ACTA No. 2/4

FECHA DE RADICACIÓN	ALCALDIA MUNICIPAL DURANIA NORTE DE SANTANDER Radicado: 0230 Fecha: Hora: 4:50 Folios: 29 Recibidos: Alcaldía de Durania

Número del contrato:	Contrato de prestación de servicios No. 069 24 de ENERO – 2026
Periodo del reporte:	Del 01 de MARZO al 30 de MARZO
Objeto del contrato:	CONTRATO DE PRESTACION DE SERVICIO DE APOYO A LA GESTION PARA ADELANTAR ACTIVIDADES DE PRACTICA DEL DEPORTE, RECREACION COMO FORMADOR EN EL AREA DE FUTBOL FEMENINO DEL MUNICIPIO DE DURANIA (NS)
Contratista:	JORGE ALIRIO MENDOZA BAUTISTA

ACTIVIDADES ESPECIFICAS

- Cumplir con 25 horas semanales de formación deportiva en la modalidad de FUTBOL FEMENINO en el municipio de Durania (NS)
- Mantener grupos de formación en la disciplina deportiva de FUTBOL FEMENINO con no menos de 10 participantes por grupo.
- Acompañar, participar de los eventos deportivos y recreativos promovidos desde la administración Municipal.
- Las demás que sean necesarias para el adecuado cumplimiento del objeto contratado y/o el supervisor del contrato le sugiere.

REVISADO
2024 / 2027

ACTA No. 2/4

ACTIVIDADES REALIZADAS

Actividad 01: Entrenamiento de la categoría infantil de futbol femenino.

Actividad 02: Entrenamiento de la categoría juvenil de futbol femenino.

Actividad 03: Presentación y convocatoria de 06 niñas de la escuela de formación al Club TALENTOSAS FC. del municipio de Pamplona.

JORGE ALIRIO MENDOZA BAUTISTA
C.C. No. 5.441.078 de Durania Norte de Santander

EVIDENCIAS FOTOGRÁFICAS
Imagen No. 01 de la Actividad No. 01



ACTA No. 2/4

Imagen No. 02 de la Actividad No. 01



Imagen No. 01 de la Actividad No. 02

ACTA No. 2/4



Imagen No. 02 de la Actividad No. 02

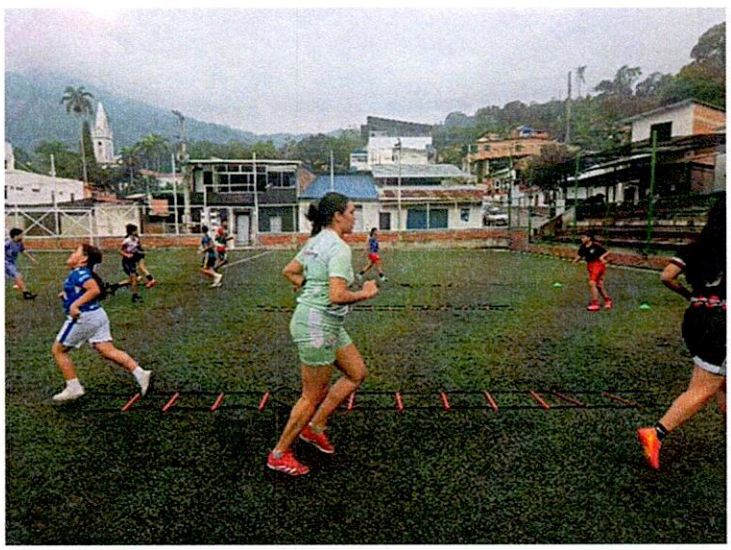

ACTA No. 2/4

Imagen No. 01 de la Actividad No. 03



Imagen No. 02 de la Actividad No. 03



ACTA No. 2/4

En DURANIA (NS) a los 14 ABR 2026 en las instalaciones de la alcaldía Municipal se reunieron las siguientes personas: **LEYDY DAYANA JAIMES CONTRERAS** quien ejerce como **SECRETARIA DE GOBIERNO** y quien actúa en calidad de SUPERVISOR del municipio de DURANIA (NS) y **JORGE ALIRIO MENDOZA BAUTISTA** quien actúa como contratista, con el fin de verificar la ejecución del siguiente contrato:

1. CONTRATO No. Y FECHA	Contrato de prestación de servicios No. 069 del 24 de ENERO – 2026
2.REGISTRO PRESUPUESTAL	012405
3. CONTRATISTA	JORGE ALIRIO MENDOZA BAUTISTA
4. IDENTIFICACION	CC. 5.441.078
5. REGIMEN I.V.A.	SIMPLIFICADO
6. OBJETO	CONTRATO DE PRESTACION DE SERVICIO DE APOYO A LA GESTION PARA ADELANTAR ACTIVIDADES DE PRACTICA DEL DEPORTE, RECREACION COMO FORMADOR EN EL AREA DE FUTBOL FEMENINO DEL MUNICIPIO DE DURANIA (NS)
7. DURACION INICIAL:	CUATRO MESES
8. VALOR DEL CONTRATO INICIAL:	$ 9.000.000.00
9. FORMA DE PAGO	SEGÚN ACTIVIDAD EJECUTADA
10. VALOR A PAGAR	$ 2.250.000.00 VALOR MENSUAL DEL CONTRATO
11. PERIODO DE PAGO	**DEL 01 DE MARZO AL 30 DE MARZO**
12. PAGOS SALUD	FOSYGA
No DE PLANILLA	**9502602275**
VALOR	$ 218.900.00
13. PAGOS PENSION	COLPENSIONES
No DE PLANILLA	**9502602275**
VALOR	$ 280.200.00
14. PAGOS RIESGOS LABORALES	POSITIVA

ACTA No. 2/4

No DE PLANILLA	950260227
VALOR	$ 9.200.00

VERIFICACIÓN DE ACTIVIDADES REALIZADAS

Se verificó el INFORME DE ACTIVIDADES presentado por el contratista encontrándose que guarda correspondencia con las obligaciones contenidas en el contrato suscrito.
Conforme a lo anterior, el SUPERVISOR del contrato CERTIFICA que **JORGE ALIRIO MENDOZA BAUTISTA** con C.C. N° **5.441.078** expedida en **DURANIA (NS)**, cumplió a cabalidad con el objeto pactado en el Contrato de Prestación de Servicios aquí descrito en el periodo comprendido del **01 DE MARZO AL 30 DE MARZO**
Igualmente, el contratista en mención, realizó los aportes correspondientes al Sistema Integral de Seguridad Social (Salud y Pensión), de conformidad a lo dispuesto en la Ley 100 de 1993, Ley 797 de 2003 y artículo 41 de la Ley 80 de 1993, para lo cual allegó los respectivos recibos de pago del periodo correspondiente, tal como lo exige el parágrafo 1° del artículo 23 de la Ley 1150 de 2007.

BALANCE FINANCIERO DEL CONTRATO

No. PAGO	VALOR
PRIMER PAGO	$ 2.250.000.00
SEGUNDO PAGO	$ 2.250.000.00
TERCER PAGO	
CUARTO PAGO	
SALDO POR PAGAR	$ 4.500.000.00

Para efectos de la retención en la fuente establecida en el parágrafo 2 del artículo 383 del Estatuto Tributario, en concordancia con el parágrafo 5 del Art. 206 del E.T., el beneficiario del pago informa:

- Por favor marcar con una (X) la respuesta según corresponda:

¿Es usted declarante del impuesto de renta?

SI [ ] NO [X]

¿Subcontrató personal para prestar el servicio?

SI [ ] NO [X]

¿Cuántos? _____

ACTA No. 2/4

Firma: _____

Nº Cédula: 5.441.078 de DURANIA (N.S)

EL INFORME DE ACTIVIDADES Y LOS DOCUMENTOS RELACIONADOS EN LA PRESENTE ACTA REPOSAN EN EL EXPEDIENTE DEL CONTRATO QUE SE ENCUENTRA EN LA SECRETARIA GENERAL DE LA ENTIDAD.

En constancia de lo anterior, se firma por los que en ella intervienen.

JORGE ALIRIO MENDOZA BAUTISTA
Contratista

LEIDY DAYANA JAIMES C.
Supervisor

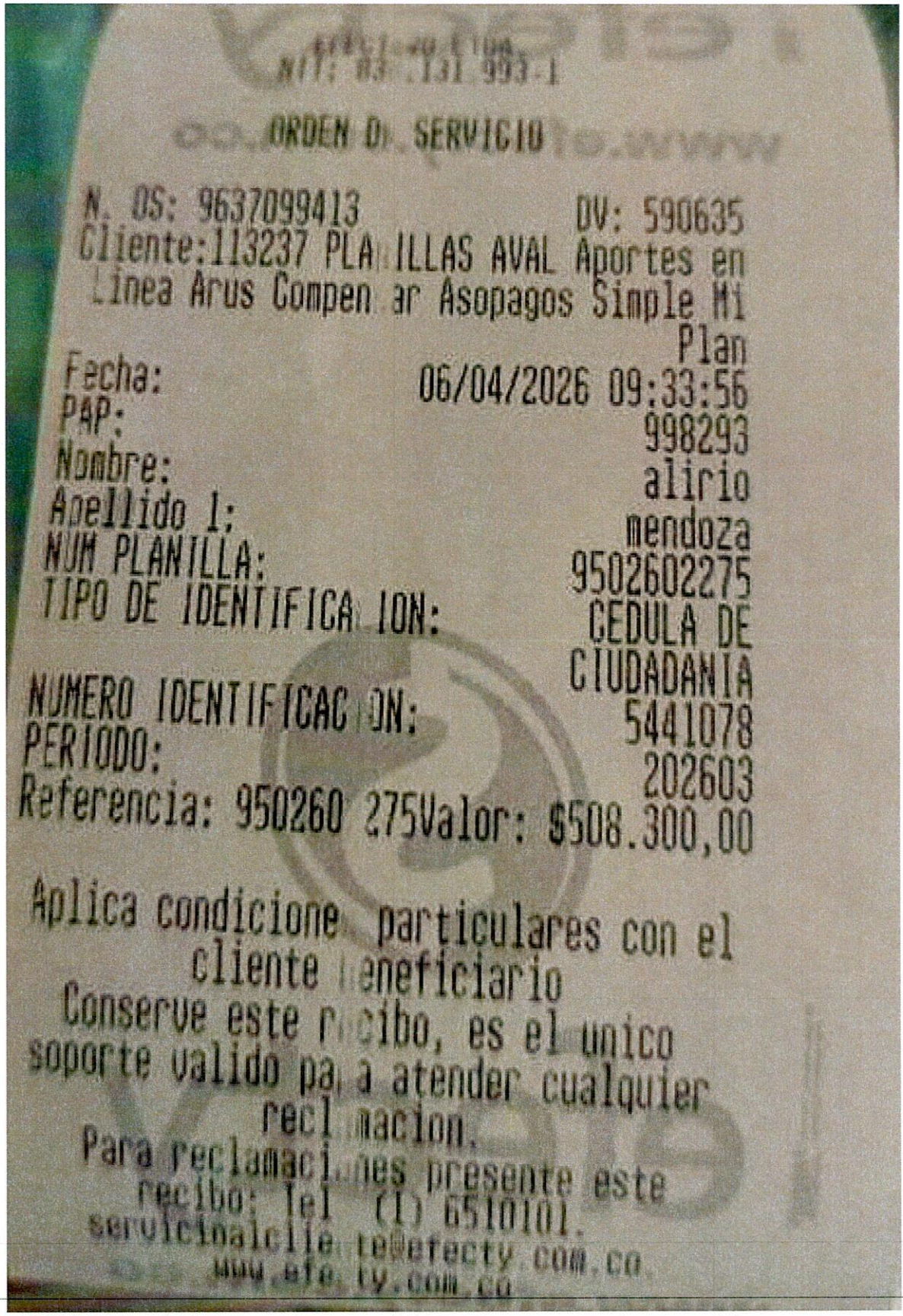

NIT: 83.131.993-1

ORDEN DE SERVICIO

N. OS: 9637099413 DV: 590635
Cliente:113237 PLANILLAS AVAL Aportes en Linea Arus Compensar Asopagos Simple Mi Plan
Fecha: 06/04/2026 09:33:56
PAP: 998293
Nombre: alirio
Apellido 1: mendoza
NUM PLANILLA: 9502602275
TIPO DE IDENTIFICACION: CEDULA DE CIUDADANIA
NUMERO IDENTIFICACION: 5441078
PERIODO: 202603
Referencia: 950260 275Valor: $508.300,00

Aplica condiciones particulares con el cliente beneficiario
Conserve este recibo, es el unico soporte valido para atender cualquier reclamacion.
Para reclamaciones presente este recibo: Tel (1) 6510101.
servicioalcliente@efecty.com.co
www.efecty.com.co

aportes en línea

Resumen General de Pago

DATOS GENERALES DEL APORTANTE

Identificación	dv	Razon Social	Clase Aportante	Sucursal Principal	Direccion	Ciudad-Departamento	Teléfono	Exonerado SENA e ICBF
CC 5441078		MENDOZA BAUTISTA JORGE ALIRIO	INDEPENDIENTE	PRINCIPAL	Av4#9-43 La Esperanza	DURANIA-NORTE DE SANTANDER	5555555	No

DATOS GENERALES DE LA LIQUIDACION

Periodo		Clave		Tipo	Fecha		Pago		
Pensión	Salud	Pago	Planilla	Planilla	Limite	Pago	Banco	Dias Mora	Valor
2026-03	2026-03	93002421	9502602275	I	2026/04/21	2026/04/06	BANCO DE OCCIDENTE	0	$508,300

LIQUIDACION DETALLADA DE APORTES

EMPLEADO					PENSION		SALUD				CCF				RIESGOS				PARAFISCALES		
No.	Identificación	Nombres	Codigo	Días	IBC	Aporte	Codigo	Días	IBC	Aporte	Codigo	Días	IBC	Aporte	Codigo	Días	IBC	Aporte	Días	IBC	Aporte
Sucursal: PRINCIPAL (1 Afiliados)					$1,750,905	$280,200			$1,750,905	$218,900			$0	$0			$1,750,905	$9,200		$0	$0
Centro de Trabajo: PRINCIPAL (1 Afiliados)					$1,750,905	$280,200			$1,750,905	$218,900			$0	$0			$1,750,905	$9,200		$0	$0
Ciudad: DURANIA Depto: NORTE DE SANTANDER (1 Afiliados)					$1,750,905	$280,200			$1,750,905	$218,900			$0	$0			$1,750,905	$9,200		$0	$0
1	CC 5441078	MENDOZA JORGE	25-14	30	$1,750,905	$280,200	MIN001	30	$1,750,905	$218,900		0	$0	$0	14-23	30	$1,750,905	$9,200	0	$0	$0
Total	**Afiliados(1)**				$1,750,905	$280,200			$1,750,905	$218,900			$0	$0			$1,750,905	$9,200		$0	$0

aportes en línea

Resumen General de Pago

DATOS GENERALES DEL APORTANTE

Identificación	dv	Razon Social	Clase Aportante	Sucursal Principal	Direccion	Ciudad-Departamento	Teléfono	Exonerado SENA e ICBF
CC 5441078		MENDOZA BAUTISTA JORGE ALIRIO	INDEPENDIENTE	PRINCIPAL	Av4#9-43 La Esperanza	DURANIA-NORTE DE SANTANDER	5555555	No

DATOS GENERALES DE LA LIQUIDACION

Periodo		Clave		Tipo	Fecha		Pago		
Pensión	Salud	Pago	Planilla	Planilla	Limite	Pago	Banco	Dias Mora	Valor
2026-03	2026-03	93002421	9502602275	I	2026/04/21	2026/04/06	BANCO DE OCCIDENTE	0	$508,300

RESUMEN DE PAGO

RIESGO	CODIGO	NIT	DV	AFILIADOS	VALOR LIQUIDADO	INTERESES MORA	SALDOS E INCAPACIDADES	VALOR A PAGAR
AFP (ADMINISTRADORAS: 1)				1	$280,200	$0	$0	$280,200
COLPENSIONES	25-14	900,336,004	7	1	$280,200	$0	$0	$280,200
ARL (ADMINISTRADORAS: 1)				1	$9,200	$0	$0	$9,200
POSITIVA COMPAÑIA DE SEGUROS	14-23	860,011,153	6	1	$9,200	$0	$0	$9,200
EPS (ADMINISTRADORAS: 1)				1	$218,900	$0	$0	$218,900
FOSYGA	MIN001	901,037,916	1	1	$218,900	$0	$0	$218,900
TOTAL				1	$508,300	$0	$0	$508,300

Durania (NS), 08 de abril de 2026

EL MUNICIPIO DE DURANIA (NS)
Nit. 800099237-6

DEBE A:

JORGE ALIRIO MENDOZA BAUTISTA
C.C. No. 5.441.078 DE DURANIA

La suma de: **DOS MILLONES DOCIENTOS CINCUENTA MIL PESOS ($ 2.250.000,oo) M/CTE.**

Por concepto de: HONORARIOS POR PRESTACION DE SERVICIO del periodo comprendido del **01 de MARZO al 30 de MARZO** derivados de la ejecución del CONTRATO DE PRESTACIÓN DE SERVICIOS No. **069 de 24 de ENERO del 2026**, cuyo objeto es: CONTRATO DE PRESTACION DE SERVICIO DE APOYO A LA GESTION PARA ADELANTAR ACTIVIDADES DE PRACTICA DEL DEPORTE Y RECREACION COMO FORMADOR EN EL AREA DE FUTBOL FEMENINO DEL MUNICIPIO DE DURANIA (NS)

Atentamente,



JORGE ALIRIO MENDOZA BAUTISTA
C.C. No. 5.441.078 DE DURANIA

ALCALDÍA DE DURANIA	REGISTRO DE MATRICULAS	mipg	Código:	CYD-FO-07
			Versión:	0
			Página:	1 DE 1

Formador:	JORGE ALIRIO MENDOZA BAUTISTA	Asistencia:	CATEGORIA INFANTIL FEMENINA
Docente		Lugar:	DURANIA
Fecha:	MARZO DE 2026	Cantidad	

N°	Nombre completo	Edad	grado	Documento	Teléfono	Firma
1	DANGELYS YOCELIN ROJAS GARCIA	10	6	1116502285	3222783437	Dangelys Rojas
2	DANNA MILEYDI ORDOÑEZ JAIMES	9	5	1094427659	3114605665	Danna Ordoñez
3	EVELYN ARIANA SANCEZ ROJAS	9	4	1094427649	3228585489	Evelyn Sanchez
4	ISABELLA MENDOZA RANGEL	4	TR	1094431160	3134165003	Isabella Mendoza
5	BELITZA JESSIBETH UGUETO ABREO	9	4	1094427866	3212302375	Belitza Ugueto
6	REYMAR CAMILA DEL VALLE PAEZ RICO	10	5	1094429806	3214388085	Reymar del valle
7	PAULINA ISABEL CONTRERAS ASUAJE	7	3	1094428548	3202917303	Paulina contreras
8	KAROLL VIVIANA ORTIZ MENESES	7	3	1094428034	3232805629	Karol ortiz
9	KAROLL STHEFANY UREÑA BOTELLO	9	5	1094427669	3138038603	Karoll Ureño
10	VALERY JOHANNA SANDOVAL CASTILLA	4	TR	1094431152	3228381255	Valery sandoval
11	ASTRID JANEIDY LOPEZ BELTRAN	4	TR	1093857254	3103292191	Astrid Lopez
12	KIMBERLY TATIANA VALERO BELTRAN	10	6	1092958797	3103292191	Kimberly Tatiana
13	KIARA LUCIA ORTEGA	4	TR	1053877040	3208604692	Kiara ortega
14	DIANA STEFANIA CONTRERAS MATEUS	9	4	1094427637	3213565188	Diana c contreras
15						
16						
17						
18						
19						
20						
21						
22						
23						
24						
25						
26						
27						
28						

ALCALDÍA DE DURANIA	REGISTRO DE MATRICULAS	mipg	Código:	CYD-FO-07
			Versión:	0
			Página:	1 DE 1

Formador:	JORGE ALIRIO MENDOZA BAUTISTA	Asistencia:	CATEGORIA JUVENIL FEMENINA
Docente		Lugar:	DURANIA
Fecha:	MARZO de 2026	Cantidad	

N°	Nombre completo	Edad	grado	Documento	Teléfono	Firma
1	ISABELLA PANTALEON VIVAS	13	8	1092953091	3134993595	Isabella Pantaleon
2	ZURISADAI RANGEL TUIRAN	13	9	1092355978	3186899977	Zurisadai Rangel
3	KAREN ALEJANDRA ORTIZ MENESES	13	9	1094652172	3232805629	karen ortiz
4	ARANZA VALENTINA BRACHO ALVAREZ	16	11	1094430815	3138897854	Aranza Bracho
5						
6						
7						
8						
9						
10						
11						
12						
13						
14						
15						
16						
17						

ALCALDÍA DE DURANIA	REGISTRO DE ASISTENCIAS	mipg	Código:	CYD-FO-06
			Versión:	0
			Página:	1 DE 1

NOMBRE DE FORMADOR: **JORGE ALIRIO MENDOZA BAUTISTA** CANTIDAD DE ASISTENCIAS _____ DESERCION _____

N°	NOMBRE COMPLETO	IDENTIFICACION	SEMANA 1					SEMANA 2					SEMANA 3					SEMANA 4					FIRMA
			L	M	M	J	V	L	M	M	J	V	L	M	M	J	V	L	M	M	J	V	
1	BRIANGELIS MARIOXI ZAMBRANO GONZALEZ	497301													X	X	X		X	X			
2	CAREN MILEIDY ORTIZ ORTEGA	1094831301		X		X	X		X	X	X			X	X		X						
3	HEIDY LILIANA SANABRIA SILVA	1094427305				X	X		X		X	X			X				X	X			
4	KAREN ALEJANDRA MENDEZ DIAZ	1094427350								X									X				
5	KATHERYN DANIELA GARCIA GONZALEZ	1092541056			X	X	X			X	X								X	X			
6	KENERY VALENTINA CASIQUE PUÑIDO	1094429835				X	X																
7	LICETH MARIANA TORRES CELIS	1094426695										X											
8	MARIA ALEJANDRA DUARTE MENDOZA	1091983755		X		X	X			X	X					X	X			X			
9	MARIA CAMILA GELVEZ VANEGAS	1094056200																					
10	MARYURY ALEJANDRA BOTELLO	1094426614			X	X				X	X				X		X						
11	NAILA ROCIO ESTEVEZ TORRES	1092945947		X	X	X													X	X			
12	SAHILY VALENTINA USECHE ORTEGA	1232392176		X		X			X					X	X								
13	STEFANY YAMILETH ROA DIAZ	1094831934							X	X				X						X			
14	YAIRA MICHEL CARREÑO PARADA	1094642183					X			X	X									X			
15	ZARIANNY NILETH CONTRERAS MENDOZA	1094430183		X	X	X	X		X										X	X			
16	HEIDY VALERIA SANCHEZ ROJAS	1094427064					X								X								
17	DAYANNA MICHEL RAMIREZ JEREZ	1094426928			X	X	X		X	X	X			X	X		X		X	X			
18	ISABELA PANTALEON VIVAS	1092953091			X		X		X		X	X				X				X			
19	ZURISADAI RANGEL TUIRAN	1092355978			X	X	X		X	X	X								X	X			
20	KAREN ALEJANDRA ORTIZ MENESES	1094652172		X	X	X	X		X					X	X								

ALCALDÍA DE DURANIA	REGISTRO DE ASISTENCIAS	mipg	Código:	CYD-FO-06
			Versión:	0
			Página:	1 DE 2

NOMBRE DE FORMADOR: **JORGE ALIRIO MENDOZA BAUTISTA** CANTIDAD DE ASISTENCIAS _____ DESERCION _____

X	NOMBRE COMPLETO	IDENTIFICACION	SEMANA 1					SEMANA 2					SEMANA 3					SEMANA 4					FIRMA
			L	M	M	J	V	L	M	M	J	V	L	M	M	J	V	L	M	M	J	V	
1	ALEXA STEFANIA PARADA CELIS	1094642298		X										X						X			Alexa Parada
2	ALISSON SAMARA SANCHEZ PARADA	1091772629		X	X				X	X				X	X				X	X			Alisson Sanchez
3	ALONDRA SOFIA DURAN USCATEGUI	1094642323		X	X					X					X					X			Alondra Duran
4	ANA ISABELLA DIAZ IBARRA	1094642237		X	X				X	X				X	X					X			Ana Diaz
5	ANALUCIA ANDRADE RINCON	1092004967																		X			Analucia Rincon
6	ANDREA SONIE OTERO PLAZAS	1094642210		X															X				Andrea Otero
7	ANNIE LUIANA GOMEZ MIRANDA	1094642266		X					X	X				X					X	X			Annie Gomez
8	ANTONELLA DONETTI RONDON	1094396581		X	X				X	X				X	X				X	X			Antonella Rondon
9	ANYELITH ANTHONELLA CONTRERAS CARVAJAL	1094429488		X	X				X	X				X	X				X	X			Anyelith Contreras
10	AURA CATALINA RIVERA TELLEZ	1092543916		X	X					X				X	X				X				Aura Rivera
11	BRIANA LUCIA RIZO FLOREZ	1094642240		X	X										X					X			Briana Lucia Florez
12	DAIRA MICHELLE CASTILLO COTE	1214463271		X	X					X				X	X				X	X			Daira Castillo
13	DANNA VALENTINA BELTRAN ARTEGA	1094642231								X			X										Danna Beltran
14	EYLINS SAMAY PEDRAZA TORRES	1092543937		X	X				X	X			X	X					X	X			Eylins Pedraza
15	HEYSSEL YHAZMITH FIGUEREDO RINCON	1092257090		X	X					X										X			Heyssel Figueredo
16	JISSEL SAMAY PARADA LEAL	1093414660			X				X	X				X	X				X	X			Jissel Parada
17	KATHERIN YASITHBI PINZON CARVAJAL	10944273635			X					X					X					X			Katherin Pinzon
18	LIZETH CHARITH CONDE DAZA	1094225021												X	X				X				Lizeth Conde
19	MARIELIS DAINYMAR ORTIZ CHACON	1093627795		X	X				X					X									Marielis Ortiz
20	LUCIANA MARIA GELVES VEGA	1084469463		X										X	X								Luciana Gelvez
21	MARTHA LUCIA VARGAS MENESES	1092544751		X	X					X				X	X				X	X			Martha Vargas
22	MAUREN YEXALEN PABON	1094642293							X														Mauren Pabon

ALCALDÍA DE DURANIA	REGISTRO DE ASISTENCIAS	mipg	Código:	CYD-FO-06
			Versión:	0
			Página:	1 DE 2

	VARGAS																					
23	MIA NATHALIA VARGAS V.	1092007576		X									X	X				X			mia nathalia vargas
24	NAYLIN DAHIANA MORENO MERCHAN	1092004749																			Naylin Dahiana Moreno
25	SARA MICHEL CONDE DAZA	1091368061											X	X			X				Sara Conde
26	SILVANA GABRIELA DELGADO JAIMES	1093142354		X	X			X					X	X			X				Silvana Gabriela delgado J
27	STHEFANI DANIELA ORTIZ CHACON	1063625619		X	X			X					X								Sthefani Daniela ortiz chacon
28	VALERY SOFIA MENDOZA PINZON	1092958429		X	X				X				X	X				X			valery Sofia Mendoza Pinzon
29	DANGELYS YOCELIN ROJAS GARCIA	1116502285		X	X			X					X					X			Dangelys Yocelin rojas Garcia
30	DANNA MILEYDI ORDOÑEZ JAIMES	1094427659		X	X			X					X	X			X	X			Danna mileydi ordoñez Jaimes
31	EVELYN ARIANA SANCHEZ ROJAS	1094427649		X										X				X			Evelyn ariana Sanchez rojas
32	ISABELLA MENDOZA RANGEL	1094431160			X									X							Isabella Mendoza Rangel
33	BELITZA JESSIBETH UGUETO ABREO	1094427866			X				X					X			X				Belitza Jessibeth Ugueto
34	REYMAR CAMILA DEL VALLE PAEZ RICO	10944298006			X				X									X			Reymar camila de valle
35	PAULINA ISABEL CONTRERAS ASUAJE	1094428548			X				X									X			Paulina Isabel Contreras
36	KAROLL VIVIANA ORTIZ MENESES	1094428034		X				X						X			X				Karol viviana Ortiz meneses
37	KAROLL STHEFANY UREÑA BOTELLO	1094427669		X				X													Karoll Sthefany Ureña
38	VALERY JOHANNA SANDOVAL CASTILLA	1094431152																			valery Sandoval
39	KIMBERLY TATIANA VALERO BELTRAN	1092958797							X				X	X			X	X			Kimberly Valero
40	ASTRID JANEIDY LOPEZ BELTRAN	1093857254							X				X	X			X	X			Astrid Lopez
41	KIARA LUCIA ORTEGA	1053877040							X				X	X							Kiara ortega
42	DIANA STEFANIA CONTRERAS MATEUS								X				X	X				X			Diana Contreras.

ANEXO TECNICO

CUENTA DE COBRO N°. **069 de 2026**

COLOCAR OBJETO DE CONTRATO: APOYO A LA GESTION PARA ADELANTAR ACTIVIDADES DE PRACTICA DEL DEPORTE Y RECREACION COMO FORMADOR EN EL AREA DE FUTBOL FEMENINO DEL MUNICIPIO DE DURANIA

VIGENCIA 2026

INTRODUCCION

En cumplimiento de las obligaciones contractuales adquiridas mediante el Contrato de Prestación de Servicios No. 069 de 2026, suscrito con el municipio de Durania y Jorge Alirio Mendoza Bautista, me permito presentar el informe detallado de las actividades desarrolladas durante el periodo comprendido entre el mes de MARZO DE 2026.

El presente documento tiene como finalidad evidenciar la ejecución, avance y cumplimiento de las responsabilidades asignadas, conforme al objeto contractual definido como:

APOYO A LA GESTION PARA ADELANTAR ACTIVIDADES DE PRACTICA DEL DEPORTE Y RECREACION COMO FORMADOR EN EL AREA DE FUTBOL FEMENINO DEL MUNICIPIO DE DURANIA

ALCANCES

El presente informe comprende la descripción detallada de las actividades ejecutadas en cumplimiento del objeto contractual, durante el período comprendido entre el 01 de MARZO al 31 de MARZO de 2026.

Las acciones desarrolladas se enmarcan dentro de las funciones y obligaciones establecidas en el contrato, incluyendo la planeación, ejecución, seguimiento y reporte de las actividades asignadas, conforme a los lineamientos institucionales y la normatividad vigente.

El alcance del contrato incluye:

ACTIVIDADES REALIZADAS EN EL MES DE MARZO DE 2026

Actividad 01: Entrenamiento de la categoría infantil de futbol femenino.

Actividad 02: Entrenamiento de la categoría juvenil de futbol femenino.

Actividad 03: Visorias de deportistas de la escuela al Club Talentosas FC de pamplona

EJECUCIÓN DE LAS ACTIVIDADES

Durante el período comprendido entre el mes del 01 de MARZO al 31 de MARZO de 2026, se desarrollaron las actividades contempladas en el objeto contractual, dando cumplimiento a las obligaciones asignadas y atendiendo los lineamientos institucionales establecidos por la entidad.

En el marco de la ejecución contractual, se brindó atención directa a un total de 62 personas, quienes recibieron orientación, acompañamiento y/o apoyo técnico conforme a la naturaleza de las actividades desarrolladas. La atención se realizó de manera presencial, garantizando oportunidad, claridad en la información suministrada y adecuado registro de las actuaciones.

Las actividades ejecutadas contribuyeron al cumplimiento de los objetivos contractuales, evidenciando un desarrollo organizado, responsable y alineado con los principios de eficiencia, eficacia y transparencia en la gestión. Tanto así que fueron presentadas al Club Talentosas FC. de pamplona un total de 6 integrantes de la escuela de formación deportiva.

CRONOGRAMA FUTBOL FEMENINO				
CATEGORIA	MARTES	MIERCOLES	JUEVES	VIERNES
JUVENIL	4 a 6 pm	4 a 6 pm	4 a 6 pm	4 a 6 pm
INFANTIL	3 a 4 pm	3 a 4 pm		

PERSONAL ATENDIDO DURANTE EL MES DE MARZO

N°	Nombre completo	Edad	grado	Documento
1	ALEXA STEFANIA PARADA CELIS	6	2	1094642298
2	ALISSON SAMARA SANCHEZ PARADA	5	PR	1091772629
3	ALONDRA SOFIA DURAN USCATEGUI	8	3	1094642323
4	ANA ISABELLA DIAZ IBARRA	9	5	1094642237
5	ANALUCIA ANDRADE RINCON	9	5	1092004967
6	ANDREA SONIE OTERO PLAZAS	11	4	1094642210
7	ANNIE LUIANA GOMEZ MIRANDA	7	3	1094642266
8	ANTONELLA DONETTI RONDON	8	4	1094396581
9	ANYELITH ANTHONELLA CONTRERAS CARVAJAL	6	2	1094429488

10	AURA CATALINA RIVERA TELLEZ	10	6	1092543916
11	BRIANA LUCIA RIZO FLOREZ	9	4	1094642240
12	DAIRA MICHELLE CASTILLO COTE	10	6	1214463271
13	DANNA VALENTINA BELTRAN ARTEGA	9	5	1094642231
14	EYLINS SAMAY PEDRAZA TORRES	10	6	1092543937
15	HEYSSEL YHAZMITH FIGUEREDO RINCON	7	3	1092257090
16	JISSEL SAMAY PARADA LEAL	7	2	1093414660
17	KATHERIN YASITHBI PINZON CARVAJAL	9	5	10944273635
18	LIZETH CHARITH CONDE DAZA	9	4	1094225021
19	LUCIANA MARIA GELVES VEGA	6	2	1084469463
20	MARIELIS DAINYMAR ORTIZ CHACON	9		1093627795
21	MARTHA LUCIA VARGAS MENESES	10	5	1092544751
22	MAUREN YEXALEN PABON VARGAS	6	2	1094642293
23	MIA NATHALIA VARGAS VILLAMIL	8	4	1092007576
24	NAYLIN DAHIANA MORENO MERCHAN	9	4	1092004749
25	SARA MICHEL CONDE DAZA	10	5	1091368061
26	SILVANA GABRIELA DELGADO JAIMES	7		1093142354
27	STHEFANI DANIELA ORTIZ CHACON	7		1063625619
28	VALERY SOFIA MENDOZA PINZON	10	5	1092958429
29	DANGELYS YOCELIN ROJAS GARCIA	10	6	1116502285
30	DANNA MILEYDI ORDOÑEZ JAIMES	9	5	1094427659
31	EVELYN ARIANA SANCEZ ROJAS	9	4	1094427649
32	ISABELLA MENDOZA RANGEL	4	TR	1094431160
33	BELITZA JESSIBETH UGUETO ABREO	9	4	1094427866
34	REYMAR CAMILA DEL VALLE PAEZ RICO	10	5	1094429806
35	PAULINA ISABEL CONTRERAS ASUAJE	7	3	1094428548
36	KAROLL VIVIANA ORTIZ MENESES	7	3	1094428034

37	KAROLL STHEFANY UREÑA BOTELLO	9	5	1094427669
38	VALERY JOHANNA SANDOVAL CASTILLA	4	TR	1094431152
39	ISABELLA PANTALEON VIVAS	13	8	1092953091
40	ZURISADAI RANGEL TUIRAN	13	9	1092355978
41	KAREN ALEJANDRA ORTIZ MENESES	13	9	1094652172
42	BRIYANGELIS M. ZAMBRANO	15	9	4973001
43	CAREN MILEIDY ORTIZ ORTEGA	13	9	1094831301
44	HEIDY LILIANA SANABRIA SILVA	12	8	1094427305
45	HEIDY VALERIA SANCHEZ ROJAS	14	9	1094427064
46	KAREN ALEJANDRA MENDEZ DIAZ	13	7	1094427350
47	KATHERYN DANIELA GARCIA	12	8	1092541056
48	KENERY VALENTINA CASIQUE	14	9	1094429835
49	LICETH MARIANA TORRES CELIS	17	10	1094426695
50	MARIA ALEJANDRA DUARTE M.	14	10	1091983755
51	MARIA CAMILA GELVEZ V.	15	10	1094056200
52	MARYURY ALEJANDRA BOTELLO	12	8	1094426614
53	NAILA ROCIO ESTEVEZ TORRES	16	11	1092945947
54	STEFANY YAMILETH ROA DIAZ	12	8	1094831934
55	SAHILY VALENTINA USECHE O.	13	9	1232392176
56	YAIRA MICHEL CARREÑO P.	12	7	1094642183
57	ZARIANNY NILETH CONTRERAS MENDOZA	12	7	1094430183
58	DAYANNA MICHEL RAMIREZ JEREZ	15	9	1094426928
59	ASTRID JANEIDY LOPEZ BELTRAN	4	TR	1093857254
60	KIMBERLY TATIANA VALERO BELTRAN	10	6	1092958797
61	KIARA LUCIA ORTEGA	4	TR	1053877040
62	DIANA STEFANIA CONTRERAS MATEUS	9	4	1094427637

EVIDENCIAS FOTOGRÁFICAS

Imagen No. 01 – Relacionada con Actividad No. 01



Imagen No. 02 – Relacionada con Actividad No. 01

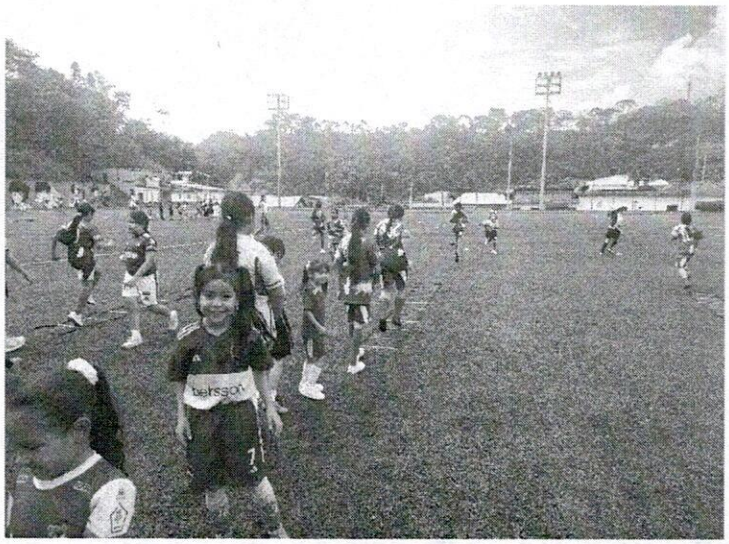

Imagen No. 03 – Relacionada con Actividad No. 01



Imagen No. 04 – Relacionada con Actividad No. 01



Imagen No. 01 – Relacionada con Actividad No. 02



Imagen No. 02 – Relacionada con Actividad No. 02



Imagen No. 03 – Relacionada con Actividad No. 02

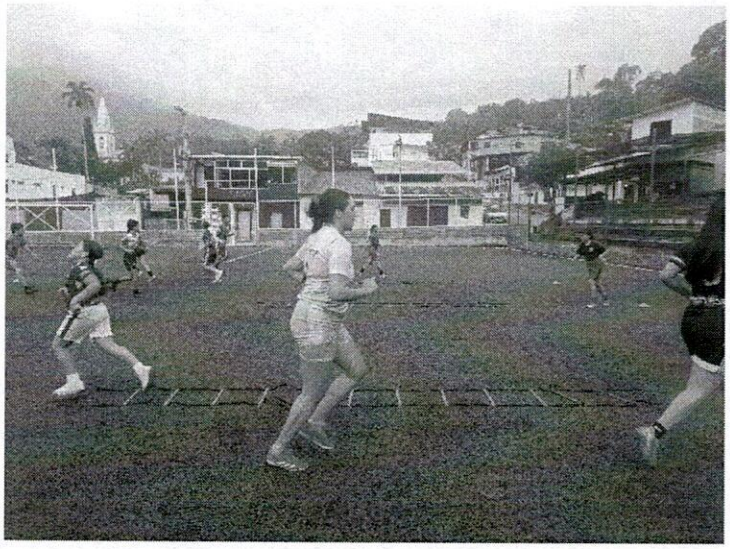

Imagen No. 04 – Relacionada con Actividad No. 02



Imagen No. 01 – Relacionada con Actividad No. 03



Imagen No. 02 – Relacionada con Actividad No. 03

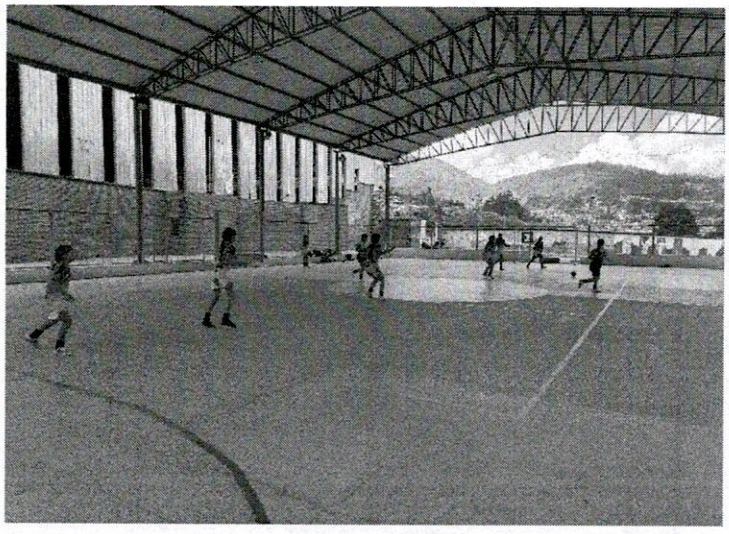

CONCLUSIONES

Con la ejecución de las actividades desarrolladas durante el período comprendido entre el 01 de MARZO al 31 de MARZO de 2026, se dio cumplimiento al objeto contractual, evidenciando responsabilidad, compromiso y coherencia con los lineamientos institucionales y la normatividad vigente.

Las acciones realizadas permitieron fortalecer los procesos institucionales, optimizar la gestión administrativa y contribuir al cumplimiento de los objetivos propuestos por la entidad. Asimismo, el acompañamiento brindado y las visorias efectuadas a las integrantes de la categoría femenina de futbol del municipio facilitaron la identificación de oportunidades de mejora y la formulación de recomendaciones orientadas al mejoramiento continuo.

El desarrollo de las actividades evidenció un adecuado manejo de los recursos asignados, cumplimiento oportuno de las obligaciones contractuales y una articulación efectiva con las diferentes dependencias y/o instituciones intervenidas.

En conclusión, el contrato se ejecutó de manera satisfactoria, cumpliendo con los compromisos establecidos y generando aportes significativos al fortalecimiento institucional.

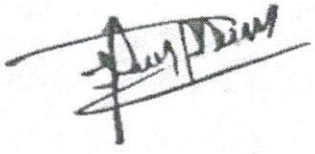

FIRMA DEL FORMADOR: _____
CEDULA: 5.441.078 de Durania