CUENTA DE COBRO No. 002- 2026
CONTRATO N° 015-2026

EL SANATORIO DE CONTRATACION E.S.E.
NIT 890.205.335-2

DEBE A:

HEIDY VANESSA ARDILA MURILLO
C.C. No 1005479627

LA SUMA DE: TRES MILLONES TRECIENTOS DOS MIL CUATROCIENTOS PESOS **($3.302.400) M/CTE.** POR CONCEPTO DE **"PRESTACIÓN DE SERVICIOS PROFESIONALES COMO NUTRICIONISTA PARA EL SANATORIO DE CONTRATACIÓN E.S.E"** CORRESPONDIENTE A EL PERIODO COMPRENDIDO DESDE EL **QUINCE (15) DE FEBRERO AL CATORCE (14) DE MARZO DEL 2026**

Se firma en Contratación Santander, el día 27 de Marzo del 2026

C.C. No. 1005479627 de San Gil – Santander.

Certifico que No he contratado o vinculado a dos o mas trabajadores asociados con la actividad contratada, por lo cual solicito se me aplique la Retención en la Fuente de acuerdo al Articulo 383 del Estatuto Tributário.
En virtud de lo contemplado en el articulo 616-2 del ET, quienes sean responsables del Regimen Simplificado no están obligados a expedir factura de venta por las Ventas de bienes o prestación de servicios que realice.

RESUMEN PLANILLA PAGADA

DATOS GENERALES DEL APORTANTE								
IDENTIFICACIÓN	DV	RAZÓN SOCIAL	CLASE	CÓDIGO	ARL	F. PRESENTACIÓN	ACT. ECO	TIPO DE EMPRESA
CC 1005479627	0	HEIDY VANESSA ARDILA MURILLO	I	0	ARL SURA - 14-11	ÚNICA	8899	Natural
MUN-DEP	DIRECCIÓN		TELÉFONO			EMAIL		EXENTO DE PARAFISCALES
68-13	CRA 10-98		3023380902			VANEARDILA30@GMAIL.COM		N

DATOS GENERALES DE LA LIQUIDACIÓN										
PERÍODO PENSIÓN	PERÍODO SALUD	PLANILLA	TIPO PLANILLA	FECHA PAGO	CENTRO DE TRABAJO	DEPARTAMENTO	MUNICIPIO	VALOR PAGO	INTERÉS X MORA	ENTIDAD RECAUDO
2026-02	2026-02	36159269	I	2026-02-25	TODOS LOS CENTROS	TODOS	TODOS	541.800	0	NEQUI
Nº AFILIADOS	REF. DE PAGO (PIN)	FECHA LÍMITE PAGO	ESTADO PLANILLA							
1	36159269	2026-03-06	Pagada							

EMPLEADO					NOVEDADES														DÍAS				PENSIÓN					SALUD			CCF			RIESGOS		TARIFA	PARAF	SENA	ICBF	ESAP	MIN					
N.	ID	EMPLEADO	SALARIO	MODALIDAD DE SALARIO	ING	RET	TDE	TAE	TDP	TAP	VSP	VTE	VST	SLN	IGE	LMA	VAC	AVP	VCT	IRL	EPST	AFPT	AFP	EPS	CCF	ARL	NOMBRE	IBC	Cot	FNSOL	FNSUB	NOMBRE	IBC	Cot	NOMBRE	IBC	Cot	IBC	Cot.	ARL	IBC	Cot.	Cot.	Cot.	Cot.	Tipo Cot.	Sub. Tipo Cot.	Total	Exento de Parafiscales	Actividad Económica
1	CC 1005479627	ARDILA MURILLO HEIDY VANESSA	1.750.905																		0		30	30	0	30	COLPENSIONES-25-14	1.750.905	280.200	0	0	NUEVA E.P.S. S.A.-EPS037	1.750.905	218.900	SIN CCF-SINCCF	0	0	1.750.905	42.700	0,02436	0	0	0	0	0	57	0	541.800	N	0

RESUMEN PLANILLA PAGADA

DATOS GENERALES DEL APORTANTE								
IDENTIFICACIÓN	DV	RAZÓN SOCIAL	CLASE	CÓDIGO	ARL	F. PRESENTACIÓN	ACT. ECO	TIPO DE EMPRESA
CC 1005479627	0	HEIDY VANESSA ARDILA MURILLO	I	0	ARL SURA - 14-11	ÚNICA	8899	Natural
MUN-DEP	DIRECCIÓN		TELÉFONO			EMAIL		EXENTO DE PARAFISCALES
68-13	CRA 10-98		3023380902			VANEARDILA30@GMAIL.COM		N

DATOS GENERALES DE LA LIQUIDACIÓN										
PERÍODO PENSIÓN	PERÍODO SALUD	PLANILLA	TIPO PLANILLA	FECHA PAGO	CENTRO DE TRABAJO	DEPARTAMENTO	MUNICIPIO	VALOR PAGO	INTERÉS X MORA	ENTIDAD RECAUDO
2026-02	2026-02	36159269	I	2026-02-25	TODOS LOS CENTROS	TODOS	TODOS	541.800	0	NEQUI
Nº AFILIADOS	REF. DE PAGO (PIN)	FECHA LÍMITE PAGO	ESTADO PLANILLA							
1	36159269	2026-03-06	Pagada							

TOTALES IBC				
IBC PENSIÓN	IBC SALUD	IBC RIESGOS	IBC CAJAS	IBC PARAF
1.750.905	1.750.905	1.750.905	0	0

SUBSISTEMA	CÓDIGO	NIT	DV	AFILIADOS	VALOR LIQUIDADO	VALOR UPC	INTERESES MORA	SALDOS E INCAPACIDADES DESCONTADOS	VALOR A PAGAR
AFP(Administradoras: 1)				1	280.200	0	0	0	280.200
COLPENSIONES	25-14	900336004	7	1	280.200	0	0	0	280.200
EPS(Administradoras: 1)				1	218.900	0	0	0	218.900
NUEVA E.P.S. S.A.	EPS037	900156264	2	1	218.900	0	0	0	218.900
ARP(Administradoras: 1)				1	42.700	0	0	0	42.700
ARL SURA	14-11	890903790	5	1	42.700	0	0	0	42.700
Gran Total					541.800	0	0	0	541.800

RESUMEN PLANILLA PAGADA

DATOS GENERALES DEL APORTANTE							
IDENTIFICACIÓN	DV	RAZÓN SOCIAL	CLASE	CÓDIGO	ARL	F. PRESENTACIÓN	ACT. ECO	TIPO DE EMPRESA
CC 1005479627	0	HEIDY VANESSA ARDILA MURILLO	I	0	ARL SURA - 14-11	ÚNICA	8899	Natural
MUN-DEP	DIRECCIÓN		TELÉFONO			EMAIL		EXENTO DE PARAFISCALES
68-13	CRA 10-98		3023380902			VANEARDILA30@GMAIL.COM		N

DATOS GENERALES DE LA LIQUIDACIÓN										
PERÍODO PENSIÓN	PERÍODO SALUD	PLANILLA	TIPO PLANILLA	FECHA PAGO	CENTRO DE TRABAJO	DEPARTAMENTO	MUNICIPIO	VALOR PAGO	INTERÉS X MORA	ENTIDAD RECAUDO
2026-03	2026-03	36500739	I	2026-03-17	TODOS LOS CENTROS	TODOS	TODOS	541.800	0	BANCO DE BOGOTA
Nº AFILIADOS	REF. DE PAGO (PIN)	FECHA LÍMITE PAGO	ESTADO PLANILLA							
1	36500739	2026-04-09	Pagada							

EMPLEADO					NOVEDADES														DÍAS				PENSIÓN					SALUD			CCF			RIESGOS		TARIFA	PARAF	SENA	ICBF	ESAP	MIN	Tipo Cot.	Sub. Tipo Cot.	Total	Exento de Parafiscales	Actividad Económica
N.	ID	EMPLEADO	SALARIO	MODALIDAD DE SALARIO	ING	RET	TDE	TAE	TDP	TAP	VSP	VTE	VST	SLN	IGE	LMA	VAC	AVP	VCT	IRL	EPST	AFPT	AFP	EPS	CCF	ARL	NOMBRE	IBC	Cot	FNSOL	FNSUB	NOMBRE	IBC	Cot	NOMBRE	IBC	Cot	IBC	Cot.	ARL	IBC	Cot.	Cot.	Cot.	Cot.					
1	CC 1005479627	ARDILA MURILLO HEIDY VANESSA	1.750.905																		0		30	30	0	30	COLPENSIONES-25-14	1.750.905	280.200	0	0	NUEVA E.P.S. S.A.-EPS037	1.750.905	218.900	SIN CCF-SINCCF	0	0	1.750.905	42.700	0,02436	0	0	0	0	0	57	0	541.800	N	0

RESUMEN PLANILLA PAGADA

DATOS GENERALES DEL APORTANTE							
IDENTIFICACIÓN	DV	RAZÓN SOCIAL	CLASE	CÓDIGO	ARL	F. PRESENTACIÓN	ACT. ECO	TIPO DE EMPRESA
CC 1005479627	0	HEIDY VANESSA ARDILA MURILLO	I	0	ARL SURA - 14-11	ÚNICA	8899	Natural
MUN-DEP	DIRECCIÓN		TELÉFONO			EMAIL		EXENTO DE PARAFISCALES
68-13	CRA 10-98		3023380902			VANEARDILA30@GMAIL.COM		N

DATOS GENERALES DE LA LIQUIDACIÓN										
PERÍODO PENSIÓN	PERÍODO SALUD	PLANILLA	TIPO PLANILLA	FECHA PAGO	CENTRO DE TRABAJO	DEPARTAMENTO	MUNICIPIO	VALOR PAGO	INTERÉS X MORA	ENTIDAD RECAUDO
2026-03	2026-03	36500739	I	2026-03-17	TODOS LOS CENTROS	TODOS	TODOS	541.800	0	BANCO DE BOGOTA
Nº AFILIADOS	REF. DE PAGO (PIN)	FECHA LÍMITE PAGO	ESTADO PLANILLA							
1	36500739	2026-04-09	Pagada							

TOTALES IBC				
IBC PENSIÓN	IBC SALUD	IBC RIESGOS	IBC CAJAS	IBC PARAF
1.750.905	1.750.905	1.750.905	0	0

SUBSISTEMA	CÓDIGO	NIT	DV	AFILIADOS	VALOR LIQUIDADO	VALOR UPC	INTERESES MORA	SALDOS E INCAPACIDADES DESCONTADOS	VALOR A PAGAR
AFP(Administradoras: 1)				1	280.200	0	0	0	280.200
COLPENSIONES	25-14	900336004	7	1	280.200	0	0	0	280.200
EPS(Administradoras: 1)				1	218.900	0	0	0	218.900
NUEVA E.P.S. S.A.	EPS037	900156264	2	1	218.900	0	0	0	218.900
ARP(Administradoras: 1)				1	42.700	0	0	0	42.700
ARL SURA	14-11	890903790	5	1	42.700	0	0	0	42.700
Gran Total					541.800	0	0	0	541.800

CONTRATACIÓN, SANTANDER
27 De Marzo del 2026

Señora
Yully Johana Parada Santana
Supervisora del Contrato No. 015-2026
Sanatorio de Contratación E.S.E.

Asunto: Informe de actividades – Contrato de Prestación de Servicios No. 015-2026

Cordial saludo,

Por medio del presente, me permito presentar el informe detallado de las actividades realizadas en el marco del Contrato de Prestación de Servicios No. 015-2026, cuyo objeto es la *Prestación de servicios como Profesional de Nutrición para el Sanatorio Contratación E.S.E*, correspondientes al periodo comprendido entre el **15 de Febrero al 14 de Marzo del 2026**, así:

ACTIVIDAD DEL OBJETO CONTRACTUAL	**ACTIVIDAD REALIZADA POR EL CONTRATISTA**
Prestar servicios profesionales como Nutricionista a los pacientes internos y externos del programa Hansen del Sanatorio de Contratación E.S.E	Ofrecí mis servicios como profesional de nutrición, brindando valoraciones nutricionales a los pacientes internos y externos que hacen parte del programa Hansen sel Sanatorio de Contratación E.S.E aquellos que fueron direccionados al área de nutrición con orden medica o direccionados por la supervisora del contrato. He tenido participación activa en las caminatas realizadas con los pacientes albergados, las cuales se desarrollan los días viernes a las 8:00 a.m., como parte del componente de bienestar integral que promueve estilos de vida saludables. Participen en charla radial el día 12 de marzo del 2026, actividad que hace parte del plan de acción de programa Hansen, El tema fue que pasa cuando consumimos gaseosa Tuve participación en la reunión el 05 de Marzo del 2026 en Maria Mazarrello, donde se realiza una reunión con los Trabajadores Oficiales de cocina y los Albergados donde se compartieron diferentes situaciones. para su solución.

	Se colocan avisos en las zonas de comedor para orientar a los pacientes de prácticas que no pueden realizar en estás zonas. Adicionalmente, los días sábados realicé actividades dinámicas, creativas y recreativas con los pacientes internos del programa Hansen, tanto del área de Bosco como de Mazarrello. Estas actividades se desarrollaron con un enfoque educativo centrado en la alimentación, la nutrición saludable y el autocuidado, con el objetivo de fortalecer conocimientos claves sobre los grupos de alimentos, la importancia de una dieta equilibrada, la adopción de hábitos que favorezcan su estado nutricional y la relevancia del autocuidado relacionado con la higiene, todo adaptado a sus condiciones particulares.
Realizar consulta a los pacientes con secuelas de Hansen, que se encuentran albergados en el Sanatorio de Contratación ESE y algunos externos del Sanatorio de Contratación E.S.E., registrado en la historia clínica del paciente a través del software GD la valoración realizada, órdenes dadas, suplementos nutricionales ordenados, dieta que debe recibir el paciente de acuerdo a las comorbilidades que presenta (Diabéticos, Hipertensos, Renales, Cardiovasculares) según hallazgos encontrados y estado nutricional.	Realicé la consulta nutricional a los pacientes con secuelas de Hansen que se encuentran albergados en el Sanatorio de Contratación E.S.E. y los que no están Albergados, quienes redicen en el municipio de Contratación Santander o en otro departamento de Colombia quienes vienen a controles a la institución, valorando en total a 8 pacientes. La valoración de los pacientes fue registrada en la historia clínica de cada uno a través del software GD, identificando el estado nutricional, comorbilidades presentes (como diabetes, hipertensión, enfermedad renal o cardiovascular) e indicando la dieta correspondiente según dichos hallazgos. Brinde recomendaciones nutricionales orientadas a mejorar el estilo de vida, fomentando hábitos saludables de alimentación, nutrición y autocuidado.
Elaborar en cuadro de Excel las minutas de alimentos, que debe recibir cada paciente de acuerdo a las comorbilidades y estado nutricional de cada uno, el cual debe ser entregado como soporte para el pago del servicio prestado al supervisor del contrato y al programa Hansen	Realicé la entrega del ciclo de menús establecidos, junto con sus características técnicas, las guías de preparación y el Manual de Dietas del Sanatorio de Contratación E.S.E., documentos elaborados según los lineamientos nutricionales y aprobados por el Programa

	Hansen, la supervisora del contrato y la Gerencia. Todo el material fue entregado al economato para su análisis y articulación con el servicio de alimentación.
Brindar apoyo para la ejecución de actividades de información y comunicación en salud contempladas en la dimensión SEGURIDAD ALIMENTARIA Y NUTRICIONAL PIC 2026.	El PLAN DE INTERVECIONES COLECTIVAS -PIC- No ha iniciado su ejecución. Por ende no se registran actividades. Se espera que inicie a partir del mes de Abril del 2026.
Apoyar las actividades programas para apoyo de los convenios interadministrativos y demás convenios celebrados.	No surgieron actividades a las cuales dar apoyo.
Las demás que sean conexas al objeto contractual pactado	En el área de hospitalización, he realizado rondas médicas a los pacientes hospitalizados, indagando por su tolerancia a la alimentación, posibles síntomas gastrointestinales o dificultades para consumir alimentos. He acompañado al equipo de salud en el seguimiento y verificación de las dietas indicadas, ajustando las recomendaciones nutricionales cuando se presentan situaciones clínicas específicas que así lo requieren y según indicaciones del medico. Participación acompañando a los albergados a la caminata para el recibo de la nueva ambulancia entregada por el ministerio de salud al Sanatorio de Contratación el 27 de Febrero del 2026. Participación de capacitación brindada por gobernación de santander el tema fue el Sarampión. Adicional se atienden por nutrición a 6 pacientes externos que reciben sus servicios de salud en el Sanatorio de Contraatción.

Atentamente,

HEIDY VANESSA ARDILA MURILLO

CC. No. 1.005.479.627 De San Gil - Santander

EVIDENCIAS

Heidy Vanessa Ardila Murillo - Nutricionista

Contrato 015-2026

Caminatas del Programa Hansen







Charla Radial 12 de Marzo

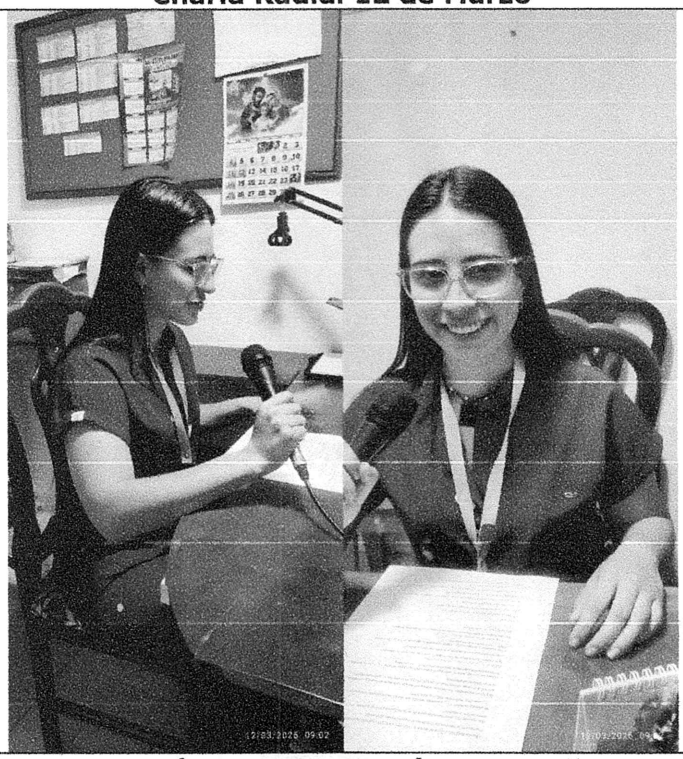

Reunión Marzo en María Mazarrello

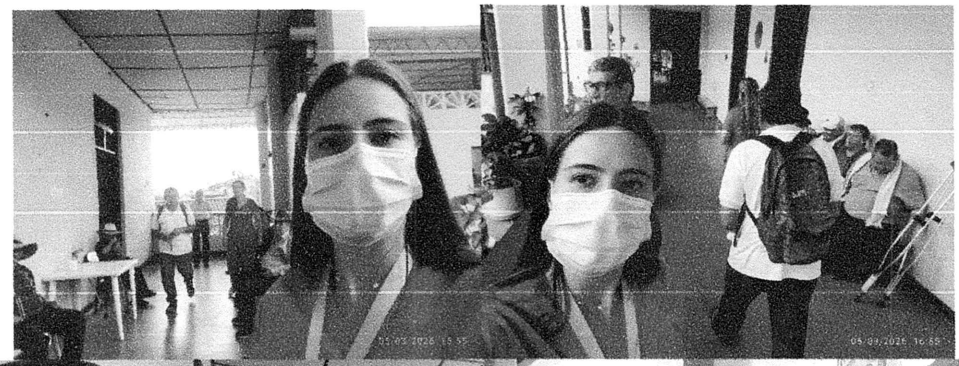



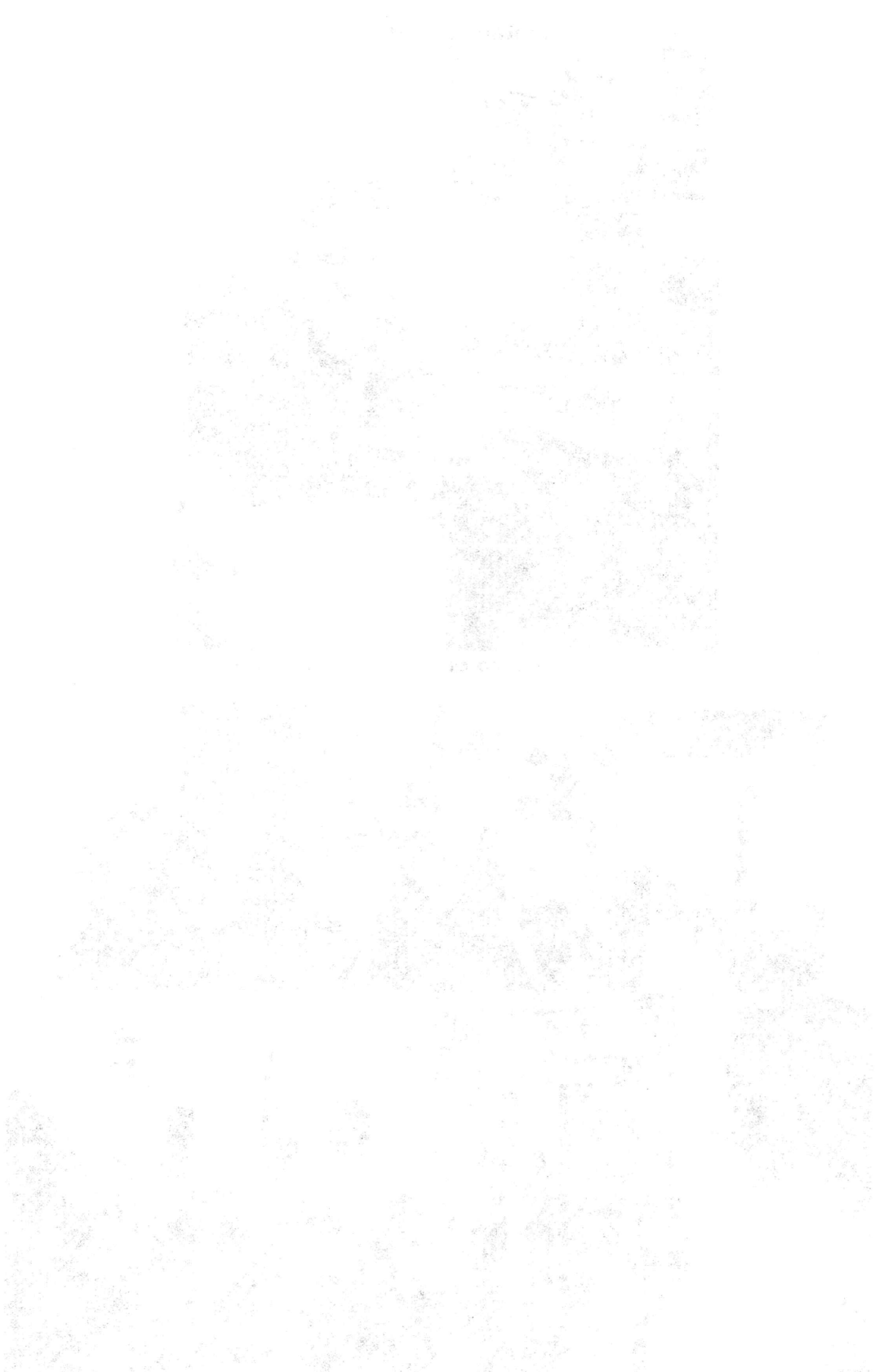

Evidencia de letreros en comedor





Educación en alimentación y Nutrición Albergados de Don Bosco y de María Mazarrello





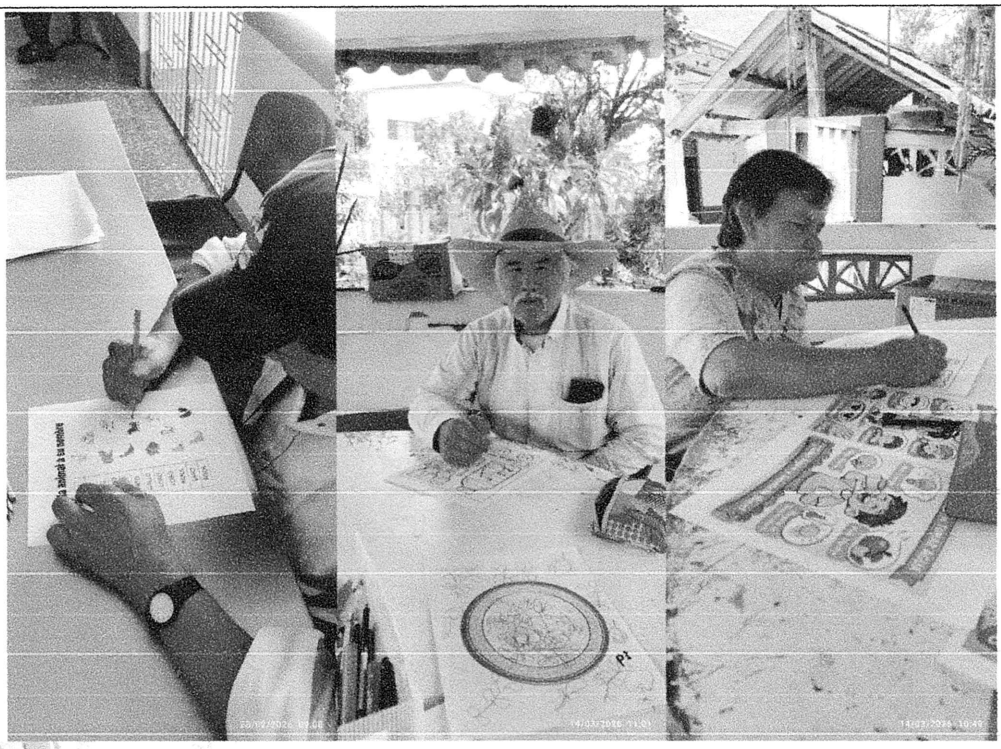

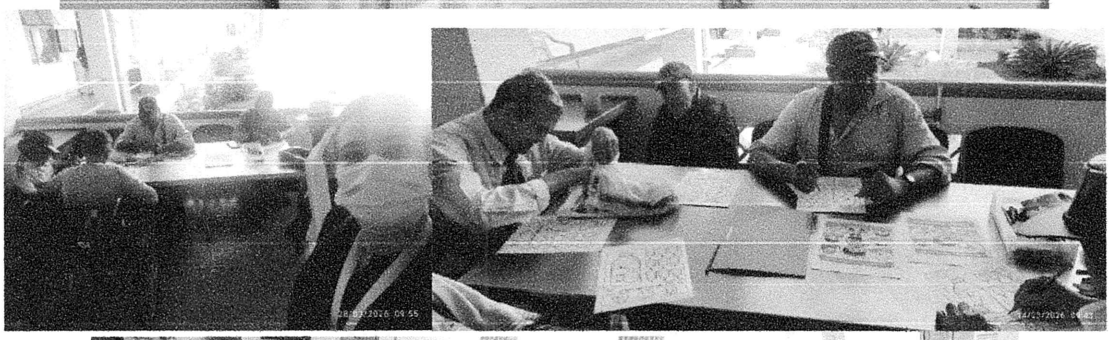

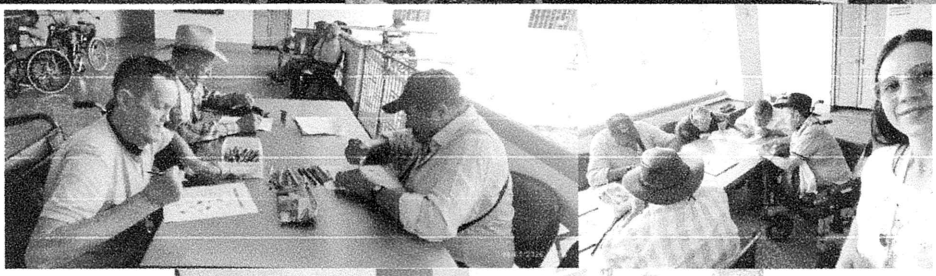



Evidencia de entrega de ciclos de menús

MINUTAS SANATORIO DE CONTRATACIÓN » Recibidos ×

HEIDY VANESSA ARDILA MURILLO
Estimada Gerente. Me dirijo a usted para la revisión y aprobación de las minutas adjuntas correspondientes al servicio de alimentación del Sanatorio de Contrat

HEIDY VANESSA ARDILA MURILLO
Cordial Saludo Me permito reenviar nuevamente el presente correo electrónico para su revisión ,aprobación y aval por parte de gerencia para la implementación de

Gerencia Sanatorio
Buenas tardes

Dra Heidi, se aprueban por parte de Gerencia los siguientes documentos remitidos

*Manual de dietas
*Guía de Preparacion servicio de alimentacion
*Ciclos de menús de servicios de Alimentación

Cordialmente

NANCY TERESA PEDRAZA OCHOA
Gerente del Sanatorio de Contratacion

HEIDY VANESSA ARDILA MURILLO
Muchas gracias

MINUTAS SANATORIO DE CONTRATACIÓN

HEIDY VANESSA ARDILA MURILLO

Estimada Gerente:

Me dirijo a usted para la revisión y aprobación de las minutas adjuntas correspondientes al servicio de alimentación del Sanatorio de Contratación ESE, las cuales presento en cumplimiento de las funciones asignadas en calidad de contratista, y que relaciono a continuación

Adjuntos:

1. **Ciclos de Menú (14 días):** Se incluye un ciclo de menú de dos semanas, cada día contemplados por 5 tiempos de comida.
2. **Guías de Preparación:** Se adjuntan guías de preparación detalladas para cada preparación, incluyendo ingredientes, cantidades, e instrucciones específicas para asegurar la consistencia y calidad de los alimentos.
3. **Manual de dietas:** El que contempla los diferentes tipos de dietas y sus características e implementación.

Le agradezco me comunique cualquier contratiempo, sugerencia o modificación que considere necesaria. Una vez aprobadas las minutas, procederemos con la implementación del nuevo sistema de alimentación.

Quedo a su disposición para cualquier aclaración que requiera.

Atentamente,

Heidy Vanessa Ardila Murillo
Instrumentista Quirúrgica

3 archivos adjuntos • Analizado por Gmail

MANUAL

1.0_Guias de prep... manual_dietas_sa... 2.0 Ciclos de men...

Mail Delivery Subsystem
No se encontró la dirección. Tu mensaje no se entregó a programahansen@sanatoriocontratacion.gov.co porque no encontramos el dominio sanatoriocontratación.gov.co

Programa Hansen Sanatorio Contratacion
Aprobado

Entrega de la ambulancia

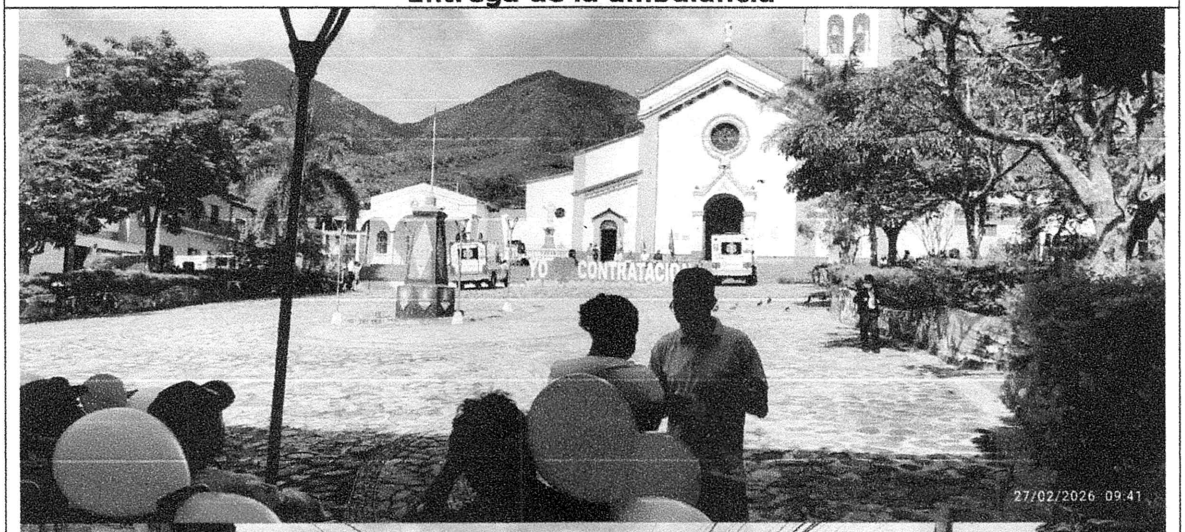

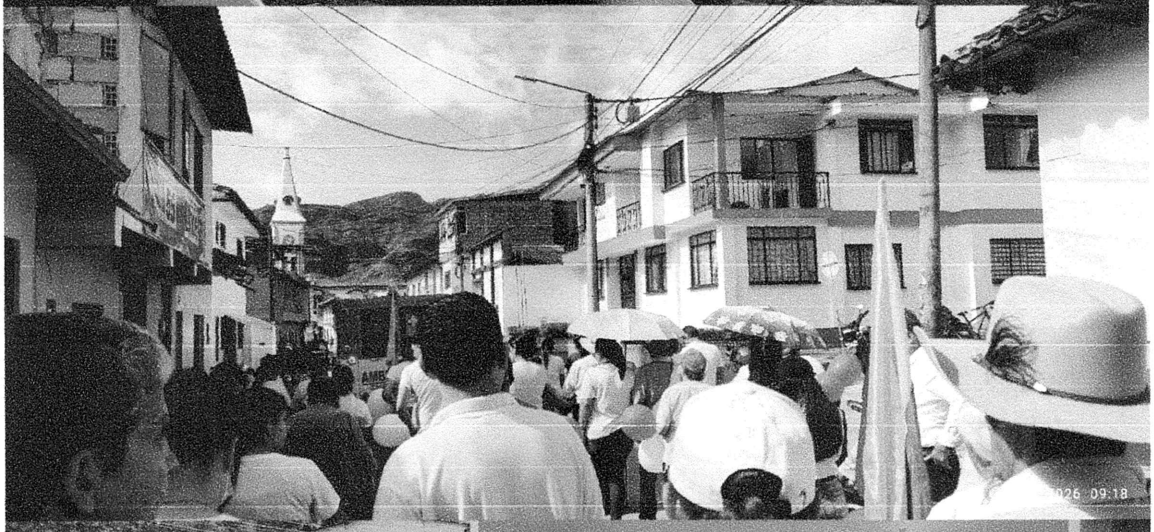



Capacitación de Sarampión

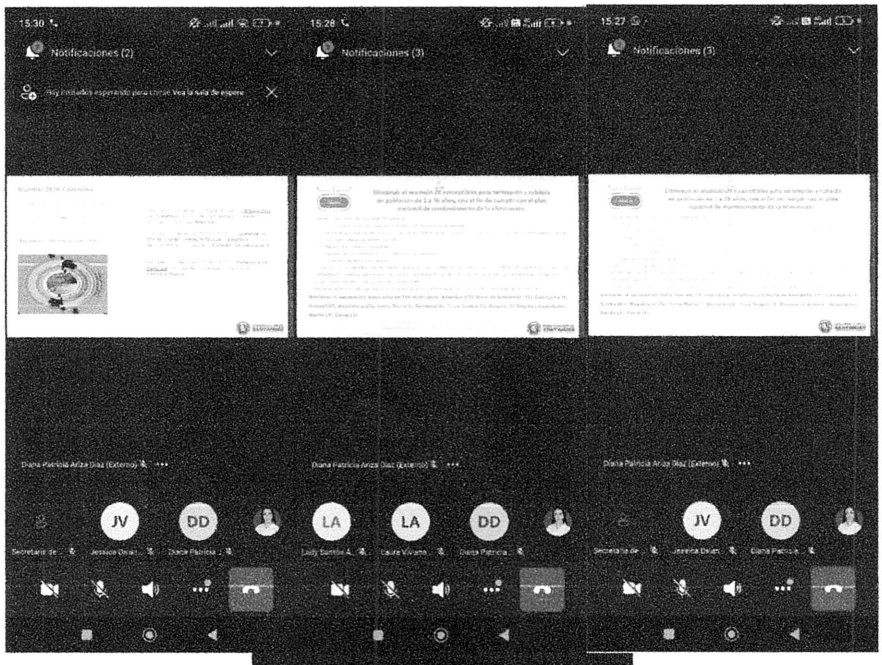

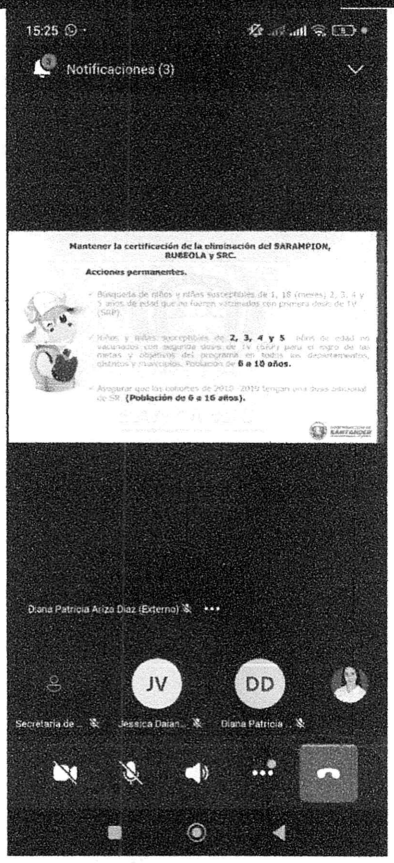

INFORME DE SUPERVISIÓN
CONTRATO PRESTACIÓN DE SERVICIOS
No 015-2026

CONTRATO N°	**015-2026**	
CLASE DE CONTRATO	**PRESTACIÓN DE SERVICIOS**	
CONTRATANTE	**SANATORIO DE CONTRATACION ESE** NIT: 890.205.335 - 2 R/L: **NANCY TERESA PEDRAZA OCHOA** Gerente	
CONTRATISTA	**HEIDY VANESSA ARDILA MURILLO** C.C. N° 1.005.479.627 Calle 22 # 6-19 San Gil, Santander Celular: 3023380902 Correo electrónico:vaneardila30@gmail.com	
OBJETO	**PRESTACIÓN DE SERVICIOS PROFESIONALES COMO NUTRICIONISTA PARA EL SANATORIO DE CONTRATACIÓN E.S.E.**	
C.D.P. N°	26-00047	Fecha: 13 de Enero de 2026
R.P. N°	26-00052	Fecha: 15 de Enero de 2026
VALOR CONTRATO	DIECIOCHO MILLONES DOCIENTOS SETENTA Y TRES MIL DOCIENTOS OCHETA PESOS MODEDA CORRIENTE ($18.273.280).	
PLAZO DE EJECUCION	Desde la suscripción del acta de inicio. Hasta el día 30 de Junio del 2026.	
FECHA DE INICIO	15 de Enero de 2026	
SUPERVISOR	Yully Johana Parada Santana, Técnico Operativo 10, Fisioterapeuta de apoyo al programa Hansen del Sanatorio de contratación E.S.E. Resolución N° 0054 -2026.	

El SUPERVISOR del contrato de prestación de servicios N° 015-2026, **YULLY JOHANA PARADA SANTANA**, Fisioterapeuta de apoyo al programa Hansen del Sanatorio de contratación E.S.E, CERTIFICA que el Contratista **HEIDY VANESSA ARDILA MURILLO**, identificado con cédula de ciudadanía N° **1.005.479.627** de San Gil, Santander, presentó cuenta de cobro N° 002 de fecha 27 de Marzo de 2026, por valor de **TRES MILLONES TRECIENTOS DOS MIL CUATROCIENTOS PESOS ($3.302.400,) M/CTE**, adjunta planillas de pago de Seguridad Social N°36159269 y N° 36500739 ; evidenciando la ejecución de las siguientes actividades:

ACTIVIDAD DEL OBJETO CONTRACTUAL	ACTIVIDAD REALIZADA POR EL CONTRATISTA
Prestar servicios profesionales como Nutricionista a los pacientes internos y externos del programa Hansen del Sanatorio de Contratación E.S.E	En mi calidad de supervisora, evidencié que la nutricionista prestó sus servicios profesionales, realizando valoraciones nutricionales a los pacientes internos y externos del programa Hansen del Sanatorio de Contratación E.S.E, quienes fueron direccionados mediante orden médica o por indicación de esta supervisión.

Calle 3 N° 2-72, Contratación Santander
Código Postal 683071
Teléfono Fijo 6076916987 Opción 4
Teléfono Móvil (57) 3102095589
planeacion@sanatoriocontratacion.gov.co
www.sanatoriocontratacion.gov.co

	Como supervisora, identifiqué que la profesional tuvo participación activa en las caminatas realizadas con los pacientes albergados, desarrolladas los días viernes a las 8:00 a.m., como parte de las estrategias de promoción de estilos de vida saludables. Como supervisora confirmo la participación de la profesional en la charla radial el día 12 de marzo del 2026, actividad que hace parte del plan de acción de programa Hansen, El tema fue que pasa cuando consumimos gaseosa Confirmo participación de la profesional en la reunión el 05 de Marzo del 2026 en Maria Mazarrello, en la cual como representación y como supervisora estuve presente, donde se realiza una reunión con los Trabajadores Oficiales de cocina y los Albergados donde se compartieron diferentes situaciones. para su solución. Identifique que la profesional coloco avisos en las zonas de comedor para orientar a los pacientes de prácticas que no pueden realizar en estás zonas. Como supervisora, verifiqué que la profesional realizó actividades dinámicas, recreativas y educativas los días sábados con los pacientes internos del programa Hansen, enfocadas en nutrición, alimentación saludable y autocuidado.
Realizar consulta a los pacientes con secuelas de Hansen, que se encuentran albergados en el Sanatorio de Contratación ESE y algunos externos del Sanatorio de Contratación E.S.E., registrado en la historia clínica del paciente a través del software GD la valoración realizada, órdenes dadas, suplementos nutricionales ordenados, dieta que debe recibir el	En desarrollo de mis funciones, evidencié que la nutricionista realizó consulta nutricional a pacientes con secuelas de Hansen, tanto albergados como externos, valorando un total de 8 pacientes. Verifiqué que la profesional registró las valoraciones en la historia clínica a través del software GD, identificando el estado nutricional, comorbilidades y

Calle 3 N° 2-72, Contratación Santander
Código Postal 683071
Teléfono Fijo 6076916987 Opción 4
Teléfono Móvil (57) 3102095589
planeacion@sanatoriocontratacion.gov.co
www.sanatoriocontratacion.gov.co

paciente de acuerdo a las comorbilidades que presenta (Diabéticos, Hipertensos, Renales, Cardiovasculares) según hallazgos encontrados y estado nutricional.	estableciendo la dieta correspondiente según los hallazgos clínicos. Así mismo, identifiqué que la profesional brindó recomendaciones nutricionales orientadas a mejorar los hábitos de alimentación, el autocuidado y el estilo de vida de los pacientes.
Elaborar en cuadro de Excel las minutas de alimentos, que debe recibir cada paciente de acuerdo a las comorbilidades y estado nutricional de cada uno, el cual debe ser entregado como soporte para el pago del servicio prestado al supervisor del contrato y al programa Hansen	En mi calidad de supervisora, evidencié que la nutricionista realizó la entrega del ciclo de menús, junto con sus características técnicas, guías de preparación y el Manual de Dietas del Sanatorio de Contratación E.S.E., elaborados conforme a los lineamientos institucionales. Verifiqué que estos documentos fueron aprobados por el Programa Hansen, esta supervisión y la Gerencia, y entregados al economato para su implementación.
Brindar apoyo para la ejecución de actividades de información y comunicación en salud contempladas en la dimensión SEGURIDAD ALIMENTARIA Y NUTRICIONAL PIC 2026.	Dejo constancia de que el Plan de Intervenciones Colectivas (PIC) 2026 no ha iniciado su ejecución, por lo cual no se registran actividades en este componente durante el periodo evaluado.
Apoyar las actividades programas para apoyo de los convenios interadministrativos y demás convenios celebrados.	En ejercicio de la supervisión, evidencié que no se presentaron actividades que requirieran apoyo por parte de la profesional en este componente durante el periodo reportado.
Las demás que sean conexas al objeto contractual pactado	Como supervisora, verifiqué que la nutricionista realizó rondas en el área de hospitalización, evaluando la tolerancia alimentaria, síntomas gastrointestinales y adherencia a la dieta. Evidencié que la profesional acompañó al equipo de salud en el seguimiento de las dietas prescritas, realizando ajustes nutricionales según la condición clínica del paciente y las indicaciones médicas.

Calle 3 N° 2-72, Contratación Santander
Código Postal 683071
Teléfono Fijo 6076916987 Opción 4
Teléfono Móvil (57) 3102095589
planeacion@sanatoriocontratacion.gov.co
www.sanatoriocontratacion.gov.co

	Efectivamente tuvo participación la profesional en el recibo de la nueva ambulancia entregada por el ministerio de salud al Sanatorio de Contratación el 27 de Febrero del 2026. Estuvo la nutricionista dietista de manera virtual en la capacitación brindada por gobernación de santander el tema fue el Sarampión. Adicional se atienden por nutrición a 6 pacientes externos que reciben sus servicios de salud en el Sanatorio de Contratación.

De lo anteriormente expuesto se logra evidenciar que el CONTRATISTA ha cumplido a satisfacción con las obligaciones contraídas en el citado contrato, por lo cual, se viabiliza el pago por valor de **TRES MILLONES TRECIENTOS DOS MIL CUATROCIENTOS PESOS ($3.302.400,) M/CTE**, correspondiente al periodo del 15 de Febrero al 14 de Marzo de 2026.

En constancia de lo anterior se firma en Contratación Santander, a los 27 días del mes de Marzo de 2026.

YULLY JOHANA PARADA SANTANA
Sanatorio de Contratación E.S.E.
Supervisor Contrato

Calle 3 N° 2-72, Contratación Santander
Código Postal 683071
Teléfono Fijo 6076916987 Opción 4
Teléfono Móvil (57) 3102095589
planeacion@sanatoriocontratacion.gov.co
www.sanatoriocontratacion.gov.co

ACTA N° 02
DE PAGO PARCIAL
CONTRATO PRESTACIÓN DE SERVICIOS
N° 015-2026

CONTRATO N°	**015-2026**	
CLASE DE CONTRATO	**PRESTACIÓN DE SERVICIOS**	
CONTRATANTE	**SANATORIO DE CONTRATACION ESE** NIT: 890.205.335 - 2 R/L: **NANCY TERESA PEDRAZA OCHOA** Gerente	
CONTRATISTA	**HEIDY VANESSA ARDILA MURILLO** C.C. N° 1.005.479.627 Calle 22 # 6-19 San Gil, Santander Celular: 3023380902 Correo electrónico:vaneardila30@gmail.com	
OBJETO	**PRESTACIÓN DE SERVICIOS PROFESIONALES COMO NUTRICIONISTA PARA EL SANATORIO DE CONTRATACIÓN E.S.E.**	
C.D.P. N°	26-00047	Fecha: 13 de Enero de 2026
R.P. N°	26-00052	Fecha: 15 de Enero de 2026
VALOR CONTRATO	DIECIOCHO MILLONES DOCIENTOS SETENTA Y TRES MIL DOCIENTOS OCHETA PESOS MODEDA CORRIENTE ($18.273.280).	
PLAZO DE EJECUCION	Desde la suscripción del acta de inicio. Hasta el día 30 de Junio del 2026.	
FECHA DE INICIO	15 de Enero de 2026	
SUPERVISOR	Yully Johana Parada Santana, Técnico Operativo 10, Fisioterapeuta de apoyo al programa Hansen del Sanatorio de contratación E.S.E. Resolución N° 0054 -2026.	

Al (27) día del mes de Marzo del dos mil veintiseis (2026) se reunieron, **YULLY JOHANA PARADA SANTANA**, Técnico Operativo 10, Fisioterapeuta de apoyo al programa Hansen del Sanatorio de contratación E.S.E en calidad de supervisora del Contrato de Prestación de Servicios No. 015-2026 de fecha: 15 de Enero de 2026 de **HEIDY VANESSA ARDILA MURILLO**, identificada con cédula de ciudadanía No 1.005.479.627 , contratista encargado de brindar servicios profesionales como Nutricionista para el Sanatorio de Contratación E.S.E, con el objeto de suscribir la presente acta de pago parcial, pactada en la forma de pago del Contrato de Prestación de Servicios No 015-2026, el supervisor del contrato certifica que:

1- El contratista presenta cuenta de cobro No 002 de fecha de 27 de Marzo del 2026.

2- El contratista presentó informe de actividades correspondientes al período comprendido del 15 de Febrero al 14 de Marzo del 2026.

3- Se adjunta el respectivo informe de supervisión, donde se evidencia el cumplimiento de las obligaciones contratadas.

Calle 3 N° 2-72, Contratación Santander
Código Postal 683071
Teléfono Fijo 6076916987 Opción 4
Teléfono Móvil (57) 3102095589
planeacion@sanatoriocontratacion.gov.co
www.sanatoriocontratacion.gov.co

4. Por lo anterior se autoriza el pago de la presente acta por la suma de **TRES MILLONES TRECIENTOS DOS MIL CUATROCIENTOS PESOS** ($ 3.302.400) M/Cte. Con cargo a los siguientes rubros:

RUBRO PRESUPUESTAL		FUENTE	VALOR PRESENTE ACTA
B-05-01-02-009-003-01	SERVICIOS PARA EL CUIDADO DE SALUD HUMANA Y SERVICIOS SOCIALES	RECURSOS PROPIOS-20	3.302.400
TOTAL			**3.302.400**

EJECUCIÓN FINANCIERA		
Valor Total Del Contrato		18.273.280
Valor Acta De Pago N° 01	3.302.400	
Valor Acta De Pago N° 02	3.302.400	
Saldo Sin Ejecutar	11.668.480	
Sumas Iguales	18.273.280	18.273.280

Para constancia de lo anterior se firma por quienes en ella intervinieron:

YULLY JOHANA PARADA SANTANA
Técnico Operativo 10
Sanatorio de Contratación ESE
Supervisor

HEIDY VANESSA ARDILA MURILLO
Contratista

DRA NANCY TERESA PEDRAZA
Gerente del Sanatorio contratación E.S.E

REVISADO

Calle 3 N° 2-72, Contratación Santander
Código Postal 683071
Teléfono Fijo 6076916987 Opción 4
Teléfono Móvil (57) 3102095589
planeacion@sanatoriocontratacion.gov.co
www.sanatoriocontratacion.gov.co

Sanatorio de Contratación E.S.E

SANATORIO DE CONTRATACIÓN E.S.E

NIT: 890205335-2

Calle 3 No. 2-72

Celular: 3102095589

DOCUMENTO SOPORTE EN ADQUISICIONES EFECTUADAS NO OBLIGADO A FACTURAR

DE 01169

RES.DIAN No. 18764105468321 Fecha: 2026-02-04 **Aut.**

No. Del 1137 al 5000 Vigencia: 12 Meses

Fecha: Marzo 30 - 2026

Nombre del Tercero: HEIDY VANESSA ARDILA MURILLO

C.C. O Nit:	1005479627	**Dirección:**	CALLE 22 # 6 -19
Telefono:	3023380902	**Ciudad:**	SAN GIL

Cantidad	Descripción	V/r Unitario	V/r Total
1	PRESTACIÓN DE SERVICIOS PROFESIONALES COMO NUTRICIONISTA EN EL PERIODO COMPRENDIDO DESDE EL 15 DE FEBRERO AL 14 DE MARZO DEL 2026 AL CONTRATO 015-2026	$ 3,302,400	$ 3,302,400
		Subtotal	$ 3,302,400
		Retención en la Fuente %	
		Retelca %	$ 3,302,400
		Total	

Elaborado Por:	Acepto que no soy responsable de IVA	Aprobado Por:	

Sanatorio de Contratación E.S.E.

OBLIGACION Nº 26-00239

Fecha : Marzo 30 de 2026

Beneficiario : **CC - 01005479627 3 ARDILA MURILLO HEIDY VANESSA**

CONCEPTO : CP 26-00052, CD 26-00047, Prestación de servicios profesionales como Nutricionista para el Sanatorio de Contratación E.S.E.
SEGÚN: DOCUMENTOS SOPORTE: CONTRATO - DOC: 015

LIQUIDACIONES

Detalle del Concepto	%	Valor Débito	Valor Crédito	Detalle del Concepto	%	Valor Débito	Valor Crédito
VALOR DE LA CUENTA SIN	0.00	3,302,400.00	0.00				

IMPUTACIONES PRESUPUESTALES

CD	CP	RUBRO	DETALLE	FUENTE	VALOR
26-00047	26-00052	B-05-01-02-009-003-01	SERVICIOS PARA EL CUIDADO DE LA SALUD HUMANA Y SERVICIOS SOCIALES	RECURSOS PROPIOS - 20	3,302,400.00

3,302,400.00

IMPUTACIÓN CONTABLE

CODIGO	CUENTA	C. COSTO	DEBITO	CREDITO	TERCERO
73130309	Honorarios		3,302,400.00	0.00	01005479627 - ARDILA MURILLO HEIDY V
24905401	Honorarios		0.00	3,302,400.00	01005479627 - ARDILA MURILLO HEIDY V
		SUMAS IGUALES $	**3,302,400.00**	**3,302,400.00**	

Registrado por : GUACANEME LEON FLORELVA

CAUSADO POR:
Contabilidad

ORDENADO PARA PAGO
Ordenador del Gasto

Sanatorio de Contratación E.S.E.

COMPROBANTE DE EGRESO Nº 26-00265

Fecha : Abril 07 de 2026

Beneficiario : **CC - 010054796273 ARDILA MURILLO HEIDY VANESSA**
Dirección : CL 22 6 19
Ciudad : VILLA LAURA **Teléfono**:
Total a pagar : 3,302,400.00
Valor en letras : TRES MILLONES TRESCIENTOS DOS MIL CUATROCIENTOS PESOS M/CTE.

CONCEPTO : OC 26-00239, CP 26-00052, CD 26-00047, Prestación de servicios profesionales como Nutricionista para el Sanatorio de Contratación E.S.E. SEGÚN: DOCUMENTOS SOPORTE: CONTRATO - DOC: 015 /* FIN */

IMPUTACIONES PRESUPUESTALES		
RUBRO	**DETALLE**	**VALOR**
B-05-01-02-009-003-01	SERVICIOS PARA EL CUIDADO DE LA SALUD HUMANA Y SERVICIOS SOCIALES	$3,302,400.00

3,302,400.00

IMPUTACIONES CONTABLES					
CODIGO	**CUENTA**	**DEBITO**	**CRÉDITO**	**C.COSTO**	**TERCERO**
24905401	Honorarios	3,302,400.00	0.00		ARDILA MURILLO HEIDY
11100508	BANCO AGRARIO-SERVICIOS PERSONALES 577-5	0.00	3,302,400.00		SIN NIT
	Sumas iguales	**3,302,400.00**	**3,302,400.00**		

Registrado por : DORIS JESSENIA DUARTE GARCIA

PAGADO POR:
Tesorero - Pagador