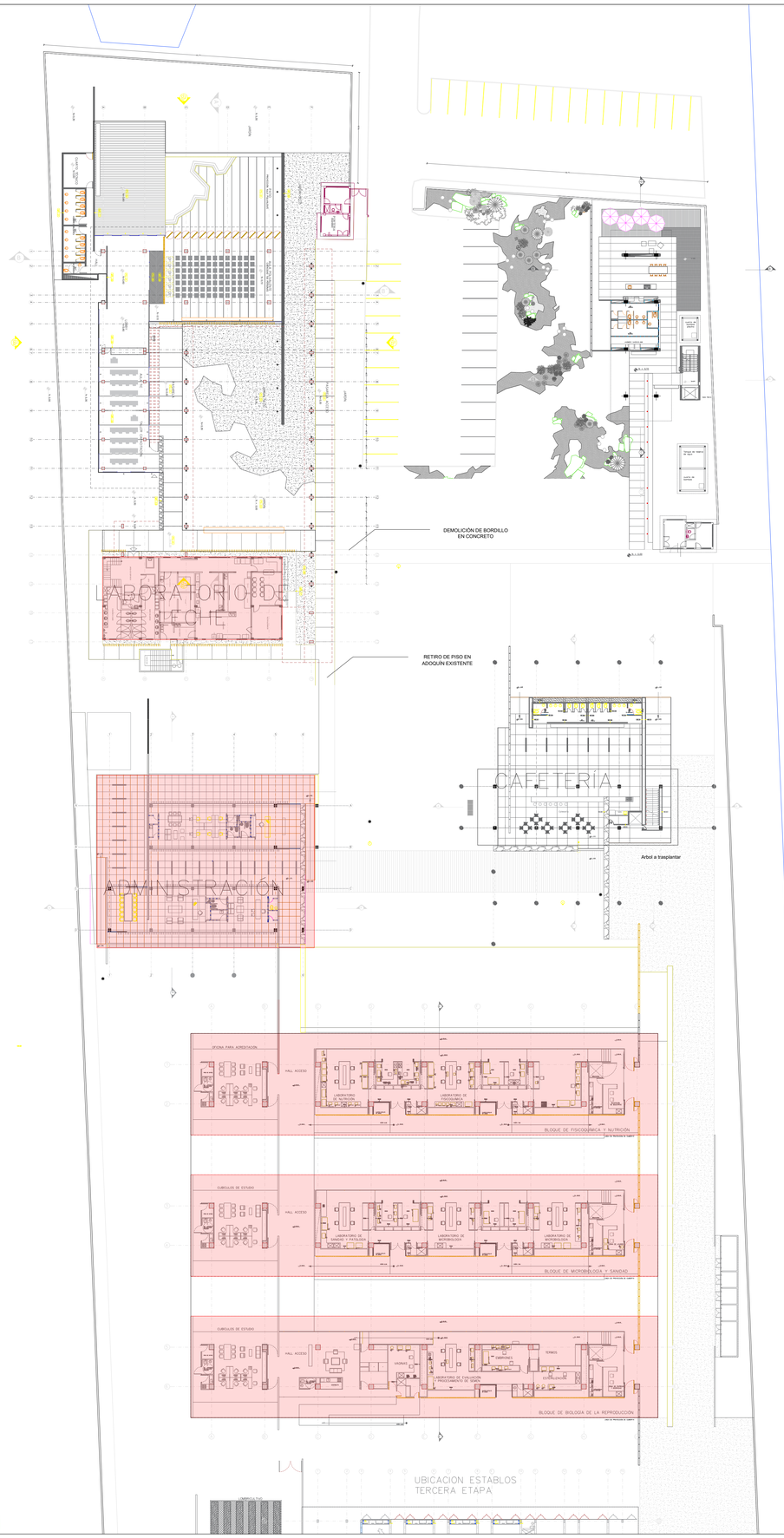

TABLA DE ACTIVIDADES

13.1 Actividades preliminares
13.1.6 Retiro de asfalto en placa.
13.1.7 Retiro de pintura epoxica en mal estado piso/pared.
14.1 Acabados
14.1.1 Cielo raso en Drywall. Incluye estructura en perfil de aluminio y pintado.
14.1.3 Vinilo 3 manos, pintura tipo 1 viniltex o similar en mantenimientos o adecuaciones sobre placas y muros.
14.1.4 Pintura koraza o similar para placas y muros exteriores.
14.1.5 Sello de grietas mediante adhesivo epóxico (Incluye apertura de valles).
14.1.6 Sumnistro y aplicación de resina epóxica 100% solidos poliamida para pisos 600 gr/m2.
14.2 Concretos - Morteros - Cubierta - Mantenimiento
14.2.3 Impermeabilización para mantenimiento de placa en lamina impermeabilizante flexible de 3mm standar Incl. Imprimante o similar.

3.1 Actividades preliminares
13.1.6 Retiro de asfalto en placa.
14.1 Acabados
14.1.1 Cielo raso en Drywall. Incluye estructura en perfil de aluminio y pintado.
14.1.3 Vinilo 3 manos, pintura tipo 1 viniltex o similar en mantenimientos o adecuaciones sobre placas y muros.
14.1.4 Pintura koraza o similar para placas y muros exteriores.
14.1.5 Sello de grietas mediante adhesivo epóxico (Incluye apertura de valles).
14.2 Concretos - Morteros - Cubierta - Mantenimiento
14.2.3 Impermeabilización para mantenimiento de placa en lamina impermeabilizante flexible de 3mm standar Incl. Imprimante o similar.
14.2.4 Mantenimiento de cubierta con alumol.

3.1 Actividades preliminares
13.1.8 Excavación en material común.

14.2 Concretos - Morteros - Cubierta - Mantenimiento
14.2.10 Mantenimiento, revisión y ajuste de filtro francés existente.
14.2.11 Relleno de excavación - Compactado

CUADRO DE ÁREAS	
AULAS Y AUDITORIO	1183.77 m2
LABORATIO DE LECHE	624 m2
ZONA ADMINISTRATIVA	785.62 m2
CAFETERÍA	638 m2
LABORATORIOS	3758.56 m2
PARQUEADEROS	1547.8 m2
ESTABLOS	437.42 m2
PARQUEADEROS	8975.17 m2

GOBERNACIÓN DEL CESAR

GOBERNADORA:
ELVIA MILENA SAN JUAN DAVILA

SECRETARIO DE INFRAESTRUCTURA DEPARTAMENTAL
JORGE ARMANDO MAESTRE JARABA

ALCALDE:
ERNESTO OROZCO DURÁN

PROYECTO:
"FORTALECIMIENTO DE LA INFRAESTRUCTURA INSTITUCIONAL A CARGO DE LA GOBERNACIÓN DEL CESAR."

DESARROLLO DIGITAL DEL PROYECTO:

DISEÑO ARQUITECTONICO:
MARIA ALEXANDRA PALMERA CASTILLA
A68682008-1065564617

CONTIENE :
Planta arquitectónica CDTGanadero

OBSERVACIONES DE:

Vo.Bo. PLANEACIÓN

FECHA: 02/2026

ESCALA: 1:200

ARCHIVO:
PLANO DE CANTIDADES CDT GANADERO.dwg

A-01