IBAL SIG	SOPORTES DOCUMENTALES PARA TRAMITE DE CUENTA SISTEMA INTEGRADO DE GESTIÓN	**CÓDIGO:** GJ-R-050 **FECHA VIGENCIA:** 2016-10-12 **VERSIÓN: 02** **Página 1 de 1**

Ibagué, 07 de mayo del 2026

Geraldine R
07/05/2026
1:00 Pm.
Rad: 20260286

Doctor

Germán Fonseca
Secretario General
Empresa Ibaguereña de Acueducto y Alcantarillado (IBAL S.A. E.S.P.)
Ibagué

REF: ENVIO SOPORTES PARA TRAMITE DE CUENTA DEL CONTRATO N° 040 DEL 22 DE ENERO DEL 2026

Cordial Saludo:

Por medio de la presente me dirijo a usted con el fin de allegarle los soportes documentales originales para que obren dentro de la carpeta del archivo de gestión de la secretaria general, así como también las copias de los documentos que son requeridos por la oficina de contabilidad para el respectivo tramite de cuenta, para lo cual me permito relacionar al detalle los documentos que adjunto, de la siguiente manera:

DOCUMENTOS ACTA PARCIAL No 2:

- Acta parcial
- Informe de actividades
- Evidencias magnéticas de actividades
- Recibo de pago de seguridad social
- Copias planillas de aporte
- Evaluación
- Cuenta de cobro
- Certificación Bancaria

Atentamente,

Harold Bonilla Marín
Jefe de oficina asesora de comunicaciones

Contrato No.	040 DEL 22 DE ENERO DEL 2026
Objeto	CONTRATAR EL SERVICIO DE PUBLICIDAD EN UN MEDIO DE COMUNICACIÓN DIGITAL CON AMPLIA COBERTURA Y MANEJO DE REDES SOCIALES EN IBAGUÉ, PARA GARANTIZAR LA DIFUSIÓN EFECTIVA DE MENSAJES, CAMPAÑAS E INFORMACIÓN INSTITUCIONAL DEL IBAL S.A. E.S.P. OFICIAL, DE CONFORMIDAD CON EL PLAN DE MEDIOS
Valor total	$8.000.000
Contratista	Diana Carolina Robayo Ramírez – 1.110.523.872
Supervisor	Harold Bonilla Marín – Jefe de oficina asesora de comunicaciones
Fecha de Inicio	19-02-2026
Fecha de terminación	18/06/2026
Plazo de Ejecución	CUATRO (4) MESES

FECHA DE ELABORACIÓN DEL ACTA PARCIAL	**Año**	**Mes**	**Día**
	2026	05	07

En la ciudad de Ibagué, en la fecha antes indicada, contratista y supervisor suscriben la presente Acta Parcial No. 02 del contrato antes identificado. Para completar y soportar los trámites necesarios para su correspondiente pago.

Periodo informado	19 DE MARZO DE 2026 A 18 DE ABRIL DE 2026
Informe de las actividades desarrolladas y avaladas por el supervisor	1- Se cumplió a la cabalidad con el objeto del contrato, de acuerdo con las OBLIGACIONES ESPECÍFICAS DEL CONTRATISTA. especificaciones técnicas y económicas descritas en el mismo. 2- Se publicaron y difundieron cuatro (4) noticias mensuales, (una (1) semanal), en el portal web www.masnoticias.com.co con temas priorizados por la oficina de comunicaciones de la Empresa Ibaguereña de Acueducto y Alcantarillado - IBAL S.A. E.SP. OFICIAL.. y se compartió en las redes sociales más+noticias (Instagram y Facebook). 3- Se realizaron dos (2) transmisiones en vivo, por el Facebook del medio de más+noticias, con una duración mínima de 15 minutos, retransmitido por el canal y contactos de WhatsApp, el en el barrio Belén y actividad de Ibal Más cerca de ti. 4- Se cumplió con la realización de una nota mensual en barrios o en estudio con un usuario satisfecho con el servicio o proyectos en la comuna 11 de Ibagué. 5- Se acompañaron los eventos realizados por la empresa, asegurando la difusión de los mismos y sus resultados teniendo como fuente el vocero oficial, pero sobre todo a la comunidad beneficiaria. 6- Se realizó acompañamiento a todos los requerimientos de la oficina de comunicaciones del IBAL, así como difusión de sus diferentes contenidos y eventos. 7- Se informó cada uno de los contenidos comunicacionales y fueron avalados por la Oficina Asesora de Comunicaciones del IBAL y revisado previamente por el supervisor del contrato. 8- Se entregó al supervisor copia en medio magnético de todas las actividades cumplidas. 9- SE informó oportunamente al IBAL S.A. E.S.P. OFICIAL, sobre cualquier eventualidad que pueda sobrevenir y que afecte el normal desarrollo del objeto del contrato a suscribir.

10- Se coordinó con el supervisor del contrato todas las publicaciones realizadas.
11- En general, se cumplió cabalmente con las condiciones y modalidades previstas contractualmente para la ejecución y desarrollo Contrato.

Evidencias de la ejecución del contrato

INFORME ACTIVIDADES

ITEM	DETALLE DEL SERVICIO	CPC		CANTIDAD	VALOR UNITARIO	VALOR SOLICITADO PRESUPUESTALMENTE	VALOR ACTA	SALDO PRESUPUESTAL
		CODIGO	DESCRIPCION					
1	Servicio de publicidad	83635	Servicios de venta de espacio o tiempo publicitario en Internet (excepto a comisión)]	1	$8.000.000	$8.000.000	$2.000.000	$4.000.000
						VALOR PRESENTE ACTA	$ 2.000.000	$4.000.000

ESTADO DE CUENTA

Valor Contrato	$8.000.000
Valor Acta No. 01	$2.000.000
Valor Acta No. 02	$2.000.000
Saldo (Valor pendiente para pago)	$4.000.000

VALOR A CANCELAR EN ACTA PARCIAL N° 2: DOS MILLONES DE PESOS $2.000.000

APORTES AL SISTEMA DE SEGURIDAD SOCIAL

PERSONA NATURAL

Entidad en donde se realiza el pago.	Compensar		**Valor total del aporte**	**$ 508.300**
Planilla No.	69921619		**Salud**	$ 218.900
Periodo cotizado	**De:**	**01-03-2026**	**Pensión**	$ 280.200
	Hasta:	**31-03-2026**	**ARL**	$ 9.200
Entidad en donde se realiza el pago.	Compensar		**Valor total del aporte**	**$508.300**
Planilla No.	80760026		**Salud**	$218.900

	Hasta:	**30-04-2026**	**ARL**	$9.200

ANEXOS:	**Marque con x**
Recibo de pago de seguridad social	X
Copias planillas de aporte	X
Acta parcial	X
Informe de actividades	X
Evidencias magnéticas	X
Evaluación	X
Cuenta de Cobro	X

Firma	D. Carolina. Robayo. R	
Nombre	Diana Carolina Robayo Ramírez	Harold Bonilla Marín
	Contratista	**Supervisor**
V° B° Profesional Salud Ocupacional IBAL	Claudia Cómbita Zambrano	

INFORME DE ACTIVIDADES	
PERIODO DE EJECUCIÓN: DEL 19 DE MARZO DEL 2026 AL 18 DE ABRIL DEL 2026	
CONTRATO NO. 040 DEL 22 DE ENERO DEL 2026	
DATOS DEL CONTRATISTA	
NOMBRE DEL CONTRATISTA	DIANA CAROLINA ROBAYO RAMÍREZ
No. DE IDENTIFICACIÓN	1.110.523.872 DE IBAGUÉ
DIRECCIÓN	Calle 49 # 5-20 Conjunto Tempus 49 Torre 2 Apto 916
TELÉFONO/CELULAR	311-530-0874
EPS	FAMISANAR
FONDO DE PENSIONES	PORVENIR
CUENTA BANCARIA	*No.* 24102256200
TIPO DE CUENTA	AHORROS
BANCO	BANCO CAJA SOCIAL
DATOS BÁSICOS DEL CONTRATO	
OBJETO DEL CONTRATO	CONTRATAR EL SERVICIO DE PUBLICIDAD EN UN MEDIO DE COMUNICACIÓN DIGITAL CON AMPLIA COBERTURA Y MANEJO DE REDES SOCIALES EN IBAGUÉ, PARA GARANTIZAR LA DIFUSIÓN EFECTIVA DE MENSAJES, CAMPAÑAS E INFORMACIÓN INSTITUCIONAL DEL IBAL S.A. E.S.P. OFICIAL, DE CONFORMIDAD CON EL PLAN DE MEDIOS
PLAZO DE EJECUCIÓN (INCLUYENDO PRÓRROGAS Y/O SUSPENSIONES)	CUATRO (4) MESES
VALOR TOTAL DEL CONTRATO (INCLUYENDO ADICIONES)	OCHO MILLONES DE PESOS ($8.000.000) MCTE
FECHA ACTA DE INICIO	19 DE FEBRERO DEL 2026
FECHA PREVISTA DE TERMINACIÓN (INCLUYENDO PRÓRROGAS Y SUSPENSIONES)	18 DE JUNIO DEL 2026

ACTIVIDADES DESARROLLADAS DEL CONTRATO NO. 040 DEL 2026

Para dar cumplimiento al contrato **No. 040 del 2026**, me permito presentar informe sobre la gestión realizada en el periodo correspondiente del 19 de marzo del 2026 al 18 de abril del 2026, de acuerdo a como lo estipula el contrato en mención.

En el periodo ya aludido he desempeñado las siguientes labores de prestación de servicios para garantizar la difusión efectiva de mensajes, campañas e información institucional del IBAL S.A. E.S.P. OFICIAL, de conformidad con el plan de medios

ACTIVIDADES DESARROLLADAS

OBLIGACIÓN No. 1: Generar, publicar y difundir cuatro (4) noticias mensuales, (una (1) semanal), en el portal web con temas priorizados por la oficina de comunicaciones de la Empresa Ibaguereña de Acueducto y Alcantarillado - IBAL S.A. E.SP. OFICIAL. y se comparte las redes del medio de comunicación (Instagram y Facebook).

He cumplido con la publicación de difundir cuatro (4) noticias mensuales, (una (1) semanal), en el portal web con temas priorizados por la oficina de comunicaciones de la Empresa Ibaguereña de Acueducto y Alcantarillado - IBAL S.A. E.SP. OFICIAL. y se comparte las redes del medio de comunicación (Instagram y Facebook). Estas son algunas:

1. https://masnoticias.com.co/ibal-impulsa-programas-de-preservacion-y-conservacion-del-recurso-hidrico-de-la-ciudad/
marzo 23, 2026



2 https://masnoticias.com.co/ibal-elimina-intereses-de-mora-para-facilitar-el-pago-de-deudas-a-usuarios/
marzo 24, 2026



Enlace Facebook:
https://www.facebook.com/share/p/1GmCJ7C3M1/

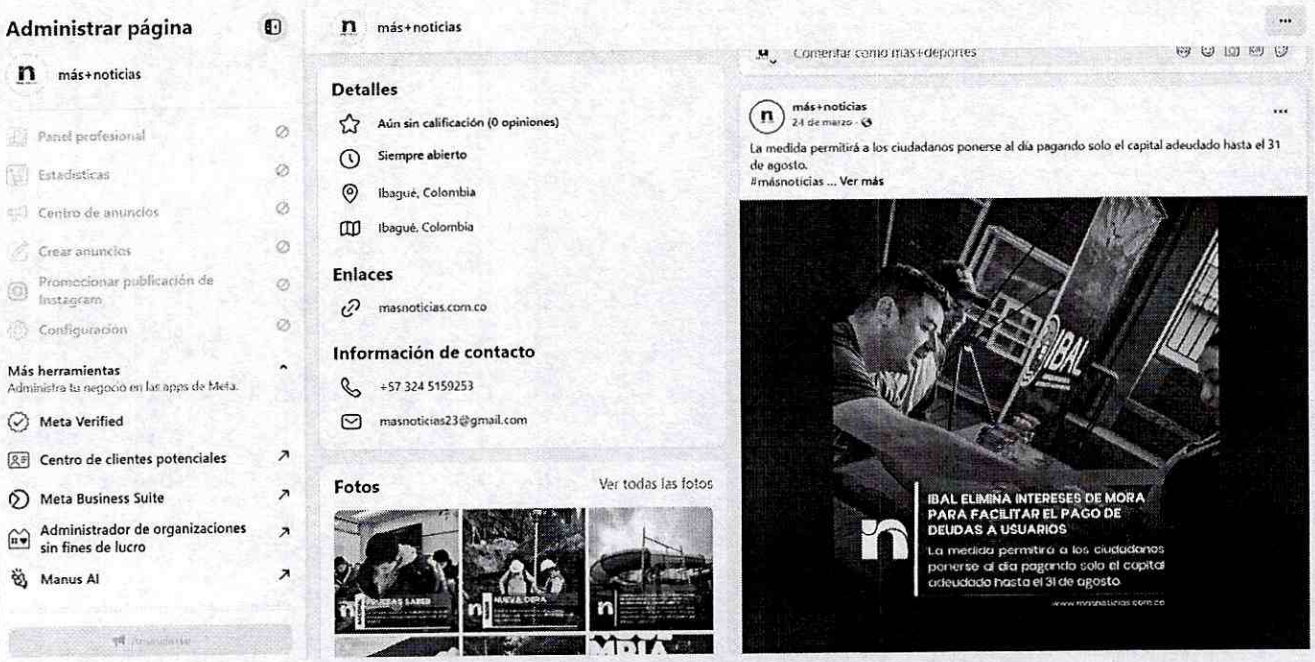

3. https://masnoticias.com.co/belen-y-parrales-se-suman-a-los-nuevos-frentes-del-combo-3x1-en-ibague/

marzo 26, 2026

masnoticias.com.co/belen-y-parrales-se-suman-a-los-nuevos-frentes-del-combo-3x1-en-ibague/

Inicio | General | Ibagué | Bogotá | Cali | Nacional | Deportes

Belén y Parrales se suman a los nuevos frentes del Combo 3×1 en Ibagué

Ya son ocho las intervenciones activas que avanzan de manera simultánea en distintos sectores de la ciudad

editor · marzo 26, 2026 · 0 · 1 minuto de lectura

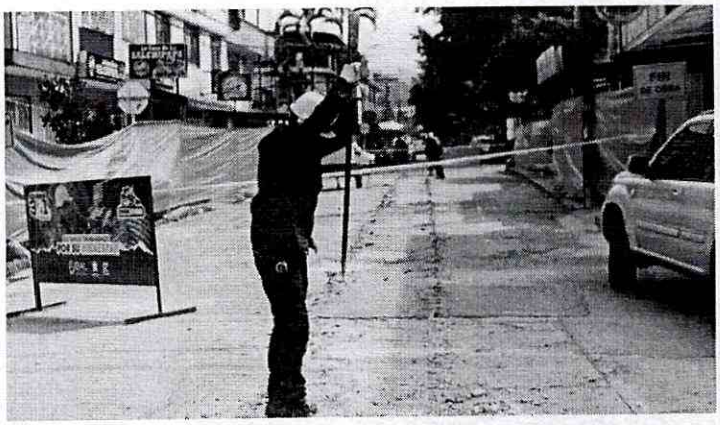



+Noticias

- Más de 245 mil estudiantes presentan las pruebas Saber Pro y TyT este 26 de abril
- IBAL activa nuevo frente de obra del Combo 3X1 en la comuna 9
- Comfenalco Tolima alista renovación de sus parques para fortalecer la recreación en el departamento
- Interventor de Nueva EPS descarta liquidación y lanza plan urgente para mejorar la atención
- Inician obras viales en el acceso a la Ciudadela Simón Bolívar desde la Pedro Tafur

Enlace Facebook:
https://www.facebook.com/share/p/1EV3Lq7WNQ/

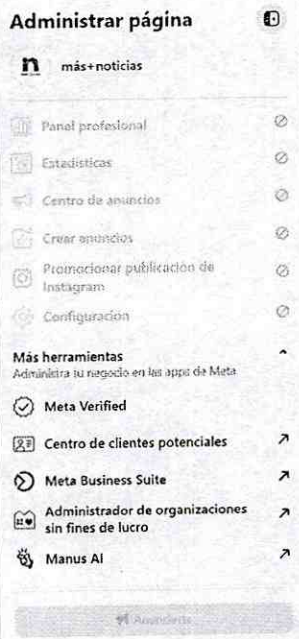





4. https://masnoticias.com.co/ibal-no-tendra-atencion-al-publico-durante-semana-santa/
marzo 29, 2026



Enlace Facebook:
https://www.facebook.com/share/p/1DZcrXzPv5/

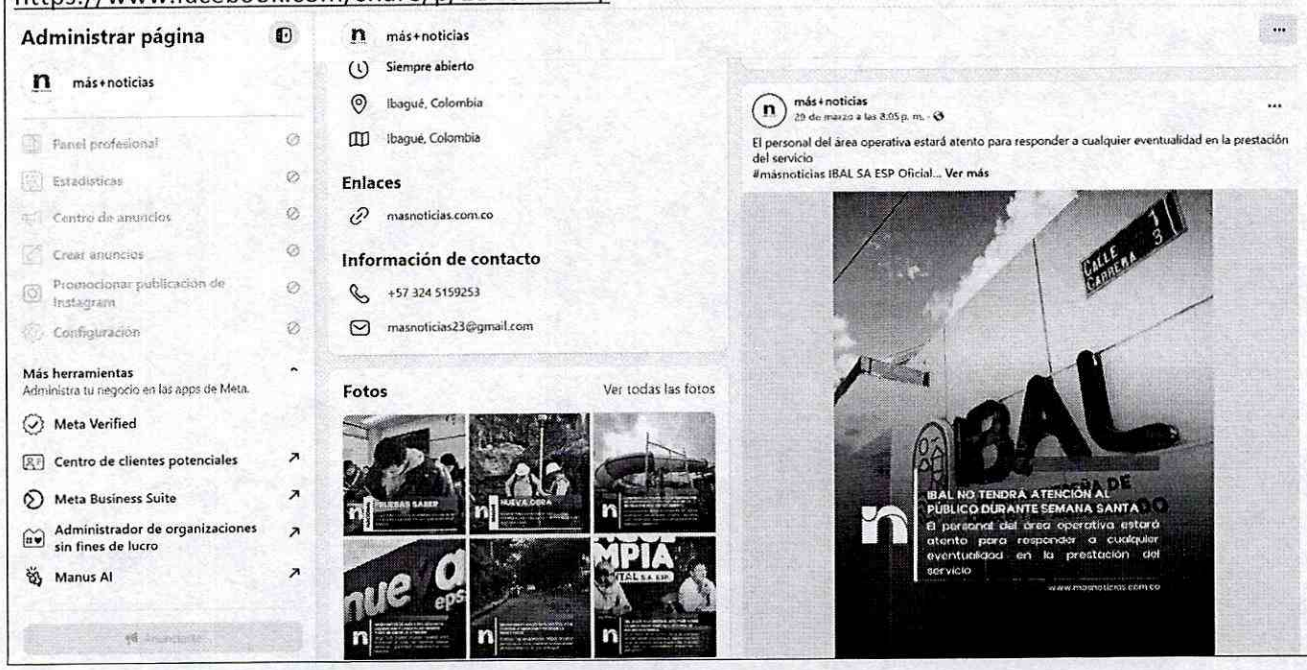

5. https://masnoticias.com.co/ibal-garantiza-suministro-de-agua-con-altos-estandares-de-calidad-y-procesos-de-potabilizacion/
abril 08, 2026



Enlace Facebook:
https://www.facebook.com/share/p/18W74Afo7Q/



OBLIGACIÓN No. 2: Realizar dos (2) transmisiones en vivo al mes, por el Facebook del medio de comunicación, con una duración mínima de 15 minutos, retransmitido por el canal y contactos de WhatsApp.

He cumplido con la obligación de realizar dos (2) transmisiones en vivo al mes, por el Facebook del medio de comunicación más+noticias, con una duración mínima de 15 minutos, retransmitido por el canal y contactos de WhatsApp.

En vivo # 1:

más+deportes | más+noticias



Reel By más+noticias

www.facebook.com

#EnVivo | 🔴 Nos encontramos en el **barrio Belén,** donde el **IBAL** ha puesto en marcha el combo 3x1 para beneficiar a las familias y visitantes de este sector de Ibagué. **¡Conéctate ahora!**

👇

https://www.facebook.com/WebMasNoticias/videos/911708751770980

3:08 p. m.

Ver canal

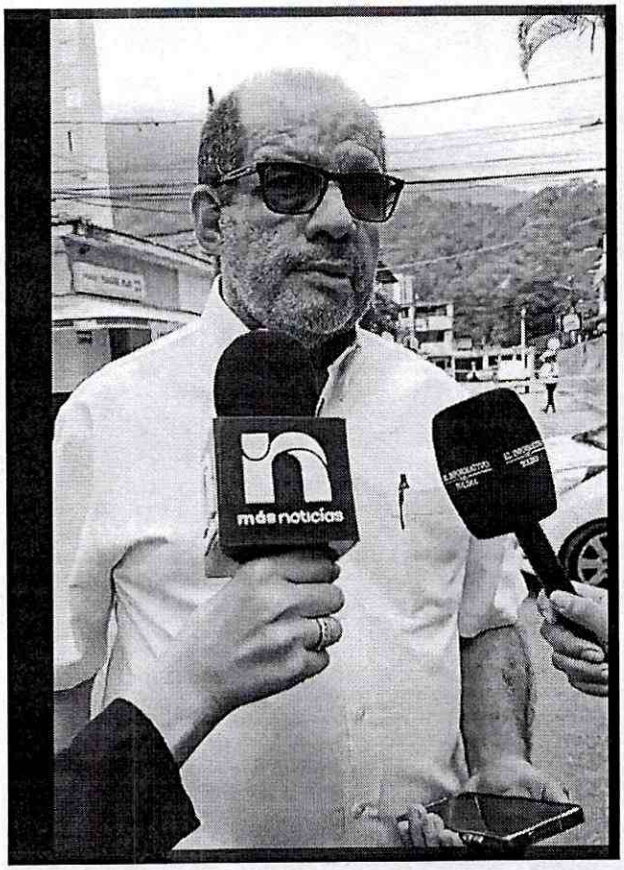

El en vivo se realizó desde en el barrio Belén, donde el IBAL ha puesto en marcha el combo 3x1 para beneficiar a las familias y visitantes de este sector de Ibagué.

En vivo # 2:



Reel By más+noticias

www.facebook.com

#EnVivo | Nos encontramos en la jornada "IBAL Más Cerca de Ti" que llega hoy a Mercacentro 10, en el sector de El Poblado.

La empresa de acueducto y alcantarillado de Ibagué sigue llegando a nuevos espacios para acercarse a los usuarios, brindando atención en facturación, cartera, acuerdos de pago y servicios operativos para la comunidad.

https://www.facebook.com/WebMasNoticias/videos/1920194601913802

7:01 p.m. ✓

Ver canal



Se transmitió en vivo durante la jornada "IBAL Más Cerca de Ti" .

La empresa de acueducto y alcantarillado de Ibagué sigue llegando a nuevos espacios para acercarse a los usuarios, brindando atención en facturación, cartera, acuerdos de pago y servicios operativos para la comunidad.

OBLIGACIÓN No. 3: Asegurar una nota mensual en barrios o en estudio con un usuario satisfecho con el servicio o proyectos en la comuna 11 de Ibagué, mínimo un minuto

He cumplido con la obligación de asegurar una nota mensual en barrios o en estudio con un usuario satisfecho con el servicio o proyectos en la comuna 11 de Ibagué, esta vez en el barrio Las Brisas de la Capital Musical.

Se realizó nota con representante de la Comuna 11, quien nos cuenta que bajo el liderazgo del gerente de Ibal, Roberto Santofimio, quien escuchó las necesidades de la comunidad, el proyecto de alcantarillado en la comuna 11 de Ibagué comenzó en Las Brisas, este importante proyecto ya está en marcha, llevando soluciones que permitirán prevenir riesgos y proteger tanto al barrio como a los sectores aledaños.

#másnoticias

Enlace Facebook:
https://www.facebook.com/share/v/18G2fgdkET/

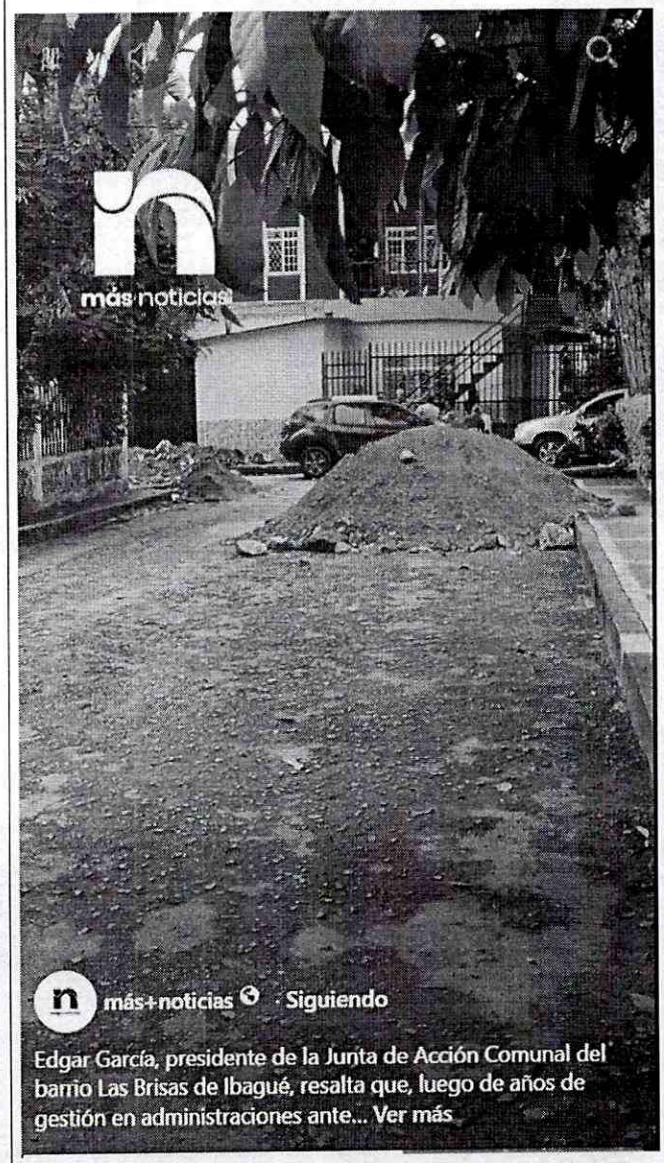

Enlace Instagram:
https://www.instagram.com/reel/DWHxiBLgbrX/?igsh=bG41dzFhNmsxZzRr

OBLIGACIÓN No. 4: Acompañar los eventos que realiza le empresa, asegurando la difusión del mismo y sus resultados teniendo como fuente el vocero oficial o a quien delegue, pero sobre todo a la comunidad beneficiaria.

Se hizo acompañamiento a los eventos que realiza le empresa, asegurando la difusión de los mismos y sus resultados teniendo como fuente el vocero oficial o a quien delegue, pero sobre todo a la comunidad beneficiaria.

Algunas evidencias de la visibilidad y acompañamiento:



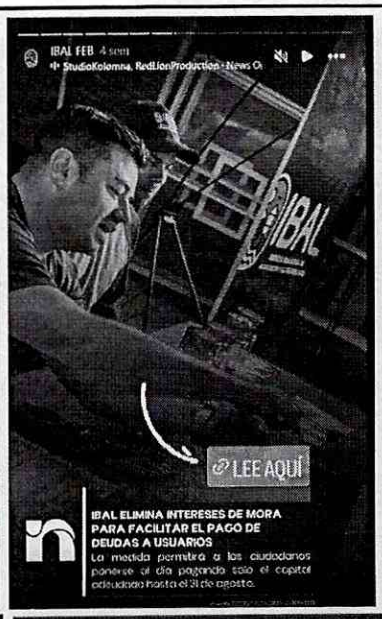

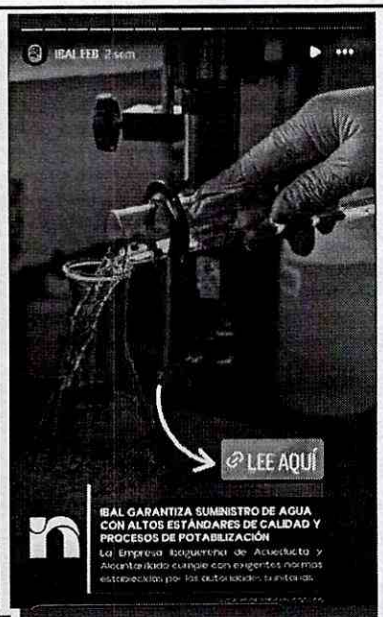



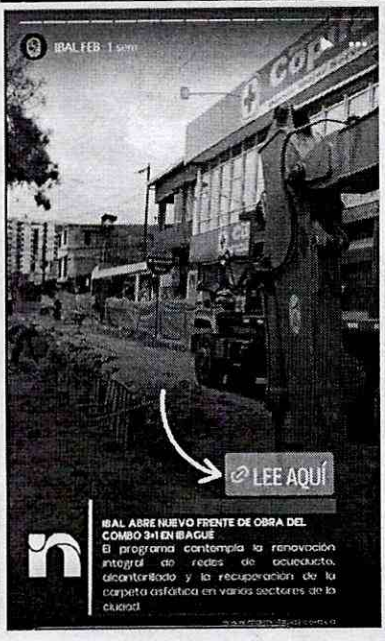



OBLIGACIÓN No. 5: Acompañamientos y difusión a una (1) rueda de prensa convocada por la oficina de comunicaciones del IBAL.

Se realizó acompañamiento a todos los requerimientos de la oficina de comunicaciones del IBAL, así como difusión de sus diferentes contenidos y eventos.

D. Carolina. Robayo. R

DIANA CAROLINA ROBAYO RAMÍREZ
Contratista
C.C. 1.110.523.872 de Ibagué

Resumen de pago

Descripción de compra
MiPlanilla.com Pago Proteccion Social

Tienda
COMPENSAR-OI

Estado de la transacción
Transacción éxitosa

Fecha de la transacción
7 de abril de 2026 a las 10:19 a. m.

CUS
202460223

Referencia Nequi
M05088692

¿Cuánto?
$ 508.300,00

Valor de los impuestos
$ 0,00

Número de referencia 1
190.67.154.29

Número de referencia 2
CC

Número de referencia 3
1110523872

Factura de comercio
69921619

Powered by CamScanner

compensar | miplanilla.com

PLANILLA INTEGRADA DE AUTOLIQUIDACION DE APORTES

DATOS DEL APORTANTE						
TIPO	NÚMERO	NOMBRE APORTANTE	DIRECCIÓN	TELÉFONO	CORREO	EXONERADO PAGO PARAFISCALES Y SALUD
CC	1110523872	DIANA CAROLINA ROBAYO RAMIREZ	CALLE 12 NO. 4 43 APTO 202	2622751	jack.0307@hotmail.es	
FORMA PRESENTACIÓN	CLASE APORTANTE	NOMBRE SUCURSAL / CÓDIGO	DEPARTAMENTO	CIUDAD / MUNICIPIO		
ÚNICA	I – Independiente		TOLIMA	IBAGUÉ		NO

DATOS DE LA PLANILLA					
PLANILLA ASOCIADA	FECHA PAGO ASOCIADA (DIA/MES/AÑO)	NÚMERO PLANILLA	FECHA PAGO (DIA/MES/AÑO)	CANTIDAD EMPLEADOS	CANTIDAD UPC
		69921619	07/04/2026	1	0
PERIODO SALUD	PERIODO PENSIÓN	TIPO PLANILLA	TOTAL NÓMINA	TOTAL A PAGAR	
2026-03	2026-03	I	$0	$508.300	

TOTALES POR SUBSISTEMAS

TOTALES SALUD

Código EPS	Nombre	NIT	Cotización Obligatoria	UPC Adicional	Incapacidades		Licencia Maternidad		Días Mora	Valor Mora Cotización	Valor Mora UPC	Total a Pagar	No. Afiliados
					No. Autorización	Valor	No. Autorización	Valor					
EPS017	Famisanar EPS	830003564-7	218.900	0		0		0	0	0	0	218.900	1

TOTALES PENSIÓN

Código AFP	Nombre	NIT	Cotización Obligatoria	Aporte Voluntario Afiliado	Aporte Voluntario Aportante	Aporte FSP - Solidaridad	Aporte FSP - Subsistencia	Días Mora	Valor Mora Cotización	Valor Mora FSP	Total a Pagar	No. Afiliados
230301	Porvenir	800224808-8	280.200	0	0	0	0	0	0		280.200	1

TOTALES RIESGOS LABORALES

Código ARL	Nombre	NIT	Cotización Obligatoria	Incapacidades		Aportes Otros Sistemas	Valor Neto Cotización	Días Mora	Valor Mora Cotización	Subtotal Cotización	No. Radicado Saldo a Favor	Valor Saldo a Favor	Fondo Solidaridad	Total a Pagar	No. Afiliados
				No. Autorización	Valor										
14-23	Positiva Seguros	860011153-6	9.200				9.200	0	0	9.200			92	9.200	1

TOTALES CAJAS

Código CCF	Nombre	NIT	Valor Aporte	Días Mora	Valor Mora Aporte	Total a Pagar	No. Afiliados

TOTALES PARAFISCALES

Valor Aporte	Días Mora	Valor Mora Aporte	Total a Pagar	No. Afiliados
SENA				
0	0	0	0	0
ICBF				
0	0	0	0	0
ESAP				
MEN				

TOTALES POR SUBSISTEMA

Tipo Administradora	No. Administradoras Reportadas	Valor antes de IGE, LMA, IRP y Mora	Total a Pagar
Salud	1	218.900	218.900
Pensión	1	280.200	280.200
Riesgos Laborales	1	9.200	9.200
CCF	0	0	0
ESAP	0	0	0
ICBF	0	0	0
MEN	0	0	0
SENA	0	0	0
TOTALES	3	508.300	508.300

PAGADA

Este documento está clasificado como PRIVADO por parte de Compensar Operador de Información

compensar | miplanilla.com

PLANILLA INTEGRADA DE AUTOLIQUIDACION DE APORTES

DATOS DEL APORTANTE							
TIPO	NÚMERO	NOMBRE APORTANTE		DIRECCIÓN	TELÉFONO	CORREO	EXONERADO PAGO PARAFISCALES Y SALUD
CC	1110523872	DIANA CAROLINA ROBAYO RAMIREZ		CALLE 12 NO. 4 43 APTO 202	2622751	jack.0307@hotmail.es	
FORMA PRESENTACIÓN	CLASE APORTANTE	NOMBRE SUCURSAL	CÓDIGO	DEPARTAMENTO	CIUDAD / MUNICIPIO		
ÚNICA	I – Independiente			TOLIMA	IBAGUÉ		NO

DATOS DE LA PLANILLA					
PLANILLA ASOCIADA	FECHA PAGO ASOCIADA (DIA/MES/AÑO)	NÚMERO PLANILLA	FECHA PAGO (DIA/MES/AÑO)	CANTIDAD EMPLEADOS	CANTIDAD UPC
		69921619	07/04/2026	1	0
PERIODO SALUD	PERIODO PENSIÓN	TIPO PLANILLA	TOTAL NÓMINA	TOTAL A PAGAR	
2026-03	2026-03	I	$0	$508.300	

DETALLE POR COTIZANTE

INFORMACIÓN COTIZANTE								INFORMACIÓN NOVEDADES															PENSIÓN								SALUD				RIESGOS LABORALES					CCF				PARAFISCALES				
No.	Tipo y Número de Identificación	Apellidos y Nombres	Cotizante	Subtipo	Extranjero	Colom. exterior	Exonerado	ING	RET	TDE	TAE	TDP	TAP	VSP	VST	SLN	IGE	LMA	VAC	AVP	VCT	IRL	CORRECCIÓN	Cód. AFP	IBC AFP	Días	Cotización	Voluntario Afiliado	Voluntario Aportante	Fondo pensional de solidaridad	Fondo pensional de subsistencia	Cód. EPS	IBC EPS	Días	Cotización / Valor UPC	Cód. ARL	IBC ARL	Días	Clase de Riesgo	Cotización	Código CCF	IBC CCF	Días	Aporte CCF	IBC otros parafiscales	Aporte SENA	Aporte ICBF	Aporte ESAP	Aporte MEN
1	CC 1110523872	ROBAYO RAMIREZ DIANA CAROLINA	59	0			N																	230301	1.750.905	30	280.200	0	0	0	0	EPS017	1.750.905	30	218.900	14-23	1.750.905	30	1	9.200		0	0	0	0	0	0	0	0

PAGADA

Este documento está clasificado como PRIVADO por parte de Compensar Operador de Información

Pago en Línea
Nro. Autorización

52525000

Información de Pago

Empresa	COMPENSAR-OI - MiPlanilla.com Pago Proteccion Social
Factura	80760026
Referencia de Pago 1	0
Valor a Pagar	$508,300.00
Fecha Transacción	2026/05/06
Estado	Exitosa

Origen

Tipo Producto

Cuenta Ahorros

Nombre Producto

Ah1343 / *****1343

Powered by CamScanner

compensar | miplanilla.com

PLANILLA INTEGRADA DE AUTOLIQUIDACION DE APORTES

DATOS DEL APORTANTE						
TIPO	NÚMERO	NOMBRE APORTANTE	DIRECCIÓN	TELÉFONO	CORREO	EXONERADO PAGO PARAFISCALES Y SALUD
CC	1110523872	DIANA CAROLINA ROBAYO RAMIREZ	CALLE 12 NO. 4 43 APTO 202	2622751	jack.0307@hotmail.es	
FORMA PRESENTACIÓN	CLASE APORTANTE	NOMBRE SUCURSAL / CÓDIGO	DEPARTAMENTO	CIUDAD / MUNICIPIO		
ÚNICA	I – Independiente		TOLIMA	IBAGUÉ		NO

DATOS DE LA PLANILLA					
PLANILLA ASOCIADA	FECHA PAGO ASOCIADA (DIA/MES/AÑO)	NÚMERO PLANILLA	FECHA PAGO (DIA/MES/AÑO)	CANTIDAD EMPLEADOS	CANTIDAD UPC
		80760026	06/05/2026	1	0
PERIODO SALUD	PERIODO PENSIÓN	TIPO PLANILLA	TOTAL NÓMINA	TOTAL A PAGAR	
2026-04	2026-04	I	$0	$508.300	

TOTALES POR SUBSISTEMAS

TOTALES SALUD												
Código EPS	Nombre	NIT	Cotización Obligatoria	UPC Adicional	Incapacidades		Licencia Maternidad		Días Mora	Valor Mora Cotización	Valor Mora UPC	Total a Pagar	No. Afiliados
					No. Autorización	Valor	No. Autorización	Valor					
EPS017	Famisanar EPS	830003564-7	218.900	0		0		0	0	0	0	218.900	1

TOTALES PENSIÓN												
Código AFP	Nombre	NIT	Cotización Obligatoria	Aporte Voluntario Afiliado	Aporte Voluntario Aportante	Aporte FSP - Solidaridad	Aporte FSP - Subsistencia	Días Mora	Valor Mora Cotización	Valor Mora FSP	Total a Pagar	No. Afiliados
230301	Porvenir	800224808-8	280.200	0	0	0	0	0	0		280.200	1

TOTALES RIESGOS LABORALES														
Código ARL	Nombre	NIT	Cotización Obligatoria	Incapacidades		Aportes Otros Sistemas	Valor Neto Cotización	Días Mora	Valor Mora Cotización	Subtotal Cotización	No. Radicado Saldo a Favor	Valor Saldo a Favor	Fondo Solidaridad	Total a Pagar	No. Afiliados
				No. Autorización	Valor										
14-23	Positiva Seguros	860011153-6	9.200				9.200	0	0	9.200			92	9.200	1

TOTALES CAJAS							
Código CCF	Nombre	NIT	Valor Aporte	Días Mora	Valor Mora Aporte	Total a Pagar	No. Afiliados

TOTALES PARAFISCALES				
Valor Aporte	Días Mora	Valor Mora Aporte	Total a Pagar	No. Afiliados
SENA				
0	0	0	0	0
ICBF				
0	0	0	0	0
ESAP				
MEN				

TOTALES POR SUBSISTEMA			
Tipo Administradora	No. Administradoras Reportadas	Valor antes de IGE, LMA, IRP y Mora	Total a Pagar
Salud	1	218.900	218.900
Pensión	1	280.200	280.200
Riesgos Laborales	1	9.200	9.200
CCF	0	0	0
ESAP	0	0	0
ICBF	0	0	0
MEN	0	0	0
SENA	0	0	0
TOTALES	3	508.300	508.300

PAGADA

Este documento está clasificado como PRIVADO por parte de Compensar Operador de Información

compensar | miplanilla.com

PLANILLA INTEGRADA DE AUTOLIQUIDACION DE APORTES

DATOS DEL APORTANTE							
TIPO	NÚMERO	NOMBRE APORTANTE		DIRECCIÓN	TELÉFONO	CORREO	EXONERADO PAGO PARAFISCALES Y SALUD
CC	1110523872	DIANA CAROLINA ROBAYO RAMIREZ		CALLE 12 NO. 4 43 APTO 202	2622751	jack.0307@hotmail.es	
FORMA PRESENTACIÓN	CLASE APORTANTE	NOMBRE SUCURSAL	CÓDIGO	DEPARTAMENTO	CIUDAD / MUNICIPIO		
ÚNICA	I – Independiente			TOLIMA	IBAGUÉ		NO

DATOS DE LA PLANILLA					
PLANILLA ASOCIADA	FECHA PAGO ASOCIADA (DIA/MES/AÑO)	NÚMERO PLANILLA	FECHA PAGO (DIA/MES/AÑO)	CANTIDAD EMPLEADOS	CANTIDAD UPC
		80760026	06/05/2026	1	0
PERIODO SALUD	PERIODO PENSIÓN	TIPO PLANILLA	TOTAL NÓMINA	TOTAL A PAGAR	
2026-04	2026-04	I	$0	$508.300	

DETALLE POR COTIZANTE

INFORMACIÓN COTIZANTE								INFORMACIÓN NOVEDADES															PENSIÓN								SALUD				RIESGOS LABORALES					CCF				PARAFISCALES				
No.	Tipo y Número de Identificación	Apellidos y Nombres	Cotizante	Subtipo	Extranjero	Colom. exterior	Exonerado	IHG	RET	TDE	TAE	TDP	TAP	VSP	VST	SLN	IGE	LMA	VAC	AVP	VCT	IRL	CORRECCIÓN	Cód. AFP	IBC AFP	Días	Cotización	Voluntario Afiliado	Voluntario Aportante	Fondo pensional de solidaridad	Fondo pensional de subsistencia	Cód. EPS	IBC EPS	Días	Cotización / Valor UPC	Cód. ARL	IBC ARL	Días	Clase de Riesgo	Cotización	Código CCF	IBC CCF	Días	Aporte CCF	IBC otros parafiscales	Aporte SENA	Aporte ICBF	Aporte ESAP	Aporte MEN
1	CC 1110523872	ROBAYO RAMIREZ DIANA CAROLINA	59	0			N																	230301	1.750.905	30	280.200	0	0	0	0	EPS017	1.750.905	30	218.900	14-23	1.750.905	30	1	9.200		0	0	0	0	0	0	0	0

PAGADA

Este documento está clasificado como PRIVADO por parte de Compensar Operador de Información

IBAL SIG	FICHA TECNICA DE EVALUACION Y REEVALUACION DE PROVEEDORES SISTEMA INTEGRADO DE GESTIÓN	**CÓDIGO:** GJ-R-056 **FECHA VIGENCIA:** 2025/03/28 **VERSIÓN: 02** **Página 1 de 4**

Evaluación: [X] Fecha evaluación 7/05/2026 Reevaluación: [ ] Fecha reevaluación: _____

Acta Parcial N° _ 2 Acta Final _____

INFORMACION DEL CONTRATO

NUMERO Y FECHA: 040 del 22 de enero del 2026		
NOMBRE DEL PROVEEDOR O CONTRATISTA:Diana Carolina Robayo Ramírez	NIT:1.110.523.872-0	C.C.1.110.523.872
FECHA DE INICIO:19-02-2026	FECHA DE TERMINACION:18/06/2026	
OBJETO DEL CONTRATO: CONTRATAR EL SERVICIO DE PUBLICIDAD EN UN MEDIO DE COMUNICACIÓN DIGITAL CON AMPLIA COBERTURA Y MANEJO DE REDES SOCIALES EN IBAGUÉ, PARA GARANTIZAR LA DIFUSIÓN EFECTIVA DE MENSAJES, CAMPAÑAS E INFORMACIÓN INSTITUCIONAL DEL IBAL S.A. E.S.P. OFICIAL, DE CONFORMIDAD CON EL PLAN DE MEDIOS		

CLASE DE CONTRATO	1. PRESTACIÓN DE SERVICIOS PROFESIONALES Y APOYO A LA GESTION	
	2. SUMINISTRO Y ADQUISICION	
	3. ARRENDAMIENTO	
	4. CONSULTORIA E INTERVENTORIA	
	5. SERVICIO	x
	6. SEGUROS	
	7. INTERMEDIARIO DE SEGUROS	
	8. OBRA PUBLICA	

ASPECTOS A EVALUAR DEL CONTRATISTA

PUNTAJE	2= MALO	3= REGULAR	4= BUENO	5= EXCELENTE

5. SERVICIOS

CRITERIOS CUMPLIMIENTO Y OPORTUNIDAD	PUNTAJE	CRITERIOS EN LA EJECUCION DEL CONTRATO	PUNTAJE
OPORTUNIDAD EN EL SERVICIO	5	PRESENTACION DE INFORMES DE AVANCE	5
COBERTURA DEL SERVICIO	5	ATENCION DE REQUERIMIENTOS	5
TIEMPO DE RESPUESTA A REQUERIMIENTOS	5	DISPOSICION DEL SERVICIO	5
CUMPLIMIENTO DEL PLAN DE TRABAJO	5	PAGO OPORTUNO DE LA SEGURIDAD SOCIAL	5
CUMPLIMIENTO EN LOS TERMINOS PARA LEGALIZAR EL CONTRATO Y SUS ADICIONES	5	CUMPLIMIENTO A LOS REQUERIMIENTOS DEL SISTEMA INTEGRADO DE GESTION	5
TOTAL PROMEDIO	**5,00**	SERVICIO POSTVENTA	5
		ASIGNACION DE REEMPLAZOS	5
CRITERIOS DE CALIDAD	**PUNTAJE**	ENTREGA OPORTUNA DE FACTURA	5
CALIDAD Y/O CONFORMIDAD EN LAS ACTIVIDADES REALIZADAS		PAGO DE SALARIOS Y PRESTACIONES	5
		EVALUACION TOTAL	**5,00**
TOTAL PROMEDIO	**5,00**		

ANALISIS DEL RESULTADO DE LA EVALUACION _X_ REEVALUACION _____ POR PARTE DEL SUPERVISOR Y/O INTERVENTOR (Cuando un contrato cuente con interventor y supervisor, este criterio debe ser diligenciado por los dos, en sus respectivas calidades):

Cumple con lo exigido

OBSERVACIONES AL RESULTADO DE LA EVALUACION __X__ REEVALUACION _____ POR PARTE DEL CONTRATISTA:

Estoy de acuerdo con la evaluación hecha por la supervisión

INTERPONE RECURSO DE REPOSICION	SI		NO	X
INTERPONE RECURSO DE APELACION	SI		NO	X

NOTA INFORMATIVA: (Aplica unicamente para la reevaluacion) De conformidad con el articulo 7 de la resolucion que reglamenta el procedimiento para la evaluación y reevaluación de proveedores la calificacion de la reevaluación de proveedores, tendra los siguientes efectos: El contratista o Proveedor que obtenga como resultado de la reevaluación puntaje de 3 o superior, será tenido en cuenta para contratar con el IBAL S.A. E.S.P. OFICIAL. El contratista que en el proceso de reevaluación obtenga un promedio de calificación inferior a tres (3), será suspendido por un término igual al plazo total del contrato ejecutado. En todo caso el término de suspensión no podrá ser inferior a seis (6) meses. Durante el término de la suspensión el contratista no se podrá presentar a participar como proponente individual o plural (Consorcio, Unión Temporal, Promesa de Sociedad Futura u otra) en procesos de selección que adelante el IBAL S.A. E.S.P. OFICIAL.

La Suspensión a que hace referencia el presente artículo se extenderá por igual termino a cada uno de los integrantes de Consorcios o Uniones Temporales que en el proceso de reevaluación hayan obtenido una calificación inferior a tres (3).

Los efectos mencionados en la nota anterior aplican para la reevaluacion de este contrato, de acuerdo con la fecha de su suscripcion.	SI	X	NO	

Harold Bonilla Marín – Jefe de oficina asesora de comunicaciones

Diana Carolina Robayo Ramírez

D Carolina. Robayo. R.

más deportes más noticias

Ibagué, 07 de mayo del 2026 **Cuenta de cobro: 02**

LA EMPRESA DE ACUEDUCTO Y ALCANTARILLADO IBAL S.A ESP OFICIAL
NIT 800.089.809-6

DEBE A:

DIANA CAROLINA ROBAYO RAMÍREZ

C.C. 1.110.523.872 de Ibagué

LA SUMA DE: $2.000.000
(DOS MILLONES DE PESOS)

Por concepto de:

CONTRATAR EL SERVICIO DE PUBLICIDAD EN UN MEDIO DE COMUNICACIÓN DIGITAL CON AMPLIA COBERTURA Y MANEJO DE REDES SOCIALES EN IBAGUÉ, PARA GARANTIZAR LA DIFUSIÓN EFECTIVA DE MENSAJES, CAMPAÑAS E INFORMACIÓN INSTITUCIONAL DEL IBAL S.A. E.S.P. OFICIAL, DE CONFORMIDAD CON EL PLAN DE MEDIOS

SON: DOS MILLONES DE PESOS EN MONEDA CORRIENTE ($2.000.000.)

Durante el periodo del 19 de marzo al 18 de abril del 2026.

Contrato No. 040 del 22 de enero del 2026

Favor consignar a la cuenta de Ahorros de Banco Caja Social **# 24102256200**

Cordialmente,

D. Carolina . Robayo. R
DIANA CAROLINA ROBAYO RAMÍREZ
C.C. 1.110.523.872 de Ibagué

Banco Caja Social
Su banco amigo.

UNA EMPRESA DE FUNDACIÓN GRUPO SOCIAL

HACE CONSTAR:

Que el (los) cliente(s)

DIANA CAROLINA ROBAYO RAMIREZ Identificado con CC 1110523872

Actualmente tiene(n) el producto Cuenta Ahorros, radicado(a) en la oficina CALLE 12, con las siguientes características:

Cuentamiga

Número:	24102256200
Fecha de apertura:	6 de Octubre de 2020
Condiciones de uso:	Individual, 1 firmas(s), 0 sello(s) húmedo(s) o de caucho, sin protector
Estado:	Cuenta activa

Esta constancia se expide con destino a quien pueda interesar, realizada en el Canal Digital de la ciudad de Bogotá, el día Miércoles, 06 de Mayo de 2026.

Cordialmente,

Vicepresidencia de Banca Masiva

VIGILADO SUPERINTENDENCIA FINANCIERA DE COLOMBIA | Banco Caja Social