INFORME DE SUPERVISIÓN 02
CONTRATO DE PRESTACION DE SERVICIOS No. 113-2026 CELEBRADO ENTRE EL MUNICIPIO DE SIMACOTA SANTANDER Y LA EMPRESA NEGOCIOS A&L S.A.S.

CONTRATANTE: MUNICIPIO DE SIMACOTA SANTANDER		
NIT: 890.208.807-0		
CONTRATISTA: NEGOCIOS A&L S.A.S.		
IDENTIFICACIÓN O NIT: 901.021.231-1		
REPRESENTANTE LEGAL: ROSAURA BAYONA VARGAS		
IDENTIFICACIÓN DEL REPRESENTANTE LEGAL: C.C. No. 37.891.184 EXPEDIDA EN SAN GIL, SANTANDER		
SUPERVISOR O INTERVENTOR: ORLANDO VILLAMIZAR RODRIGUEZ **SECRETARIO DE PLANEACIÓN E INFRAESTRUCTURA**		
NUMERO DE CONTRATO: CONTRATO DE PRESTACION DE SERVICIOS No. **113-2026**	FECHA: **2 DE MARZO DE 2026**	
TIPO DE CONTRATO: CONTRATO DE PRESTACIÓN DE SERVICIOS		
OBJETO: MANTENIMIENTO PREVENTIVO Y CORRECTIVO, INCLUYE SUMINISTRO E INSTALACION DE REPUESTOS, ACCESORIOS Y OTROS PARA LOS VEHÍCULOS Y MAQUINARIA AMARILLA DE PROPIEDAD DEL MUNICIPIO DE SIMACOTA, SANTANDER Y MAQUINARIA QUE PRESTEN SERVICOS AL MUNICIPIO ATENDIENDO CONVENIOS, COMODATOS, QUE SUSCRIBA EL ENTE TERRITORIAL		
DISPONIBILIDAD PRESUPUESTAL:	26-00067	**FECHA: 16 DE ENERO DE 2026**
REGISTRO PRESUPUESTAL:	26-00409	**FECHA: 16 DE MARZO DE 2026**
RUBRO PRESUPUESTAL AFECTADO:	**2.1.2.02.02.008.87141 Servicios de mantenimiento y reparación de vehículos automotores**	
RUBRO PRESUPUESTAL AFECTADO:	**2.3.22.01.2.02.01.003.2201029 Servicio de apoyo a la permanencia escolar**	
RUBRO PRESUPUESTAL AFECTADO:	**2.3.22.01.2.02.02.006.2201029 Servicio de apoyo a la permanencia escolar**	
RUBRO PRESUPUESTAL AFECTADO:	**2.3.24.2.02.02.008.2402112 Via terciaria con mantenimiento periodico o rutinario**	
RUBRO PRESUPUESTAL AFECTADO:	**2.3.24.2.02.02.008.2402112 Vía terciaria con mantenimiento periodico o rutinario**	
PÓLIZA (CUANDO SE REQUIERE DE LO CONTRARIO NO APLICA):	**NUMERO POLIZA**	**96-46-101037076 ANEXO 0**
	NUMERO POLIZA	**96-54-101001424 ANEXO 0**
	COMPAÑÍA	**SEGUROS DEL ESTADO**

NIT DE LA COMPAÑÍA:	860.009.578-6
FECHA DE EXPEDICIÓN	02 DE MARZO DE 2026
FECHA DE APROBACIÓN	16 DE MARZO DE 2026

CARACTERISTICAS POLIZAS	
TOMADOR:	NEGOCIOS A&L S.A.S. NIT 901.021.239-1
BENEFICIARIO Y/O ASEGURADO	MUNICIPIO DE SIMACOTA NIT: 890.208.807-0

DESCRIPCIÓN DE LOS AMPAROS			
CLASE DE AMPARO	CUMPLIMIENTO DEL CONTRATO		
	VIGENCIA		
	DESDE	HASTA	
	02-03/2026	20-04-2027	
	VALOR ASEGURADO		
	$106.000.000		
CLASE DE AMPARO	CALIDAD Y CORRECTO FUNCIONAMIENTO		
	VIGENCIA		
	DESDE	HASTA	
	02-03/2026	20-04-2027	
	VALOR ASEGURADO		
	$106.000.000		
CLASE DE AMPARO	PAGO DE SALARIOS Y PRESTACIONES SOCIALES		
	VIGENCIA		
	DESDE	HASTA	
	02-03/2026	20-12-2029	
	VALOR ASEGURADO		
	$53.000.000		
CLASE DE AMPARO	RESPONSABILIDAD CIVIL EXTRACONTRACTUAL		
	VIGENCIA		
	DESDE	HASTA	
	02-03/2026	20-12-2026	
	VALOR ASEGURADO		
	$350.181.000,00		

FORMA DE PAGO:	El Municipio de Simacota pagará el valor del presente contrato mediante ACTAS DE PAGO PARCIAL, teniendo en cuenta la cantidad de servicios y elementos suministrados durante el mes, de conformidad con los valores unitarios establecidos en la oferta económica para cada uno de los ítems, previa presentación de la factura y recibo a satisfacción expedida por el Supervisor del contrato, quien certificara el cumplimiento del objeto contractual, con los soportes que deberá anexar el contratista, acompañada de la constancia de pago de los aportes a seguridad social y parafiscales del personal vinculado laboralmente por el contratista.
TERMINO DE DURACIÓN:	Hasta el 20 de diciembre del 2026 Y/O agotar disponibilidad presupuestal contados a partir de la suscripción del acta de inicio
FECHA DE INICIO DE ACTIVIDADES:	Dieciséis (16) de marzo de 2026
FECHA DE TERMINACIÓN:	Hasta el 20 de diciembre del 2026 Y/O agotar disponibilidad presupuestal
VALOR DEL CONTRATO:	QUINIENTOS TREINTA MILLONES DE PESOS ($ 530.000.000) IVA INCLUIDO

ADICIÓN	Si	No
		X
PRÓRROGA	Si	No
		X
MODIFICACIÓN DE LOS AMPAROS EN CASO DE ADICIÓN O PRÓRROGA	**NA**	
CESIÓN	Si	No
		X
SEGURIDAD SOCIAL	CUMPLIÓ	NO CUMPLIÓ
	SI	-

DOCUMENTOS SOPORTE:	El contratista adjuntó para el pago los siguientes soportes: - Factura electrónica de venta FE-254 - Informe de actividades No. 02 - Pago de Estampillas - RUT - Certificación Bancaria - Planillas de pago de seguridad Social - 9502814331 mes de marzo de 2026 Negocios A&L - 8640898376 marzo de 2026 carlos ariza (técnico) - 8640914521 abril de 2026 carlos ariza (técnico)

SOPORTES DE LA SEGURIDAD SOCIAL NEGOCIOS A&L S.A.S	NUMERO DE PLANILLA	9502814331
	FECHA DE PAGO:	2026-04-07
	PERIODO DE COTIZACION:	MARZO 2026
	INGRESO BASE DE COTIZACIÓN:	$1.750.905
	APORTES A SALUD:	$210.300
	APORTES A PENSIÓN:	$560.400
	APORTES ARL.:	$140.300
	CAJA COMPENSACION FAMILIAR	$210.300

SOPORTES DE LA SEGURIDAD SOCIAL	NUMERO DE PLANILLA	8640898376
	FECHA DE PAGO:	2026-04-09
	PERIODO DE COTIZACION:	marzo 2026

CARLOS ARIZA (técnico)	INGRESO BASE DE COTIZACIÓN:	$1.750.905
	APORTES A SALUD:	$218.900
	APORTES A PENSIÓN:	$280.200
	APORTES ARL.:	$42.700

SOPORTES DE LA SEGURIDAD SOCIAL CARLOS ARIZA (técnico)	NUMERO DE PLANILLA	8640914521
	FECHA DE PAGO:	2026-04-22
	PERIODO DE COTIZACION:	abril 2026
	INGRESO BASE DE COTIZACIÓN:	$1.750.905
	APORTES A SALUD:	$218.900
	APORTES A PENSIÓN:	$280.200
	APORTES ARL.:	$42.700

BALANCE FINANCIERO

VALOR DEL CONTRATO		**$530.000.000,00**
VALOR ACTA PARCIAL 01 PAGADA	**$254.410.050.00**	
VALOR PRESENTE ACTA PARCIAL 02	**$ 77.570.500,00**	
VALOR POR EJECUTAR	**$198.019.450,00**	
SUMAS IGUALES	**$530.000.000,00**	**$530.000.000,00**

EVIDENCIA DE CUMPLIMIENTO

MATERIAL FOTOGRÁFICO	**SI**
ACTAS	**INFORME NO 2**
INFORME DEL CONTRATISTA	Presenta informe detallado integrado de: - Factura electrónica de venta FE-254 - Informe de actividades No. 02 - Pago de Estampillas - RUT - Certificación Bancaria - Planillas de pago de seguridad Social - 9502814331 mes de marzo de 2026 Negocios A&L - 8640898376 marzo de 2026 carlos ariza (técnico) - 8640914521 abril de 2026 carlos ariza (técnico)

Teniendo en cuenta el informe presentado por el contratista, se tiene que las actividades ejecutadas son las siguientes:

ITEM	DESCRIPCION DE MAQUINARIA O VEHICULO	CANT	VALOR UNITARIO	VALOR TOTAL

1	**SERVICIO DE MANTENIMIENTO Y REPARACION DE VOLQUETA INTERNACIONAL 7300 152 in, MOTOR 6400 CC, MODELO 2011 OSF 157, INCLUYE MANO DE OBRA Y REPUESTOS**			**$ 1.028.000**
1.11	SUMINISTRO Y SERVICIO TÉCNICO PARA CAMBIO DE CORREA ALTERNADOR O PLANTA	1	$ 768.000	$ 768.000
1.92	SERVICIO DE DESPINCHE DE LLANTA	2	$ 130.000	$ 260.000
2	**SERVICIO DE MANTENIMIENTO Y REPARACION BUSETA CHEVROLET, NPR 729, MOTOR 4600 CC, TRASMISIÓN 4 X 2, MODELO 2007**			**$ 3.619.000**
2.14	SERVICIO DE REVISION Y CORRECCION DE SISTEMA ELECTRICO GENERAL CON ACCESORIOS, BOMBILLERIA, CONECTORES, ELEVADORES Y MANO DE OBRA	1	$ 1.809.000	$ 1.809.000
2.38	SUMINISTRO E INSTALACION PARA LA REPARACION DEL MOTOR DE ARRANQUE (CAMBIO INDUCIDO, ESCOBILLAS, VENDIX, ROTOR Y CHOROTE)	1	$ 1.216.000	$ 1.216.000
2.53	SERVICIO DE LAVADA GENERAL	1	$ 594.000	$ 594.000
4	**SERVICIO DE MANTENIMIENTO Y REPARACION VOLQUETA CHEVROLETH KODIAK OSF 140, MOTOR 7200 CC ,INCLUYE MANO DE OBRA Y REPUESTOS**			**$ 33.891.000**
4.28	SERVICIO DE DESPINCHE DE LLANTA	2	$ 130.000	$ 260.000
4.35	SUMINISTRO Y SERVICIO TECNICO PARA CAMBIO DE HOJA TERCERA DELANTERA	1	$ 1.136.000	$ 1.136.000
4.45	SUMINISTRO Y SERVICIO TÉCNICO PARA CAMBIO DE HOJA SEGUNDA DEL AUXILIAR MUELLE TRASERO	1	$ 945.000	$ 945.000
4.46	SUMINISTRO Y SERVICIO TÉCNICO PARA RECONSTRUCCION DE VOLVO INCLUYE DESARME PLATON, CAMBIO DE PUENTES, PISO DEL VOLCO, COMPUERTA TRASERA Y ADECUACION DE CILINDRO DEL VOLCO	1	$ 31.550.000	$ 31.550.000
7	**SERVICIO DE MANTENIMIENTO Y REPARACION RETROCARGADOR CAT 416 2022 ,INCLUYE MANO DE OBRA Y REPUESTOS**			**$ 820.000**
7.16	SERVICIO DE DESPINCHE DE LLANTA	2	$ 365.000	$ 730.000
7.18	SUMINISTRO DE PARCHE PARA LLANTA	1	$ 90.000	$ 90.000
9	**SERVICIO DE MANTENIMIENTO Y REPARACION VOLQUETA CHEVROLET FVR OKZ 282 ,INCLUYE MANO DE OBRA Y REPUESTOS**			**$ 10.598.000**
9.14	SUMINISTRO Y SERVICIO TECNICO PARA CAMBIO DE BANDAS TRASERAS	2	$ 1.823.000	$ 3.646.000
9.25	SUMINISTRO Y SERVICIO TECNICO PARA CAMBIO DE ACOPLES DE AIRE	1	$ 178.000	$ 178.000
9.33	SUMINISTRO Y SERVICIO TECNICO PARA INSTALACION DEL SENSOR DE VELOCIDAD	1	$ 6.774.000	$ 6.774.000
10	**SERVICIO DE MANTENIMIENTO Y REPARACION MOTONIVELADORA CASE 845B SERIE NJA F06930 2018 BAJO SIMACOTA ,INCLUYE MANO DE OBRA Y REPUESTOS**			**$ 3.972.000**
10.3	SERVICIO DE DESPINCHE DE LLANTA	6	$ 235.000	$ 1.410.000
10.8	SUMINISTRO Y SERVICIO TÉCNICO PARA VULCANIZADA DE LLANTA	1	$ 300.000	$ 300.000
10.9	SERVICIO TÉCNICO PARA CAMBIO DE VALVULA AGRICOLA SELLOMATIC	2	$ 100.000	$ 200.000
10.10	SERVICIO TECNICO PARA CAMBIO DE NEUMATICO NUEVO 1400*24	2	$ 851.000	$ 1.702.000
10.11	SUMINISTRO DE PARCHE PARA LLANTA	4	$ 90.000	$ 360.000
11	**SERVICIO DE MANTENIMIENTO Y REPARACION RETROEXCAVADORA CASE 590 BAJO SIMACOTA ,INCLUYE MANO DE OBRA Y REPUESTOS**			**$ 6.036.000**

11.4	SERVICIO DE DESPINCHE DE LLANTA	6	$ 365.000	$ 2.190.000
11.44	SUMINISTRO E INSTALACION DE DIENTE DEL BALDE INCLUYE BASE (INCLUYE SOLDADURA)	1	$ 1.563.000	$ 1.563.000
11.73	SUMINISTRO DE NEUMATICO LLANTA TRASERA	2	$ 780.000	$ 1.560.000
11.74	SUMINISTRO DE VALVULA AGRICOLA SELLOMATIC	3	$ 151.000	$ 453.000
11.75	SUMINISTRO DE PARCHE PARA LLANTA	3	$ 90.000	$ 270.000
12	**SERVICIO DE MANTENIMIENTO Y REPARACION MOTONIVELADORA KOMATSU ,INCLUYE MANO DE OBRA Y REPUESTOS**			**$ 13.013.000**
12.23	SERVICIO DE DESPINCHE DE LLANTA	5	$ 235.000	$ 1.175.000
12.33	SUMINISTRO Y SERVICIO TECNICO PARA EL CAMBIO DE CUCHILLAS DE DIAMETRO ¾ X 13 HUECOS CON TORNILLOS DE ¾ (JUEGO DE 2 CUCHILLAS)	1	$ 6.538.000	$ 6.538.000
12.57	SUMINISTRO DE PARCHE PARA LLANTA	5	$ 90.000	$ 450.000
12.67	SUMINISTRO Y SERVICIO TÉCNICO PARA CAMBIO DE 4 BRONCES CORTOS, 1 BRONCE LARGO, 10 CHAPETAS DE AJUSTE Y 30 TORNILLOS	1	$ 4.850.000	$ 4.850.000
15	**SUMINISTRO DE MANGUERAS HIDRAHULICAS PARA CUALQUIER MAQUINA QUE LO REQUIERA ,INCLUYE MANO DE OBRA Y REPUESTOS**			**$ 4.593.500**
15.1	ACOPLE PERMANENTESDE Ø 3/16" HASTA Ø 1" UNIDADES (HEMBRAS Y/O MACHOS) CURVOS Y RECTOS UND	8,0	$ 263.000	$ 2.104.000
15.3	SUMINISTRO DE MANGUERAS HIDRÁULICAS DE ALTA PRESIÓN DE Ø 1/2" (PRECIO POR METRO) ML	1,0	$ 325.000	$ 325.000
15.4	SUMINISTRO DE MANGUERAS HIDRÁULICAS DE ALTA PRESIÓN DE Ø 1/4" (PRECIO POR METRO)	5,0	$ 175.000	$ 875.000
15.5	SUMINISTRO DE MANGUERAS HIDRÁULICAS DE ALTA PRESIÓN DE Ø 3/4" (PRECIO POR METRO)	2,5	$ 449.000	$ 1.122.500
15.6	SUMINISTRO DE MANGUERAS HIDRÁULICAS DE ALTA PRESIÓN DE Ø 3/8" (PRECIO POR METRO)	0,5	$ 334.000	$ 167.000
	VALOR TOTAL CATALOGO			**$ 77.570.500**

ES VIABLE EFECTUARSE EL PAGO POR VALOR DE:	**SETENTA Y SIETE MILLONES QUINIENTOS SETENTA MIL QUINIENTOS PESOS MCTE. ($77.570.500.00)**

En constancia de lo anterior se firma en Simacota - Santander a los veintiocho (28) días del mes de abril de 2026.

POR EL MUNICIPIO DE SIMACOTA,

ING. ORLANDO VILLAMIZAR RODRIGUEZ
Secretario de Planeación e Infraestructura

PROYECTÓ:	KAREN GUISELLA DUARTE	CARGO: Apoyo profesional Secretaria Planeación	FIRMA:
REVISO:	ORLANDO VILLAMIZAR	CARGO: Apoyo Contratación -Secretaría de Planeación e Infraestructura	FIRMA:

REGISTRO FOTOGRAFICO

VOLQUETA INTERNACIONAL 7300 152 IN, MOTOR 6400 CC, MODELO 2011 OFS157

ITEM 1.11
SUMINISTRO Y SERVICIO TÉCNICO PARA CAMBIO DE CORREA ALTERNADOR O PLANTA

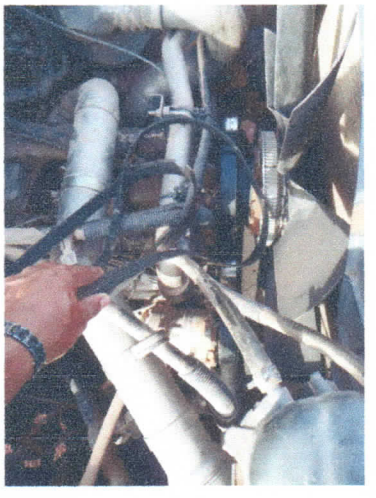



ITEM 1.92
SERVICIO DE DESPINCHE DE LLANTA





BUSETA CHEVROLET, NPR 729, MOTOR 4600 CC, TRASMISIÓN 4 X 2, MODELO 2007

ITEM 2.14
SERVICIO DE REVISION Y CORRECCION DE SISTEMA ELECTRICO GENERAL CON ACCESORIOS, BOMBILLERIA, CONECTORES, ELEVADORES Y MANO DE OBRA





ITEM 2.38
SUMINISTRO E INSTALACION PARA LA REPARACION DEL MOTOR DE ARRANQUE (CAMBIO INDUCIDO, ESCOBILLAS, VENDIX, ROTOR Y CHOROTE)





ITEM 2.53
SERVICIO DE LAVADA GENERAL




VOLQUETA CHEVROLETH KODIAK OSF 140 MOTOR 7200

ITEM 4.28
SERVICIO DE DESPINCHE DE LLANTA





ITEM 4.35
SUMINISTRO Y SERVICIO TECNICO PARA CAMBIO DE HOJA TERCERA DELANTERA







ITEM 4.45
SUMINISTRO Y SERVICIO TÉCNICO PARA CAMBIO DE HOJA SEGUNDA DEL AUXILIAR MUELLE TRASERO







ITEM 4.46
SUMINISTRO Y SERVICIO TÉCNICO PARA RECONSTRUCCION DE VOLVO INCLUYE DESARME PLATON, CAMBIO DE PUENTES, PISO DEL VOLCO, COMPUERTA TRASERA Y ADECUACION DE CILINDRO DEL VOLCO



RETROCARGADOR CAT 416 2022

ITEM 7.16
SERVICIO DE DESPINCHE DE LLANTA





ITEM 7.18
SUMINISTRO DE PARCHE PARA LLANTA







VOLQUETA CHEVROLET FVR OKZ 282

ITEM 9.14
SUMINISTRO Y SERVICIO TECNICO PARA CAMBIO DE BANDAS TRASERAS



ITEM 9.25
SUMINISTRO Y SERVICIO TECNICO PARA CAMBIO DE ACOPLES DE AIRE

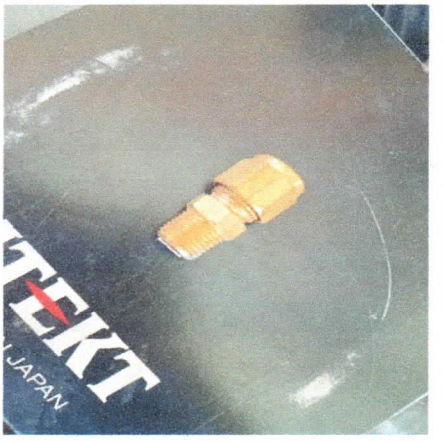

ITEM 9.33
SUMINISTRO Y SERVICIO TECNICO PARA INSTALACION DEL SENSOR DE VELOCIDAD



MOTONIVELADORA CASE 845B

ITEM 10.3
SERVICIO DE DESPINCHE DE LLANTA

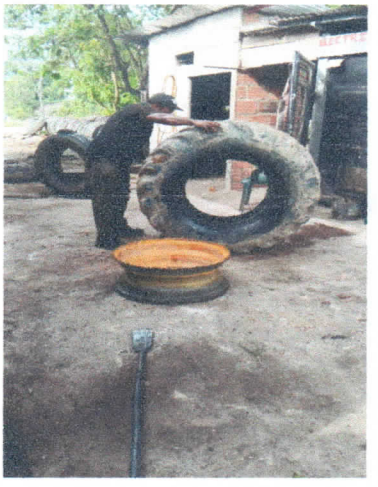



ITEM 10.8
SUMINISTRO Y SERVICIO TÉCNICO PARA VULCANIZADA DE LLANTA





ITEM 10.9
SERVICIO TÉCNICO PARA CAMBIO DE VALVULA AGRICOLA SELLOMATIC



ITEM 10.10
SERVICIO TECNICO PARA CAMBIO DE NEUMATICO NUEVO 1400*24





ITEM 10.11

SUMINISTRO DE PARCHE PARA LLANTA



RETROEXCAVADORA CASE 590
BAJO SIMACOTA

ITEM 11.4
SERVICIO DE DESPINCHE DE LLANTA



ITEM 11.44
SUMINISTRO E INSTALACION DE DIENTE DEL BALDE INCLUYE BASE

(INCLUYE SOLDADURA)



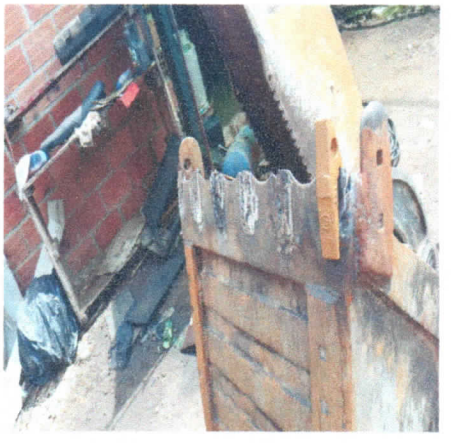

ITEM 11.73
SUMINISTRO DE NEUMATICO LLANTA TRASERA



ITEM 11.74

SUMINISTRO DE VALVULA AGRICOLA SELLOMATIC



ITEM 11.75
SUMINISTRO DE PARCHE PARA LLANTA



MOTONIVELADORA KOMATSU

ITEM 12.23
SERVICIO DE DESPINCHE DE LLANTA





ITEM 12.33
SUMINISTRO Y SERVICIO TCNICO PARA EL CAMBIO DE CUCHILLAS DE DIAMETRO ¾ X 13 HUECOS CON TORNILLOS DE ¾ (JUEGO DE 2 CUCHILLAS)



ITEM 12.57

SUMINISTRO DE PARCHE PARA LLANTA



ITEM 12.67
SUMINISTRO Y SERVICIO TÉCNICO PARA CAMBIO DE 4 BRONCES CORTOS, 1 BRONCE LARGO, 10 CHAPETAS DE AJUSTE Y 30 TORNILLOS





SUMINISTRO DE MANGUERAS HIDRAHULICAS PARA

CUALQUIER MAQUINA QUE LO REQUIERA

ITEM 15.1
ACOPLE PERMANENTESDE Ø 3/16" HASTA Ø 1" UNIDADES (HEMBRAS Y/O MACHOS) CURVOS Y RECTOS UND





ITEM 15.3
SUMINISTRO DE MANGUERAS HIDRÁULICAS DE ALTA PRESIÓN DE Ø 1/2" (PRECIO POR METRO) ML



ITEM 15.4
SUMINISTRO DE MANGUERAS HIDRÁULICAS DE ALTA PRESIÓN DE Ø 1/4" (PRECIO POR METRO)



ITEM 15.5
SUMINISTRO DE MANGUERAS HIDRÁULICAS DE ALTA PRESIÓN DE Ø 3/4" (PRECIO POR METRO



ITEM 15.6
SUMINISTRO DE MANGUERAS HIDRÁULICAS DE ALTA PRESIÓN DE Ø 3/8" (PRECIO POR METRO)



NEGOCIOS A&L S.A.S
NIT 901.021.239-1
CARRERA 5 N° 14 - 68
Tel: 3118724358
San Gil - Colombia
negociosalr@gmail.com

Factura electrónica de venta
No. FE 254

Señores	MUNICIPIO DE SIMACOTA		
NIT	890.208.807-0	**Teléfono**	(607) 7261507
Dirección	CARRERA 6 NO. 3 - 33	**Ciudad**	Simacota - Colombia

Fecha y hora Factura

Generación	27/04/2026, 15:17
Expedición	27/04/2026, 15:23
Vencimiento	12/05/2026

Ítem	Descripción	Cantidad	Vr. Total
1	Volqueta Intenational OSF157-sum y serv técnico para cambio de correa alternador o planta	1.00	768,000.00
2	Volqueta Intenational OSF157-serv de despinche de llanta	2.00	260,000.00
3	Buseta Chevrolet-serv de revision y correccion de sistema electrico general con accesorios	1.00	1,809,000.00
4	Buseta Chevrolet-sum e instalacion para la reparacion del motor de arranque	1.00	1,216,000.00
5	Buseta Chevrolet-serv de lavada general	1.00	594,000.00
6	Volqueta Kodiak OSF140-serv de despinche de llanta	2.00	260,000.00
7	Volqueta Kodiak OSF140-sum y serv tecnico para cambio de hoja tercera delantera	1.00	1,136,000.00
8	Volqueta Kodiak OSF140-sum y serv técnico para cambio de hoja segunda del auxiliar muelle trasero	1.00	945,000.00
9	Volqueta Kodiak OSF140-sum y serv técnico para reconstruccion de volco	1.00	31,550,000.00
10	Retrocargador CAT 416-serv de despinche de llanta	2.00	730,000.00
11	Retrocargador CAT 416-sum de parche para llanta	1.00	90,000.00
12	Volqueta Chevrolet FVR OKZ282-sum y serv tecnico para cambio de bandas traseras	2.00	3,646,000.00
13	Volqueta Chevrolet FVR OKZ282-sum y serv tecnico para cambio de acoples de aire	1.00	178,000.00
14	Volqueta Chevrolet FVR OKZ282-sum y serv tecnico para instalacion del sensor de velocidad	1.00	6,774,000.00
15	Motoniveladora CASE 845B-serv de despinche de llanta	6.00	1,410,000.00
16	Motoniveladora CASE 845B-sum y serv técnico para vulcanizada de llanta	1.00	300,000.00
17	Motoniveladora CASE 845B-serv técnico para cambio de valvula agricola sellomatic	2.00	200,000.00
18	Motoniveladora CASE 845B-serv tecnico para cambio de neumatico nuevo 1400*24	2.00	1,702,000.00
19	Motoniveladora CASE 845B-sum de parche para llanta	4.00	360,000.00
20	Retroexcabadora CASE 590-serv de despinche de llanta	6.00	2,190,000.00
21	Retroexcabadora CASE 590-sum e instalacion de diente del balde incluye base (incluye soldadura)	1.00	1,563,000.00
22	Retroexcabadora CASE 590-sum de neumatico llanta trasera	2.00	1,560,000.00
23	Retroexcabadora CASE 590-sum de valvula agricola sellomatic	3.00	453,000.00
24	Retroexcabadora CASE 590-sum de parche para llanta	3.00	270,000.00
25	Motoniveladora Komatsu-serv de despinche de llanta	5.00	1,175,000.00
26	Motoniveladora Komatsu-sum y serv tcnico para el cambio de cuchillas de diametro x 13 huecos	1.00	6,538,000.00
27	Motoniveladora Komatsu-sum de parche para llanta	5.00	450,000.00

Fabricante Software y Proveedor tecnológico Siigo SAS - Nit 830.048.145-8. Nombre Software: Siigo Nube. Firma electrónica: ver en el XML

Ítem	Descripción	Cantidad	Vr. Total
28	Motoniveladora Komatsu-sum y serv técnico para cambio de bronces cortos y largos	1.00	4,850,000.00
29	Acople permanentesde ø 3/16" hasta ø 1" unidades (hembras y/o machos) curvos y rectos und	8.00	2,104,000.00
30	Sum de mangueras hidráulicas de alta presión de ø 1/2" (precio por metro)	1.00	325,000.00
31	Sum de mangueras hidráulicas de alta presión de ø 1/4" (precio por metro)	5.00	875,000.00
32	Sum de mangueras hidráulicas de alta presión de ø 3/4" (precio por metro)	2.50	1,122,500.00
33	Sum de mangueras hidráulicas de alta presión de ø 3/8" (precio por metro)	0.50	167,000.00

Total items: 33

Total Bruto	65,185,294.11
IVA 19%	12,385,205.89
Total a Pagar	77,570,500.00

Valor en Letras:
Setenta y siete millones quinientos setenta mil quinientos pesos m/cte

Forma de pago:
Crédito

Medio de pago:
Pago a crédito - Cuota No. 001 vence el 2026-05-12 por $ 77,570,500.00

Observaciones:
SEGUNDO COBRO CONTRATO CPS-113-2026 CUYO OBJETO ES: MANTENIMIENTO PREVENTIVO Y CORRECTIVO, INCLUYE SUMINISTRO E INSTALACION DE REPUESTOS, ACCESORIOS Y OTROS PARA LOS VEHÍCULOS Y MAQUINARIA AMARILLA DE PROPIEDAD DEL MUNICIPIO DE SIMACOTA, SANTANDER Y MAQUINARIA QUE PRESTEN SERVICOS AL MUNICIPIO ATENDIENDO CONVENIOS, COMODATOS, QUE SUSCRIBA EL ENTE TERRITORIAL

A esta factura de venta aplican las normas relativas a la letra de cambio (artículo 5 Ley 1231 de 2008). Con esta el Comprador declara haber recibido real y materialmente las mercancías o prestación de servicios descritos en este título - Valor. **Número Autorización Electrónica 18764084937292 aprobado en 20241209 prefijo FE desde el número 201 al 500 Vigencia: 24 Meses**
Responsable de IVA - Actividad Económica 3312 Mantenimiento y reparación especializado de maquinaria y equipo Tarifa
CUFE: 8f7b49c61f67400cfd8cbecc3325cbf875e3abbed72c13f82f73b015dfe85dc001c3a2822c9808fe0de40c8c19676704

NEGOCIOS S.A.S

NEGOCIOS A&L S.A.S

Nit. 901.021.239-1

CONTRATO DE PRESTACION DE SERVICIOS
No. 113-2026

MUNICIPIO DE SIMACOTA
DEPARTAMENTO DE SANTANDER

SEGUNDO INFORME

NEGOCIOS A&L S.A.S.

Carrera 5 No 14 – 68 San Gil - Santander
Teléfono: 311-8724358

Representante Legal:
ROSAURA BAYONA VARGAS

Dirección Comercial: Carrera 5 No 14 – 68
San Gil - Santander
Celular 311-8724358

CONTRATO DE PRESTACION DE SERVICIOS No. 113-2026

LUGAR Y FECHA:	SIMACOTA, MARZO 02 DE 2026
CONTRATANTE:	MUNICIPIO DE SIMACOTA DEPARTAMENTO DE SANTADER
CONTRATISTA:	NEGOCIOS A&L S.A.S
NIT No	NIT. 901.021.239-1
REPRESENTANTE LEGAL:	ROSAURA BAYONA VARGAS C.C 37.891.184 EXPEDIDA EN SAN GIL
OBJETO:	"MANTENIMIENTO PREVENTIVO Y CORRECTIVO, INCLUYE SUMINISTRO E INSTALACION DE REPUESTOS, ACCESORIOS Y OTROS PARA LOS VEHÍCULOS Y MAQUINARIA AMARILLA DE PROPIEDAD DEL MUNICIPIO DE SIMACOTA, SANTANDER Y MAQUINARIA QUE PRESTEN SERVICOS AL MUNICIPIO ATENDIENDO CONVENIOS, COMODATOS, QUE SUSCRIBA EL ENTE TERRITORIAL"
PLAZO:	HASTA EL 20 DE DICIEMBRE DE 2026 Y/O HASTA AGOTAR DISPONIBILIDAD
VALOR INICIAL:	QUINIENTOS TREINTA MILLONES DE PESOS MCTE ($530.000.000,oo) IVA incluido

DESCRIPCIÓN DEL SERVICIO

"MANTENIMIENTO PREVENTIVO Y CORRECTIVO, INCLUYE SUMINISTRO E INSTALACION DE REPUESTOS, ACCESORIOS Y OTROS PARA LOS VEHÍCULOS Y MAQUINARIA AMARILLA DE PROPIEDAD DEL MUNICIPIO DE SIMACOTA, SANTANDER Y MAQUINARIA QUE PRESTEN SERVICOS AL MUNICIPIO ATENDIENDO CONVENIOS, COMODATOS, QUE SUSCRIBA EL ENTE TERRITORIAL"

El parque automotor al cual se le ha realizado intervenciones por requerimiento del contratista y para dar cumplimiento a lo establecido en la selección abreviada están relacionados y especificados a continuación:

CLASE	MARCA Y ESPECIFICACIONES
VOLQUETA	INTERNACIONAL 7300 152 in, MOTOR 6400 CC, MODELO 2011 OFS157
BUSETA	BUSETA CHEVROLET, NPR 729, MOTOR 4600 CC, TRASMISIÓN 4 X 2, MODELO 2007
VOLQUETA	CHEVROLETH KODIAK OSF 140, MOTOR 7200
MAQUINA	RETROCARGADOR CAT 416 2022
VOLQUETA	CHEVROLETH FVR OKZ 282
MAQUINA	MOTONIVELADORA CASE 845B SERIE NJA F06930 BAJO SIMACOTA
MAQUINA	RETROEXCAVADORA CASE 590 BAJO SIMACOTA
MAQUINA	MOTONIVELADORA KOMATSU

A los vehículos y maquinaria relacionados se les ha realizado inicialmente los arreglos correctivos y preventivos que se describen en el contrato de prestación de servicios No. 113-2026, permitiendo el óptimo funcionamiento del vehículo o maquinaria a la cual se le esté haciendo el arreglo.

Negocios A&L S.A.S. dispone del recurso técnico y humano necesario para adelantar las solicitudes de servicio emanadas por la administración Municipal de simacota, para atender la revisión y/o mantenimiento de la maquinaria o vehículos.

De igual forma la empresa cuenta con la disponibilidad inmediata de acuerdo con la necesidad de:

1. Taller de mantenimiento de motores Diésel, Gatos Hidráulicos, con disposición de lugar y taller de Mecánica en General.

2. Taller de laboratorio de Inyección.

3. Taller de mantenimiento de sistema eléctrico automotriz.

Por lo anterior Negocios A&L S.A.S en la ejecución del contrato de prestación de servicios No. 113-2026, cumple con las obligaciones previstas para el contratista y de esta manera satisfacer las necesidades por parte de la Administración Municipal de Simacota.

El mantenimiento correctivo y preventivo son las actividades ejecutadas para corregir y prevenir condiciones detectadas que lleven a interrupciones de la operación, averías y deterioro acelerado del equipo, ejecutado en un plan programado y basado en un análisis cíclico.

Establecer un plan de mantenimiento preventivo que ayude a la minimización de los costos de administración, se ha convertido en una necesidad desde hace varias décadas. Su importancia se debe al objetivo de maximizar la disponibilidad de los equipos o vehículos para lograr un trabajo productivo por estos y de esta manera minimizar los tiempos muertos y dar beneficio a los equipos y vehículos para que no haya deterioro por no uso.

Realizar un mantenimiento preventivo de la maquinaria pesada mediante el estudio de la teoría disponible y las recomendaciones de los fabricantes especificados en los manuales de los equipos, con el fin de apoyar el mejoramiento continuo del estado.

Por estas razones y dando cumplimiento al contrato de prestación de servicios No. 113-2026, la Empresa NEGOCIOS A&L S.A.S., ejecuto las actividades que se relacionan a continuación y de forma diligente, responsable cumplió con cada una de las obligaciones estipuladas en el pliego de condiciones y por ende en la Selección.

Utilizando el personal idóneo para cumplir a cabalidad con el objeto contractual, NEGOCIOS A&L dio trámite uno a uno de manera eficiente organizada y vigilando el desarrollo de las actividades realizadas.

A continuación, presentamos informe detallado de las actividades realizadas conforme lo estipula el contrato de prestación de servicios No. 113-2026.

NEGOCIOS S.A.S

NEGOCIOS A&L S.A.S

Nit. 901.021.239-1

VOLQUETA INTERNACIONAL 7300 152 IN, MOTOR 6400 CC, MODELO 2011 OFS157

ITEM 1.11
SUMINISTRO Y SERVICIO TÉCNICO PARA CAMBIO DE CORREA ALTERNADOR O PLANTA



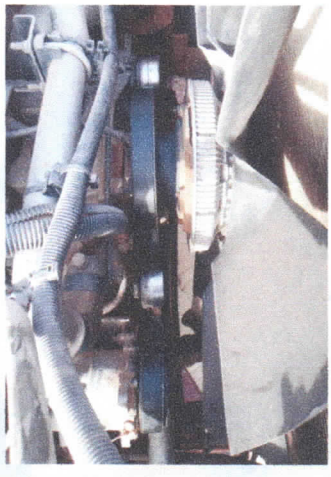



ITEM 1.92
SERVICIO DE DESPINCHE DE LLANTA





Carrera 5 No 14 – 68
Teléfono: 311-8724358
e-mail: negociosalr@gmail.com

NEGOCIOS S.A.S

NEGOCIOS A&L S.A.S

Nit. 901.021.239-1

BUSETA CHEVROLET, NPR 729, MOTOR 4600 CC, TRASMISIÓN 4 X 2, MODELO 2007

ITEM 2.14
SERVICIO DE REVISION Y CORRECCION DE SISTEMA ELECTRICO GENERAL CON ACCESORIOS, BOMBILLERIA, CONECTORES, ELEVADORES Y MANO DE OBRA





ITEM 2.38
SUMINISTRO E INSTALACION PARA LA REPARACION DEL MOTOR DE ARRANQUE (CAMBIO INDUCIDO, ESCOBILLAS, VENDIX, ROTOR Y CHOROTE)






Carrera 5 No 14 – 68
Teléfono: 311-8724358
e-mail: negociosalr@gmail.com

ITEM 2.53 SERVICIO DE LAVADA GENERAL
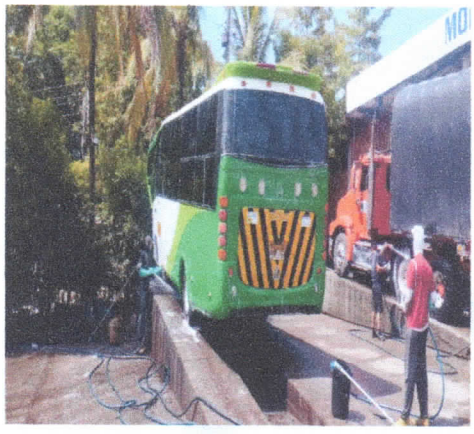 

VOLQUETA CHEVROLETH KODIAK OSF 140 MOTOR 7200

ITEM 4.28 SERVICIO DE DESPINCHE DE LLANTA
 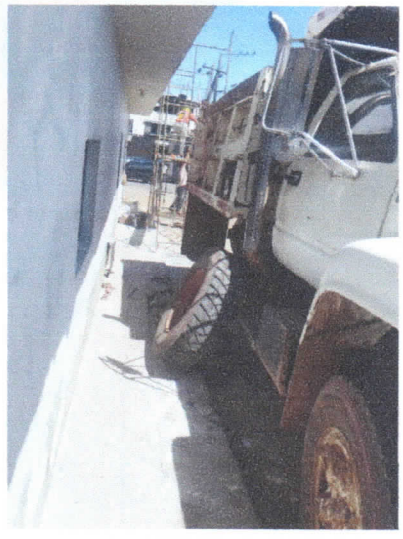

ITEM 4.35
SUMINISTRO Y SERVICIO TECNICO PARA CAMBIO DE HOJA TERCERA DELANTERA






ITEM 4.45
SUMINISTRO Y SERVICIO TÉCNICO PARA CAMBIO DE HOJA SEGUNDA DEL AUXILIAR MUELLE TRASERO

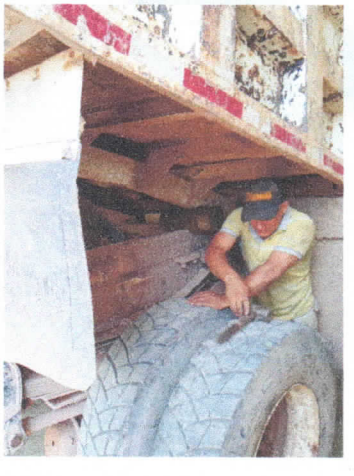



NEGOCIOS S.A.S

NEGOCIOS A&L S.A.S

Nit. 901.021.239-1

ITEM 4.46
SUMINISTRO Y SERVICIO TÉCNICO PARA RECONSTRUCCION DE VOLVO INCLUYE DESARME PLATON, CAMBIO DE PUENTES, PISO DEL VOLCO, COMPUERTA TRASERA Y ADECUACION DE CILINDRO DEL VOLCO






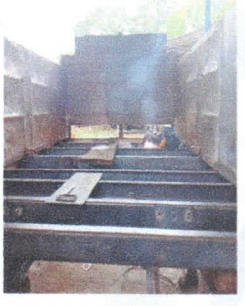








Carrera 5 No 14 – 68
Teléfono: 311-8724358
e-mail: negociosalr@gmail.com

RETROCARGADOR CAT 416 2022

ITEM 7.16
SERVICIO DE DESPINCHE DE LLANTA

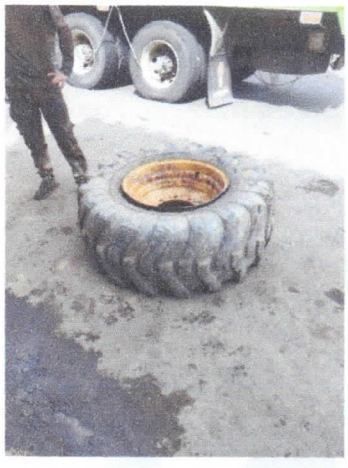



ITEM 7.18
SUMINISTRO DE PARCHE PARA LLANTA


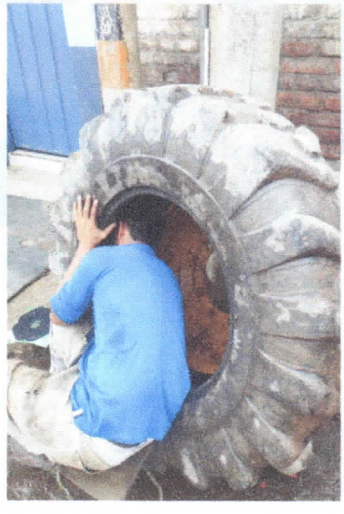


Carrera 5 No 14 – 68
Teléfono: 311-8724358
e-mail: negociosalr@gmail.com

VOLQUETA CHEVROLET FVR OKZ 282

ITEM 9.14
SUMINISTRO Y SERVICIO TECNICO PARA CAMBIO DE BANDAS TRASERAS



ITEM 9.25
SUMINISTRO Y SERVICIO TECNICO PARA CAMBIO DE ACOPLES DE AIRE

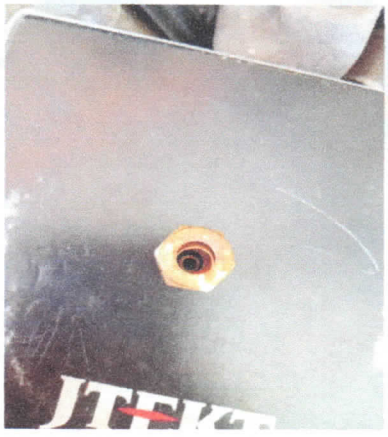



ITEM 9.33 SUMINISTRO Y SERVICIO TECNICO PARA INSTALACION DEL SENSOR DE VELOCIDAD


MOTONIVELADORA CASE 845B

ITEM 10.3 SERVICIO DE DESPINCHE DE LLANTA
   

ITEM 10.8
SUMINISTRO Y SERVICIO TÉCNICO PARA VULCANIZADA DE LLANTA






ITEM 10.9
SERVICIO TÉCNICO PARA CAMBIO DE VALVULA AGRICOLA SELLOMATIC


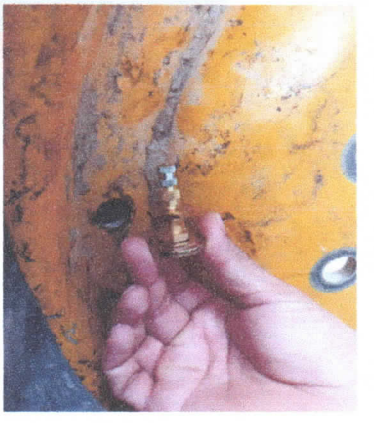

ITEM 10.10
SERVICIO TECNICO PARA CAMBIO DE NEUMATICO NUEVO 1400*24





ITEM 10.11
SUMINISTRO DE PARCHE PARA LLANTA

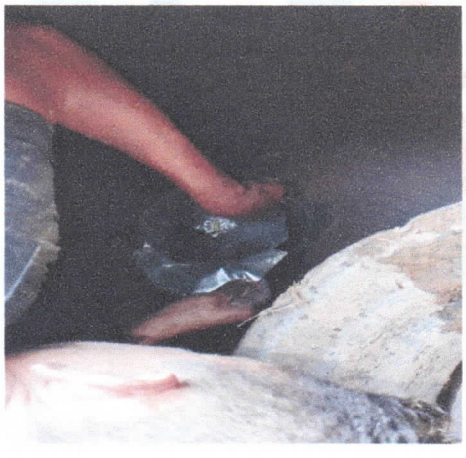



RETROEXCAVADORA CASE 590
BAJO SIMACOTA

ITEM 11.4 **SERVICIO DE DESPINCHE DE LLANTA**


ITEM 11.44 **SUMINISTRO E INSTALACION DE DIENTE DEL BALDE INCLUYE BASE (INCLUYE SOLDADURA)**
   

ITEM 11.73 SUMINISTRO DE NEUMATICO LLANTA TRASERA


ITEM 11.74 SUMINISTRO DE VALVULA AGRICOLA SELLOMATIC


ITEM 11.75 SUMINISTRO DE PARCHE PARA LLANTA


MOTONIVELADORA KOMATSU

ITEM 12.23 SERVICIO DE DESPINCHE DE LLANTA
 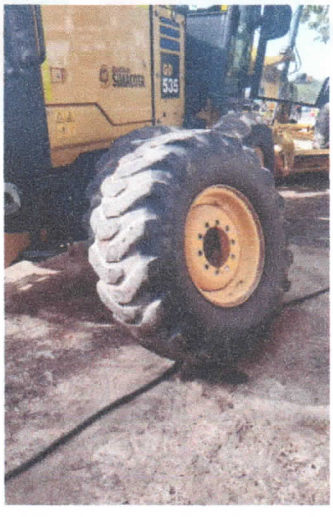 

ITEM 12.33
SUMINISTRO Y SERVICIO TCNICO PARA EL CAMBIO DE CUCHILLAS DE DIAMETRO ¾ X 13 HUECOS CON TORNILLOS DE ¾ (JUEGO DE 2 CUCHILLAS)



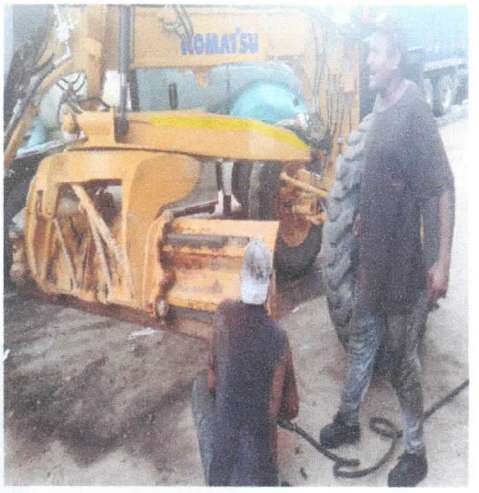

ITEM 12.57
SUMINISTRO DE PARCHE PARA LLANTA





ITEM 12.67 SUMINISTRO Y SERVICIO TÉCNICO PARA CAMBIO DE 4 BRONCES CORTOS, 1 BRONCE LARGO, 10 CHAPETAS DE AJUSTE Y 30 TORNILLOS
 

SUMINISTRO DE MANGUERAS HIDRAHULICAS PARA CUALQUIER MAQUINA QUE LO REQUIERA

ITEM 15.1 ACOPLE PERMANENTESDE Ø 3/16" HASTA Ø 1" UNIDADES (HEMBRAS Y/O MACHOS) CURVOS Y RECTOS UND
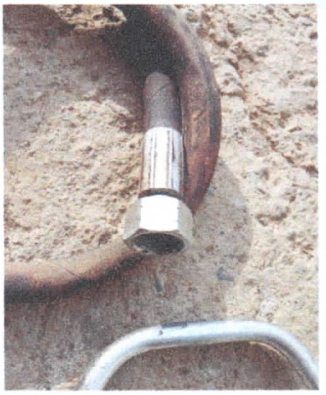  

ITEM 15.3 SUMINISTRO DE MANGUERAS HIDRÁULICAS DE ALTA PRESIÓN DE Ø 1/2" (PRECIO POR METRO) ML


ITEM 15.4 SUMINISTRO DE MANGUERAS HIDRÁULICAS DE ALTA PRESIÓN DE Ø 1/4" (PRECIO POR METRO)


ITEM 15.5 SUMINISTRO DE MANGUERAS HIDRÁULICAS DE ALTA PRESIÓN DE Ø 3/4" (PRECIO POR METRO


ITEM 15.6 SUMINISTRO DE MANGUERAS HIDRÁULICAS DE ALTA PRESIÓN DE Ø 3/8" (PRECIO POR METRO)
 

En la ejecución del Contrato de prestación de Servicios No. 113-2026 la Empresa cumplió con las obligaciones previstas para el contratista y de esta manera satisfacer las necesidades por parte de la Alcaldía de Simacota – Santander.

ROSAURA BAYONA VARGAS
R/L Negocios A&L S.A.S.
311-8724358

aportes en línea

Planilla Resumen

DATOS GENERALES DEL APORTANTE

Identificación	dv	Razon Social	Clase Aportante	Sucursal Principal	Direccion	Ciudad-Departamento	Teléfono	Exonerado SENA e ICBF
NIT 901021239	1	NEGOCIOS AGIL	A - 200 O MAS COTIZANTES	NEGOCIOS	carrera 5 No.14-68	SAN GIL-SANTANDER	7243181	SI

DATOS GENERALES DE LA LIQUIDACION

Periodo		Clave		Tipo	Fecha		Pago		
Pensión	Salud	Pago	Planilla	Planilla	Limite	Pago	Banco	Dias Mora	Valor
2026-03	2026-04	203987651	9502814331	E	2026/04/13	2026/04/07	NEQUI	0	$1,121,300

LIQUIDACION DETALLADA DE APORTES

EMPLEADO				NOVEDADES															PENSION				SALUD				CCF				RIESGOS					PARAFISCALES				
No.	Identificación		Nombre	ing	ret	tde	tae	tdp	tap	vsp	cor	vst	sln	ige	lma	vac	avp	vct	irl	vip	Codigo	Dias	IBC	Aporte	Codigo	Dias	IBC	Aporte	Codigo	Dias	IBC	Aporte	Codigo	Dias	IBC	Tarifa	Aporte	Dias	IBC	Aporte	Exonerado SENA e ICBF	Total Aportes
SUCURSAL: NEGOCIOS (3 Afiliados)																							$3,501,810	$560,400			$5,252,715	$210,300			$5,252,715	$210,300			$5,252,715		$140,300		$0	$0		$1,121,300
Centro de Trabajo: ADM (2 Afiliados)																							$1,750,905	$280,200			$3,501,810	$140,200			$3,501,810	$140,200			$3,501,810		$18,400		$0	$0		$579,000
Ciudad: SAN GIL Depto: SANTANDER (2 Afiliados)																							$1,750,905	$280,200			$3,501,810	$140,200			$3,501,810	$140,200			$3,501,810		$18,400		$0	$0		$579,000
1	CC	37891184	BAYONA ROSAURA																		25-14	30	$1,750,905	$280,200	EPS037	30	$1,750,905	$70,100	CCF39	30	$1,750,905	$70,100	14-11	30	$1,750,905	0.522%	$9,200	30	$0	$0	SI	$429,600
2	CC	91069942	ROBLES WILSON																			0	$0	$0	EPS037	30	$1,750,905	$70,100	CCF39	30	$1,750,905	$70,100	14-11	30	$1,750,905	0.522%	$9,200	30	$0	$0	SI	$149,400
Centro de Trabajo: OPERARIO (1 Afiliados)																							$1,750,905	$280,200			$1,750,905	$70,100			$1,750,905	$70,100			$1,750,905		$121,900		$0	$0		$542,300
Ciudad: SAN GIL Depto: SANTANDER (1 Afiliados)																							$1,750,905	$280,200			$1,750,905	$70,100			$1,750,905	$70,100			$1,750,905		$121,900		$0	$0		$542,300
3	CC	1101546298	CARREÑO JOSE																		25-14	30	$1,750,905	$280,200	EPS041	30	$1,750,905	$70,100	CCF39	30	$1,750,905	$70,100	14-11	30	$1,750,905	6.960%	$121,900	30	$0	$0	SI	$542,300
Total			**Afiliados(3)**																				$3,501,810	$560,400			$5,252,715	$210,300			$5,252,715	$210,300			$5,252,715		$140,300		$0	$0		$1,121,300

ASOPAGOS s.a.

RAZÓN SOCIAL :	CARLOS ANDRES ARIZA MELGAREJO
IDENTIFICACIÓN:	CC-1100957088
COD. DEPENDENCIA O SUCURSAL:	0
NOM. DEPENDENCIA O SUCURSAL:	0
FECHA GENERACIÓN REPORTE:	2026-04-23
FECHA LÍMITE DE PAGO:	2026-05-25
FECHA DE PAGO:	2026-04-22
ENTIDAD DE PAGO:	BANCO COLPATRIA
PERÍODO PENSIÓN:	2026-04
PERÍODO SALUD:	2026-04
NÚMERO PLANILLA:	8640914521
TOTAL COTIZANTES:	1
REFERENCIA DE PAGO (PIN):	8635004450
TIPO DE PLANILLA:	I

CÓDIGO ENTIDAD	NIT	NOMBRE	NÚMERO AFILIADOS	IBC	FONDO SOLIDARIDAD	FONDO SUBSISTENCIA	TOTAL INTERESES	VALOR PAGAR SIN INTERESES	VALOR PAGAR
EPS037	900156264	NUEVA E.P.S. S.A.	1	$ 1.750.905	$ 0	$ 0	$ 0	$ 218.900	$ 218.900
230301	800224808	PORVENIR	1	$ 1.750.905	$ 0	$ 0	$ 0	$ 280.200	$ 280.200
14-11	890903790	ARL SURA	1	$ 1.750.905	$ 0	$ 0	$ 0	$ 42.700	$ 42.700
				Total a pagar	$ 0	$ 0	$ 0	$ 541.800	$ 541.800

FECHA DE PAGO DEL SIGUIENTE MES: 23/06/2026

ASOPAGOS s.a.

RAZÓN SOCIAL :	CARLOS ANDRES ARIZA MELGAREJO
IDENTIFICACIÓN:	CC-1100957088
COD. DEPENDENCIA O SUCURSAL:	0
NOM. DEPENDENCIA O SUCURSAL:	0
FECHA GENERACIÓN REPORTE:	2026-04-09
FECHA LÍMITE DE PAGO:	2026-04-23
FECHA DE PAGO:	2026-04-09
ENTIDAD DE PAGO:	BANCO DE OCCIDENTE
PERÍODO PENSIÓN:	2026-03
PERÍODO SALUD:	2026-03
NÚMERO PLANILLA:	8640898376
TOTAL COTIZANTES:	1
REFERENCIA DE PAGO (PIN):	8635004450
TIPO DE PLANILLA:	I

CÓDIGO ENTIDAD	NIT	NOMBRE	NÚMERO AFILIADOS	IBC	FONDO SOLIDARIDAD	FONDO SUBSISTENCIA	TOTAL INTERESES	VALOR PAGAR SIN INTERESES	VALOR PAGAR
EPS037	900156264	NUEVA E.P.S. S.A.	1	$ 1.750.905	$ 0	$ 0	$ 0	$ 218.900	$ 218.900
230301	800224808	PORVENIR	1	$ 1.750.905	$ 0	$ 0	$ 0	$ 280.200	$ 280.200
14-11	890903790	ARL SURA	1	$ 1.750.905	$ 0	$ 0	$ 0	$ 42.700	$ 42.700
				Total a pagar	$ 0	$ 0	$ 0	$ 541.800	$ 541.800

FECHA DE PAGO DEL SIGUIENTE MES: 25/05/2026

Banco de Occidente
SAE DEPTO DE SANTANDER
CASA DEL LIBRO SAN GIL
28 ABR 2026

SECRETARIA DE HACIENDA
DEPARTAMENTO DE SANTANDER

ESTAMPILLAS DEPARTAMENTALES
NIT 890.201.235-6

Recibo de recaudo No: 2502600285111

→ **NOMBRE O RAZÓN SOCIAL**
No. Documento: 9010212391
Nombre:
NEGOCIOS A&L SAS

→ **TRÁMITE**
CONTRATOS - ORDENES DE PRESTACION DE SERVICIOS Y CONTRATOS DE ADICION

VALOR BASE	65.185.294
VALOR TOTAL CONTRATO	530.000.000
VALOR ORDEN DE PAGO	77.570.500
FECHA CONTRATO	02/03/2026
NRO. CONTRATO	113
NUMERO ORDEN DE PAGO	FE254

→**ESTAMPILLA-TASA-IMPUESTO-CONTRIBUCIÓN**

PRO HOSPITAL	1.303.700
PRO UIS	1.303.700

BANCO DE OCCIDENTE

TOTAL	$2.607.400
Total a pagar	**$2.607.400**

Con destino a
Alcaldía de Simacota

→Fecha expedición: 2026/04/28
Fecha límite de pago: 2026/05/04

Fecha de impresión: 28/04/2026 09:00:39

Puede ingresar a
https://edeskprisma.syc.com.co/SANTANDER
para validar y consultar el detalle del pago de la Estampilla Departamental.

RE-OP-07L

SOPORTE TRÁMITE

NEGOCIOS S.A.S

NEGOCIOS A&L S.A.S

Nit. 901.021.239-1

CERTIFICADO DE PAZ Y SALVO DE SEGURIDAD SOCIAL Y PARAFISCALES

Las suscritas **ROSAURA BAYONA VARGAS**, identificada con la cédula de ciudadanía No. 37.891.184, Expedida en San Gil, actuando como Representante Legal y **RICARDO ERNESTO OLARTE AYALA**, identificado con cedula de ciudadanía No.91.264.540 de Bucaramanga en su calidad de Contadora, de la Empresa **NEGOCIOS A&L S.A.S**, inscrita en la cámara de comercio identificada con el Nit. 901.021.239-1

CERTIFICAMOS:

Que la entidad ha cumplido durante los últimos seis (6) meses anteriores a la fecha de expedición de la presente certificación, con los pagos al sistema de seguridad social, pensiones, riesgos profesionales y con los aportes parafiscales correspondientes a todos los empleados vinculados por contrato de trabajo.

Por lo anterior, declaro bajo la gravedad de juramento que a la fecha la empresa se encuentro a PAZ Y SALVO con las Empresas Promotoras de Salud – EPS-; los fondos de pensiones; las Administradoras de Riesgos Laborales – ARL-, la caja de compensación familiar, el Instituto Colombiano de Bienestar Familiar – ICBF -, y el Servicio Nacional de Aprendizaje – SENA –

Se expide a solicitud del interesado a los veintiún (21) días del mes de abril de 2026.

Atentamente,

ROSAURA BAYONA VARGAS
C.C. *37.891.184* de San Gil
R/Legal NEGOCIOS A&L S.A.S".
NIT: 901.021.239-1
TEL: 311-8724358 – 7213181

RICARDO OLARTE
Contador Publico
T.P-67453-T

REPUBLICA DE COLOMBIA
IDENTIFICACION PERSONAL
CEDULA DE CIUDADANIA

NUMERO **91.264.540**
OLARTE AYALA

APELLIDOS
RICARDO ERNESTO

NOMBRES

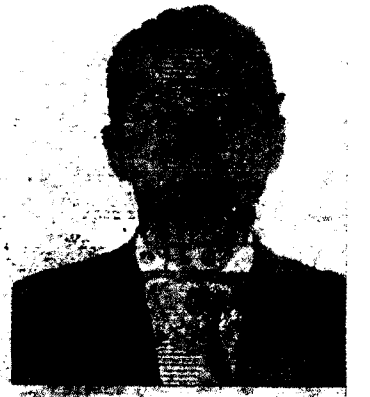

FIRMA



INDICE DERECHO

FECHA DE NACIMIENTO **15-AGO-1968**
BUCARAMANGA
(SANTANDER)
LUGAR DE NACIMIENTO

1.80	**O+**	**M**
ESTATURA	G.S RH	SEXO

11-MAY-1987 BUCARAMANGA
FECHA Y LUGAR DE EXPEDICION

REGISTRADOR NACIONAL
CARLOS ARIEL SÁNCHEZ TORRES

A-2700100-00132019-M-0091264540-20081128 0007079860A 2 6930017887


República de Colombia
Ministerio de Educación Nacional
JUNTA CENTRAL DE CONTADORES
TARJETA PROFESIONAL
DE CONTADOR PUBLICO
C.C.

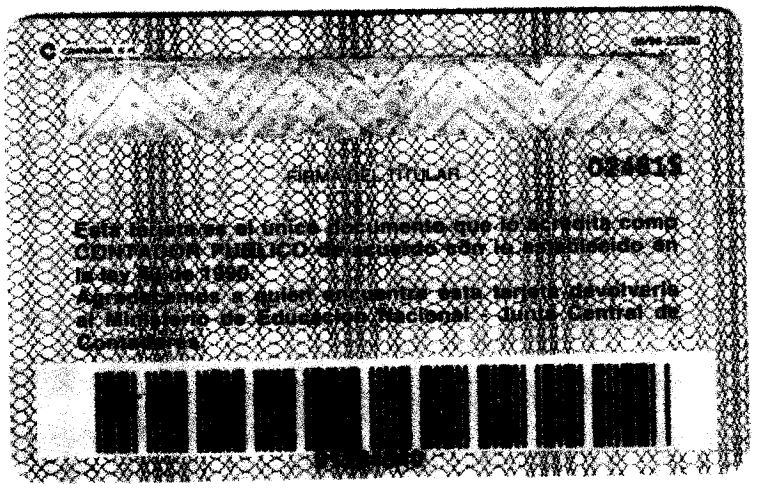
FIRMA DEL TITULAR
024813
Esta tarjeta es el único documento que lo acredita como
Contador PUBLICO de acuerdo con la reglamentado en
la ley de 1950.
Agradecemos a quien encuentre esta tarjeta devolverla
al Ministerio de Educación Nacional - Junta Central de
Contadores.

UNIDAD ADMINISTRATIVA ESPECIAL **JUNTA CENTRAL DE CONTADORES**

Certificado No:

2 5 7 B 8 9 1 7 5 3 2 A 9 D 6 1

LA REPUBLICA DE COLOMBIA

MINISTERIO DE COMERCIO, INDUSTRIA Y TURISMO

UNIDAD ADMINISTRATIVA ESPECIAL

JUNTA CENTRAL DE CONTADORES

CERTIFICA A:
QUIEN INTERESE

Que el contador público **RICARDO ERNESTO OLARTE AYALA** identificado con CÉDULA DE CIUDADANÍA No 91264540 de BUCARAMANGA (SANTANDER) Y Tarjeta Profesional No 67453-T SI tiene vigente su inscripción en la Junta Central de Contadores y desde la fecha de Inscripción.

NO REGISTRA ANTECEDENTES DISCIPLINARIOS **********
****
****

Dado en BOGOTA a los 3 días del mes de Marzo de 2026 con vigencia de (3) Meses, contados a partir de la fecha de su expedición.

SANDRA MILENA BARRIOS PULIDO
DIRECTOR GENERAL

ESTE CERTIFICADO DIGITAL TIENE PLENA VALIDEZ DE CONFORMIDAD CON LO ESTABLECIDO EN EL ARTICULO 2 DE LA LEY 527 DE 1999, DECRETO UNICO REGLAMENTARIO 1074 DE 2015 Y ARTICULO 6 PARAGRAFO 3 DE LA LEY 962 DEL 2005

Para confirmar los datos y veracidad de este certificado, lo puede consultar en la página web www.jcc.gov.co digitando el número del certificado

DIAN

Formulario del Registro Único Tributario

001

2. Concepto 0 2 Actualización

4. Número de formulario 141043527726

(415)7707212489984(8020) 000014104352772 6

5. Número de Identificación Tributaria (NIT)	6. DV	12. Dirección seccional	14. Buzón electrónico
9 0 1 0 2 1 2 3 9	1	Impuestos y Aduanas de Bucaramanga 4	

IDENTIFICACIÓN

24. Tipo de contribuyente	25. Tipo de documento	26. Número de identificación	
Persona jurídica 1			

Lugar de expedición 28. País	29. Departamento	30. Ciudad/Municipio

31. Primer apellido	32. Segundo apellido	33. Primer nombre	34. Otros nombres

35. Razón social
NEGOCIOS A&L S.A.S

36. Nombre comercial	37. Sigla

UBICACIÓN

38. País	39. Departamento	40. Ciudad/Municipio
COLOMBIA 1 6 9	Santander 6 8	San Gil 6 7 9

41. Dirección principal
CR 5 14 68 AP 201

42. Correo electrónico negociosalr@gmail.com

43. Código postal	44. Teléfono 1	45. Teléfono 2
	3 1 1 8 7 2 4 3 5 8	

CLASIFICACIÓN

Actividad económica				Ocupación	
Actividad principal		Actividad secundaria		Otras actividades			
46. Código	47. Fecha inicio actividad	48. Código	49. Fecha inicio actividad	50. Código 1	2	51. Código	52. Número establecimientos
3 3 1 2	2 0 2 1 0 1 0 1	4 6 1 0	2 0 2 1 0 1 0 1	7 7 3 0	4 3 9 0		

Responsabilidades, Calidades y Atributos

	1	2	3	4	5	6	7	8	9	10	11	12	13	14	15	16	17	18	19	20	21	22	23	24	25	26
53. Código	7	1	4	4	2	4	7	4	8	5	2	5	5													

07- Retención en la fuente a título de rent
14- Informante de exogena
42- Obligado a llevar contabilidad
47 - Régimen Simple de Tributación - SIM
48 - Impuesto sobre las ventas - IVA
52 - Facturador electrónico
55 - Informante de Beneficiarios Finales

Usuarios aduaneros										
	1	2	3	4	5	6	7	8	9	10
54. Código										
	11	12	13	14	15	16	17	18	19	20

Exportadores					
55. Forma	56. Tipo	Servicio	1	2	3
		57. Modo			
		58. CPC			

IMPORTANTE: Sin perjuicio de las actualizaciones a que haya lugar, la inscripción en el Registro Único Tributario -RUT-, tendrá vigencia indefinida y en consecuencia no se exigirá su renovación

Para uso exclusivo de la DIAN

59. Anexos SI [ ] NO [X] 60. No. de Folios: 0

La información suministrada a través del formulario oficial de inscripción, actualización, suspensión y cancelación del Registro Único Tributario (RUT), deberá ser exacta y veraz; en caso de constatar inexactitud en alguno de los datos suministrados se adelantarán los procedimientos administrativos sancionatorios o de suspensión, según el caso, Parágrafo del artículo 1.6.1.2.6 del Decreto 1625 del 2016. De igual manera al formalizar el trámite el usuario fue informado y acepta la política de tratamiento de datos ley 1581 de 2012.

Firma del solicitante:

Sin perjuicio de las verificaciones que la DIAN realice.

Firma autorizada:

984. Nombre BAYONA VARGAS ROSAURA

985. Cargo Representante legal Certificado

Fecha generación documento PDF: 12-02-2026 08:59:24AM

DAVIVIENDA

Banco Davivienda S.A

CERTIFICACION

SAN GIL, SANTANDER, 18/02/2025

Por medio de la presente hacemos constar que nuestro cliente **NEGOCIOS A&L S.A.S** con **NIT 901.021.239-1** posee en el Banco Davivienda:

CUENTA DE AHORROS DAMAS
Número 047900079048

Cordialmente,

BANCO DAVIVIENDA

VIGILADO

ACTA PARCIAL 02
CONTRATO DE PRESTACION DE SERVICIOS No. 113-2026 CELEBRADO ENTRE EL MUNICIPIO DE SIMACOTA SANTANDER Y NEGOCIOS A&L S.A.S.

CONTRATANTE: MUNICIPIO DE SIMACOTA SANTANDER		
NIT: 890.208.807-0		
CONTRATISTA: NEGOCIOS A&L S.A.S.		
IDENTIFICACIÓN O NIT: 901.021.231-1		
REPRESENTANTE LEGAL: ROSAURA BAYONA VARGAS		
IDENTIFICACIÓN DEL REPRESENTANTE LEGAL: C.C. No. 37.891.184 EXPEDIDA EN SAN GIL, SANTANDER		
SUPERVISOR O INTERVENTOR: ORLANDO VILLAMIZAR RODRIGUEZ **SECRETARIO DE PLANEACIÓN E INFRAESTRUCTURA**		
NUMERO DE CONTRATO: CONTRATO DE PRESTACION DE SERVICIOS No. **113-2026**	FECHA: **2 DE MARZO DE 2026**	
TIPO DE CONTRATO: CONTRATO DE PRESTACIÓN DE SERVICIOS		
OBJETO: MANTENIMIENTO PREVENTIVO Y CORRECTIVO, INCLUYE SUMINISTRO E INSTALACION DE REPUESTOS, ACCESORIOS Y OTROS PARA LOS VEHÍCULOS Y MAQUINARIA AMARILLA DE PROPIEDAD DEL MUNICIPIO DE SIMACOTA, SANTANDER Y MAQUINARIA QUE PRESTEN SERVICOS AL MUNICIPIO ATENDIENDO CONVENIOS, COMODATOS, QUE SUSCRIBA EL ENTE TERRITORIAL.		
DISPONIBILIDAD PRESUPUESTAL:	26-00067	**FECHA: 16 DE ENERO DE 2026**
REGISTRO PRESUPUESTAL:	26-00409	**FECHA: 16 DE MARZO DE 2026**
RUBRO PRESUPUESTAL AFECTADO:	**2.1.2.02.02.008.87141 Servicios de mantenimiento y reparación de vehículos automotores**	
RUBRO PRESUPUESTAL AFECTADO:	**2.3.22.01.2.02.01.003.2201029 Servicio de apoyo a la permanencia escolar**	
RUBRO PRESUPUESTAL AFECTADO:	**2.3.22.01.2.02.02.006.2201029 Servicio de apoyo a la permanencia escolar**	
RUBRO PRESUPUESTAL AFECTADO:	**2.3.24.2.02.02.008.2402112 Vía terciaria con mantenimiento periodico o rutinario**	
RUBRO PRESUPUESTAL AFECTADO:	**2.3.24.2.02.02.008.2402112 Vía terciaria con mantenimiento periodico o rutinario**	
PÓLIZA (CUANDO SE REQUIERE DE LO CONTRARIO NO APLICA):	**NUMERO POLIZA**	96-46-101037076 ANEXO 0
	NUMERO POLIZA	96-54-101001424 ANEXO 0
	COMPAÑÍA	**SEGUROS DEL ESTADO**
	NIT DE LA COMPAÑÍA:	**860.009.578-6**
	FECHA DE EXPEDICIÓN	02 DE MARZO DE 2026
	FECHA DE APROBACIÓN	16 DE MARZO DE 2026
	CARACTERISTICAS POLIZAS	
	TOMADOR:	NEGOCIOS A&L S.A.S. NIT **901.021.239-1**

COPIA CONTROLADA

	BENEFICIARIO Y/O ASEGURADO	MUNICIPIO DE SIMACOTA NIT: 890.208.807-0
	DESCRIPCIÓN DE LOS AMPAROS	
	CLASE DE AMPARO	**CUMPLIMIENTO DEL CONTRATO** **VIGENCIA** **DESDE** 02-03/2026 — **HASTA** 20-04-2027 **VALOR ASEGURADO** $106.000.000
	CLASE DE AMPARO	**CALIDAD Y CORRECTO FUNCIONAMIENTO** **VIGENCIA** **DESDE** 02-03/2026 — **HASTA** 20-04-2027 **VALOR ASEGURADO** $106.000.000
	CLASE DE AMPARO	**PAGO DE SALARIOS Y PRESTACIONES SOCIALES** **VIGENCIA** **DESDE** 02-03/2026 — **HASTA** 20-12-2029 **VALOR ASEGURADO** $53.000.000
	CLASE DE AMPARO	**RESPONSABILIDAD CIVIL EXTRACONTRACTUAL** **VIGENCIA** **DESDE** 02-03/2026 — **HASTA** 20-12-2026 **VALOR ASEGURADO** $350.181.000,00
FORMA DE PAGO:	El Municipio de Simacota pagará el valor del presente contrato mediante ACTAS DE PAGO PARCIAL, teniendo en cuenta la cantidad de servicios y elementos suministrados durante el mes, de conformidad con los valores unitarios establecidos en la oferta económica para cada uno de los ítems, previa presentación de la factura y recibo a satisfacción expedida por el Supervisor del contrato, quien certificara el cumplimiento del objeto contractual, con los soportes que deberá anexar el contratista, acompañada de la constancia de pago de los aportes a seguridad social y parafiscales del personal vinculado laboralmente por el contratista.	
TERMINO DE DURACIÓN:	Hasta el 20 de diciembre del 2026 Y/O agotar disponibilidad presupuestal contados a partir de la suscripción del acta de inicio	
FECHA DE INICIO DE ACTIVIDADES:	Dieciséis (16) de marzo de 2026	
FECHA DE TERMINACIÓN:	Hasta el 20 de diciembre del 2026 Y/O agotar disponibilidad presupuestal	

COPIA CONTROLADA

VALOR DEL CONTRATO:	QUINIENTOS TREINTA MILLONES DE PESOS ($ 530.000.000) IVA INCLUIDO

En el municipio de Simacota, Santander, a los veintiocho (28) días del mes de abril del 2026, se reunieron, por una parte, el Ingeniero **ORLANDO VILLAMIZAR RODRIGUEZ**, Secretario de Planeación e Infraestructura, en su calidad de supervisor del **CONTRATO DE PRESTACION DE SERVICIOS No. 113 - 2026, y** por la otra, la señora **ROSAURA BAYONA VARGAS,** identificada con Cedula de Ciudadanía No. 37.891.184 expedida en San Gil, Santander, Representante Legal de la empresa **NEGOCIOS A&L S.A.S,** identificada con Nit. No. 901.021.239-1, en calidad de contratista, con el fin de suscribir la presente Acta Parcial 02, previas las siguientes consideraciones:

1. Que el Municipio de Simacota, ha realizado proceso precontractual que indica el estatuto general de Contratación . y de más normas concordantes, dando origen al contrato identificado anteriormente.

2. Que con el fin de dar cumplimiento al objeto contractual: **"MANTENIMIENTO PREVENTIVO Y CORRECTIVO, INCLUYE SUMINISTRO E INSTALACION DE REPUESTOS, ACCESORIOS Y OTROS PARA LOS VEHÍCULOS Y MAQUINARIA AMARILLA DE PROPIEDAD DEL MUNICIPIO DE SIMACOTA, SANTANDER Y MAQUINARIA QUE PRESTEN SERVICOS AL MUNICIPIO ATENDIENDO CONVENIOS, COMODATOS, QUE SUSCRIBA EL ENTE TERRITORIAL",** el municipio procedió a contratar el suministro a través del **CONTRATO DE PRESTACION DE SERVICIOS No. 113-2026.**

3. Que mediante designación de supervisión el día **DIECISEIS (16) DE MARZO DE 2026,** se delegó y notificó la actividad de supervisión al Ingeniero **ORLANDO VILLAMIZAR RODRIGUEZ**, en calidad de Secretario de Planeación e Infraestructura.

4. Que el término para la ejecución de contrato de suministro No. **113-2026**, establece que el término para la ejecución de este contrato es hasta el **VEINTE (20) DE DICIEMBRE DE 2026 Y/O HASTA AGOTAR DISPONIBILIDAD** contados a partir del acta de inicio, previo cumplimiento de los requisitos legales.

5. Que las partes acordaron fijar como fecha de inicio el día **DIECISEIS (16) DE MARZO DE 2026.**

6. Que mediante **ACTA DE APROBACIÓN DE LA PÓLIZA** de fecha dieciséis (16) de marzo de 2026, se aprobaron por parte de la Ordenadora del Gasto, los amparos requeridos por la Entidad Territorial, toda vez que cumplieron con la cobertura y valor asegurado de acuerdo con lo exigido por el Ente Territorial.

7. Las actividades ejecutadas son las que se discriminan en el siguiente cuadro:

ITEM	DESCRIPCION DE MAQUINARIA O VEHICULO	CANT.	VALOR UNITARIO	VALOR TOTAL
1	**SERVICIO DE MANTENIMIENTO Y REPARACION DE VOLQUETA INTERNACIONAL 7300 152 in, MOTOR 6400 CC, MODELO 2011 OSF 157, INCLUYE MANO DE OBRA Y REPUESTOS**			$ 1.028.000
1.11	SUMINISTRO Y SERVICIO TÉCNICO PARA CAMBIO DE CORREA ALTERNADOR O PLANTA	1	$ 768.000	$ 768.000
1.92	SERVICIO DE DESPINCHE DE LLANTA	2	$ 130.000	$ 260.000
2	**SERVICIO DE MANTENIMIENTO Y REPARACION BUSETA CHEVROLET, NPR 729,**			$ 3.619.000

	MOTOR 4600 CC, TRASMISIÓN 4 X 2, MODELO 2007			
2.14	SERVICIO DE REVISION Y CORRECCION DE SISTEMA ELECTRICO GENERAL CON ACCESORIOS, BOMBILLERIA, CONECTORES, ELEVADORES Y MANO DE OBRA	1	$ 1.809.000	$ 1.809.000
2.38	SUMINISTRO E INSTALACION PARA LA REPARACION DEL MOTOR DE ARRANQUE (CAMBIO INDUCIDO, ESCOBILLAS, VENDIX, ROTOR Y CHOROTE)	1	$ 1.216.000	$ 1.216.000
2.53	SERVICIO DE LAVADA GENERAL	1	$ 594.000	$ 594.000
4	**SERVICIO DE MANTENIMIENTO Y REPARACION VOLQUETA CHEVROLETH KODIAK OSF 140, MOTOR 7200 CC ,INCLUYE MANO DE OBRA Y REPUESTOS**			**$ 33.891.000**
4.28	SERVICIO DE DESPINCHE DE LLANTA	2	$ 130.000	$ 260.000
4.35	SUMINISTRO Y SERVICIO TECNICO PARA CAMBIO DE HOJA TERCERA DELANTERA	1	$ 1.136.000	$ 1.136.000
4.45	SUMINISTRO Y SERVICIO TÉCNICO PARA CAMBIO DE HOJA SEGUNDA DEL AUXILIAR MUELLE TRASERO	1	$ 945.000	$ 945.000
4.46	SUMINISTRO Y SERVICIO TÉCNICO PARA RECONSTRUCCION DE VOLVO INCLUYE DESARME PLATON, CAMBIO DE PUENTES, PISO DEL VOLCO, COMPUERTA TRASERA Y ADECUACION DE CILINDRO DEL VOLCO	1	$ 31.550.000	$ 31.550.000
7	**SERVICIO DE MANTENIMIENTO Y REPARACION RETROCARGADOR CAT 416 2022 ,INCLUYE MANO DE OBRA Y REPUESTOS**			**$ 820.000**
7.16	SERVICIO DE DESPINCHE DE LLANTA	2	$ 365.000	$ 730.000
7.18	SUMINISTRO DE PARCHE PARA LLANTA	1	$ 90.000	$ 90.000
9	**SERVICIO DE MANTENIMIENTO Y REPARACION VOLQUETA CHEVROLET FVR OKZ 282 ,INCLUYE MANO DE OBRA Y REPUESTOS**			**$ 10.598.000**
9.14	SUMINISTRO Y SERVICIO TECNICO PARA CAMBIO DE BANDAS TRASERAS	2	$ 1.823.000	$ 3.646.000
9.25	SUMINISTRO Y SERVICIO TECNICO PARA CAMBIO DE ACOPLES DE AIRE	1	$ 178.000	$ 178.000
9.33	SUMINISTRO Y SERVICIO TECNICO PARA INSTALACION DEL SENSOR DE VELOCIDAD	1	$ 6.774.000	$ 6.774.000
10	**SERVICIO DE MANTENIMIENTO Y REPARACION MOTONIVELADORA CASE 845B SERIE NJA F06930 2018 BAJO SIMACOTA ,INCLUYE MANO DE OBRA Y REPUESTOS**			**$ 3.972.000**
10.3	SERVICIO DE DESPINCHE DE LLANTA	6	$ 235.000	$ 1.410.000

COPIA CONTROLADA

10.8	SUMINISTRO Y SERVICIO TÉCNICO PARA VULCANIZADA DE LLANTA	1	$ 300.000	$ 300.000
10.9	SERVICIO TÉCNICO PARA CAMBIO DE VALVULA AGRICOLA SELLOMATIC	2	$ 100.000	$ 200.000
10.10	SERVICIO TECNICO PARA CAMBIO DE NEUMATICO NUEVO 1400*24	2	$ 851.000	$ 1.702.000
10.11	SUMINISTRO DE PARCHE PARA LLANTA	4	$ 90.000	$ 360.000
11	**SERVICIO DE MANTENIMIENTO Y REPARACION RETROEXCAVADORA CASE 590 BAJO SIMACOTA ,INCLUYE MANO DE OBRA Y REPUESTOS**			**$ 6.036.000**
11.4	SERVICIO DE DESPINCHE DE LLANTA	6	$ 365.000	$ 2.190.000
11.44	SUMINISTRO E INSTALACION DE DIENTE DEL BALDE INCLUYE BASE (INCLUYE SOLDADURA)	1	$ 1.563.000	$ 1.563.000
11.73	SUMINISTRO DE NEUMATICO LLANTA TRASERA	2	$ 780.000	$ 1.560.000
11.74	SUMINISTRO DE VALVULA AGRICOLA SELLOMATIC	3	$ 151.000	$ 453.000
11.75	SUMINISTRO DE PARCHE PARA LLANTA	3	$ 90.000	$ 270.000
12	**SERVICIO DE MANTENIMIENTO Y REPARACION MOTONIVELADORA KOMATSU ,INCLUYE MANO DE OBRA Y REPUESTOS**			**$ 13.013.000**
12.23	SERVICIO DE DESPINCHE DE LLANTA	5	$ 235.000	$ 1.175.000
12.33	SUMINISTRO Y SERVICIO TCNICO PARA EL CAMBIO DE CUCHILLAS DE DIAMETRO ¾ X 13 HUECOS CON TORNILLOS DE ¾ (JUEGO DE 2 CUCHILLAS)	1	$ 6.538.000	$ 6.538.000
12.57	SUMINISTRO DE PARCHE PARA LLANTA	5	$ 90.000	$ 450.000
12.67	SUMINISTRO Y SERVICIO TÉCNICO PARA CAMBIO DE 4 BRONCES CORTOS, 1 BRONCE LARGO, 10 CHAPETAS DE AJUSTE Y 30 TORNILLOS	1	$ 4.850.000	$ 4.850.000
15	**SUMINISTRO DE MANGUERAS HIDRAHULICAS PARA CUALQUIER MAQUINA QUE LO REQUIERA ,INCLUYE MANO DE OBRA Y REPUESTOS**			**$ 4.593.500**
15.1	ACOPLE PERMANENTESDE Ø 3/16" HASTA Ø 1" UNIDADES (HEMBRAS Y/O MACHOS) CURVOS Y RECTOS UND	8,0	$ 263.000	$ 2.104.000
15.3	SUMINISTRO DE MANGUERAS HIDRÁULICAS DE ALTA PRESIÓN DE Ø 1/2" (PRECIO POR METRO) ML	1,0	$ 325.000	$ 325.000
15.4	SUMINISTRO DE MANGUERAS HIDRÁULICAS DE ALTA PRESIÓN DE Ø 1/4" (PRECIO POR METRO)	5,0	$ 175.000	$ 875.000

COPIA CONTROLADA

15.5	SUMINISTRO DE MANGUERAS HIDRÁULICAS DE ALTA PRESIÓN DE Ø 3/4" (PRECIO POR METRO)	2,5	$ 449.000	$ 1.122.500
15.6	SUMINISTRO DE MANGUERAS HIDRÁULICAS DE ALTA PRESIÓN DE Ø 3/8" (PRECIO POR METRO)	0,5	$ 334.000	$ 167.000
VALOR TOTAL CATALOGO				$ 77.570.500

8. Que el balance financiero del contrato es el siguiente:

VALOR DEL CONTRATO		**$530.000.000,00**
VALOR ACTA PARCIAL 01 PAGADA	**$254.410.050.00**	
VALOR PRESENTE ACTA PARCIAL 02	**$77.570.500.00**	
VALOR POR EJECUTAR	**$198.019.450,00**	
SUMAS IGUALES	**$530.000.000,00**	**$530.000.000,00**

Balance presupuestal:

CODIGO PRESUPUESTAL	VALOR CONTRATO	PRESENTE PAGO	PAGO ACUMULADO
	$530.000.000,00		**$331.980.550,00**
2.3.22.01.2.02.02.006.2201029 3018 Impuesto de transporte por oleoductos y gasoductos		**$ 3.619.000,00**	
2.3.24.2.02.02.008.2402112 3018 Impuesto de transporte por oleoductos y gasoductos		**$ 73.951.500,00**	
VALOR SIN EJECUTAR			**$198.019.450,00**
SUMAS IGUALES	**$530.000.000,00**		**$530.000.000,00**

COPIA CONTROLADA

9. Que el supervisor ha elaborado el respectivo informe de supervisión correspondiente al periodo que se pretende pagar, donde se evidencia el cumplimiento de las obligaciones contratadas.

10. Que el supervisor hace constar que el contratista ha cumplido con el deber del pago de seguridad social con base en los documentos presentados por el contratista.

11. Que el municipio recibe parcialmente las actividades del objeto contractual, sin que ello exima al contratista de su responsabilidad y de las obligaciones a que hace referencia el contrato.

POR LO ANTERIOR, LAS PARTES ACUERDAN:

PRIMERO: Suscribir la presente Acta Parcial 02 del **CONTRATO DE PRESTACION DE SERVICIOS No. 113-2026 CELEBRADO ENTRE EL MUNICIPIO DE SIMACOTA SANTANDER Y NEGOCIOS A&L S.A.S.** cuyo objeto es **"MANTENIMIENTO PREVENTIVO Y CORRECTIVO, INCLUYE SUMINISTRO E INSTALACION DE REPUESTOS, ACCESORIOS Y OTROS PARA LOS VEHÍCULOS Y MAQUINARIA AMARILLA DE PROPIEDAD DEL MUNICIPIO DE SIMACOTA, SANTANDER Y MAQUINARIA QUE PRESTEN SERVICOS AL MUNICIPIO ATENDIENDO CONVENIOS, COMODATOS, QUE SUSCRIBA EL ENTE TERRITORIAL"**, de conformidad con lo expuesto en la parte considerativa del presente documento.

SEGUNDO: Que el Municipio de Simacota, ha verificado el estado y las especificaciones solicitadas en el **CONTRATO DE PRESTACION DE SERVICIOS No. 113-2026 CELEBRADO ENTRE EL MUNICIPIO DE SIMACOTA SANTANDER Y NEGOCIOS A&L S.A.S.** cuyo objeto es **""MANTENIMIENTO PREVENTIVO Y CORRECTIVO, INCLUYE SUMINISTRO E INSTALACION DE REPUESTOS, ACCESORIOS Y OTROS PARA LOS VEHÍCULOS Y MAQUINARIA AMARILLA DE PROPIEDAD DEL MUNICIPIO DE SIMACOTA, SANTANDER Y MAQUINARIA QUE PRESTEN SERVICOS AL MUNICIPIO ATENDIENDO CONVENIOS, COMODATOS, QUE SUSCRIBA EL ENTE TERRITORIAL"**. Observando que cumple con lo estipulado en el contrato, y es viable realizar el pago, según **ACTA PARCIAL 02** por la suma de **SETENTA Y SIETE MILLONES QUINIENTOS SETENTA MIL QUINIENTOS PESOS MCTE. ($ 77.570.500.00).**

En constancia de lo anterior se firma a los veintiocho (28) días del mes de abril de 2026.

POR EL MUNICIPIO DE SIMACOTA,

ORLANDO VILLAMIZAR RODRIGUEZ
Secretario de Planeación e Infraestructura
Supervisor del Contrato

POR EL CONTRATISTA

ROSAURA BAYONA VARGAS
C.C. No. 37.891.184 expedida en San Gil
R.L. NEGOCIOS A&L S.A.S
NIT No. 901.021.29-1

Proyectó: KAREN GUISELLA DUARTE	**Cargo: Apoyo Profesional Secretaria Planeación.**	**Firma:**
Proyectó y Revisó: ORLANDO VILLAMIZAR	**Cargo: Secretario de Planeación e Infraestructura.**	**Firma:**
Los arriba firmantes declaramos que hemos revisado el presente documento y lo encontramos ajustado a las normas y disposiciones legales y/o técnicas y/o presupuestales (según corresponda) vigentes y, por lo tanto, bajo nuestra responsabilidad lo presentamos para firma del Secretario de Planeación e Infraestructura.		

COPIA CONTROLADA