INFORME FINAL DE SUPERVISION DE EJECUCION DE ACTIVIDADES

CONTRATO DE OBRA No. 068-2026

"MANTENIMIENTO PERIODICO DE LA BANCA EN LOS PUNTOS CRITICOS DE LA VIA EL LETRERO EN EL MUNICIPIO DE PUERTO RONDON, DEPARTAMENTO DE ARAUCA."

1

SUPERVISOR
CARLO BRIAN RIAÑO CARREÑO
SECRETARIA DE PLANEACIÓN E INFRAESTRUCTURA

PUERTO RONDON – MAYO 2026

INFORME FINAL DE SUPERVISION
TRD. 102.04.07

1. ASPECTOS GENERALES DEL CONTRATO

TIPO DE CONTRATO DE	**OBRA**
NUMERO DE CONTRATO	**068 – 2026**
CONTRATANTE:	**MUNICIPIO DE PUERTO RONDON - ARAUCA**
ORDENADOR DEL GASTO (ALCALDE)	**HENRY ARLEY GALLARDO LOPEZ** CC 17.590.091 Pto Rondón
CONTRATISTA:	**G&C CONSTRUCCIONES, SERVICIOS Y SUMINISTROS SAS** NIT 900.511.676-6 ING. CARLOS RUBEN GRANADOS QUINTERO
OBJETO:	"MANTENIMIENTO PERIODICO DE LA BANCA EN LOS PUNTOS CRITICOS DE LA VIA EL LETRERO EN EL MUNICIPIO DE PUERTO RONDON, DEPARTAMENTO DE ARAUCA."
PLAZO:	UN (01) MES
VALOR DEL CONTRATO:	CUARENTA Y NUEVE MILLONES DE PESOS ($49.000.000,00) M/CTE
FECHA DE SUSCRIPCION:	16 DE MARZO DE 2026
FECHA DE INICIO	18 DE MARZO DE 2026
FECHA DE TERMINACION:	17 DE ABRIL DE 2026
PORCENTAJE EJECUTADO DEL CONTRATO	100%
SUPERVISOR	CARLO BRIAN RIAÑO CARREÑO
CARGO	SECRETARIO DE PLANEACIÓN E INFRAESTRUCTURA

Una vez que se recibe el contrato, y se verifican la ejecución de las actividades según los compromisos pactados, se realiza el siguiente informe cuyo objeto: **"MANTENIMIENTO PERIODICO DE LA BANCA EN LOS PUNTOS CRITICOS DE LA VIA EL LETRERO EN EL MUNICIPIO DE PUERTO RONDON, DEPARTAMENTO DE ARAUCA."**Procedimiento que consta de las siguientes partes:

2 ASPECTOS LEGALES

2.1 PÓLIZAS DEL CONTRATO DE OBRA No. 068 DE 2026

De conformidad al CONTRATO DE OBRA No. 068-2026, para garantizar el cumplimiento general de las obligaciones derivadas de este contrato, Las garantías que amparan los posibles contractuales y extracontractuales deberán solicitarse conforme a las circunstancias propias de cada proceso, de acuerdo con lo establecido en los artículos 2.2.1.2.1.5.4, 2.2.1.2.3.1.1. y siguientes del Decreto Único Reglamentario No. 1082 de 2015. Por lo anterior, el contratista para garantizar el cumplimiento del contrato presentó por parte de G&C CONSTRUCCIONES, SERVICIOS Y SUMINISTROS SAS con NIT 900.511.676-6 y representada legalmente por el ING. CARLOS RUBEN GRANADOS QUINTERO, la siguiente póliza constituya garantía única de cumplimiento COQ-100008941 y poliza de responsabilidad civil COQ-100002168, las cuales fueron expedidas por la ASEGURADORA COMPAÑIA MUNDIAL DE SEGUROS S.A. y debidamente aprobadas por la oficina asesora jurídica del municipio de Puerto Rondón y cuenta con los siguientes amparos:

2.1.1. PÓLIZAS DE LEGALIZACIÓN, Aprobada mediante constancia de aprobación del día 18 de marzo de 2026.

AMPAROS QUE CUBRE LA GARANTÍA	PÓLIZA ASEGURADORA SEGUROS MUNDIAL	VALOR ASEGURADO	DESDE	HASTA
Cumplimiento	COQ-100008941 ANEXO 0	$ 4.900.000,00	16-03-2026	16-08-2026
Prestaciones Sociales		$ 2.450.000,00	16-03-2026	16-04-2029
Calidad del servicio		$ 4.900.000,00	16-04-2026	16-04-2028
RESPONSABILIDAD CIVIL	COQ-100002168 ANEXO 0	$ 350.181.000,00	16-03-2026	16-04-2026

2.1.2. PÓLIZAS ACTUALIZADA SEGUN ACTA DE INICIO, Aprobada mediante constancia de aprobación del día 26 de marzo de 2026.

AMPAROS QUE CUBRE LA GARANTÍA	PÓLIZA ASEGURADORA SEGUROS MUNDIAL	VALOR ASEGURADO	DESDE	HASTA
Cumplimiento	COQ-100008941 ANEXO 2	$ 4.900.000,00	18-03-2026	18-08-2026
Prestaciones Sociales		$ 2.450.000,00	18-03-2026	18-04-2029
Calidad del servicio		$ 4.900.000,00	18-04-2026	18-04-2028
RESPONSABILIDAD CIVIL	COQ-100002168 ANEXO 2	$ 350.181.000,00	18-03-2026	18-04-2026

2.1.3. PÓLIZAS ACTUALIZADA SEGUN ACTA DE RECIBO FINAL, Aprobada mediante constancia de aprobación del día 08 de mayo de 2026.

AMPAROS QUE CUBRE LA GARANTÍA	PÓLIZA ASEGURADORA SEGUROS MUNDIAL	VALOR ASEGURADO	DESDE	HASTA
Cumplimiento	COQ-100008941 ANEXO 3	$ 4.900.000,00	17-04-2026	18-08-2026
Prestaciones Sociales		$ 2.450.000,00	17-04-2026	18-04-2029
Calidad del servicio		$ 4.900.000,00	17-04-2026	17-04-2028

3. SEGURIDAD SOCIAL

MARZO - ABRIL, 2026				
Concepto	No. Planilla	Entidad	Fecha de pago	Valor pagado
Salud	6014408746	Sanitas	06/05/2026	$ 193.800,00
		Nueva EPS CM		
		Nueva EPS		
Pensión		Protección		$ 774.100,00
		Porvenir		
Riesgos laborales		Positiva Seguros		$ 222.900,00
Caja de compensación familiar		Comfiar		$ 193.700,00
VR TOTAL				**$ 1.384.500,00**

INFORME FINAL DE SUPERVISION
TRD. 102.04.07

ABRIL - MAYO, 2026

Concepto	No. Planilla	Entidad	Fecha de pago	Valor pagado
Salud	6016678341	Sanitas Nueva EPS CM Nueva EPS	06/05/2026	$ 322.700,00
Pensión		Protección Porvenir		$ 1.288.900,00
Riesgos laborales		Positiva Seguros		$ 448.400,00
Caja de compensación familiar		Comfiar		$ 322.700,00
VR TOTAL				**2.382.700,00**

4. DATOS PRESUPUESTALES

CERTIFICADO DE DISPONIBILIDAD PRESUPUESTAL

FECHA	NUMERO	VALOR
29/01/2026	CDP 01290009	CUARENTA Y NUEVE MILLONES DE PESOS MONEDA CORRIENTE ($49.000.000,00).

REGISTRO PRESUPUESTAL O COMPROMISO

FECHA	NUMERO	VALOR
17/03/2026	RP 03170001	CUARENTA Y NUEVE MILLONES DE PESOS MONEDA CORRIENTE ($49.000.000,00).

PRESUPUESTO OFICIAL CONTRATADO

ITEM	ACTIVIDAD	UND	CANT	VLR. UNITARIO	VLR. TOTAL
1,0	**COMPONENTES**				**$ 49.000.000,00**
1,1	RECONFORMACIÓN-ADECUACIÓN DE LA BANCA Y/O MEJORAMIENTO DE TERRAPLEN	M2	19800,00	$ 2.455,00	$ 48.609.000,00
	MITIGACIÓN AMBIENTAL	GL	1,00	$ 391.000,00	$ 391.000,00
				SUB TOTAL VALOR	**$ 49.000.000,00**
				VALOR TOTAL DEL CONTRATO	**$ 49.000.000,00**

5. ESPECIFICACIONES TECNICAS

ÍTEM	**1,1**
DESCRIPCIÓN DEL BIEN O SERVICIO	RECONFORMACIÓN-ADECUACIÓN DE LA BANCA Y/O MEJORAMIENTO DE TERRAPLEN
UNIDAD DE MEDIDA	M2
CANTIDAD	19800,00
DESCRIPCIÓN GENERAL	La actividad está orientada a la recuperación de la capacidad estructural y funcional de la banca vial en los puntos críticos de la vía El Letrero, mediante la adecuación del terraplén existente, la intervención busca restablecer las condiciones de transitabilidad, estabilidad y seguridad de la vía, corrigiendo deformaciones, pérdidas de material, asentamientos y deficiencias geométricas ocasionadas por el tránsito, la acción del agua y factores climáticos propios de la zona.
PROCEDIMIENTO	Las labores se desarrollarán conforme a las siguientes etapas técnicas: • Replanteo y verificación de las áreas a intervenir, de acuerdo con las condiciones existentes en campo. • Limpieza superficial del área de trabajo, retirando material suelto, orgánico o inadecuado. • Conformación del terraplén, mediante escarificación, extendido y perfilado del material existente o de aporte, garantizando la sección transversal requerida. • Humedecimiento y compactación por capas, utilizando equipo mecánico apropiado, hasta alcanzar la densidad exigida. • Ajuste final de pendientes y niveles, asegurando el correcto drenaje superficial de la vía. Inspección y correcciones, dejando la banca en condiciones adecuadas para la operación vehicular.
MATERIALES, HERRAMIENTAS Y EQUIPOS	Materiales: ▪ Material de afirmado o material seleccionado, proveniente de la vía o de fuente autorizada. ▪ Agua para control de humedad y compactación. Herramientas: ▪ Palas, picas, rastrillos y herramientas menores de obra. ▪ Equipos manuales de medición y control. ▪ Equipos: ▪ Motoniveladora y/o retroexcavadora. ▪ Compactador mecánico (rodillo liso o vibratorio). ▪ Volqueta para transporte de material, cuando se requiera
MEDIDA DE PAGO	El pago se efectuará por los metros cuadrados (m²) realmente ejecutados y aceptados, aplicando el precio unitario establecido en el contrato, el cual incluye la totalidad de costos directos e indirectos asociados a mano de obra, materiales, equipos, transporte, herramientas y demás actividades necesarias para la correcta ejecución del ítem.

INFORME FINAL DE SUPERVISION TRD. 102.04.07	
MEDIDA Y FORMA DE PAGO	La actividad se medirá en METRO CUADRADO (m²) de banca vial efectivamente reconformada, nivelada y compactada, conforme a los anchos y longitudes ejecutados y aprobados por la supervisión

6. ACTIVIDADES EJECUTADAS POR PARTE DEL CONTRATISTA

Como supervisor designado mediante comunicacion del 16/03/2026, rindio informe del cumplimiento de las actividades previstas en el CONTRATO DE OBRA No. 068 - 2026, así:

1	**COMPONENTES**
1.1	**RECONFORMACIÓN-ADECUACIÓN DE LA BANCA Y/O MEJORAMIENTO DE TERRAPLEN**









INFORME FINAL DE SUPERVISION
TRD. 102.04.07



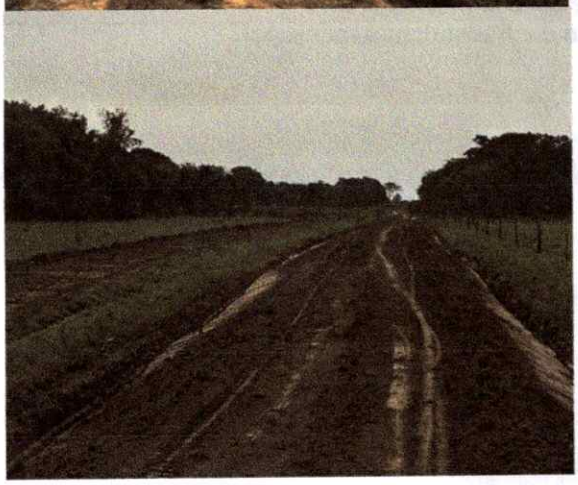
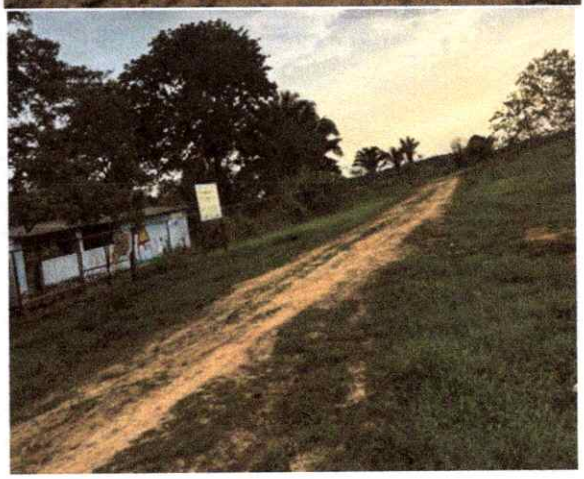

PORCENTAJE DE PROYECTO	**100 %**

7. INFORME FINANCIERO EVALUACIÓN DE LA INVERSIÓN POR PARTE DEL MUNICIPIO

DESCRIPCION	CONTRACTUAL	EJECUTADO
Valor total del contrato	$49.000.000,00	
Valor ejecutado del contrato		$49.000.000,00
Saldo a favor del Municipio	$0	$0
SUMAS IGUALES	**$49.000.000,00**	**$49.000.000,00**

8. CONCEPTO DEL SUPERVISOR

En calidad de supervisor del presente contrato expreso que realice seguimiento y evaluación a cada una de las actividades ejecutadas por el contratista **G&C CONSTRUCCIONES, SERVICIOS Y SUMINISTROS SAS** con NIT 900.511.676-6 y representada legalmente por el ING. CARLOS RUBEN GRANADOS QUINTERO, por tal razón manifiesto que cumplió a cabalidad con cada una de las actividades contempladas en el contrato de obra No. 068 de 2026, de acuerdo a lo establecido en las especificaciones técnicas exigidas. De acuerdo a lo mencionado anteriormente el contrato cuyo objeto corresponde **"MANTENIMIENTO PERIODICO DE LA BANCA EN LOS PUNTOS CRITICOS DE LA VIA EL LETRERO EN EL MUNICIPIO DE PUERTO RONDON, DEPARTAMENTO DE ARAUCA."**se ejecutó a un 100%.

CARLO BRIAN RIAÑO CARREÑO
Secretario de planeación e infraestructura municipal

CERTIFICACIÓN
TRD. 133.04.01.2026

EL SUSCRITO SECRETARIO DE PLANEACIÓN E INFRAESTRUCTURA MUNICIPAL

CERTIFICA

Que el contratista **G&C CONSTRUCCIONES, SERVICIOS Y SUMINISTROS SAS**, identificado con Nit. No. 900.511.676-6, cumplió y ejecuto a la fecha el 100% POR CIENTO, correspondiente a un valor de **CUARENTA Y NUEVE MILLONES DE PESOS MONEDA CORRIENTE ($49.000.000,00),** cumpliendo con las actividades del contrato de obra No. 068-2026 , suscrito con la Alcaldía Municipal de Puerto Rondón y cuyo objeto es: **"MANTENIMIENTO PERIODICO DE LA BANCA EN LOS PUNTOS CRITICOS DE LA VIA EL LETRERO EN EL MUNICIPIO DE PUERTO RONDON, DEPARTAMENTO DE ARAUCA."**

Se expide en la ciudad de Puerto Rondón, a los 08 días del mes de mayo de 2026.

Cordialmente,

1

CARLO BRIAN RIAÑO CARREÑO
Secretaria de Planeación e Infraestructura
Supervisor Municipal

G&C Construcciones, Servicios y Suministros S.A.S
Nit. 900.511.676-6

MEMORIAS DE CALCULO

CALLE 18 No. 25 – 85 Barrio La Esperanza Cel 314-3222324
gycsas12@hotmail.com

G&C
Construcciones, Servicios y Suministros S.A.S
NIT. 900.511.676-6

MEMORIA DE CALCULO DE CANTIDADES EJECUTADAS

PUERTO RONDÓN
NIT 800 102 798-9
ALCALDÍA MUNICIPAL

CAPITULO	1,0	COMPONENTES	ITEM
			1,1



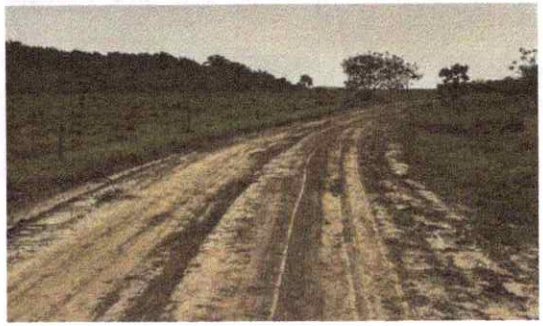

RECONFORMACIÓN-ADECUACIÓN DE LA BANCA Y/O MEJORAMIENTO DE TERRAPLEN						UNIDAD:	M2
SECCION	DIMENSIONES					N° DE ELEMENTOS	CANT. TOTAL
	LARGO (m)	ANCHO (m)	ALTO (m)	AREA (m^2)	UNIDAD		
RECONFORMACIÓN-ADECUACIÓN DE LA BANCA Y/O MEJORAMIENTO DE TERRAPLEN	3960,00	5,00		19800,00			19800,00
		CANTIDAD EJECUTADA					19800,00

OBSERVACIONES:

Aprobó:

ARQ. CARLO BRIAN RIAÑO CARREÑO
SECRETARIO DE PLANEACIÓN E INFRAESTRUCTURA

Formuló:

ING. FARITH FABRICIO DOMINGUEZ NIEVES
RESIDENTE DE OBRA

175

G&C Construcciones, Servicios y Suministros S.A.S
Nit. 900.511.676-6

BITACORA DIARIA DE OBRA

CALLE 18 No. 25 – 85 Barrio La Esperanza Cel 314-3222324
gycsas12@hotmail.com

G&C
Construcciones, Servicios y Suministros S.A.S
NIT. 900.511.676-6

PUERTO RONDÓN
NIT 800.102.798-9
ALCALDÍA MUNICIPAL

DEPARTAMENTO DE ARAUCA
MUNICIPIO DE PUERTO RONDON
CONTROL DE OBRA
BITACORA DIARIA DE OBRA

Fecha:	**miércoles, 18 de marzo de 2026**	**Localizacion: Municipio de Puerto Rondon**	**Hoja Número:**	**1**

Contratante: MUNICIPIO DE PUERTO RONDON

Contratista: G&C CONSTRUCCIONES, SERVICIOS Y SUMINISTROS SAS

CONTRATO DE OBRA No 068 DE 2026	"MANTENIMIENTO PERIODICO DE LA BANCA EN LOS PUNTOS CRITICOS DE LA VIA EL LETRERO EN EL MUNICIPIO DE PUERTO RONDON, DEPARTAMENTO DE ARAUCA."

Personal en Obra				**Consumo De Agua**		**Estado del Tiempo / Duración**		
Cargo	**Cant.**	**Cargo**	**Cant.**	**Detalle y/o elemento utilizado**	**Cant. (L)**		**a.m.**	**p.m**
Residente de Obra	1					Soleado	x	x
Ayudante de Obra						Seco	x	x
						Nublado		
						Lluvia Pasajera		
						Lluvioso		
						Nubado/Soleado		

Elementos de Seguridad Industrial	**Señalización**
Cascos: X Botas: X Guantes: X Gafas: X	

Actividades Desarrolladas

*SE INICIA EL DIA SIN CONTRATIEMPOS

*SE FIRMA ACTA DE INICIO DEL CONTRATO OBRA PUBLICA NUMERO 068 DE 2026 POR PARTE DEL Arq. CARLO BRIAN RIAÑO CARREÑO SUPERVISOR SEGUN COMUNICACION EMITIDA EL 16/03/2026 Y EL CONTRATISTA G&C CONSTRUCCIONES, SERVICIOS Y SUMINISTROS SAS , representado legalmente por el señor CARLOS RUBEN GRANADOS QUINTERO.

*SE REALIZA SOCIALIZACION EN LA ESCUELA DE LA VEREDA EL LETRERO, EXPLICANDO EL ALCANCE DEL CONTRATO E INFORMANDO EL INICIO DE ACTIVIDADES. SE RECIBEN PREGUNTAS Y SUGERENCIAS DE ALGUNA DUDA, LAS CUALES FUERON RESPONDIDAS Y ACEPTADAS EN SU TOTALIDAD POR LA COMUNIDAD.

*SE TERMINA EL DIA SIN CONTRA TIEMPOS

Maquinaria y Equipos en Obra		
Descripción	Cant.	Estado

Accidentes en Obra			
Ocurrió Algún Accidente?			
Si		No	x
Hora:			
Nombre:			
Cargo:			
Actividad que Desempeñaba:			
Hubo Lesión?			
Si		No	x

EXCELENTE.... 1	BUENO 2	DEFICIENTE.... 3

ING. FARITH FABRICIO DOMINGUEZ NIEVES
RESIDENTE DE OBRA

ARQ. CARLO BRIAN RIAÑO CARREÑO
SECRETARIO DE PLANEACIÓN E INFRAESTRUCTURA

G&C
Construcciones, Servicios y Suministros S.A.S
NIT. 900.511.676-6

PUERTO RONDÓN
NIT 800 102 798-9
ALCALDÍA MUNICIPAL

DEPARTAMENTO DE ARAUCA
MUNICIPIO DE PUERTO RONDON
CONTROL DE OBRA
BITACORA DIARIA DE OBRA

Fecha:	**jueves, 19 de marzo de 2026**	**Localizacion: Municipio de Puerto Rondon**	**Hoja Número:**	**2**

Contratante: MUNICIPIO DE PUERTO RONDON

Contratista: G&C CONSTRUCCIONES, SERVICIOS Y SUMINISTROS SAS

CONTRATO DE OBRA No 068 DE 2026	"MANTENIMIENTO PERIODICO DE LA BANCA EN LOS PUNTOS CRITICOS DE LA VIA EL LETRERO EN EL MUNICIPIO DE PUERTO RONDON, DEPARTAMENTO DE ARAUCA."

Personal en Obra				**Consumo De Agua**		**Estado del Tiempo / Duración**		
Cargo	**Cant.**	**Cargo**	**Cant.**	**Detalle y/o elemento utilizado**	**Cant. (L)**		**a.m.**	**p.m**
Residente de Obra	1					Soleado	x	x
Ayudante de Obra						Seco	x	x
						Nublado		
						Lluvia Pasajera		
						Lluvioso		
						Nubado/Soleado		

Elementos de Seguridad Industrial	**Señalización**
Cascos: Botas: Guantes: Gafas: Cintas: reflectivas: Conos: Carnet:	Señales preventivas:

Actividades Desarrolladas

*SE INICIA EL DIA SIN CONTRATIEMPOS

*SE ADELANTARON ACTIVIDADES DE ALISTAMIENTO DE MAQUINARIA Y MATERIALES , PARA DAR INICIO A ACTIVIDADES.

*SE TERMINA EL DIA SIN CONTRA TIEMPOS

Maquinaria y Equipos en Obra		
Descripción	Cant.	Estado

Accidentes en Obra			
Ocurrió Algún Accidente?			
Si		No	x
Hora:			
Nombre:			
Cargo:			
Actividad que Desempeñaba:			
Hubo Lesión?			
Si		No	x

EXCELENTE.... 1 BUENO .... 2 DEFICIENTE.... 3

ING. FARITH FABRICIO DOMINGUEZ NIEVES
RESIDENTE DE OBRA

ARQ. CARLO BRIAN RIAÑO CARREÑO
SECRETARIO DE PLANEACIÓN E INFRAESTRUCTURA

G&C
Construcciones, Servicios y Suministros S.A.S
NIT. 900.511.676-6

PUERTO RONDÓN
NIT 800 102 798-9
ALCALDÍA MUNICIPAL

DEPARTAMENTO DE ARAUCA
MUNICIPIO DE PUERTO RONDON
CONTROL DE OBRA
BITACORA DIARIA DE OBRA

Fecha:	viernes, 20 de marzo de 2026	**Localizacion: Municipio de Puerto Rondon**	**Hoja Número:**	**3**

Contratante: MUNICIPIO DE PUERTO RONDON

Contratista: G&C CONSTRUCCIONES, SERVICIOS Y SUMINISTROS SAS

CONTRATO DE OBRA No 068 DE 2026	"MANTENIMIENTO PERIODICO DE LA BANCA EN LOS PUNTOS CRITICOS DE LA VIA EL LETRERO EN EL MUNICIPIO DE PUERTO RONDON, DEPARTAMENTO DE ARAUCA."

Personal en Obra				**Consumo De Agua**		**Estado del Tiempo / Duración**		
Cargo	**Cant.**	**Cargo**	**Cant.**	**Detalle y/o elemento utilizado**	**Cant. (L)**		**a.m.**	**p.m**
Residente de Obra	1					Soleado	x	x
Ayudante de Obra						Seco	x	x
						Nublado		
						Lluvia Pasajera		
						Lluvioso		
						Nubado/Soleado		

Elementos de Seguridad Industrial								**Señalización**
Cascos:	Botas:	Guantes:	Gafas:	Cintas:	reflectivas:	Conos:	Carnet:	Señales preventivas:

Actividades Desarrolladas

*SE INICIA EL DIA SIN CONTRATIEMPOS

*SE ADELANTARON ACTIVIDADES DE ALISTAMIENTO DE MAQUINARIA Y MATERIALES , PARA DAR INICIO A ACTIVIDADES.

*SE TERMINA EL DIA SIN CONTRA TIEMPOS

Maquinaria y Equipos en Obra			**Accidentes en Obra**			
Descripción	Cant.	Estado	Ocurrió Algún Accidente?			
			Si		No	x
			Hora:			
			Nombre:			
			Cargo:			
			Actividad que Desempeñaba:			
			Hubo Lesión?			
			Si		No	x

EXCELENTE.... 1	BUENO 2	DEFICIENTE.... 3

ING. FARITH FABRICIO DOMINGUEZ NIEVES
RESIDENTE DE OBRA

ARQ. CARLO BRIAN RIAÑO CARREÑO
SECRETARIO DE PLANEACIÓN E INFRAESTRUCTURA

G&C

Construcciones, Servicios y Suministros S.A.S
NIT. 900.511.676-6

PUERTO RONDÓN
NIT 800 102 798-9
ALCALDÍA MUNICIPAL

DEPARTAMENTO DE ARAUCA
MUNICIPIO DE PUERTO RONDON
CONTROL DE OBRA
BITACORA DIARIA DE OBRA

Fecha:	**sábado, 21 de marzo de 2026**	**Localizacion: Municipio de Puerto Rondon**	**Hoja Número:**	**4**

Contratante: MUNICIPIO DE PUERTO RONDON

Contratista: G&C CONSTRUCCIONES, SERVICIOS Y SUMINISTROS SAS

CONTRATO DE OBRA No 068 DE 2026	"MANTENIMIENTO PERIODICO DE LA BANCA EN LOS PUNTOS CRITICOS DE LA VIA EL LETRERO EN EL MUNICIPIO DE PUERTO RONDON, DEPARTAMENTO DE ARAUCA."

Personal en Obra

Cargo	Cant.	Cargo	Cant.
Residente de Obra	1		
Ayudante de Obra			

Consumo De Agua

Detalle y/o elemento utilizado	Cant. (L)

Estado del Tiempo / Duración

	a.m.	p.m
Soleado	x	x
Seco	x	x
Nublado		
Lluvia Pasajera		
Lluvioso		
Nubado/Soleado		

Elementos de Seguridad Industrial

Cascos: Botas: Guantes: Gafas: Cintas: reflectivas: Conos: Carnet:

Señalización

Señales preventivas:

Actividades Desarrolladas

*SE INICIA EL DIA SIN CONTRATIEMPOS

*SE ADELANTARON ACTIVIDADES DE ALISTAMIENTO DE MAQUINARIA Y MATERIALES , PARA DAR INICIO A ACTIVIDADES.

*SE TERMINA EL DIA SIN CONTRA TIEMPOS

Maquinaria y Equipos en Obra

Descripción	Cant.	Estado

EXCELENTE.... 1 BUENO .... 2 DEFICIENTE.... 3

Accidentes en Obra

Ocurrió Algún Accidente?

Si		No	x

Hora:

Nombre:

Cargo:

Actividad que Desempeñaba:

Hubo Lesión?

Si		No	x

ING. FARITH FABRICIO DOMINGUEZ NIEVES
RESIDENTE DE OBRA

ARQ. CARLO BRIAN RIAÑO CARREÑO
SECRETARIO DE PLANEACIÓN E INFRAESTRUCTURA

G&C
Construcciones, Servicios y Suministros S.A.S
NIT. 900.511.676-6

PUERTO RONDÓN
NIT 800 102 798-9
ALCALDÍA MUNICIPAL

DEPARTAMENTO DE ARAUCA
MUNICIPIO DE PUERTO RONDON
CONTROL DE OBRA
BITACORA DIARIA DE OBRA

Fecha:	**domingo, 22 de marzo de 2026**	**Localizacion: Municipio de Puerto Rondon**	**Hoja Número:**	**5**

Contratante: MUNICIPIO DE PUERTO RONDON

Contratista: G&C CONSTRUCCIONES, SERVICIOS Y SUMINISTROS SAS

CONTRATO DE OBRA No 068 DE 2026	"MANTENIMIENTO PERIODICO DE LA BANCA EN LOS PUNTOS CRITICOS DE LA VIA EL LETRERO EN EL MUNICIPIO DE PUERTO RONDON, DEPARTAMENTO DE ARAUCA."

Personal en Obra				**Consumo De Agua**		**Estado del Tiempo / Duración**		
Cargo	**Cant.**	**Cargo**	**Cant.**	**Detalle y/o elemento utilizado**	**Cant. (L)**		**a.m.**	**p.m**
Residente de Obra	1					Soleado	x	x
Ayudante de Obra						Seco	x	x
						Nublado		
						Lluvia Pasajera		
						Lluvioso		
						Nubado/Soleado		

Elementos de Seguridad Industrial	**Señalización**
Cascos: Botas: Guantes: Gafas: Cintas: reflectivas: Conos: Carnet:	Señales preventivas:

Actividades Desarrolladas

* NO SE REALIZARON LABORES DURANTE LA JORNADA POR CORRESPONDER A DÍA FESTIVO

Maquinaria y Equipos en Obra			**Accidentes en Obra**			
Descripción	Cant.	Estado	Ocurrió Algún Accidente?			
			Si		No	x
			Hora:			
			Nombre:			
			Cargo:			
			Actividad que Desempeñaba:			
			Hubo Lesión?			
			Si		No	x
EXCELENTE.... 1	BUENO 2	DEFICIENTE.... 3				

ING. FARITH FABRICIO DOMINGUEZ NIEVES
RESIDENTE DE OBRA

ARQ. CARLO BRIAN RIAÑO CARREÑO
SECRETARIO DE PLANEACIÓN E INFRAESTRUCTURA

G&C
Construcciones, Servicios y Suministros S.A.S
NIT. 900.511.676-6

PUERTO RONDÓN
NIT 800 102 798-9
ALCALDÍA MUNICIPAL

DEPARTAMENTO DE ARAUCA
MUNICIPIO DE PUERTO RONDON
CONTROL DE OBRA
BITACORA DIARIA DE OBRA

Fecha:	lunes, 23 de marzo de 2026	**Localizacion: Municipio de Puerto Rondon**	**Hoja Número:**	**6**

Contratante: MUNICIPIO DE PUERTO RONDON

Contratista: G&C CONSTRUCCIONES, SERVICIOS Y SUMINISTROS SAS

CONTRATO DE OBRA No 068 DE 2026	"MANTENIMIENTO PERIODICO DE LA BANCA EN LOS PUNTOS CRITICOS DE LA VIA EL LETRERO EN EL MUNICIPIO DE PUERTO RONDON, DEPARTAMENTO DE ARAUCA."

Personal en Obra

Cargo	Cant.	Cargo	Cant.
Residente de Obra	1		
Ayudante de Obra			

Consumo De Agua

Detalle y/o elemento utilizado	Cant. (L)

Estado del Tiempo / Duración

	a.m.	p.m
Soleado	x	x
Seco	x	x
Nublado		
Lluvia Pasajera		
Lluvioso		
Nubado/Soleado		

Elementos de Seguridad Industrial

Cascos: Botas: Guantes: Gafas: Cintas: reflectivas: Conos: Carnet:

Señalización

Señales preventivas:

Actividades Desarrolladas

*SE INICIA EL DIA SIN CONTRATIEMPOS
*SE ADELANTARON ACTIVIDADES DE ALISTAMIENTO DE MAQUINARIA Y MATERIALES , PARA DAR INICIO A ACTIVIDADES.
*SE TERMINA EL DIA SIN CONTRA TIEMPOS

Maquinaria y Equipos en Obra

Descripción	Cant.	Estado

Accidentes en Obra

Ocurrió Algún Accidente?

Si		No	x

Hora:
Nombre:
Cargo:
Actividad que Desempeñaba:

Hubo Lesión?

Si		No	x

EXCELENTE.... 1 BUENO .... 2 DEFICIENTE.... 3

ING. FARITH FABRICIO DOMINGUEZ NIEVES
RESIDENTE DE OBRA

ARQ. CARLO BRIAN RIAÑO CARREÑO
SECRETARIO DE PLANEACIÓN E INFRAESTRUCTURA

G&C
Construcciones, Servicios y Suministros S.A.S
NIT. 900.511.676-6

PUERTO RONDÓN
NIT 800 102 798-9
ALCALDÍA MUNICIPAL

DEPARTAMENTO DE ARAUCA
MUNICIPIO DE PUERTO RONDON
CONTROL DE OBRA
BITACORA DIARIA DE OBRA

Fecha:	martes, 24 de marzo de 2026	**Localizacion: Municipio de Puerto Rondon**	**Hoja Número:**	**7**

Contratante: MUNICIPIO DE PUERTO RONDON

Contratista: G&C CONSTRUCCIONES, SERVICIOS Y SUMINISTROS SAS

CONTRATO DE OBRA No 068 DE 2026	"MANTENIMIENTO PERIODICO DE LA BANCA EN LOS PUNTOS CRITICOS DE LA VIA EL LETRERO EN EL MUNICIPIO DE PUERTO RONDON, DEPARTAMENTO DE ARAUCA."

Personal en Obra				**Consumo De Agua**		**Estado del Tiempo / Duración**		
Cargo	**Cant.**	**Cargo**	**Cant.**	**Detalle y/o elemento utilizado**	**Cant. (L)**		**a.m.**	**p.m**
Residente de Obra	1					Soleado	x	x
Ayudante de Obra						Seco	x	x
						Nublado		
						Lluvia Pasajera		
						Lluvioso		
						Nubado/Soleado		

Elementos de Seguridad Industrial								**Señalización**
Cascos:	Botas:	Guantes:	Gafas:	Cintas:	reflectivas:	Conos:	Carnet:	Señales preventivas:

Actividades Desarrolladas

*SE INICIA EL DIA SIN CONTRATIEMPOS
*SE ADELANTARON ACTIVIDADES DE ALISTAMIENTO DE MAQUINARIA Y MATERIALES , PARA DAR INICIO A ACTIVIDADES.
*SE TERMINA EL DIA SIN CONTRA TIEMPOS

Maquinaria y Equipos en Obra			**Accidentes en Obra**			
Descripción	Cant.	Estado	Ocurrió Algún Accidente?			
			Si		No	x
			Hora:			
			Nombre:			
			Cargo:			
			Actividad que Desempeñaba:			
			Hubo Lesión?			
			Si		No	x

EXCELENTE.... 1 | BUENO .... 2 | DEFICIENTE.... 3

ING. FARITH FABRICIO DOMINGUEZ NIEVES
RESIDENTE DE OBRA

ARQ. CARLO BRIAN RIAÑO CARREÑO
SECRETARIO DE PLANEACIÓN E INFRAESTRUCTURA

G&C
Construcciones, Servicios y Suministros S.A.S
NIT. 900.511.676-6

PUERTO RONDÓN
NIT 800 102 798-9
ALCALDÍA MUNICIPAL

DEPARTAMENTO DE ARAUCA
MUNICIPIO DE PUERTO RONDON
CONTROL DE OBRA
BITACORA DIARIA DE OBRA

Fecha:	**miércoles, 25 de marzo de 2026**	**Localizacion: Municipio de Puerto Rondon**	**Hoja Número:**	**8**

Contratante: MUNICIPIO DE PUERTO RONDON

Contratista: G&C CONSTRUCCIONES, SERVICIOS Y SUMINISTROS SAS

CONTRATO DE OBRA No 068 DE 2026	"MANTENIMIENTO PERIODICO DE LA BANCA EN LOS PUNTOS CRITICOS DE LA VIA EL LETRERO EN EL MUNICIPIO DE PUERTO RONDON, DEPARTAMENTO DE ARAUCA."

Personal en Obra

Cargo	**Cant.**	**Cargo**	**Cant.**
Residente de Obra	1		
Ayudante de Obra			

Consumo De Agua

Detalle y/o elemento utilizado	**Cant. (L)**

Estado del Tiempo / Duración

	a.m.	**p.m**
Soleado	x	x
Seco	x	x
Nublado		
Lluvia Pasajera		
Lluvioso		
Nubado/Soleado		

Elementos de Seguridad Industrial

Cascos: Botas: Guantes: Gafas: Cintas: reflectivas: Conos: Carnet:

Señalización

Señales preventivas:

Actividades Desarrolladas

*SE INICIA EL DIA SIN CONTRATIEMPOS

*SE ADELANTARON ACTIVIDADES DE ALISTAMIENTO DE MAQUINARIA Y MATERIALES , PARA DAR INICIO A ACTIVIDADES.

*SE TERMINA EL DIA SIN CONTRA TIEMPOS

Maquinaria y Equipos en Obra

Descripción	Cant.	Estado

EXCELENTE.... 1 BUENO .... 2 DEFICIENTE.... 3

Accidentes en Obra

Ocurrió Algún Accidente?			
Si		No	x
Hora:			
Nombre:			
Cargo:			
Actividad que Desempeñaba:			
Hubo Lesión?			
Si		No	x

ING. FARITH FABRICIO DOMINGUEZ NIEVES
RESIDENTE DE OBRA

ARQ. CARLO BRIAN RIAÑO CARREÑO
SECRETARIO DE PLANEACIÓN E INFRAESTRUCTURA

G&C
Construcciones, Servicios y Suministros S.A.S
NIT. 900.511.676-6

PUERTO RONDÓN
NIT 800 102 798-9
ALCALDÍA MUNICIPAL

DEPARTAMENTO DE ARAUCA
MUNICIPIO DE PUERTO RONDON
CONTROL DE OBRA
BITACORA DIARIA DE OBRA

Fecha:	**jueves, 26 de marzo de 2026**	**Localizacion: Municipio de Puerto Rondon**	**Hoja Número:**	**9**

Contratante: MUNICIPIO DE PUERTO RONDON

Contratista: G&C CONSTRUCCIONES, SERVICIOS Y SUMINISTROS SAS

CONTRATO DE OBRA No 068 DE 2026	"MANTENIMIENTO PERIODICO DE LA BANCA EN LOS PUNTOS CRITICOS DE LA VIA EL LETRERO EN EL MUNICIPIO DE PUERTO RONDON, DEPARTAMENTO DE ARAUCA."

Personal en Obra

Cargo	Cant.	Cargo	Cant.
Residente de Obra	1		
Ayudante de Obra			

Consumo De Agua

Detalle y/o elemento utilizado	Cant. (L)

Estado del Tiempo / Duración

	a.m.	p.m
Soleado	x	x
Seco	x	x
Nublado		
Lluvia Pasajera		
Lluvioso		
Nubado/Soleado		

Elementos de Seguridad Industrial

Cascos: Botas: Guantes: Gafas: Cintas: reflectivas: Conos: Carnet:

Señalización

Señales preventivas:

Actividades Desarrolladas

*SE INICIA EL DIA SIN CONTRATIEMPOS
*SE ADELANTARON ACTIVIDADES DE ALISTAMIENTO DE MAQUINARIA Y MATERIALES , PARA DAR INICIO A ACTIVIDADES.
*SE TERMINA EL DIA SIN CONTRA TIEMPOS

Maquinaria y Equipos en Obra

Descripción	Cant.	Estado

EXCELENTE.... 1 BUENO .... 2 DEFICIENTE.... 3

Accidentes en Obra

Ocurrió Algún Accidente?

Si		No	x
Hora:			
Nombre:			
Cargo:			
Actividad que Desempeñaba:			

Hubo Lesión?

Si		No	x

ING. FARITH FABRICIO DOMINGUEZ NIEVES
RESIDENTE DE OBRA

ARQ. CARLO BRIAN RIAÑO CARREÑO
SECRETARIO DE PLANEACIÓN E INFRAESTRUCTURA

G&C
Construcciones, Servicios y Suministros S.A.S
NIT. 900.511.676-6

PUERTO RONDÓN
NIT 800 102 798-9
ALCALDÍA MUNICIPAL

DEPARTAMENTO DE ARAUCA
MUNICIPIO DE PUERTO RONDON
CONTROL DE OBRA
BITACORA DIARIA DE OBRA

Fecha:	viernes, 27 de marzo de 2026	**Localizacion: Municipio de Puerto Rondon**	**Hoja Número:**	**10**

Contratante: MUNICIPIO DE PUERTO RONDON

Contratista: G&C CONSTRUCCIONES, SERVICIOS Y SUMINISTROS SAS

CONTRATO DE OBRA No 068 DE 2026	"MANTENIMIENTO PERIODICO DE LA BANCA EN LOS PUNTOS CRITICOS DE LA VIA EL LETRERO EN EL MUNICIPIO DE PUERTO RONDON, DEPARTAMENTO DE ARAUCA."

Personal en Obra

Cargo	Cant.	Cargo	Cant.
Residente de Obra	1		
Ayudante de Obra			

Consumo De Agua

Detalle y/o elemento utilizado	Cant. (L)

Estado del Tiempo / Duración

	a.m.	p.m
Soleado	x	x
Seco	x	x
Nublado		
Lluvia Pasajera		
Lluvioso		
Nubado/Soleado		

Elementos de Seguridad Industrial

Cascos: Botas: Guantes: Gafas: Cintas: reflectivas: Conos: Carnet:

Señalización

Señales preventivas:

Actividades Desarrolladas

*SE INICIA EL DIA SIN CONTRATIEMPOS
*SE ADELANTARON ACTIVIDADES DE ALISTAMIENTO DE MAQUINARIA Y MATERIALES , PARA DAR INICIO A ACTIVIDADES.
*SE TERMINA EL DIA SIN CONTRA TIEMPOS

Maquinaria y Equipos en Obra

Descripción	Cant.	Estado

Accidentes en Obra

Ocurrió Algún Accidente?

Si		No	x

Hora:
Nombre:
Cargo:
Actividad que Desempeñaba:

Hubo Lesión?

Si		No	x

EXCELENTE.... 1 BUENO .... 2 DEFICIENTE.... 3

ING. FARITH FABRICIO DOMINGUEZ NIEVES
RESIDENTE DE OBRA

ARQ. CARLO BRIAN RIAÑO CARREÑO
SECRETARIO DE PLANEACIÓN E INFRAESTRUCTURA

G&C
Construcciones, Servicios y Suministros S.A.S
NIT. 900.511.676-6

PUERTO RONDÓN
NIT 800.102.798-9
ALCALDÍA MUNICIPAL

DEPARTAMENTO DE ARAUCA
MUNICIPIO DE PUERTO RONDON
CONTROL DE OBRA
BITACORA DIARIA DE OBRA

Fecha:	**sábado, 28 de marzo de 2026**	**Localizacion: Municipio de Puerto Rondon**	**Hoja Número:**	**11**

Contratante: MUNICIPIO DE PUERTO RONDON

Contratista: G&C CONSTRUCCIONES, SERVICIOS Y SUMINISTROS SAS

CONTRATO DE OBRA No 068 DE 2026	"MANTENIMIENTO PERIODICO DE LA BANCA EN LOS PUNTOS CRITICOS DE LA VIA EL LETRERO EN EL MUNICIPIO DE PUERTO RONDON, DEPARTAMENTO DE ARAUCA."

Personal en Obra

Cargo	Cant.	Cargo	Cant.
Residente de Obra	1		
Ayudante de Obra			

Consumo De Agua

Detalle y/o elemento utilizado	Cant. (L)

Estado del Tiempo / Duración

	a.m.	p.m
Soleado	x	x
Seco	x	x
Nublado		
Lluvia Pasajera		
Lluvioso		
Nubado/Soleado		

Elementos de Seguridad Industrial

Cascos: Botas: Guantes: Gafas: Cintas: reflectivas: Conos: Carnet:

Señalización

Señales preventivas:

Actividades Desarrolladas

*SE INICIA EL DIA SIN CONTRATIEMPOS
*SE ADELANTARON ACTIVIDADES DE ALISTAMIENTO DE MAQUINARIA Y MATERIALES , PARA DAR INICIO A ACTIVIDADES.
*SE TERMINA EL DIA SIN CONTRA TIEMPOS

Maquinaria y Equipos en Obra

Descripción	Cant.	Estado

EXCELENTE.... 1 BUENO .... 2 DEFICIENTE.... 3

Accidentes en Obra

Ocurrió Algún Accidente?

Si		No	x

Hora:
Nombre:
Cargo:
Actividad que Desempeñaba:

Hubo Lesión?

Si		No	x

ING. FARITH FABRICIO DOMINGUEZ NIEVES
RESIDENTE DE OBRA

ARQ. CARLO BRIAN RIAÑO CARREÑO
SECRETARIO DE PLANEACIÓN E INFRAESTRUCTURA

G&C
Construcciones, Servicios y Suministros S.A.S
NIT. 900.511.676-6

PUERTO RONDÓN
NIT 800 102 798-9
ALCALDÍA MUNICIPAL

DEPARTAMENTO DE ARAUCA
MUNICIPIO DE PUERTO RONDON
CONTROL DE OBRA
BITACORA DIARIA DE OBRA

Fecha:	**domingo, 29 de marzo de 2026**	**Localizacion: Municipio de Puerto Rondon**	**Hoja Número:**	**12**

Contratante: MUNICIPIO DE PUERTO RONDON

Contratista: G&C CONSTRUCCIONES, SERVICIOS Y SUMINISTROS SAS

CONTRATO DE OBRA No 068 DE 2026	"MANTENIMIENTO PERIODICO DE LA BANCA EN LOS PUNTOS CRITICOS DE LA VIA EL LETRERO EN EL MUNICIPIO DE PUERTO RONDON, DEPARTAMENTO DE ARAUCA."

Personal en Obra

Cargo	**Cant.**	**Cargo**	**Cant.**
Residente de Obra	1		
Ayudante de Obra			

Consumo De Agua

Detalle y/o elemento utilizado	**Cant. (L)**

Estado del Tiempo / Duración

	a.m.	**p.m**
Soleado	x	x
Seco	x	x
Nublado		
Lluvia Pasajera		
Lluvioso		
Nubado/Soleado		

Elementos de Seguridad Industrial

Cascos: Botas: Guantes: Gafas: Cintas: reflectivas: Conos: Carnet:

Señalización

Señales preventivas:

Actividades Desarrolladas

* NO SE REALIZARON LABORES DURANTE LA JORNADA POR CORRESPONDER A DÍA FESTIVO

Maquinaria y Equipos en Obra

Descripción	Cant.	Estado

Accidentes en Obra

Ocurrió Algún Accidente?			
Si		No	x
Hora:			
Nombre:			
Cargo:			
Actividad que Desempeñaba:			
Hubo Lesión?			
Si		No	x

EXCELENTE.... 1	BUENO 2	DEFICIENTE.... 3

ING. FARITH FABRICIO DOMINGUEZ NIEVES
RESIDENTE DE OBRA

ARQ. CARLO BRIAN RIAÑO CARREÑO
SECRETARIO DE PLANEACIÓN E INFRAESTRUCTURA

G&C
Construcciones, Servicios y Suministros S.A.S
NIT. 900.511.676-6

PUERTO RONDÓN
NIT 800 102 798-9
ALCALDÍA MUNICIPAL

DEPARTAMENTO DE ARAUCA
MUNICIPIO DE PUERTO RONDON
CONTROL DE OBRA
BITACORA DIARIA DE OBRA

Fecha:	lunes, 30 de marzo de 2026	**Localizacion: Municipio de Puerto Rondon**	**Hoja Número:**	**13**

Contratante: MUNICIPIO DE PUERTO RONDON

Contratista: G&C CONSTRUCCIONES, SERVICIOS Y SUMINISTROS SAS

CONTRATO DE OBRA No 068 DE 2026	"MANTENIMIENTO PERIODICO DE LA BANCA EN LOS PUNTOS CRITICOS DE LA VIA EL LETRERO EN EL MUNICIPIO DE PUERTO RONDON, DEPARTAMENTO DE ARAUCA."

Personal en Obra				**Consumo De Agua**		**Estado del Tiempo / Duración**		
Cargo	**Cant.**	**Cargo**	**Cant.**	**Detalle y/o elemento utilizado**	**Cant. (L)**		**a.m.**	**p.m**
Residente de Obra	1					Soleado	x	x
Ayudante de Obra						Seco	x	x
						Nublado		
						Lluvia Pasajera		
						Lluvioso		
						Nubado/Soleado		

Elementos de Seguridad Industrial								**Señalización**
Cascos:	Botas:	Guantes:	Gafas:	Cintas:	reflectivas:	Conos:	Carnet:	Señales preventivas:

Actividades Desarrolladas

*SE INICIA EL DIA SIN CONTRATIEMPOS

*SE ADELANTARON ACTIVIDADES DE ALISTAMIENTO DE MAQUINARIA Y MATERIALES , PARA DAR INICIO A ACTIVIDADES.

*SE TERMINA EL DIA SIN CONTRA TIEMPOS

Maquinaria y Equipos en Obra			**Accidentes en Obra**			
Descripción	Cant.	Estado	Ocurrió Algún Accidente?			
Herramienta menor	1	1	Si		No	x
Andamio tubular			Hora:			
Compresor de aire para pintura			Nombre:			
Hidro JET			Cargo:			
Equipo de soldadera			Actividad que Desempeñaba:			
Dobladora manual			Hubo Lesión?			
Cortadora de metal			Si		No	x
Volqueta 7 M3						
Vibrador concreto						
EXCELENTE.... 1	BUENO 2	DEFICIENTE.... 3				

ING. FARITH FABRICIO DOMINGUEZ NIEVES
RESIDENTE DE OBRA

ARQ. CARLO BRIAN RIAÑO CARREÑO
SECRETARIO DE PLANEACIÓN E INFRAESTRUCTURA

G&C
Construcciones, Servicios y Suministros S.A.S
NIT. 900.511.676-6

PUERTO RONDÓN
NIT 800 102 798-9
ALCALDÍA MUNICIPAL

DEPARTAMENTO DE ARAUCA
MUNICIPIO DE PUERTO RONDON
CONTROL DE OBRA
BITACORA DIARIA DE OBRA

Fecha:	martes, 31 de marzo de 2026	**Localizacion: Municipio de Puerto Rondon**	**Hoja Número:**	**14**

Contratante: MUNICIPIO DE PUERTO RONDON

Contratista: G&C CONSTRUCCIONES, SERVICIOS Y SUMINISTROS SAS

CONTRATO DE OBRA No 068 DE 2026	"MANTENIMIENTO PERIODICO DE LA BANCA EN LOS PUNTOS CRITICOS DE LA VIA EL LETRERO EN EL MUNICIPIO DE PUERTO RONDON, DEPARTAMENTO DE ARAUCA."

Personal en Obra

Cargo	Cant.	Cargo	Cant.
Residente de Obra	1		
Ayudante de Obra			

Consumo De Agua

Detalle y/o elemento utilizado	Cant. (L)

Estado del Tiempo / Duración

	a.m.	p.m
Soleado	x	x
Seco	x	x
Nublado		
Lluvia Pasajera		
Lluvioso		
Nubado/Soleado		

Elementos de Seguridad Industrial

Cascos: Botas: Guantes: Gafas: Cintas: reflectivas: Conos: Carnet:

Señalización

Señales preventivas:

Actividades Desarrolladas

*SE INICIA EL DIA SIN CONTRATIEMPOS
*SE ADELANTARON ACTIVIDADES DE ALISTAMIENTO DE MAQUINARIA Y MATERIALES , PARA DAR INICIO A ACTIVIDADES.
*SE TERMINA EL DIA SIN CONTRA TIEMPOS

Maquinaria y Equipos en Obra

Descripción	Cant.	Estado
Andamio tubular		
Compresor de aire para pintura		
Hidro JET		
Equipo de soldadera		
Dobladora manual		
Cortadora de metal		
Volqueta 7 M3		
Vibrador concreto		

EXCELENTE.... 1 BUENO .... 2 DEFICIENTE.... 3

Accidentes en Obra

Ocurrió Algún Accidente?			
Si		No	x
Hora:			
Nombre:			
Cargo:			
Actividad que Desempeñaba:			

Hubo Lesión?			
Si		No	x

ING. FARITH FABRICIO DOMINGUEZ NIEVES
RESIDENTE DE OBRA

ARQ. CARLO BRIAN RIAÑO CARREÑO
SECRETARIO DE PLANEACIÓN E INFRAESTRUCTURA

G&C
Construcciones, Servicios y Suministros S.A.S
NIT. 900.511.676-6

PUERTO RONDÓN
NIT 800 102 798-9
ALCALDÍA MUNICIPAL

DEPARTAMENTO DE ARAUCA
MUNICIPIO DE PUERTO RONDON
CONTROL DE OBRA
BITACORA DIARIA DE OBRA

Fecha:	**miércoles, 1 de abril de 2026**	**Localizacion: Municipio de Puerto Rondon**	**Hoja Número:**	**15**

Contratante: MUNICIPIO DE PUERTO RONDON

Contratista: G&C CONSTRUCCIONES, SERVICIOS Y SUMINISTROS SAS

CONTRATO DE OBRA No 068 DE 2026	"MANTENIMIENTO PERIODICO DE LA BANCA EN LOS PUNTOS CRITICOS DE LA VIA EL LETRERO EN EL MUNICIPIO DE PUERTO RONDON, DEPARTAMENTO DE ARAUCA."

Personal en Obra

Cargo	Cant.	Cargo	Cant.
Residente de Obra	1		
Ayudante de Obra	1		

Consumo De Agua

Detalle y/o elemento utilizado	Cant. (L)

Estado del Tiempo / Duración

	a.m.	p.m
Soleado	x	x
Seco	x	x
Nublado		
Lluvia Pasajera		
Lluvioso		
Nubado/Soleado		

Elementos de Seguridad Industrial

Cascos: Botas: Guantes: Gafas: Cintas: reflectivas: Conos: Carnet:

Señalización

Señales preventivas:

Actividades Desarrolladas

*SE INICIA EL DIA SIN CONTRATIEMPOS

*SE DA LA BIENVENIDA AL PERSONAL DE OBRA, SE REALIZA ENTREGA DE LEMENTOS DE PORTECCION PERSONAL Y CAPACITACON DE INDUCCION.

*SE MOVILIZA LA MAQUINARIA HASTA LA LOCALIZACION DE LA OBRA Y SE INICIAN ACTIVIDADES DE RECONFORMACION -ADECUACION DE LA BANCA Y/O MEJORAMIENTO DEL TERRAPLEN.

*SE TERMINA EL DIA SIN CONTRA TIEMPOS

Maquinaria y Equipos en Obra

Descripción	Cant.	Estado
MOTONIVELADORA	1	1
VIBROCOMPACTADOR DE 8 TON	1	1
CARROTANQUE	1	1
HERRAMIENTA MENOR	1	1

EXCELENTE.... 1 BUENO .... 2 DEFICIENTE.... 3

Accidentes en Obra

Ocurrió Algún Accidente?

Si		No	x
Hora:			
Nombre:			
Cargo:			
Actividad que Desempeñaba:			

Hubo Lesión?

Si		No	x

ING. FARITH FABRICIO DOMINGUEZ NIEVES
RESIDENTE DE OBRA

ARQ. CARLO BRIAN RIAÑO CARREÑO
SECRETARIO DE PLANEACIÓN E INFRAESTRUCTURA

G&C

Construcciones, Servicios y Suministros S.A.S
NIT. 900.511.676-6

PUERTO RONDÓN
NIT 800 102 798-9
ALCALDÍA MUNICIPAL

DEPARTAMENTO DE ARAUCA
MUNICIPIO DE PUERTO RONDON
CONTROL DE OBRA
BITACORA DIARIA DE OBRA

Fecha:	**jueves, 2 de abril de 2026**	**Localizacion: Municipio de Puerto Rondon**	**Hoja Número:**	**16**

Contratante: MUNICIPIO DE PUERTO RONDON

Contratista: G&C CONSTRUCCIONES, SERVICIOS Y SUMINISTROS SAS

CONTRATO DE OBRA No 068 DE 2026	"MANTENIMIENTO PERIODICO DE LA BANCA EN LOS PUNTOS CRITICOS DE LA VIA EL LETRERO EN EL MUNICIPIO DE PUERTO RONDON, DEPARTAMENTO DE ARAUCA."

Personal en Obra				**Consumo De Agua**		**Estado del Tiempo / Duración**		
Cargo	**Cant.**	**Cargo**	**Cant.**	**Detalle y/o elemento utilizado**	**Cant. (L)**		**a.m.**	**p.m**
Residente de Obra	1					Soleado	x	x
Ayudante de Obra	1					Seco	x	x
						Nublado		
						Lluvia Pasajera		
						Lluvioso		
						Nubado/Soleado		

Elementos de Seguridad Industrial								**Señalización**
Cascos:	Botas:	Guantes:	Gafas:	Cintas:	reflectivas:	Conos:	Carnet:	Señales preventivas:

Actividades Desarrolladas

*SE INICIA EL DIA SIN CONTRATIEMPOS
*SE DA LA BIENVENIDA AL PERSONAL DE OBRA.
*SE CONTINUA CON EL AVANCE DE ACTIVIDADES DE RECONFORMACION -ADECUACION DE LA BANCA Y/O MEJORAMIENTO DEL TERRAPLEN.
*SE TERMINA EL DIA SIN CONTRA TIEMPOS

Maquinaria y Equipos en Obra		
Descripción	Cant.	Estado
MOTONIVELADORA	1	1
VIBROCOMPACTADOR DE 8 TON	1	1
CARROTANQUE	1	1
HERRAMIENTA MENOR	1	1
Vibrador concreto		
EXCELENTE.... 1	BUENO 2	DEFICIENTE.... 3

Accidentes en Obra			
Ocurrió Algún Accidente?			
Si		No	x
Hora:			
Nombre:			
Cargo:			
Actividad que Desempeñaba:			
Hubo Lesión?			
Si		No	x

ING. FARITH FABRICIO DOMINGUEZ NIEVES
RESIDENTE DE OBRA

ARQ. CARLO BRIAN RIAÑO CARREÑO
SECRETARIO DE PLANEACIÓN E INFRAESTRUCTURA

G&C
Construcciones, Servicios y Suministros S.A.S
NIT. 900.511.676-6

PUERTO RONDÓN
NIT 800 102 798-9
ALCALDÍA MUNICIPAL

DEPARTAMENTO DE ARAUCA
MUNICIPIO DE PUERTO RONDON
CONTROL DE OBRA
BITACORA DIARIA DE OBRA

Fecha:	viernes, 3 de abril de 2026	**Localizacion: Municipio de Puerto Rondon**	**Hoja Número:**	**17**

Contratante: MUNICIPIO DE PUERTO RONDON

Contratista: G&C CONSTRUCCIONES, SERVICIOS Y SUMINISTROS SAS

CONTRATO DE OBRA No 068 DE 2026	"MANTENIMIENTO PERIODICO DE LA BANCA EN LOS PUNTOS CRITICOS DE LA VIA EL LETRERO EN EL MUNICIPIO DE PUERTO RONDON, DEPARTAMENTO DE ARAUCA."

Personal en Obra				**Consumo De Agua**		**Estado del Tiempo / Duración**		
Cargo	**Cant.**	**Cargo**	**Cant.**	**Detalle y/o elemento utilizado**	**Cant. (L)**		**a.m.**	**p.m**
Residente de Obra	1					Soleado	x	x
Ayudante de Obra	1					Seco	x	x
						Nublado		
						Lluvia Pasajera		
						Lluvioso		
						Nubado/Soleado		

Elementos de Seguridad Industrial								**Señalización**
Cascos:	Botas:	Guantes:	Gafas:	Cintas:	reflectivas:	Conos:	Carnet:	Señales preventivas:

Actividades Desarrolladas

*SE INICIA EL DIA SIN CONTRATIEMPOS

*SE DA LA BIENVENIDA AL PERSONAL DE OBRA.

*SE CONTINUA CON EL AVANCE DE ACTIVIDADES DE RECONFORMACION -ADECUACION DE LA BANCA Y/O MEJORAMIENTO DEL TERRAPLEN.

*SE TERMINA EL DIA SIN CONTRA TIEMPOS

Maquinaria y Equipos en Obra		
Descripción	Cant.	Estado
MOTONIVELADORA	1	1
VIBROCOMPACTADOR DE 8 TON	1	1
CARROTANQUE	1	1
HERRAMIENTA MENOR	1	1
EXCELENTE.... 1	BUENO 2	DEFICIENTE.... 3

Accidentes en Obra			
Ocurrió Algún Accidente?			
Si		No	x
Hora:			
Nombre:			
Cargo:			
Actividad que Desempeñaba:			
Hubo Lesión?			
Si		No	x

ING. FARITH FABRICIO DOMINGUEZ NIEVES
RESIDENTE DE OBRA

ARQ. CARLO BRIAN RIAÑO CARREÑO
SECRETARIO DE PLANEACIÓN E INFRAESTRUCTURA

G&C
Construcciones, Servicios y Suministros S.A.S
NIT. 900.511.676-6

PUERTO RONDÓN
NIT 800 102 798-9
ALCALDÍA MUNICIPAL

DEPARTAMENTO DE ARAUCA
MUNICIPIO DE PUERTO RONDON
CONTROL DE OBRA
BITACORA DIARIA DE OBRA

Fecha:	**sábado, 4 de abril de 2026**	**Localizacion: Municipio de Puerto Rondon**	**Hoja Número:**	**18**

Contratante: MUNICIPIO DE PUERTO RONDON

Contratista: G&C CONSTRUCCIONES, SERVICIOS Y SUMINISTROS SAS

CONTRATO DE OBRA No 068 DE 2026	"MANTENIMIENTO PERIODICO DE LA BANCA EN LOS PUNTOS CRITICOS DE LA VIA EL LETRERO EN EL MUNICIPIO DE PUERTO RONDON, DEPARTAMENTO DE ARAUCA."

Personal en Obra				**Consumo De Agua**		**Estado del Tiempo / Duración**		
Cargo	**Cant.**	**Cargo**	**Cant.**	**Detalle y/o elemento utilizado**	**Cant. (L)**		**a.m.**	**p.m**
Residente de Obra	1					Soleado	x	x
Ayudante de Obra	1					Seco	x	x
						Nublado		
						Lluvia Pasajera		
						Lluvioso		
						Nubado/Soleado		

Elementos de Seguridad Industrial	**Señalización**
Cascos: Botas: Guantes: Gafas: Cintas: reflectivas: Conos: Carnet:	Señales preventivas:

Actividades Desarrolladas

*SE INICIA EL DIA SIN CONTRATIEMPOS
*SE DA LA BIENVENIDA AL PERSONAL DE OBRA.
*SE CONTINUA CON EL AVANCE DE ACTIVIDADES DE RECONFORMACION -ADECUACION DE LA BANCA Y/O MEJORAMIENTO DEL TERRAPLEN.
*SE TERMINA EL DIA SIN CONTRA TIEMPOS

Maquinaria y Equipos en Obra		
Descripción	Cant.	Estado
MOTONIVELADORA	1	1
VIBROCOMPACTADOR DE 8 TON	1	1
CARROTANQUE	1	1
HERRAMIENTA MENOR	1	1
	1	1
EXCELENTE.... 1	BUENO 2	DEFICIENTE.... 3

Accidentes en Obra			
Ocurrió Algún Accidente?			
Si		No	x
Hora:			
Nombre:			
Cargo:			
Actividad que Desempeñaba:			
Hubo Lesión?			
Si		No	x

ING. FARITH FABRICIO DOMINGUEZ NIEVES
RESIDENTE DE OBRA

ARQ. CARLO BRIAN RIAÑO CARREÑO
SECRETARIO DE PLANEACIÓN E INFRAESTRUCTURA

G&C
Construcciones, Servicios y Suministros S.A.S
NIT. 900.511.676-6

PUERTO RONDÓN
NIT 800 102 798-9
ALCALDÍA MUNICIPAL

DEPARTAMENTO DE ARAUCA
MUNICIPIO DE PUERTO RONDON
CONTROL DE OBRA
BITACORA DIARIA DE OBRA

Fecha:	**domingo, 5 de abril de 2026**	**Localizacion: Municipio de Puerto Rondon**	**Hoja Número:**	**19**

Contratante: MUNICIPIO DE PUERTO RONDON

Contratista: G&C CONSTRUCCIONES, SERVICIOS Y SUMINISTROS SAS

CONTRATO DE OBRA No 068 DE 2026	"MANTENIMIENTO PERIODICO DE LA BANCA EN LOS PUNTOS CRITICOS DE LA VIA EL LETRERO EN EL MUNICIPIO DE PUERTO RONDON, DEPARTAMENTO DE ARAUCA."

Personal en Obra

Cargo	Cant.	Cargo	Cant.
Residente de Obra	1		
Ayudante de Obra	1		

Consumo De Agua

Detalle y/o elemento utilizado	Cant. (L)

Estado del Tiempo / Duración

	a.m.	p.m
Soleado	x	x
Seco	x	x
Nublado		
Lluvia Pasajera		
Lluvioso		
Nubado/Soleado		

Elementos de Seguridad Industrial

Cascos: Botas: Guantes: Gafas: Cintas: reflectivas: Conos: Carnet:

Señalización

Señales preventivas:

Actividades Desarrolladas

* NO SE REALIZARON LABORES DURANTE LA JORNADA POR CORRESPONDER A DÍA FESTIVO

Maquinaria y Equipos en Obra

Descripción	Cant.	Estado
EXCELENTE.... 1 BUENO 2	DEFICIENTE.... 3	

Accidentes en Obra

Ocurrió Algún Accidente?			
Si		No	x
Hora:			
Nombre:			
Cargo:			
Actividad que Desempeñaba:			
Hubo Lesión?			
Si		No	x

ING. FARITH FABRICIO DOMINGUEZ NIEVES
RESIDENTE DE OBRA

ARQ. CARLO BRIAN RIAÑO CARREÑO
SECRETARIO DE PLANEACIÓN E INFRAESTRUCTURA

G&C
Construcciones, Servicios y Suministros S.A.S
NIT. 900.511.676-6

PUERTO RONDÓN
NIT 800 102 798-9
ALCALDÍA MUNICIPAL

DEPARTAMENTO DE ARAUCA
MUNICIPIO DE PUERTO RONDON
CONTROL DE OBRA
BITACORA DIARIA DE OBRA

Fecha:	lunes, 6 de abril de 2026	**Localizacion: Municipio de Puerto Rondon**	**Hoja Número:**	**20**

Contratante: MUNICIPIO DE PUERTO RONDON

Contratista: G&C CONSTRUCCIONES, SERVICIOS Y SUMINISTROS SAS

CONTRATO DE OBRA No 068 DE 2026	"MANTENIMIENTO PERIODICO DE LA BANCA EN LOS PUNTOS CRITICOS DE LA VIA EL LETRERO EN EL MUNICIPIO DE PUERTO RONDON, DEPARTAMENTO DE ARAUCA."

Personal en Obra				**Consumo De Agua**		**Estado del Tiempo / Duración**		
Cargo	**Cant.**	**Cargo**	**Cant.**	**Detalle y/o elemento utilizado**	**Cant. (L)**		**a.m.**	**p.m**
Residente de Obra	1					Soleado	x	x
Ayudante de Obra	1					Seco	x	x
						Nublado		
						Lluvia Pasajera		
						Lluvioso		
						Nubado/Soleado		

Elementos de Seguridad Industrial								**Señalización**
Cascos:	Botas:	Guantes:	Gafas:	Cintas:	reflectivas:	Conos:	Carnet:	Señales preventivas:

Actividades Desarrolladas

*SE INICIA EL DIA SIN CONTRATIEMPOS
*SE DA LA BIENVENIDA AL PERSONAL DE OBRA.
*SE CONTINUA CON EL AVANCE DE ACTIVIDADES DE RECONFORMACION -ADECUACION DE LA BANCA Y/O MEJORAMIENTO DEL TERRAPLEN.
*SE TERMINA EL DIA SIN CONTRA TIEMPOS

Maquinaria y Equipos en Obra		
Descripción	Cant.	Estado
MOTONIVELADORA	1	1
VIBROCOMPACTADOR DE 8 TON	1	1
CARROTANQUE	1	1
HERRAMIENTA MENOR	1	1
		1
EXCELENTE.... 1	BUENO 2	DEFICIENTE.... 3

Accidentes en Obra			
Ocurrió Algún Accidente?			
Si		No	x
Hora:			
Nombre:			
Cargo:			
Actividad que Desempeñaba:			
Hubo Lesión?			
Si		No	x

ING. FARITH FABRICIO DOMINGUEZ NIEVES
RESIDENTE DE OBRA

ARQ. CARLO BRIAN RIAÑO CARREÑO
SECRETARIO DE PLANEACIÓN E INFRAESTRUCTURA

G&C
Construcciones, Servicios y Suministros S.A.S
NIT. 900.511.676-6

PUERTO RONDÓN
NIT 800 102 798-9
ALCALDÍA MUNICIPAL

DEPARTAMENTO DE ARAUCA
MUNICIPIO DE PUERTO RONDON
CONTROL DE OBRA
BITACORA DIARIA DE OBRA

Fecha:	martes, 7 de abril de 2026	**Localizacion: Municipio de Puerto Rondon**	**Hoja Número:**	**21**

Contratante: MUNICIPIO DE PUERTO RONDON

Contratista: G&C CONSTRUCCIONES, SERVICIOS Y SUMINISTROS SAS

CONTRATO DE OBRA No 068 DE 2026	"MANTENIMIENTO PERIODICO DE LA BANCA EN LOS PUNTOS CRITICOS DE LA VIA EL LETRERO EN EL MUNICIPIO DE PUERTO RONDON, DEPARTAMENTO DE ARAUCA."

Personal en Obra				**Consumo De Agua**		**Estado del Tiempo / Duración**		
Cargo	**Cant.**	**Cargo**	**Cant.**	**Detalle y/o elemento utilizado**	**Cant. (L)**		**a.m.**	**p.m**
Residente de Obra	1					Soleado	x	x
Ayudante de Obra	1					Seco	x	x
						Nublado		
						Lluvia Pasajera		
						Lluvioso		
						Nubado/Soleado		

Elementos de Seguridad Industrial — **Señalización**

Cascos: Botas: Guantes: Gafas: Cintas: reflectivas: Conos: Carnet: Señales preventivas:

Actividades Desarrolladas

*SE INICIA EL DIA SIN CONTRATIEMPOS
*SE DA LA BIENVENIDA AL PERSONAL DE OBRA.
*SE CONTINUA CON EL AVANCE DE ACTIVIDADES DE RECONFORMACION -ADECUACION DE LA BANCA Y/O MEJORAMIENTO DEL TERRAPLEN.
*SE TERMINA EL DIA SIN CONTRA TIEMPOS

Maquinaria y Equipos en Obra		
Descripción	Cant.	Estado
MOTONIVELADORA	1	1
VIBROCOMPACTADOR DE 8 TON	1	1
CARROTANQUE	1	1
HERRAMIENTA MENOR	1	1

EXCELENTE.... 1 BUENO .... 2 DEFICIENTE.... 3

Accidentes en Obra			
Ocurrió Algún Accidente?			
Si		No	x
Hora:			
Nombre:			
Cargo:			
Actividad que Desempeñaba:			
Hubo Lesión?			
Si		No	x

ING. FARITH FABRICIO DOMINGUEZ NIEVES
RESIDENTE DE OBRA

ARQ. CARLO BRIAN RIAÑO CARREÑO
SECRETARIO DE PLANEACIÓN E INFRAESTRUCTURA

G&C
Construcciones, Servicios y Suministros S.A.S
NIT. 900.511.676-6

PUERTO RONDÓN
NIT 800 102 798-9
ALCALDÍA MUNICIPAL

DEPARTAMENTO DE ARAUCA
MUNICIPIO DE PUERTO RONDON
CONTROL DE OBRA
BITACORA DIARIA DE OBRA

Fecha:	**miércoles, 8 de abril de 2026**	**Localizacion: Municipio de Puerto Rondon**	**Hoja Número:**	**22**

Contratante: MUNICIPIO DE PUERTO RONDON

Contratista: G&C CONSTRUCCIONES, SERVICIOS Y SUMINISTROS SAS

CONTRATO DE OBRA No 068 DE 2026	"MANTENIMIENTO PERIODICO DE LA BANCA EN LOS PUNTOS CRITICOS DE LA VIA EL LETRERO EN EL MUNICIPIO DE PUERTO RONDON, DEPARTAMENTO DE ARAUCA."

Personal en Obra				**Consumo De Agua**		**Estado del Tiempo / Duración**		
Cargo	**Cant.**	**Cargo**	**Cant.**	**Detalle y/o elemento utilizado**	**Cant. (L)**		**a.m.**	**p.m**
Residente de Obra	1					Soleado	x	x
Ayudante de Obra	1					Seco	x	x
						Nublado		
						Lluvia Pasajera		
						Lluvioso		
						Nubado/Soleado		

Elementos de Seguridad Industrial	**Señalización**
Cascos: Botas: Guantes: Gafas: Cintas: reflectivas: Conos: Carnet:	Señales preventivas:

Actividades Desarrolladas

*SE INICIA EL DIA SIN CONTRATIEMPOS
*SE DA LA BIENVENIDA AL PERSONAL DE OBRA.
*SE CONTINUA CON EL AVANCE DE ACTIVIDADES DE RECONFORMACION -ADECUACION DE LA BANCA Y/O MEJORAMIENTO DEL TERRAPLEN.
*SE TERMINA EL DIA SIN CONTRA TIEMPOS

Maquinaria y Equipos en Obra			**Accidentes en Obra**			
Descripción	Cant.	Estado	Ocurrió Algún Accidente?			
MOTONIVELADORA	1	1	Si		No	x
VIBROCOMPACTADOR DE 8 TON	1	1	Hora:			
CARROTANQUE	1	1	Nombre:			
HERRAMIENTA MENOR	1	1	Cargo:			
			Actividad que Desempeñaba:			
			Hubo Lesión?			
			Si		No	x
	1	1				
EXCELENTE.... 1	BUENO 2	DEFICIENTE.... 3				

ING. FARITH FABRICIO DOMINGUEZ NIEVES
RESIDENTE DE OBRA

ARQ. CARLO BRIAN RIAÑO CARREÑO
SECRETARIO DE PLANEACIÓN E INFRAESTRUCTURA

G&C
Construcciones, Servicios y Suministros S.A.S
NIT. 900.511.676-6

PUERTO RONDÓN
NIT 800 102 798-9
ALCALDÍA MUNICIPAL

DEPARTAMENTO DE ARAUCA
MUNICIPIO DE PUERTO RONDON
CONTROL DE OBRA
BITACORA DIARIA DE OBRA

Fecha:	**jueves, 9 de abril de 2026**	**Localizacion: Municipio de Puerto Rondon**	**Hoja Número:**	**23**

Contratante: MUNICIPIO DE PUERTO RONDON

Contratista: G&C CONSTRUCCIONES, SERVICIOS Y SUMINISTROS SAS

CONTRATO DE OBRA No 068 DE 2026	"MANTENIMIENTO PERIODICO DE LA BANCA EN LOS PUNTOS CRITICOS DE LA VIA EL LETRERO EN EL MUNICIPIO DE PUERTO RONDON, DEPARTAMENTO DE ARAUCA."

Personal en Obra

Cargo	Cant.	Cargo	Cant.
Residente de Obra	1		
Ayudante de Obra	1		

Consumo De Agua

Detalle y/o elemento utilizado	Cant. (L)

Estado del Tiempo / Duración

	a.m.	p.m
Soleado	x	x
Seco	x	x
Nublado		
Lluvia Pasajera		
Lluvioso		
Nubado/Soleado		

Elementos de Seguridad Industrial

Cascos: Botas: Guantes: Gafas: Cintas: reflectivas: Conos: Carnet:

Señalización

Señales preventivas:

Actividades Desarrolladas

*SE INICIA EL DIA SIN CONTRATIEMPOS
*SE DA LA BIENVENIDA AL PERSONAL DE OBRA.
*SE CONTINUA CON EL AVANCE DE ACTIVIDADES DE RECONFORMACION -ADECUACION DE LA BANCA Y/O MEJORAMIENTO DEL TERRAPLEN.
*SE TERMINA EL DIA SIN CONTRA TIEMPOS

Maquinaria y Equipos en Obra

Descripción	Cant.	Estado
MOTONIVELADORA	1	1
VIBROCOMPACTADOR DE 8 TON	1	1
CARROTANQUE	1	1
HERRAMIENTA MENOR	1	1

EXCELENTE.... 1 BUENO .... 2 DEFICIENTE.... 3

Accidentes en Obra

Ocurrió Algún Accidente?			
Si		No	x
Hora:			
Nombre:			
Cargo:			
Actividad que Desempeñaba:			
Hubo Lesión?			
Si		No	x

ING. FAITH FABRICIO DOMINGUEZ NIEVES
RESIDENTE DE OBRA

ARQ. CARLO BRIAN RIAÑO CARREÑO
SECRETARIO DE PLANEACIÓN E INFRAESTRUCTURA

G&C
Construcciones, Servicios y Suministros S.A.S
NIT. 900.511.676-6

PUERTO RONDÓN
NIT 800 102 798-9
ALCALDÍA MUNICIPAL

DEPARTAMENTO DE ARAUCA
MUNICIPIO DE PUERTO RONDON
CONTROL DE OBRA
BITACORA DIARIA DE OBRA

Fecha:	**viernes, 10 de abril de 2026**	**Localizacion: Municipio de Puerto Rondon**	**Hoja Número:**	**24**

Contratante: MUNICIPIO DE PUERTO RONDON

Contratista: G&C CONSTRUCCIONES, SERVICIOS Y SUMINISTROS SAS

CONTRATO DE OBRA No 068 DE 2026	"MANTENIMIENTO PERIODICO DE LA BANCA EN LOS PUNTOS CRITICOS DE LA VIA EL LETRERO EN EL MUNICIPIO DE PUERTO RONDON, DEPARTAMENTO DE ARAUCA."

Personal en Obra

Cargo	Cant.	Cargo	Cant.
Residente de Obra	1		
Ayudante de Obra	1		

Consumo De Agua

Detalle y/o elemento utilizado	Cant. (L)

Estado del Tiempo / Duración

	a.m.	p.m
Soleado	x	x
Seco	x	x
Nublado		
Lluvia Pasajera		
Lluvioso		
Nubado/Soleado		

Elementos de Seguridad Industrial

Cascos: Botas: Guantes: Gafas: Cintas: reflectivas: Conos: Carnet:

Señalización

Señales preventivas:

Actividades Desarrolladas

*SE INICIA EL DIA SIN CONTRATIEMPOS
*SE DA LA BIENVENIDA AL PERSONAL DE OBRA.
*SE CONTINUA CON EL AVANCE DE ACTIVIDADES DE RECONFORMACION -ADECUACION DE LA BANCA Y/O MEJORAMIENTO DEL TERRAPLEN.
*SE TERMINA EL DIA SIN CONTRA TIEMPOS

Maquinaria y Equipos en Obra

Descripción	Cant.	Estado
MOTONIVELADORA	1	1
VIBROCOMPACTADOR DE 8 TON	1	1
CARROTANQUE	1	1
HERRAMIENTA MENOR	1	1
		1

EXCELENTE.... 1 BUENO .... 2 DEFICIENTE.... 3

Accidentes en Obra

Ocurrió Algún Accidente?			
Si		No	x
Hora:			
Nombre:			
Cargo:			
Actividad que Desempeñaba:			
Hubo Lesión?			
Si		No	x

ING. FARITH FABRICIO DOMINGUEZ NIEVES
RESIDENTE DE OBRA

ARQ. CARLO BRIAN RIAÑO CARREÑO
SECRETARIO DE PLANEACIÓN E INFRAESTRUCTURA

G&C
Construcciones, Servicios y Suministros S.A.S
NIT. 900.511.676-6

PUERTO RONDÓN
NIT 800 102 798-9
ALCALDÍA MUNICIPAL

DEPARTAMENTO DE ARAUCA
MUNICIPIO DE PUERTO RONDON
CONTROL DE OBRA
BITACORA DIARIA DE OBRA

Fecha:	**sábado, 11 de abril de 2026**	**Localizacion: Municipio de Puerto Rondon**	**Hoja Número:**	**25**

Contratante: MUNICIPIO DE PUERTO RONDON

Contratista: G&C CONSTRUCCIONES, SERVICIOS Y SUMINISTROS SAS

CONTRATO DE OBRA No 068 DE 2026	"MANTENIMIENTO PERIODICO DE LA BANCA EN LOS PUNTOS CRITICOS DE LA VIA EL LETRERO EN EL MUNICIPIO DE PUERTO RONDON, DEPARTAMENTO DE ARAUCA."

Personal en Obra

Cargo	Cant.	Cargo	Cant.
Residente de Obra	1		
Ayudante de Obra	1		

Consumo De Agua

Detalle y/o elemento utilizado	Cant. (L)

Estado del Tiempo / Duración

	a.m.	p.m
Soleado	x	x
Seco	x	x
Nublado		
Lluvia Pasajera		
Lluvioso		
Nubado/Soleado		

Elementos de Seguridad Industrial

Cascos: Botas: Guantes: Gafas: Cintas: reflectivas: Conos: Carnet:

Señalización

Señales preventivas:

Actividades Desarrolladas

*SE INICIA EL DIA SIN CONTRATIEMPOS
*SE DA LA BIENVENIDA AL PERSONAL DE OBRA.
*SE CONTINUA CON EL AVANCE DE ACTIVIDADES DE RECONFORMACION -ADECUACION DE LA BANCA Y/O MEJORAMIENTO DEL TERRAPLEN.
*SE TERMINA EL DIA SIN CONTRA TIEMPOS

Maquinaria y Equipos en Obra

Descripción	Cant.	Estado
MOTONIVELADORA	1	1
VIBROCOMPACTADOR DE 8 TON	1	1
CARROTANQUE	1	1
HERRAMIENTA MENOR	1	1

EXCELENTE.... 1 BUENO .... 2 DEFICIENTE.... 3

Accidentes en Obra

Ocurrió Algún Accidente?

Si		No	x
Hora:			
Nombre:			
Cargo:			
Actividad que Desempeñaba:			

Hubo Lesión?

Si		No	x

ING. FARITH FABRICIO DOMINGUEZ NIEVES
RESIDENTE DE OBRA

ARQ. CARLO BRIAN RIAÑO CARREÑO
SECRETARIO DE PLANEACIÓN E INFRAESTRUCTURA

G&C
Construcciones, Servicios y Suministros S.A.S
NIT. 900.511.676-6

PUERTO RONDÓN
NIT 800.102.798-9
ALCALDÍA MUNICIPAL

DEPARTAMENTO DE ARAUCA
MUNICIPIO DE PUERTO RONDON
CONTROL DE OBRA
BITACORA DIARIA DE OBRA

Fecha:	domingo, 12 de abril de 2026	**Localizacion: Municipio de Puerto Rondon**	**Hoja Número:**	**26**

Contratante: MUNICIPIO DE PUERTO RONDON

Contratista: G&C CONSTRUCCIONES, SERVICIOS Y SUMINISTROS SAS

CONTRATO DE OBRA No 068 DE 2026	"MANTENIMIENTO PERIODICO DE LA BANCA EN LOS PUNTOS CRITICOS DE LA VIA EL LETRERO EN EL MUNICIPIO DE PUERTO RONDON, DEPARTAMENTO DE ARAUCA."

Personal en Obra

Cargo	Cant.	Cargo	Cant.
Residente de Obra	1		
Ayudante de Obra	1		

Consumo De Agua

Detalle y/o elemento utilizado	Cant. (L)

Estado del Tiempo / Duración

	a.m.	p.m
Soleado	x	x
Seco	x	x
Nublado		
Lluvia Pasajera		
Lluvioso		
Nubado/Soleado		

Elementos de Seguridad Industrial

Cascos: Botas: Guantes: Gafas: Cintas: reflectivas: Conos: Carnet:

Señalización

Señales preventivas:

Actividades Desarrolladas

* NO SE REALIZARON LABORES DURANTE LA JORNADA POR CORRESPONDER A DÍA FESTIVO

Maquinaria y Equipos en Obra

Descripción	Cant.	Estado
		1
		1
		1
		1
		1
		1

EXCELENTE.... 1 BUENO .... 2 DEFICIENTE.... 3

Accidentes en Obra

Ocurrió Algún Accidente?			
Si		No	x
Hora:			
Nombre:			
Cargo:			
Actividad que Desempeñaba:			
Hubo Lesión?			
Si		No	x

ING. FARITH FABRICIO DOMINGUEZ NIEVES
RESIDENTE DE OBRA

ARQ. CARLO BRIAN RIAÑO CARREÑO
SECRETARIO DE PLANEACIÓN E INFRAESTRUCTURA

G&C
Construcciones, Servicios y Suministros S.A.S
NIT. 900.511.676-6

PUERTO RONDÓN
NIT 800 102 798-9
ALCALDÍA MUNICIPAL

DEPARTAMENTO DE ARAUCA
MUNICIPIO DE PUERTO RONDON
CONTROL DE OBRA
BITACORA DIARIA DE OBRA

Fecha:	**lunes, 13 de abril de 2026**	**Localizacion: Municipio de Puerto Rondon**	**Hoja Número:**	**27**

Contratante: MUNICIPIO DE PUERTO RONDON

Contratista: G&C CONSTRUCCIONES, SERVICIOS Y SUMINISTROS SAS

CONTRATO DE OBRA No 068 DE 2026	"MANTENIMIENTO PERIODICO DE LA BANCA EN LOS PUNTOS CRITICOS DE LA VIA EL LETRERO EN EL MUNICIPIO DE PUERTO RONDON, DEPARTAMENTO DE ARAUCA."

Personal en Obra

Cargo	Cant.	Cargo	Cant.
Residente de Obra	1		
Ayudante de Obra	1		

Consumo De Agua

Detalle y/o elemento utilizado	Cant. (L)

Estado del Tiempo / Duración

	a.m.	p.m
Soleado	x	x
Seco	x	x
Nublado		
Lluvia Pasajera		
Lluvioso		
Nubado/Soleado		

Elementos de Seguridad Industrial

Cascos: Botas: Guantes: Gafas: Cintas: reflectivas: Conos: Carnet:

Señalización

Señales preventivas:

Actividades Desarrolladas

*SE INICIA EL DIA SIN CONTRATIEMPOS
*SE DA LA BIENVENIDA AL PERSONAL DE OBRA.
*SE CONTINUA CON EL AVANCE DE ACTIVIDADES DE RECONFORMACION -ADECUACION DE LA BANCA Y/O MEJORAMIENTO DEL TERRAPLEN.
*SE TERMINA EL DIA SIN CONTRA TIEMPOS

Maquinaria y Equipos en Obra

Descripción	Cant.	Estado
MOTONIVELADORA	1	1
VIBROCOMPACTADOR DE 8 TON	1	1
CARROTANQUE	1	1
HERRAMIENTA MENOR	1	1

EXCELENTE.... 1 BUENO .... 2 DEFICIENTE.... 3

Accidentes en Obra

Ocurrió Algún Accidente?			
Si		No	x
Hora:			
Nombre:			
Cargo:			
Actividad que Desempeñaba:			
Hubo Lesión?			
Si		No	x

ING. FARITH FABRICIO DOMINGUEZ NIEVES
RESIDENTE DE OBRA

ARQ. CARLO BRIAN RIAÑO CARREÑO
SECRETARIO DE PLANEACIÓN E INFRAESTRUCTURA

G&C
Construcciones, Servicios y Suministros S.A.S
NIT. 900.511.676-6

PUERTO RONDÓN
NIT 800 102 798-9
ALCALDÍA MUNICIPAL

DEPARTAMENTO DE ARAUCA
MUNICIPIO DE PUERTO RONDON
CONTROL DE OBRA
BITACORA DIARIA DE OBRA

Fecha:	martes, 14 de abril de 2026	**Localizacion: Municipio de Puerto Rondon**	**Hoja Número:**	**28**

Contratante: MUNICIPIO DE PUERTO RONDON

Contratista: G&C CONSTRUCCIONES, SERVICIOS Y SUMINISTROS SAS

CONTRATO DE OBRA No 068 DE 2026	"MANTENIMIENTO PERIODICO DE LA BANCA EN LOS PUNTOS CRITICOS DE LA VIA EL LETRERO EN EL MUNICIPIO DE PUERTO RONDON, DEPARTAMENTO DE ARAUCA."

Personal en Obra				**Consumo De Agua**		**Estado del Tiempo / Duración**		
Cargo	**Cant.**	**Cargo**	**Cant.**	**Detalle y/o elemento utilizado**	**Cant. (L)**		**a.m.**	**p.m**
Residente de Obra	1					Soleado	x	x
Ayudante de Obra	1					Seco	x	x
						Nublado		
						Lluvia Pasajera		
						Lluvioso		
						Nubado/Soleado		

Elementos de Seguridad Industrial								**Señalización**
Cascos:	Botas:	Guantes:	Gafas:	Cintas:	reflectivas:	Conos:	Carnet:	Señales preventivas:

Actividades Desarrolladas

*SE INICIA EL DIA SIN CONTRATIEMPOS
*SE DA LA BIENVENIDA AL PERSONAL DE OBRA.
*SE CONTINUA CON EL AVANCE DE ACTIVIDADES DE RECONFORMACION -ADECUACION DE LA BANCA Y/O MEJORAMIENTO DEL TERRAPLEN.
*SE TERMINA EL DIA SIN CONTRA TIEMPOS

Maquinaria y Equipos en Obra		
Descripción	Cant.	Estado
MOTONIVELADORA	1	1
VIBROCOMPACTADOR DE 8 TON	1	1
CARROTANQUE	1	1
HERRAMIENTA MENOR	1	1

Accidentes en Obra			
Ocurrió Algún Accidente?			
Si		No	x
Hora:			
Nombre:			
Cargo:			
Actividad que Desempeñaba:			
Hubo Lesión?			
Si		No	x

EXCELENTE.... 1 | BUENO .... 2 | DEFICIENTE.... 3

ING. FARITH FABRICIO DOMINGUEZ NIEVES
RESIDENTE DE OBRA

ARQ. CARLO BRIAN RIAÑO CARREÑO
SECRETARIO DE PLANEACIÓN E INFRAESTRUCTURA

G&C
Construcciones, Servicios y Suministros S.A.S
NIT. 900.511.676-6

PUERTO RONDÓN
NIT 800 102 798-9
ALCALDÍA MUNICIPAL

DEPARTAMENTO DE ARAUCA
MUNICIPIO DE PUERTO RONDON
CONTROL DE OBRA
BITACORA DIARIA DE OBRA

Fecha:	**miércoles, 15 de abril de 2026**	**Localizacion: Municipio de Puerto Rondon**	**Hoja Número:**	**29**

Contratante: MUNICIPIO DE PUERTO RONDON

Contratista: G&C CONSTRUCCIONES, SERVICIOS Y SUMINISTROS SAS

CONTRATO DE OBRA No 068 DE 2026	"MANTENIMIENTO PERIODICO DE LA BANCA EN LOS PUNTOS CRITICOS DE LA VIA EL LETRERO EN EL MUNICIPIO DE PUERTO RONDON, DEPARTAMENTO DE ARAUCA."

Personal en Obra

Cargo	Cant.	Cargo	Cant.
Residente de Obra	1		
Ayudante de Obra	1		

Consumo De Agua

Detalle y/o elemento utilizado	Cant. (L)

Estado del Tiempo / Duración

	a.m.	p.m
Soleado	x	x
Seco	x	x
Nublado		
Lluvia Pasajera		
Lluvioso		
Nubado/Soleado		

Elementos de Seguridad Industrial

Cascos: Botas: Guantes: Gafas: Cintas: reflectivas: Conos: Carnet:

Señalización

Señales preventivas:

Actividades Desarrolladas

*SE INICIA EL DIA SIN CONTRATIEMPOS
*SE DA LA BIENVENIDA AL PERSONAL DE OBRA.
*SE CONTINUA CON EL AVANCE DE ACTIVIDADES DE RECONFORMACION -ADECUACION DE LA BANCA Y/O MEJORAMIENTO DEL TERRAPLEN.
*SE TERMINA EL DIA SIN CONTRA TIEMPOS

Maquinaria y Equipos en Obra

Descripción	Cant.	Estado
MOTONIVELADORA	1	1
VIBROCOMPACTADOR DE 8 TON	1	1
CARROTANQUE	1	1
HERRAMIENTA MENOR	1	1

EXCELENTE.... 1 BUENO .... 2 DEFICIENTE.... 3

Accidentes en Obra

Ocurrió Algún Accidente?			
Si		No	x
Hora:			
Nombre:			
Cargo:			
Actividad que Desempeñaba:			
Hubo Lesión?			
Si		No	x

ING. FARITH FABRICIO DOMINGUEZ NIEVES
RESIDENTE DE OBRA

ARQ. CARLO BRIAN RIAÑO CARREÑO
SECRETARIO DE PLANEACIÓN E INFRAESTRUCTURA

G&C
Construcciones, Servicios y Suministros S.A.S
NIT. 900.511.676-6

PUERTO RONDÓN
NIT 800 102 798-9
ALCALDÍA MUNICIPAL

DEPARTAMENTO DE ARAUCA
MUNICIPIO DE PUERTO RONDON
CONTROL DE OBRA
BITACORA DIARIA DE OBRA

Fecha:	**jueves, 16 de abril de 2026**	**Localizacion: Municipio de Puerto Rondon**	**Hoja Número:**	**30**

Contratante: MUNICIPIO DE PUERTO RONDON

Contratista: G&C CONSTRUCCIONES, SERVICIOS Y SUMINISTROS SAS

CONTRATO DE OBRA No 068 DE 2026	"MANTENIMIENTO PERIODICO DE LA BANCA EN LOS PUNTOS CRITICOS DE LA VIA EL LETRERO EN EL MUNICIPIO DE PUERTO RONDON, DEPARTAMENTO DE ARAUCA."

Personal en Obra

Cargo	Cant.	Cargo	Cant.
Residente de Obra	1		
Ayudante de Obra	1		

Consumo De Agua

Detalle y/o elemento utilizado	Cant. (L)

Estado del Tiempo / Duración

	a.m.	p.m
Soleado	x	x
Seco	x	x
Nublado		
Lluvia Pasajera		
Lluvioso		
Nubado/Soleado		

Elementos de Seguridad Industrial

Cascos: Botas: Guantes: Gafas: Cintas: reflectivas: Conos: Carnet:

Señalización

Señales preventivas:

Actividades Desarrolladas

*SE INICIA EL DIA SIN CONTRATIEMPOS
*SE DA LA BIENVENIDA AL PERSONAL DE OBRA.
*SE CULMINAN ACTIVIDADES DE RECONFORMACION -ADECUACION DE LA BANCA Y/O MEJORAMIENTO DEL TERRAPLEN.
*SE TERMINA EL DIA SIN CONTRA TIEMPOS

Maquinaria y Equipos en Obra

Descripción	Cant.	Estado
MOTONIVELADORA	1	1
VIBROCOMPACTADOR DE 8 TON	1	1
CARROTANQUE	1	1
HERRAMIENTA MENOR	1	1

EXCELENTE.... 1 BUENO .... 2 DEFICIENTE.... 3

Accidentes en Obra

Ocurrió Algún Accidente?			
Si		No	x
Hora:			
Nombre:			
Cargo:			
Actividad que Desempeñaba:			
Hubo Lesión?			
Si		No	x

ING. FARITH FABRICIO DOMINGUEZ NIEVES
RESIDENTE DE OBRA

ARQ. CARLO BRIAN RIAÑO CARREÑO
SECRETARIO DE PLANEACIÓN E INFRAESTRUCTURA

G&C
Construcciones, Servicios y Suministros S.A.S
NIT. 900.511.676-6

PUERTO RONDÓN
NIT 800 102 798-9
ALCALDÍA MUNICIPAL

DEPARTAMENTO DE ARAUCA
MUNICIPIO DE PUERTO RONDON
CONTROL DE OBRA
BITACORA DIARIA DE OBRA

Fecha:	**viernes, 17 de abril de 2026**	**Localizacion: Municipio de Puerto Rondon**	**Hoja Número:**	**31**

Contratante: MUNICIPIO DE PUERTO RONDON

Contratista: G&C CONSTRUCCIONES, SERVICIOS Y SUMINISTROS SAS

CONTRATO DE OBRA No 068 DE 2026	"MANTENIMIENTO PERIODICO DE LA BANCA EN LOS PUNTOS CRITICOS DE LA VIA EL LETRERO EN EL MUNICIPIO DE PUERTO RONDON, DEPARTAMENTO DE ARAUCA."

Personal en Obra				**Consumo De Agua**		**Estado del Tiempo / Duración**		
Cargo	**Cant.**	**Cargo**	**Cant.**	**Detalle y/o elemento utilizado**	**Cant. (L)**		**a.m.**	**p.m**
Residente de Obra	1					Soleado	x	x
						Seco	x	x
						Nublado		
						Lluvia Pasajera		
						Lluvioso		
						Nubado/Soleado		

Elementos de Seguridad Industrial	**Señalización**
Cascos: Botas: Guantes: Gafas: Cintas: reflectivas: Conos: Carnet:	Señales preventivas:

Actividades Desarrolladas

*SE FIRMA ACTA DE RECIBO FINAL DE LA OBRA

*SE INICIAN TRAMITES ADMINISTRATIVOS DE LIQUIDACION DEL CONTRATO DE OBRA 068-2026

Maquinaria y Equipos en Obra		
Descripción	Cant.	Estado

Accidentes en Obra			
Ocurrió Algún Accidente?			
Si		No	x
Hora:			
Nombre:			
Cargo:			
Actividad que Desempeñaba:			
Hubo Lesión?			
Si		No	x

EXCELENTE.... 1	BUENO 2	DEFICIENTE.... 3					

ING. FARITH FABRICIO DOMINGUEZ NIEVES
RESIDENTE DE OBRA

ARQ. CARLO BRIAN RIAÑO CARREÑO
SECRETARIO DE PLANEACIÓN E INFRAESTRUCTURA

G&C Construcciones, Servicios y Suministros S.A.S
Nit. 900.511.676-6

PLANO (UBICACIÓN)

CALLE 18 No. 25 – 85 Barrio La Esperanza Cel 314-3222324
gycsas12@hotmail.com

PUERTO RONDÓN
NIT 800.102.796-9
ALCALDÍA MUNICIPAL

COLOMBIA.



DEPARTAMENTO DE ARAUCA.

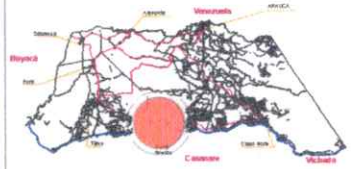

MUNICIPIO DE PUERTO RONDÓN.

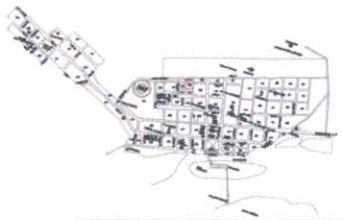

- ***DEPARTAMENTO DE ARAUCA.***
- ***MUNICIPIO DE PUERTO RONDON.***
- ***VIAL RURAL.***
- ***VIA EL LETRERO : 16,50 KM***

EL PROGRESO
EL PAISAJE
LA ESMERALDA
EL RIPIAL
LAS ACACIAS
EL LETRERO
LA CEIBA
EL PALÓN
LA CORREA
LA PALMITA
EL MUSIU
COROCITO
CAÑO COLORADO
PUERTO RONDÓN
LAS PETACAS

VIA A INTERVENIR.











NORTE

OBJETO:

"MANTENIMIENTO PERIODICO DE LA BANCA EN LOS PUNTOS CRITICOS DE LA VIA EL LETRERO EN EL MUNICIPIO DE PUERTO RONDOR, DEPARTAMENTO DE ARAUCA.

PROYECTÓ:
ARQ. JHOAN SEBASTIAN NIEVES PEÑA
PROFESIONAL DE APOYO-CORD A LA SECRETARIA DE PLANEACIÓN DEL MUNICIPIO DE PUERTO RONDÓN.

REVISO Y APROBÓ:
ARQ. CARLOS BRIAN RIAÑO CARRERO
SECRETARIO DE PLANEACIÓN E INFRAESTRUCTURA DEL MUNICIPIO DE PUERTO RONDÓN

PRODUCTO:
DISEÑO GEOMETRICO

CONTIENE:
PLANO LOCALIZACIÓN Y UBICACIÓN , REGISTRO FOTOGRÁFICO, VÍA EL LETRERO 16,50 KM.

DG-001

209

G&C Construcciones, Servicios y Suministros S.A.S
Nit. 900.511.676-6

PROGRAMACION Y REPROGAMACION DE LA OBRA

CALLE 18 No. 25 – 85 Barrio La Esperanza Cel 314-3222324
gycsas12@hotmail.com

PROGRAMACION INICIAL - CONTRATO DE OBRA PUBLICA No 068-2026
DESDE EL 18 DE MARZO DEL 2026 AL 17 DE ABRIL DEL 2026

PUERTO RONDÓN
ALCALDÍA MUNICIPAL

DURACION DEL CONTRATO:				MES 1																										
ITEM	ACTIVIDAD	UNIDAD	CANT	18 AL 22 MAZO					23 AL AL 29 DE MARZO							30 DE MARZO AL 05 DE ABRIL							06 AL 12 DE ABRIL							13 AL 17 DE ABRIL				
"MANTENIMIENTO PERIODICO DE LA BANCA EN LOS PUNTOS CRITICOS DE LA VIA EL LETRERO EN EL MUNICIPIO DE PUERTO RONDON, DEPARTAMENTO DE ARAUCA."				18	19	20	21	22	23	24	25	26	27	28	29	30	31	1	2	3	4	5	6	7	8	9	10	11	12	13	14	15	16	17
NOTA:	SE ADELANTARON ACTIVIDADES DE ALISTAMIENTO DE MAQUINARIA Y MATERIALES , PARA DAR INICIO A ACTIVIDADES.																																	
1.1.	RECONFORMACIÓN-ADECUACIÓN DE LA BANCA Y/O MEJORAMIENTO DE TERRAPLEN	M2	19800,00																															

ING. FARITH FABRICIO DOMINGUEZ NIEVES
RESIDENTE DE OBRA

ING. CARLOS RUBEN GRANADOS QUINTERO
R/L G&C CONSTRUCCIONES, SERVICIOS Y SUMINISTROS SAS

V.B. ARQ. CARLO BRIAN RIAÑO CARREÑO
SECRETARIO DE PLANEACIÓN E INFRAESTRUCTURA

REPROGRAMACION DE LA OBRA - CONTRATO DE OBRA PUBLICA No 068-20
DESDE EL 18 DE MARZO DEL 2026 AL 17 DE ABRIL DEL 2026

PUERTO RONDÓN
ALCALDÍA MUNICIPAL

DURACION DEL CONTRATO:				MES 1																										
ITEM	ACTIVIDAD	UNIDAD	CANT	18 AL 22 MAZO					23 AL AL 29 DE MARZO							30 DE MARZO AL 05 DE ABRIL						06 AL 12 DE ABRIL							13 AL 17 DE ABRIL				
"MANTENIMIENTO PERIODICO DE LA BANCA EN LOS PUNTOS CRITICOS DE LA VIA EL LETRERO EN EL MUNICIPIO DE PUERTO RONDON, DEPARTAMENTO DE ARAUCA."				18	19	20	21	22	23	24	25	26	27	28	29	30	31	1	2	3	4	5	6	7	8	9	10	11	12	13	14	15	16	17
NOTA:	SE ADELANTARON ACTIVIDADES DE ALISTAMIENTO DE MAQUINARIA Y MATERIALES , PARA DAR INICIO A ACTIVIDADES.																																	
1.1.	RECONFORMACIÓN-ADECUACIÓN DE LA BANCA Y/O MEJORAMIENTO DE TERRAPLEN	M2	19800,00																															

ING. FARITH FABRICIO DOMINGUEZ NIEVES
RESIDENTE DE OBRA

ING. CARLOS RUBEN GRANADOS QUINTERO
R/L G&C CONSTRUCCIONES, SERVICIOS Y SUMINISTROS SAS

V.B. ARQ. CARLO BRIAN RIAÑO CARREÑO
SECRETARIO DE PLANEACIÓN E INFRAESTRUCTURA