NIT 891.190.167-8

Informe Mensual

CONTRATO DE PRESTACIÓN DE SERVICIO SERVICIOS DE APOYO A LA GESTIÓN N°017-26
CONTRATACION DIRECTA
(22 DE ENERO DEL 2026)

Objeto	PRESTACIÓN DE SERVICIOS DE APOYO A LA GESTIÓN PARA EL ACOMPAÑAMIENTO E INTERVENCIÓN EN PROCESOS DEPORTIVOS DIRIGIDOS A DEPORTISTAS Y PERSONAS CON DISCAPACIDAD DEL SECTOR PARANACIONAL EN EL DESARROLLO DE LAS ACTIVIDADES DEL INSTITUTO DEPARTAMENTAL DE CULTURA, DEPORTE Y RECREACIÓN DEL CAQUETÁ	Mes	**TERCERA PRODUCTO INFORME 01 AL 3O DE ABRIL**

Supervisor	**BELLANED VILLANUEVA ORTIZ**	Programa	**JUEGOS PARA-NACIONALES**

Nombre Contratista	**DUVERNEY BARRIOS ROJAS**	Documento	**C.C. 1.118.469.322**

OBLIGACIÓN	GESTIÓN DESARROLLADA, OBSERVACIONES
1. Identificar en los municipios los deportistas de la población con discapacidad que participan en las disciplinas deportivas priorizadas a juegos paramacionales 2027. De acuerdo a la orientación de la institución y/o supervisor.	La identificación se presentó en el primer producto, y se tiene pendiente la reunión con los coordinadores de deporte que se realizará durante el mes de mayo.
2. Apoyar en la construcción de la reglamentación de los juegos paradepartamentales del departamento.	• Se hizo entrega del documento borrador, en espera de revisión.
3. Revisar en coordinación con los municipios la caracterización realizada en las vigencias anteriores, de la población en situación de discapacidad y realizar los ajustes pertinentes, que permita tener una base de información confiable para la proyección de deportistas a los diferentes eventos departamentales y nacionales.	• Continuar, con los coordinadores se hizo revisión de la caracterización de los deportistas con alguna condición de discapacidad. Anexo: Listados de los municipios de Florencia, El Doncello, Morelia y Curillo. • Continuar con otros municipios para revisar la actualización de deportistas con personas con discapacidad, con el fin de fortalecer la base de datos y la participación en los procesos deportivos. • El día **07 de abril de 2026**, en **Florencia**, se llevó a cabo una reunión con el coordinador de la **Institución Educativa Antonio Ricaurte**, con el propósito de realizar la actualización de la base de

	datos de deportistas con discapacidad, en preparación y proyección de su participación en los **Juegos Paradepartamentales 2026**. **De manera virtual se llevaron a cabo las siguientes reuniones:** • El día **13 de abril de 2026**, en el municipio de **Curillo**, se llevó a cabo una reunión con la coordinadora municipal, con el propósito de realizar la actualización de la base de datos de deportistas con discapacidad, en preparación y proyección de su participación en los **Juegos Paradepartamentales 2026**. • El día **13 de abril de 2026**, en el municipio de **Valparaiso**, se llevó a cabo una reunión con la coordinador municipal, con el propósito de realizar la actualización de la base de datos de deportistas con discapacidad, en preparación y proyección de su participación en los **Juegos Paradepartamentales 2026**. • El día **15 de abril de 2026**, en el municipio de **Solita**, se llevó a cabo una reunión con la coordinadora municipal, con el propósito de realizar la actualización de la base de datos de deportistas con discapacidad, en preparación y proyección de su participación en los **Juegos Paradepartamentales 2026**. • El día **20 de abril de 2026**, en **Florencia**, se llevó a cabo una reunión con la profesora de apoyo de la **Institución Educativa Antonio Ricaurte**, con el propósito de realizar la actualización de la base de datos de deportistas con discapacidad, en preparación y proyección de su participación en los **Juegos Paradepartamentales 2026**. .
4. Generar encuentros con enlaces municipales de deporte, discapacidad y organizaciones de población con discapacidad, con el fin de socializar los parámetros para la realización del encuentro paradepartamental.	• Continuar con el cronograma de visitas, en dichas visitas se realizará esta socialización.

NIT 891.190.167-8

Informe Mensual
CONTRATO DE PRESTACIÓN DE SERVICIO SERVICIOS DE APOYO A LA GESTIÓN N°017-26
CONTRATACION DIRECTA
(22 DE ENERO DEL 2026)

5. Brindar acompañamiento a los entrenamientos de los procesos de iniciación deportiva en articulación con los municipios del Departamento del Caquetá, realizando mínimo una (01) visita mensual a los municipios priorizados, soportando con un acta articulada de las acciones y actividades realizadas	• El día **28 de abril de 2026**, en **Florencia**, específicamente en el barrio Bella Vista, se realizó acompañamiento al proceso de entrenamiento de deportistas con discapacidad física en la modalidad de práctica de baloncesto en silla de ruedas 
6. Visitar semanalmente asociaciones de personas con discapacidad, instituciones educativas, clubes deportivos, entre otras organizaciones que atiendan esta comunidad con enfoque diferencial y generar prácticas deportivas e intervenciones semanales con la comunidad con discapacidad identificadas.	• El día **24 de abril de 2026**, en **Florencia**, se realizó visita a la **Asociación de Sordos del Caquetá (ASORCA)**, con el propósito de atender y vincular a una persona con discapacidad auditiva (persona sorda) al proceso deportivo de fútbol de salón, promoviendo su participación e inclusión en actividades deportivas. De igual manera, para esta misma fecha, en articulación con **ASORCA** y el **Club Silencio**, se brindó apoyo y acompañamiento al proceso de práctica deportiva de fútbol de salón, programado para los días miércoles y viernes, en el horario de 10:00 p. m. a 12:00 a. m., en el **Polideportivo Juan XXIII**, con el objetivo de fortalecer la participación deportiva, la inclusión social y la continuidad del proceso formativo de los deportistas con discapacidad auditiva.

INSTITUTO DEPARTAMENTAL CULTURA DEPORTE RECREACIÓN CAQUETÁ

NIT 891.190.167-8

POBLACION ATENDIDA									
DETALLE	CICLO DE VIDA	M	F	CI	PD	NARP	VICTIMA	AREA R	AREA U
PRIMERA INFANCIA									
INFANCIA									
ADOLESCENCIA									
JUVENTUD									
ADULTES	Edades de 29 años a 59 años	7			X				7
PERSONA MAYOR									
TOTAL ATENDIDOS		7			X				7

MAS: MASCULINO // FEM: FEMENINO // C.I.: COMUNIDAD INDIGENA // P.D.C.: PERSONA CON DISCAPACIDAD // NARP: NEGRA, AFROCOLOMBIANA, RAIZAL Y PALENQUERA.

DUVERNEY BARRIOS ROJAS
NOMBRE Y APELLIDOS

CONTRATISTA

INSTITUTO DEPARTAMENTAL
CULTURA DEPORTE RECREACIÓN
CAQUETÁ

NIT 891.190.167-8

Informe Mensual

CONTRATO DE PRESTACIÓN DE SERVICIO SERVICIOS DE APOYO A LA GESTIÓN N°017-26

CONTRATACION DIRECTA

(22 DE ENERO DEL 2026)

<table>
<tr><td></td><td>
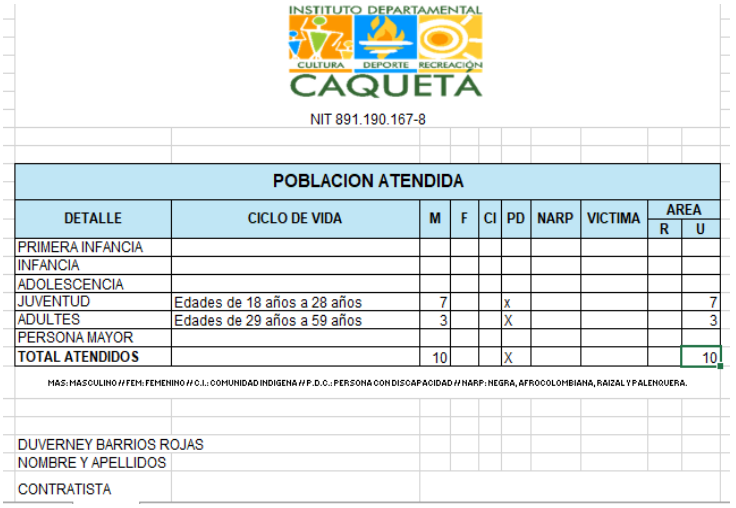
INSTITUTO DEPARTAMENTAL
CULTURA DEPORTE RECREACIÓN
CAQUETÁ
NIT 891.190.167-8
<table>
<tr><th colspan="11">POBLACION ATENDIDA</th></tr>
<tr><th rowspan="2">DETALLE</th><th rowspan="2">CICLO DE VIDA</th><th rowspan="2">M</th><th rowspan="2">F</th><th rowspan="2">CI</th><th rowspan="2">PD</th><th rowspan="2">NARP</th><th rowspan="2">VICTIMA</th><th colspan="2">AREA</th></tr>
<tr><th>R</th><th>U</th></tr>
<tr><td>PRIMERA INFANCIA</td><td></td><td></td><td></td><td></td><td></td><td></td><td></td><td></td><td></td></tr>
<tr><td>INFANCIA</td><td></td><td></td><td></td><td></td><td></td><td></td><td></td><td></td><td></td></tr>
<tr><td>ADOLESCENCIA</td><td></td><td></td><td></td><td></td><td></td><td></td><td></td><td></td><td></td></tr>
<tr><td>JUVENTUD</td><td>Edades de 18 años a 28 años</td><td>7</td><td></td><td></td><td>x</td><td></td><td></td><td></td><td>7</td></tr>
<tr><td>ADULTES</td><td>Edades de 29 años a 59 años</td><td>3</td><td></td><td></td><td>X</td><td></td><td></td><td></td><td>3</td></tr>
<tr><td>PERSONA MAYOR</td><td></td><td></td><td></td><td></td><td></td><td></td><td></td><td></td><td></td></tr>
<tr><td>TOTAL ATENDIDOS</td><td></td><td>10</td><td></td><td></td><td>X</td><td></td><td></td><td></td><td>10</td></tr>
</table>
MAS: MASCULINO // FEM: FEMENINO // C.I.: COMUNIDAD INDIGENA // P.D.C.: PERSONA CON DISCAPACIDAD // NARP: NEGRA, AFROCOLOMBIANA, RAIZAL Y PALENQUERA.

DUVERNEY BARRIOS ROJAS
NOMBRE Y APELLIDOS
CONTRATISTA
</td></tr>
<tr><td>7. Asistir a reuniones, comités técnicos, mesas de trabajo y espacios de articulación convocados por el ICDR o por la supervisión del contrato, relacionadas con el objeto contractual.</td><td>Aún no hay deportistas identificados.</td></tr>
<tr><td>8. Brindar acompañamiento integral y comunicación diferencial a los deportistas y personas en situación de discapacidad del sector paranacional del departamento del Caquetá, apoyando los procesos de identificación, iniciación y proyección deportiva, conforme a los lineamientos del ICDR Caquetá y con miras.</td><td>Aún no hay deportistas identificados.</td></tr>
<tr><td>9. Las demás actividades que le sean asignadas por el supervisor del contrato y que guarden relación con el objeto contractual.</td><td>A través del Instituto Departamental de Cultura, Deporte y Recreación del Caquetá (ICDR), del 17 al 30 de abril de 2026, se desarrollaron actividades recreativas, deportivas y de integración orientadas al fortalecimiento de la convivencia, la participación, el juego y el bienestar integral de niños, niñas y sus familias.

Del 17, 20, 21, 23, 24, 25, 28, 29 y 30 de abril de 2026, en el municipio de Florencia, se desarrollaron jornadas recreativas, lúdicas y de integración comunitaria orientadas a fortalecer la convivencia, el juego y el bienestar de los niños, niñas y sus familias.

Se participó en las actividades en los barrios Bello Horizonte, Brisas Bajas, Los Ángeles, Ciudadela, La Atalaya, Paloquemao, La Bocana, Nueva Colombia y Tovar Zambrano, promoviendo espacios de participación, inclusión, sano esparcimiento y fortalecimiento de los</td></tr>
</table>

NIT 891.190.167-8

Informe Mensual
CONTRATO DE PRESTACIÓN DE SERVICIO SERVICIOS DE APOYO A LA GESTIÓN N°017-26
CONTRATACION DIRECTA
(22 DE ENERO DEL 2026)

	vínculos familiares y comunitarios.

OBLIGACION / PAGO DE SEGURIDAD SOCIAL	**GESTIÓN DESARROLLADA, OBSERVACIONES**
PAGO CORRESPONDIENTE AL PERIODO A CANCELAR DE LA SEGURIDAD SOCIAL INTEGRAL DE ACUERDO A LA LEY.	Adjunto las planillas de pago N: **4652009561** a salud, pensión y riesgos profesionales mes de ABRIL del 2026

SALUD	ASMET SALUD EPS	$ 218.900
PENSION	COLPENSIONES	$ 280.200
ARL	POSITIVA	$ 18.300
TOTAL, PAGADO		**$ 517.400**

	07/05/2026
FIRMA CONTRATISTA	**FECHA DE ENTREGA**

INSTITUTO DEPARTAMENTAL
CULTURA DEPORTE RECREACIÓN
CAQUETÁ

NIT 891.190.167-8

Informe Mensual

CONTRATO DE PRESTACIÓN DE SERVICIO SERVICIOS DE APOYO A LA GESTIÓN N°017-26
CONTRATACION DIRECTA
(22 DE ENERO DEL 2026)

Anexos: folios

Evidencia

Obligación 2 :

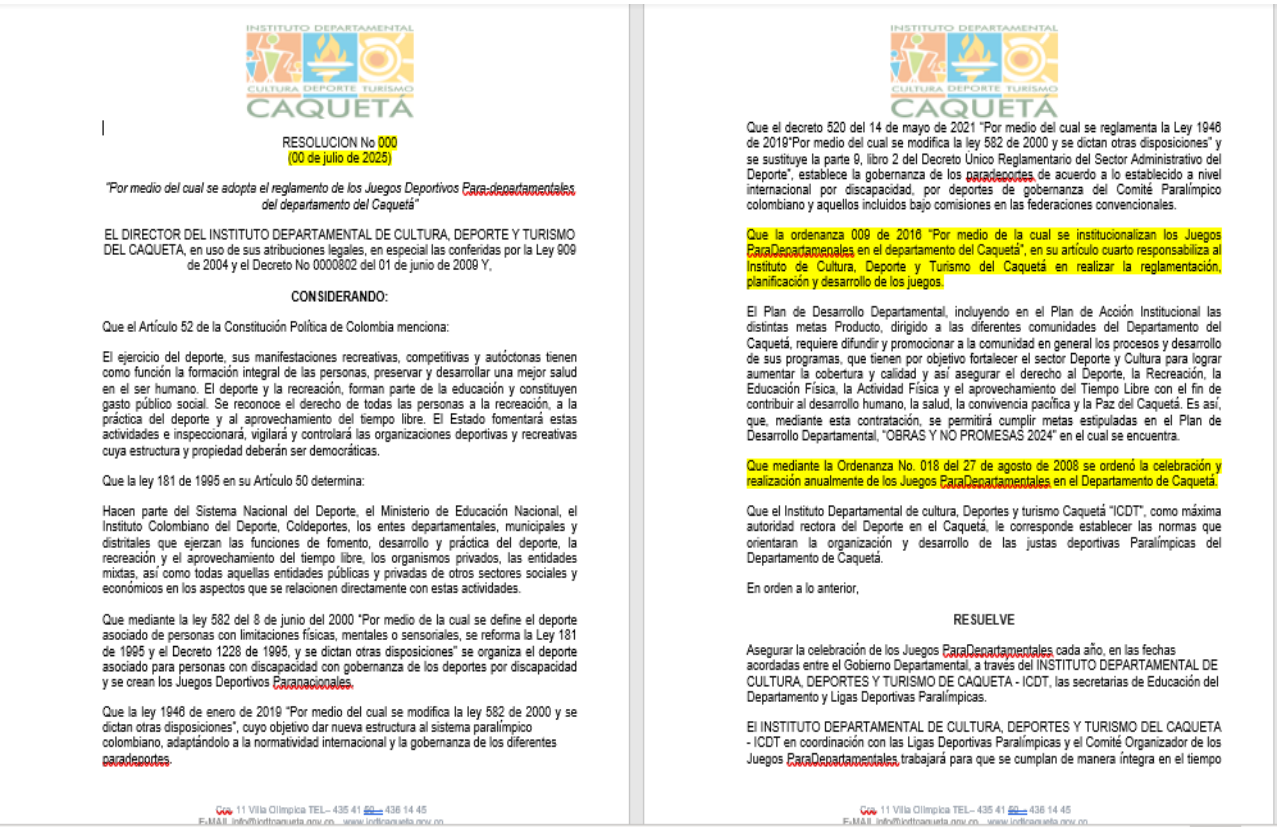

INSTITUTO DEPARTAMENTAL
CULTURA DEPORTE TURISMO
CAQUETA

RESOLUCION No 000
(00 de julio de 2025)

"Por medio del cual se adopta el reglamento de los Juegos Deportivos Para-departamentales del departamento del Caquetá"

EL DIRECTOR DEL INSTITUTO DEPARTAMENTAL DE CULTURA, DEPORTE Y TURISMO DEL CAQUETA, en uso de sus atribuciones legales, en especial las conferidas por la Ley 909 de 2004 y el Decreto No 0000802 del 01 de junio de 2009 Y,

CONSIDERANDO:

Que el Artículo 52 de la Constitución Política de Colombia menciona:

El ejercicio del deporte, sus manifestaciones recreativas, competitivas y autóctonas tienen como función la formación integral de las personas, preservar y desarrollar una mejor salud en el ser humano. El deporte y la recreación, forman parte de la educación y constituyen gasto público social. Se reconoce el derecho de todas las personas a la recreación, a la práctica del deporte y al aprovechamiento del tiempo libre. El Estado fomentará estas actividades e inspeccionará, vigilará y controlará las organizaciones deportivas y recreativas cuya estructura y propiedad deberán ser democráticas.

Que la ley 181 de 1995 en su Artículo 50 determina:

Hacen parte del Sistema Nacional del Deporte, el Ministerio de Educación Nacional, el Instituto Colombiano del Deporte, Coldeportes, los entes departamentales, municipales y distritales que ejerzan las funciones de fomento, desarrollo y práctica del deporte, la recreación y el aprovechamiento del tiempo libre, los organismos privados, las entidades mixtas, así como todas aquellas entidades públicas y privadas de otros sectores sociales y económicos en los aspectos que se relacionen directamente con estas actividades.

Que mediante la ley 582 del 8 de junio del 2000 "Por medio de la cual se define el deporte asociado de personas con limitaciones físicas, mentales o sensoriales, se reforma la Ley 181 de 1995 y el Decreto 1228 de 1995, y se dictan otras disposiciones" se organiza el deporte asociado para personas con discapacidad con gobernanza de los deportes por discapacidad y se crean los Juegos Deportivos Paranacionales.

Que la ley 1946 de enero de 2019 "Por medio del cual se modifica la ley 582 de 2000 y se dictan otras disposiciones", cuyo objetivo dar nueva estructura al sistema paralímpico colombiano, adaptándolo a la normatividad internacional y la gobernanza de los diferentes paradeportes.

Cra. 11 Villa Olimpica TEL.- 435 41 [illegible] 436 14 45
E-MAIL: info@indtcaqueta.gov.co www.indtcaqueta.gov.co

INSTITUTO DEPARTAMENTAL
CULTURA DEPORTE TURISMO
CAQUETA

Que el decreto 520 del 14 de mayo de 2021 "Por medio del cual se reglamenta la Ley 1946 de 2019"Por medio del cual se modifica la ley 582 de 2000 y se dictan otras disposiciones" y se sustituye la parte 9, libro 2 del Decreto Unico Reglamentario del Sector Administrativo del Deporte", establece la gobernanza de los paradeportes de acuerdo a lo establecido a nivel internacional por discapacidad, por deportes de gobernanza del Comité Paralímpico colombiano y aquellos incluidos bajo comisiones en las federaciones convencionales.

Que la ordenanza 009 de 2016 "Por medio de la cual se institucionalizan los Juegos ParaDepartamenales en el departamento del Caquetá", en su artículo cuarto responsabiliza al Instituto de Cultura, Deporte y Turismo del Caquetá en realizar la reglamentación, planificación y desarrollo de los juegos.

El Plan de Desarrollo Departamental, incluyendo en el Plan de Acción Institucional las distintas metas Producto, dirigido a las diferentes comunidades del Departamento del Caquetá, requiere difundir y promocionar a la comunidad en general los procesos y desarrollo de sus programas, que tienen por objetivo fortalecer el sector Deporte y Cultura para lograr aumentar la cobertura y calidad y así asegurar el derecho al Deporte, la Recreación, la Educación Física, la Actividad Física y el aprovechamiento del Tiempo Libre con el fin de contribuir al desarrollo humano, la salud, la convivencia pacífica y la Paz del Caquetá. Es así, que, mediante esta contratación, se permitirá cumplir metas estipuladas en el Plan de Desarrollo Departamental, "OBRAS Y NO PROMESAS 2024" en el cual se encuentra.

Que mediante la Ordenanza No. 018 del 27 de agosto de 2008 se ordenó la celebración y realización anualmente de los Juegos ParaDepartamentales en el Departamento de Caquetá.

Que el Instituto Departamental de cultura, Deportes y turismo Caquetá "ICDT", como máxima autoridad rectora del Deporte en el Caquetá, le corresponde establecer las normas que orientaran la organización y desarrollo de las justas deportivas Paralímpicas del Departamento de Caquetá.

En orden a lo anterior,

RESUELVE

Asegurar la celebración de los Juegos ParaDepartamentales cada año, en las fechas acordadas entre el Gobierno Departamental, a través del INSTITUTO DEPARTAMENTAL DE CULTURA, DEPORTES Y TURISMO DE CAQUETA - ICDT, las secretarias de Educación del Departamento y Ligas Deportivas Paralímpicas.

El INSTITUTO DEPARTAMENTAL DE CULTURA, DEPORTES Y TURISMO DEL CAQUETA - ICDT en coordinación con las Ligas Deportivas Paralímpicas y el Comité Organizador de los Juegos ParaDepartamentales trabajará para que se cumplan de manera íntegra en el tiempo

Cra. 11 Villa Olimpica TEL.- 435 41 [illegible] 436 14 45
E-MAIL: info@indtcaqueta.gov.co www.indtcaqueta.gov.co

Obligación 3:

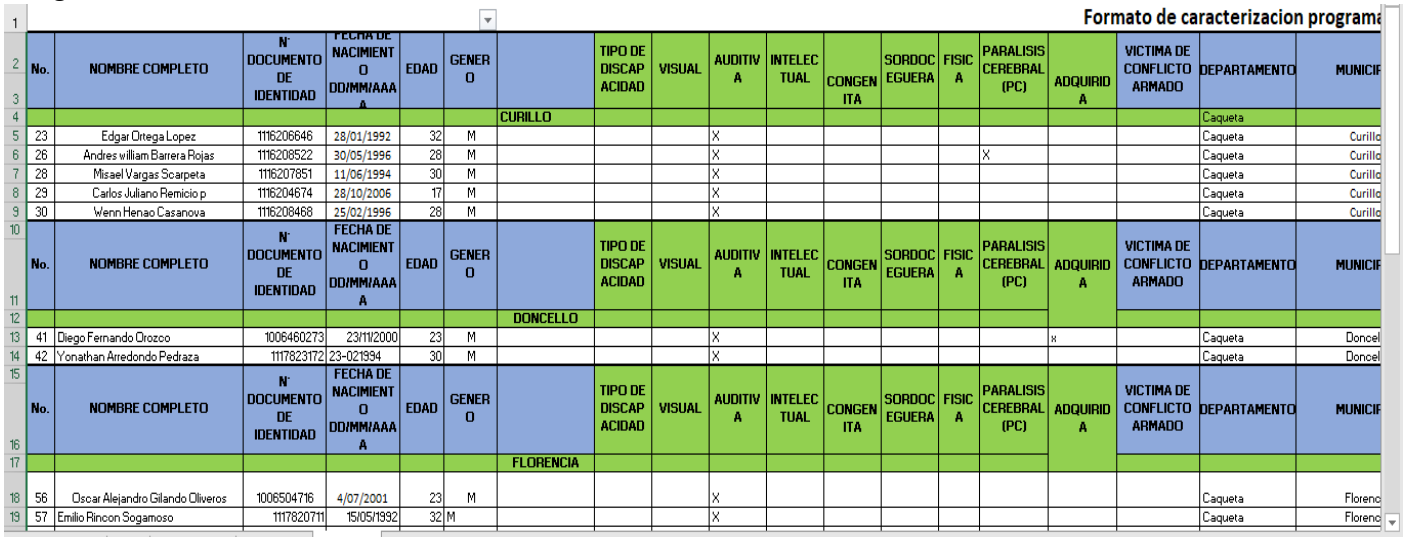

Formato de caracterizacion programa

No.	NOMBRE COMPLETO	N° DOCUMENTO DE IDENTIDAD	FECHA DE NACIMIENTO DD/MM/AAAA	EDAD	GENERO		TIPO DE DISCAPACIDAD	VISUAL	AUDITIVA	INTELECTUAL	CONGENITA	SORDOCEGUERA	FISICA	PARALISIS CEREBRAL (PC)	ADQUIRIDA	VICTIMA DE CONFLICTO ARMADO	DEPARTAMENTO	MUNICIP
						CURILLO											Caqueta	
23	Edgar Ortega Lopez	1116206646	28/01/1992	32	M				X								Caqueta	Curillo
26	Andres william Barrera Riojas	1116208522	30/05/1996	28	M				X					X			Caqueta	Curillo
28	Misael Vargas Scarpeta	1116207851	11/06/1994	30	M				X								Caqueta	Curillo
29	Carlos Juliano Remicio p	1116204674	28/10/2006	17	M				X								Caqueta	Curillo
30	Wenn Henao Casanova	1116208468	25/02/1996	28	M				X								Caqueta	Curillo
No.	**NOMBRE COMPLETO**	**N° DOCUMENTO DE IDENTIDAD**	**FECHA DE NACIMIENTO DD/MM/AAAA**	**EDAD**	**GENERO**		**TIPO DE DISCAPACIDAD**	**VISUAL**	**AUDITIVA**	**INTELECTUAL**	**CONGENITA**	**SORDOCEGUERA**	**FISICA**	**PARALISIS CEREBRAL (PC)**	**ADQUIRIDA**	**VICTIMA DE CONFLICTO ARMADO**	**DEPARTAMENTO**	**MUNICIP**
						DONCELLO												
41	Diego Fernando Orozco	1006460273	23/11/2000	23	M				X						x		Caqueta	Doncel
42	Yonathan Arredondo Pedraza	1117823172	23-021994	30	M				X								Caqueta	Doncel
No.	**NOMBRE COMPLETO**	**N° DOCUMENTO DE IDENTIDAD**	**FECHA DE NACIMIENTO DD/MM/AAAA**	**EDAD**	**GENERO**		**TIPO DE DISCAPACIDAD**	**VISUAL**	**AUDITIVA**	**INTELECTUAL**	**CONGENITA**	**SORDOCEGUERA**	**FISICA**	**PARALISIS CEREBRAL (PC)**	**ADQUIRIDA**	**VICTIMA DE CONFLICTO ARMADO**	**DEPARTAMENTO**	**MUNICIP**
						FLORENCIA												
56	Oscar Alejandro Gilando Oliveros	1006504716	4/07/2001	23	M				X								Caqueta	Florenc
57	Emilio Rincon Sogamoso	1117820711	15/05/1992	32	M				X								Caqueta	Florenc

INSTITUTO DEPARTAMENTAL
CULTURA DEPORTE RECREACIÓN
CAQUETÁ

NIT 891.190.167-8

Informe Mensual

CONTRATO DE PRESTACIÓN DE SERVICIO SERVICIOS DE APOYO A LA GESTIÓN N°017-26
CONTRATACION DIRECTA
(22 DE ENERO DEL 2026)

Obligación 3: El día **07 de abril de 2026**, en Florencia, se llevó a cabo una reunión con el coordinador de la Institución Educativa Antonio Ricaurte



El día 13 de abril de 2026**, en el municipio de** Curillo

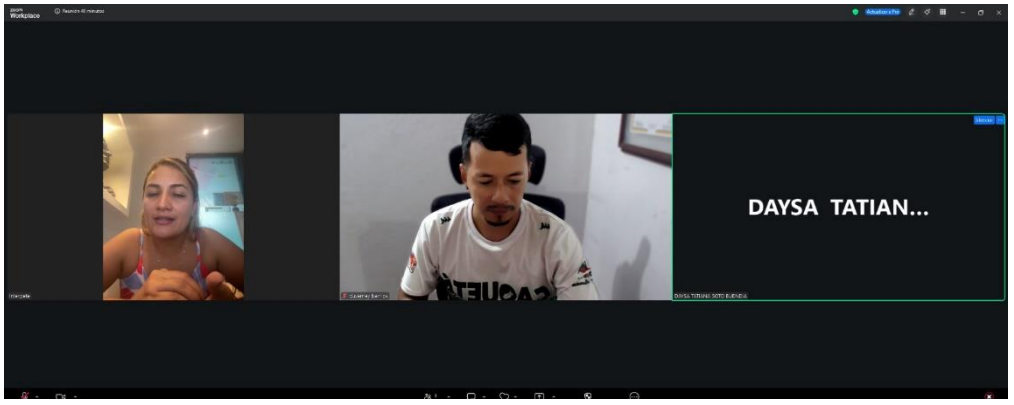

El día 13 de abril de 2026**, en el municipio de** Valparaiso

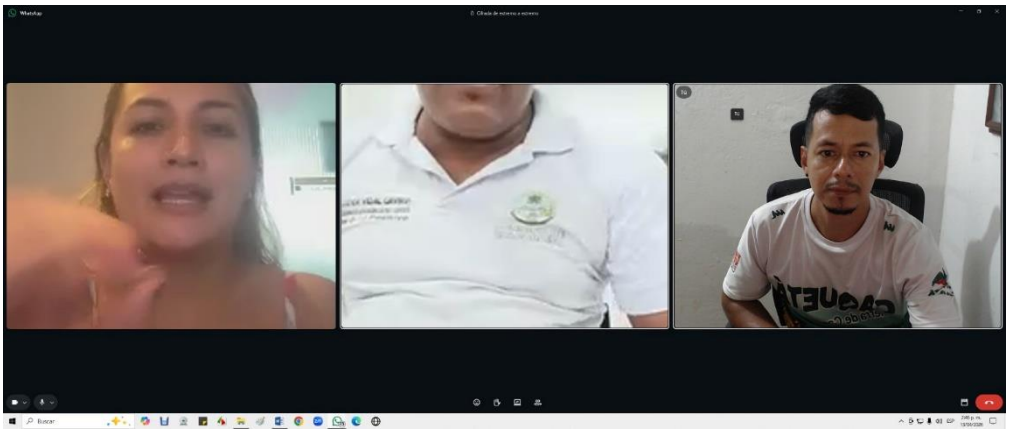

NIT 891.190.167-8

Informe Mensual

CONTRATO DE PRESTACIÓN DE SERVICIO SERVICIOS DE APOYO A LA GESTIÓN N°017-26
CONTRATACION DIRECTA
(22 DE ENERO DEL 2026)

El día 15 de abril de 2026**, en el municipio de** Solita

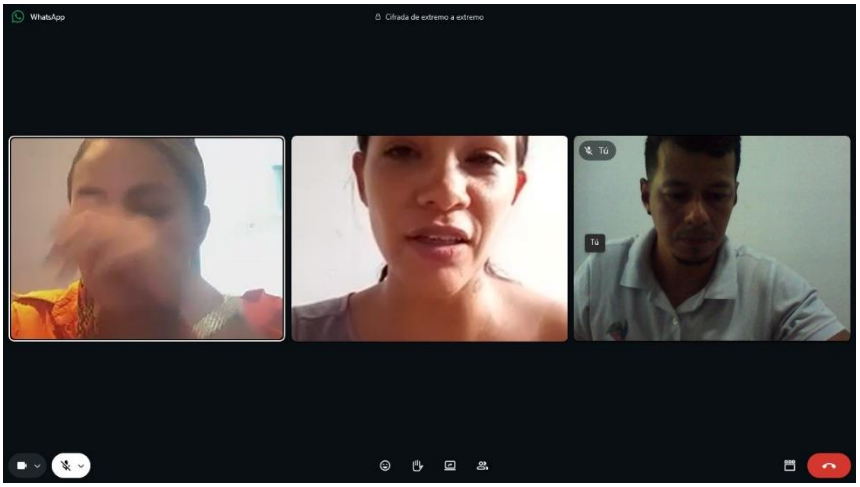

Obligación: El día 20 de abril de 2026**, en** Florencia**, se llevó a cabo una reunión con la profesora de apoyo de la** Institución Educativa Antonio Ricaurte



Obligación 5: El día 28 de abril de 2026**, en** Florencia**, específicamente en el barrio Bella Vista**





INSTITUTO DEPARTAMENTAL
CULTURA DEPORTE RECREACIÓN
CAQUETÁ
NIT 891.190.167-8

Informe Mensual
CONTRATO DE PRESTACIÓN DE SERVICIO SERVICIOS DE APOYO A LA GESTIÓN N°017-26
CONTRATACION DIRECTA
(22 DE ENERO DEL 2026)

Obligación 6: El día 24 de abril de 2026, en Florencia, se realizó visita a la Asociación de Sordos del Caquetá (ASORCA)





Obligación 9: 17, 20, 21, 23, 24, 25, 28, 29 y 30 de abril de 2026, en el municipio de Florencia

.









INSTITUTO DEPARTAMENTAL
CULTURA DEPORTE RECREACIÓN
CAQUETÁ

NIT 891.190.167-8

Informe Mensual

CONTRATO DE PRESTACIÓN DE SERVICIO SERVICIOS DE APOYO A LA GESTIÓN N°017-26

CONTRATACION DIRECTA

(22 DE ENERO DEL 2026)









