REGISTRADURÍA
NACIONAL DEL ESTADO CIVIL

Registraduria municipal La Paz cesar

PRESENTADO POR
Ing Cristhian sepulveda
camilosalazarsepulveda@gmail.com

CREADO EN
2025-09-01

UBICACIÓN
Carrera 7a # 9-31
202010 La Paz
Cesar
CO

DETALLES
Superficie total: 179.88 m²
Superficie de la vivienda: 149.51 m²
Pisos: 2
Habitaciones: 12

Registraduria Nacional
Bogotá, d. c.
Colombia
ccsepulveda@registraduria.gov.co
3204655675

0 1 2 3 4 5m
1:154

▼ 1º piso

SUPERFICIE TOTAL: 135.46 m² •
SUPERFICIE DE LA VIVIENDA: 105.10 m² •
HABITACIONES: 8

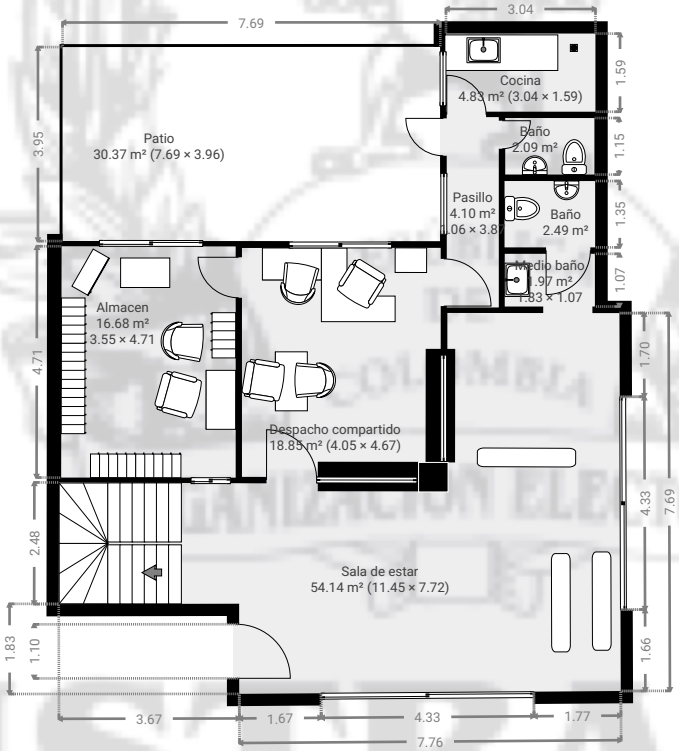

▼ 2º piso

SUPERFICIE TOTAL: 44.42 m² •
SUPERFICIE DE LA VIVIENDA: 44.42 m² •
HABITACIONES: 4

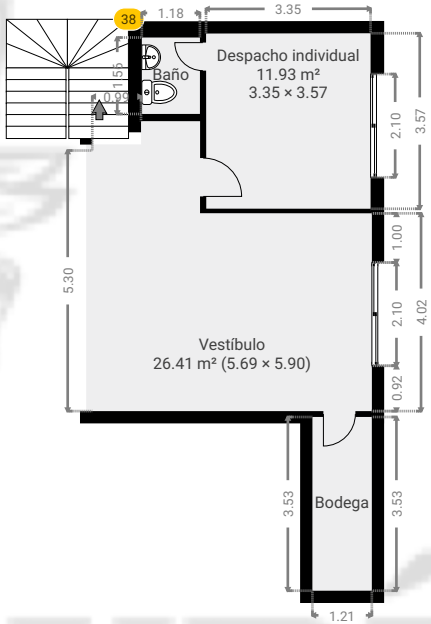

REGISTRADURÍA NACIONAL DEL ESTADO CIVIL