



CLASIFICACIÓN DE LA INFORMACIÓN				
Pública	X	Pública Clasificada		Pública Reservada

## INFORME MENSUAL EJECUCIÓN CONTRACTUAL

Barranquilla, mayo de 2026

Señor(a)

**DORCAS RODRIGUEZ ACOSTA**

Supervisor(a) contrato nro. 9193148

Dinamizadora ECCL

Certificación por competencias laborales

Ciudad

**Asunto:** Informe mensual de ejecución contractual mes mayo del año 2026

**Referencia:** No 9193148 del año 2026

EDWARD GUTIERREZ CHARRIS, identificado con la cédula de ciudadanía nro. 85081035 de Sitio nuevo, enmi calidad de contratista del SENA, en cumplimiento del Contrato de Prestación de Servicios de la referencia, a continuación, presento el Informe de actividades realizadas en el mes objeto de cobro.

**Valor y forma de Pago:** Un pago correspondiente al mes de mayo de 2026 por valor de (\$3.270.211). Los honorarios serán pagados por el SENA al contratista de acuerdo con el cronograma definido por la dirección administrativa y financiera de la dirección general, en la cuenta de ahorros No. 474-567940-64 Bancolombia ahorro, cuyo titular es el Contratista.

**Plazo:** 04 de septiembre de 2026.

**Objeto:** Prestar temporalmente los servicios profesionales, en la evaluación y certificación de competencias laborales del SENA, y construcción y revisión de instrumentos de evaluación, en la(s) función(es) productiva(s) o área(s) clave del sector de Soldadura, para el cumplimiento de las metas establecidas en este proceso.



### Ejecución mensual de actividades

Nro.	Obligaciones	Acciones realizadas	Evidencias
1	Desarrollar las actividades de la evaluación de competencias laborales para los proyectos establecidos en la programación anual del centro de formación, de acuerdo con los lineamientos y la metodología del proceso Gestión de Evaluación y Certificación de Competencias.	Se desarrollaron programas de sensibilización e inducción de la norma 290202070 PN3-186 a los grupos de Barranquillas, Polonuevo y Piojo.	Evidencias fotográficas.
2	Participar en la transferencia de conocimiento a desarrollarse para los evaluadores de competencias laborales de ECCL.	Reunión de seguimiento y establecimiento de compromiso.	Evidencias fotográficas.
3	Construir ítems e indicadores de evaluación correspondiente a un referente de evaluación, por cada (2.5) meses de contratación o proporcional a la duración del contrato, de acuerdo con la programación para la construcción y entrega de instrumentos de evaluación.	Construcción de batería, norma 290202076 Avance 18 ítems. Aplicar soldadura a tubería con electrodo revestido.	Evidencias fotográficas.
4	Realizar mínimo 42 evaluaciones de competencias laborales promedio mes en ejecución del contrato.	PN3-2026-08-9207-P186_G1, 30 candidatos en la norma 290202070 .	Evidencias fotográficas.
5	Participar en la revisión técnica de instrumentos de evaluación, según se requiera.	Revisión de batería antes de la realización de prueba de conocimiento.	Evidencias Fotográficas.
6	Elaborar informes, reportes y demás documentos relativos al desarrollo de la evaluación de competencias laborales.	Se realiza sensibilización al segundo grupo para certificación de ECCL, norma 290202070	Evidencias fotográficas.
7	Informar sobre los resultados de la evaluación de competencias laborales, dentro de los 5 días hábiles siguientes a su realización y atender las reclamaciones a que haya lugar de acuerdo con los lineamientos establecidos por el SENA.	Se realiza automáticamente en el momento de emitir el juicio, la aplicación envía el correo al candidato.	Se verifica con el candidato.



8	Validar la información de las evaluaciones de competencias laborales registradas en el aplicativo definido por Sistema Nacional de Formación para el trabajo.	Se hizo revisión del proyecto PN3-2026-08-9207-P186 G1 a los 30 candidatos en el aplicativo.	Evidencia fotográfica
9	Elaborar informe cualitativo de las fortalezas y debilidades identificadas en la evaluación de competencias laborales, por proyecto evaluado.	El aplicativo les envía automáticamente a los candidatos por correo electrónico.	Evidencias fotográficas.
10	Reportar al dinamizador de ECCL - Centro de formación los casos de éxitos identificados en el proceso Gestión de Evaluación y Certificación de Competencias Laborales.	Se certifica a dos candidatas candidata que participaron en el proceso norma 290202070 en soldadura.	Evidencias fotográficas.

A continuación, relaciono los desplazamientos que realicé previo a la presentación de este informe. Una vez finalizado cada desplazamiento presenté al ordenador del gasto el informe en el Formato para legalización del desplazamiento, en el que se describieron las actividades desarrolladas y los resultados. Cada informe de legalización cuenta con el visto bueno del supervisor.

Se lista a continuación el soporte de la legalización de los desplazamientos realizados, los cuales forman parte integral del presente informe de ejecución contractual.

ÍTEM	NRO. DE LA ORDEN DE VIAJE	LUGAR DE DESPLAZAMIENTO	FECHA DE DESPLAZAMIENTO INICIAL	FECHA DE DESPLAZAMIENTO FINAL
1	10725	Barranquilla / Galapa.	05/05/2026	05/05/2026
	10725	Barranquilla / Polonuevo.	06/05/2026	06/05/2026
2	10725	Barranquilla / Piojo.	07/05/2026	07/05/2026

Para el trámite de la cuenta me permito adjuntar: (i) Documentos electrónicos enunciados como evidencias del cumplimiento de las obligaciones contractuales, (ii) los desplazamientos realizados y (iii) el pago de la planilla de seguridad social y parafiscal nro. 1081078701 en pago simple referente al mes de marzo del 2026

Cordialmente,

**EDWARD GUTIERREZ CHARRIS**

Contratista

**C.C. No. 85081035**



**DORCAS MERCED RODRIGUEZ ACOSTA.**  
Supervisor del contrato **7479329** de 2026  
**Dinamizador (a) - ECCL**



REINDUCCION Y UNIFICACION DE CRITERIOS A VERIFICACION DE GRUPOS CON YARA Y DORCAS RODRIGUEZ  
SENA CALLE 30 (12/MAY /26).



09:34 a.m. | 12 de may 2026  
Mar

Cra. 3e #27c112 27c- a, Sur Orient,  
Barranquilla, Atlántico



SENSIBILIZACION EN LINEA GRUPO PN3-2026-08-9207-P186 -G-2 -2026, (04/MAY/26).

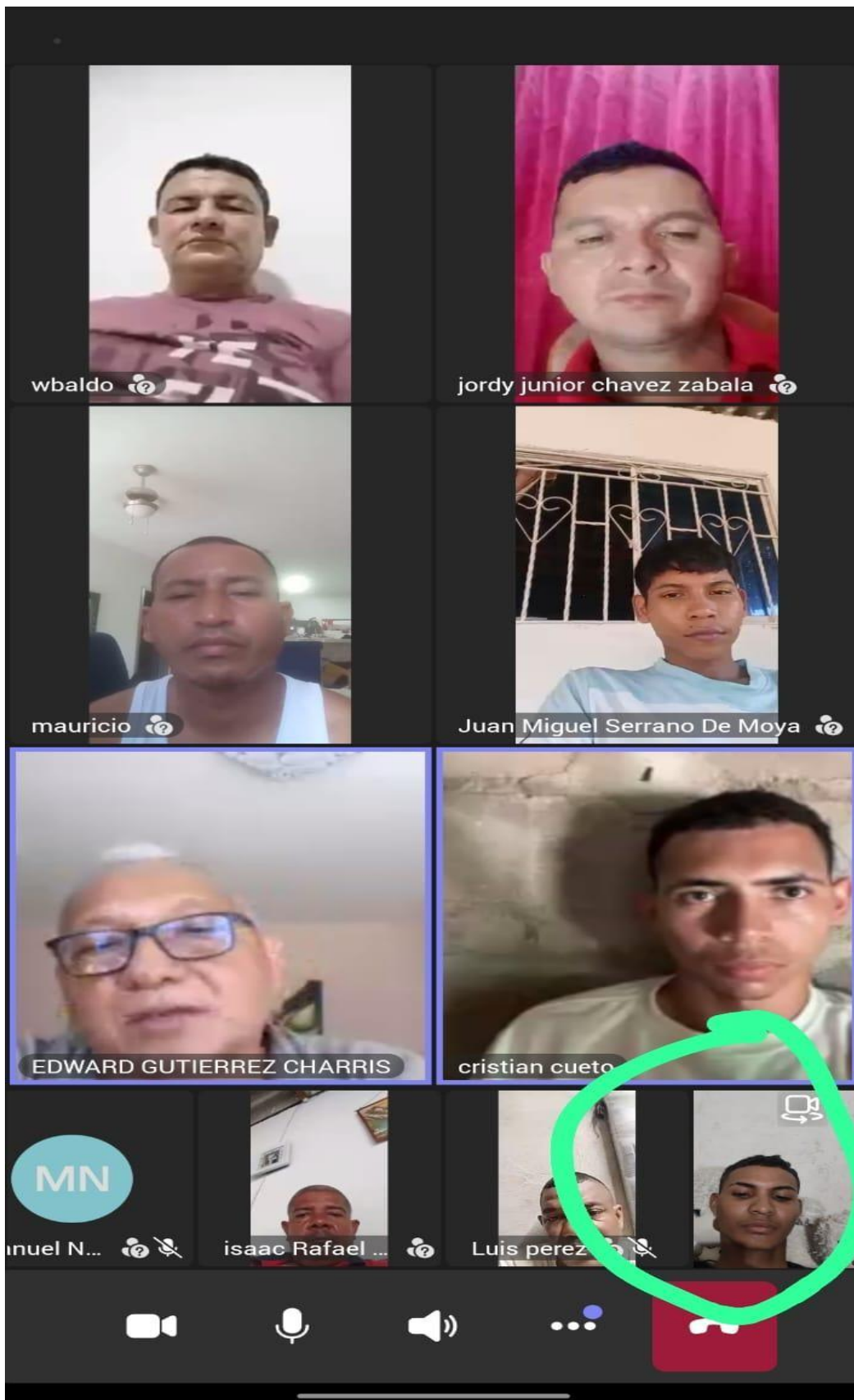



## CONSTRUCCION DE ITEMS DE BATERIA NORMA 290202076 (27/MAR/26).

DSNFT | OUTLOOK | Si Contratistas | TEAMS | SECOP II | Adobe Acrobat | iLovePDF | ChatGPT | FORM

**Sistema Nacional de Formación para el Trabajo** | Trabajo | EDWARD RAFAEL GUTIERREZ CHARRIS

### Administración Matriz de Conocimiento

CONSTRUCCION DE PROYECTOS

Limpiar Filtros

Conocimiento Esencial: [dropdown]  
 Actividad Clave: [dropdown]  
 T. Criterio: [dropdown] Estado: [dropdown]  
 Preguntas: [dropdown]

**Evidencias de Conocimiento**

**Información Preguntas**

Preguntas a construir según TC:	70	Preguntas construidas:	15
Total Asociaciones:	76	Preguntas a construir según asociaciones:	70

Config. tabla

Conocimiento Esencial  Preguntas Construidas  Preguntas a Construir  Actividad Clave  Criterio de Desempeño  Tipo Criterio  Aplica Pregunta?  Código Asociación  Estado Proyecto BNI  Código EPDL **Abrir Chat**

<input type="checkbox"/>	Conocimiento Esencial	Preguntas Construidas	Preguntas a Construir	Actividad Clave	Criterio de Desempeño	Tipo Criterio	Aplica Pregunta?	Código Asociación	Estado Proyecto BNI	Código EPDL
<input type="checkbox"/>	A - NORMATIVA TÉCNICA: ESPECIFICACIONES DEL PROCEDIMIENTO DE SOLDADURA, TÉCNICAS DE SOLDADURA, TIPOS Y CARACTERÍSTICAS DE LOS METALES	1	1	1-PREPARAR CONDICIONES DE SOLDADURA DE ELECTRODO REVESTIDO	1.7 La designación de electrodo cumple con normativa técnica y tipo de material	Específico	Si	17	Construcción	290202076
<input type="checkbox"/>	A - NORMATIVA TÉCNICA: ESPECIFICACIONES DEL PROCEDIMIENTO DE SOLDADURA, TÉCNICAS DE SOLDADURA, TIPOS Y CARACTERÍSTICAS DE LOS METALES	1	1	2-EVALUAR JUNTA DE TUBERÍA	2.1 La toma de parámetros geométricos de junta cumple con procedimiento técnico y normativa técnica	Específico	Si	28	Construcción	290202076
<input type="checkbox"/>	A - NORMATIVA TÉCNICA: ESPECIFICACIONES DEL PROCEDIMIENTO DE SOLDADURA, TÉCNICAS DE SOLDADURA, TIPOS Y CARACTERÍSTICAS DE LOS METALES	1	1	2-EVALUAR JUNTA DE TUBERÍA	2.4 La corroboración de espaciamiento de junta cumple con normativa técnica y planos de fabricación	Específico	Si	36	Construcción	290202076



PRUEBA DE CONOCIMIENTO, DESEMPEÑO Y PRODUCTO PN3-2026-08-9207-P186 – G – 2 POLONUEVO.

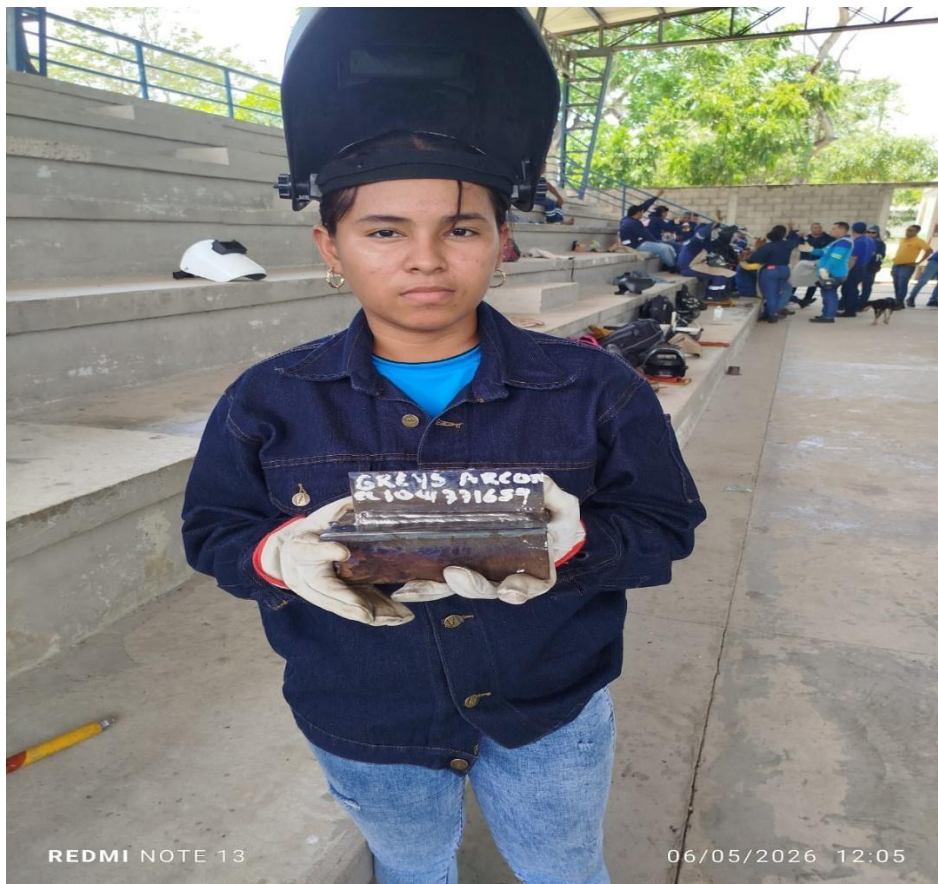



**PRUEBA DE CONOCIMIENTO, DESEMPEÑO Y PRODUCTO A PROYECTO PN3-2026-08-9207-P186 EN GALAPA (VILLA OLIMPICA) GRUPO 2.**





PRUEBA DECONOCIMIENTO, DESEMPEÑO Y PRODUCTO PN3-2026-08-9207-P186 – G – 2 POLONUEVO.

