La Unión, 30 de abril de 2026.

CUENTA DE COBRO No. 003

Artículo 3 del decreto reglamentario 522 de marzo 7 de 2003 de la Ley 788 de 2002, sobre compra de bienes y servicios a personas naturales no comerciantes inscritas en el régimen simplificado. Declaro bajo gravedad de juramento que no estoy obligado a facturar.

EL MUNICIPIO DE LA UNION ANTIOQUIA
NIT 890.981.995-0

DEBE A:

NOMBRE CONTRATISTA:	CAREN YULISA BOTERO TOBÓN.			
NUMERO DE IDENTIFICACIÓN TRIBUTARIA:	1.036.785.683			
N.º CONVENIO O CONTRATO:	**20260078PSSE**			
OBJETO DEL CONTRATO:	PRESTACIÓN DE SERVICIOS PROFESIONALES PARA EL FORTALECIMIENTO, PROMOCIÓN Y DESARROLLO DE PROCESOS DE FORMACIÓN ARTÍSTICA EN LAS ÁREAS DE TÉCNICA VOCAL, TECLADO FUNCIONAL Y BAJO FUNCIONAL DE LA ESCUELA DE ARTES Y OFICIOS DEL MUNICIPIO DE LA UNIÓN ANTIOQUIA.			
VALOR TOTAL DEL CONTRATO:	**TRECE MILLONES SETECIENTOS CINCUENTA MIL PESOS M/L. ($13.750.000)**			
PLAZO DE EJECUCIÓN:	CINCO (5) MESES Y QUINCE (15) DÍAS			
PERIODO A PAGAR:	DEL 01 AL 30 DE ABRIL DE 2026			
DEPENDENCIA:	Secretaria de Educación, Cultura, Deporte y Recreación.			
NOMBRE DEL SUPERVISOR	EVER ZEA DUQUE Secretario de Educación, Cultura, Deporte y Recreación.			
VALOR DE LA CUENTA DE COBRO:	**DOS MILLONES QUINIENTOS MIL PESOS M/L.C ($2.500.000)**			
CUENTA:	**TIPO DE CUENTA**	Ahorros Bancolombia	**No.**	55746995708

Yo, el firmante, manifiesto bajo gravedad de juramento que, en el soporte adjunto, he incluido como base de seguridad social el 40% de los ingresos de esta cuenta de cobro.

Aplicar la retención del Art. 383 ET. Decreto 099 de 2013.

Caren Botero

CAREN YULISA BOTERO TOBON
C.C. 1036785683
Celular: 3194050943
Correo: *Carenbotero33@gmail.com*
Dirección: Calle 5a #11 - 34

INFORME DE ACTIVIDADES No. 003

FECHA DEL INFORME	**30 de abril de 2026**
NÚMERO DEL CONTRATO	**20260078PSSE**

OBJETO DEL CONTRATO: PRESTACIÓN DE SERVICIOS PROFESIONALES PARA EL FORTALECIMIENTO, PROMOCIÓN Y DESARROLLO DE PROCESOS DE FORMACIÓN ARTÍSTICA EN LAS ÁREAS DE TÉCNICA VOCAL, TECLADO FUNCIONAL Y BAJO FUNCIONAL DE LA ESCUELA DE ARTES Y OFICIOS DEL MUNICIPIO DE LA UNIÓN ANTIOQUIA.

PERIODO DE ACTIVIDADES	**01 DE ABRIL**	**AL**	**30 DE ABRIL**

No.	ACTIVIDADES DEFINIDAS EN EL CONTRATO	ACCIONES DESARROLLADAS EN EL PERIODO
1	Diseñar y desarrollar talleres de formación continua en técnica vocal, teclado y bajo funcional, con enfoque pedagógico progresivo (básico, intermedio y avanzado) y adaptación a las necesidades de cada grupo y población beneficiaria.	Se desarrollaron los talleres de formación de manera continua, según la metodología musical para cada grupo a atender proyectado para el periodo contractual, divididos por edad y nivel musical. Se logró el avance a la tercera unidad del programa de técnica vocal, teclado y bajo. A continuación, se detallan los horarios, grupos, edades y la cantidad de alumnos activos durante el mes. Técnica vocal Prejuvenil: 11 - 13 años Lunes 3:00 pm. (6 integrantes). Grupo de **proyección** ELUNEY (Bullerengue): 14 años en adelante martes 6:30 pm. Lunes cada 15 días (clase de teoría) sábados ocasionales 3:00 pm previos a presentaciones. (13 integrantes). Semillero coral: 5 - 9 años. Martes 3:30 pm (10 integrantes). Grupo de **proyección** CORO ENCANTO: 6 a 12 años martes y jueves 3:00 pm (11 integrantes) Iniciación en teclado I y II: 6 a 12 años (12 integrantes) Martes 4:30 pm

		Jueves 4:30 pm Teclado Funcional: 13 años en adelante (10 integrantes) Lunes y viernes 4:30 pm Bajo Eléctrico: 13 años en adelante viernes 5:30 pm (5 integrantes) Técnica vocal Adultos: 18 años en adelante Viernes 6:30 pm (11 integrantes)
2	Concertar y formalizar el cronograma de clases durante la primera semana de ejecución. Entregar a la supervisión, en formato digital, horarios, sedes y responsables; y garantizar la llegada del instructor con una antelación mínima de 10 minutos antes de cada sesión para alistamiento pedagógico y logístico.	Durante la primera semana se dialogó con los estudiantes y sus acudientes para definir los horarios según la edad, el nivel y la cantidad de inscritos hasta la fecha. Posteriormente, tras realizar los ajustes pertinentes, se envió al correo de la Casa de la Cultura la información correspondiente a los horarios y a los grupos conformados. Dicha información también queda consignada en este informe.
3	Garantizar la cobertura en zona rural mediante la programación y ejecución de sesiones presenciales y acompañamientos musicales conforme a la ruta definida con la Secretaría, registrando lugar, fecha, grupo atendido y evidencia mínima (listados y material audiovisual cuando aplique).	Se dictaron las clases en la vereda Quebrada Negra, fortaleciendo el repertorio de iniciación musical en las flautas y las voces blancas. Los grupos se conforman de la siguiente manera: Un grupo de formación con los grados preescolar, primero y segundo y un grupo de proyección musical con los grados tercero, cuarto y quinto. Total alumnos (15) en edades entre los 5 y 12 años de edad. Horario: jueves 8:00 am a 10:00 am
4	Realizar una visita mensual de acompañamiento artístico y estimulación rítmico-musical en el Centro de Bienestar del Anciano Conchita Osorio, incluyendo actividades de recreación dirigida acordes con la población, y dejar constancia en registro y reporte mensual.	Se realizó la tercera visita mensual al centro de Bienestar del Anciano Conchita Osorio, allí se desarrollaron actividades musicales enfocadas en el reconocimiento de historias del municipio recreadas con sonidos del entorno, y el canto de melodías que favorecieron la integración de las personas presentes. Total población atendida: 45 adultos mayores.
5	Diligenciar el registro de asistencia y control de sesiones en los formatos institucionales definidos. Anexar la	Se realizó control de asistencia a cada grupo atendido durante el periodo y se anexa al informe de actividades.

	totalidad de soportes físicos al informe mensual y remitir copia digital a la supervisión cuando sea solicitado.	
6	Cumplir con la intensidad mínima: dieciséis (16) horas semanales de clase directa presencial, cuatro (4) horas semanales de planeación pedagógica (guías, repertorio, ensayos y evaluación) y seis (6) horas mensuales de reuniones de área/grupo o las que programe la Secretaría, dejando soporte de asistencia.	Según los horarios establecidos para cada grupo, este periodo se cumplió con normalidad la intensidad horaria requerida para las clases directas presenciales, las horas de planeación semanal y de reunión.
7	Preparar y realizar el montaje de mínimo cuatro (4) obras musicales nuevas durante la ejecución contractual, y fortalecer el repertorio previamente consolidado, incorporando ensayos dirigidos, técnica interpretativa y ajustes por sección/instrumento.	Se trabajó en el montaje de nuevas obras musicales para los grupos de proyección, con el propósito de presentarlas durante el periodo contractual, en función de los eventos programados. Las obras asignadas fueron: • **Eluney:** "*esas cuatro cantadoras*"– Bullerengue • **Coro Encanto:** "*la tierra es la casa de todos*"
8	Planificar, coordinar y ejecutar presentaciones internas y públicas (conciertos, muestras y audiciones) según el calendario cultural municipal; apoyar la participación de los grupos en encuentros o festivales regionales/departamentales cuando sea programado por la Secretaría, incluyendo ensayos previos y alistamiento escénico básico.	Se realizó muestra del proceso de Bullerengue en el parque principal en el evento "Vibramos por el oriente" en alianza con mercado cultural. Se realizó acompañamiento a la celebración del día del niño en la zona urbana con la presentación del coro Encanto.
9	Implementar acciones de divulgación y convocatoria del proceso formativo, articuladas con la estrategia institucional (medios locales, redes sociales y actividades comunitarias), sin comprometer recursos no autorizados, e informando a la supervisión sobre piezas, fechas y resultados (asistencia/cobertura).	No aplica para el periodo.
10	Aplicar un sistema de evaluación periódica del progreso (técnico y musical) con criterios básicos definidos (afinación, ritmo, lectura/interpretación, técnica, disciplina), dejando registro por grupo y	Se aplica una matriz de evaluación basada en los siguientes criterios (afinación-ritmo, técnica-interpretación, teoría musical y disciplina). Durante el periodo se logró el avance a la tercera unidad del programa de técnica vocal, teclado y bajo, mejorando

	retroalimentación constructiva a los participantes	habilidades de interpretación y conocimiento teórico.
11	Realizar seguimiento al proceso formativo mediante reuniones periódicas con los músicos y comunicación con acudientes cuando corresponda, para promover permanencia, puntualidad y apoyo al aprendizaje; dejar constancias mínimas de reuniones y compromisos.	Se realizó reunión con los integrantes del grupo de proyección Eluney (Bullerengue), donde se propuso la adquisición de un nuevo vestuario para las presentaciones proyectadas.
12	Participar y brindar apoyo musical y logístico-pedagógico en los eventos institucionales y actividades transversales programadas por la Secretaría de Educación, Cultura, Deporte y Recreación y la Administración Municipal, cuando sean convocadas oficialmente dentro del marco del objeto contractual.	Se llevó a cabo la celebración del día del niño correspondiente a la vereda Buenavista. Se brindó apoyo logístico y recreativo.
13	Presentar mensualmente un informe cualitativo y cuantitativo que sustente la ejecución de las actividades y apoyos realizados, y gestionarlo mediante su cargue en SECOP y su envío al correo casadecultura@launion-antioquia.gov.co, anexando evidencias fotográficas y soportes de pago de seguridad social; adicionalmente, ejecutar actividades complementarias únicamente cuando guarden relación directa con el objeto contractual, cuenten con evidencia verificable y sean acordadas por escrito, sin modificar la naturaleza, alcance, plazo ni valor del contrato.	Se presenta el informe en los formatos establecidos, incluyendo evidencia fotográfica, listados de asistencia, cronograma y descripción de las actividades realizadas durante el periodo. Se adjunta el soporte de pago de seguridad social, la cuenta de cobro y el certificado ADRES.

Caren Botero

CAREN YULISA BOTERO TOBON
C.C. 1036785683
Celular: 3194050943
Correo: Carenbotero33@gmail.com
Dirección: Calle 5a #11 - 34

EVIDENCIAS FOTOGRÁFICAS

ACTIVIDAD # 1 – Descripción: Avance de la unidad 3 del programa de técnica vocal, teclado y bajo.

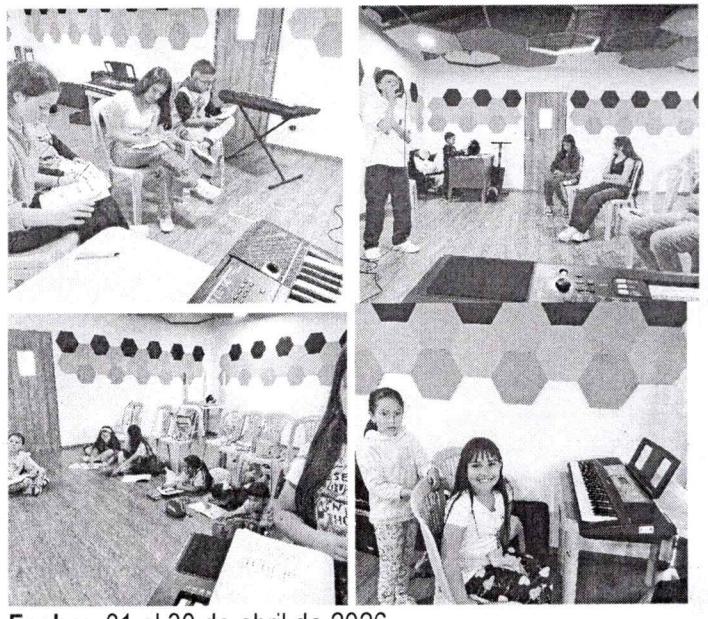

Fecha: 01 al 30 de abril de 2026
Lugar: Salón de música Casa de cultura FMRL

ACTIVIDAD # 2 – Descripción: Grupo Bajo eléctrico.



Fecha: 01 al 30 de abril de 2026
Lugar: Salón de música Casa de cultura FMRL

ACTIVIDAD # 3 – Descripción: Clases en zona Rural



Fecha: 01 al 30 de abril de 2026
Lugar: Escuela Vereda Quebrada Negra

ACTIVIDAD # 4 – Descripción: Estimulación rítmico musical, adulto mayor.



Fecha: 17 de abril de 2026
Lugar: Centro de Bienestar del Anciano Conchita Osorio

ACTIVIDAD # 5 – Descripción: Control de asistencia

ACTIVIDAD # 6 – Descripción: Horarios y grupos



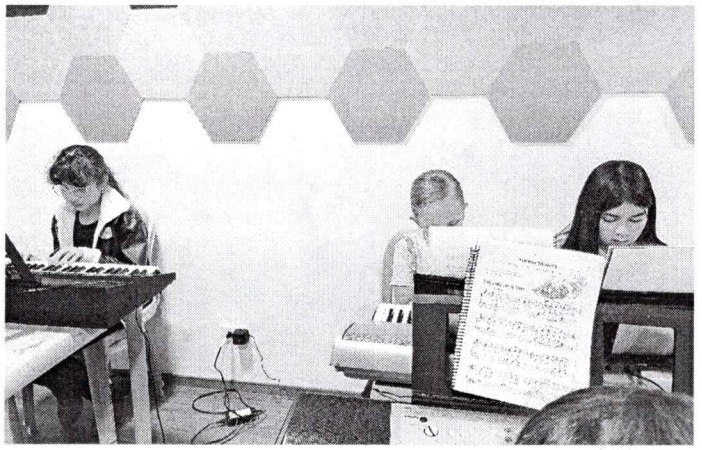

Fecha:01 al 30 de abril de 2026
Lugar: Salón de música Casa de cultura FMRL

	HORARIOS PROGRAMA TÉCNICA VOCAL, TECLADO Y BAJO 2026		
	GRUPO	**DÍA Y HORA**	**EDAD**
1	**Técnica vocal Prejuvenil:**	Lunes 3:00 pm	11 - 13 años
2	**Coro Encanto**	Jueves 3:00 pm	6 - 10 años
	Semillero coral	Martes 3:30 pm	6 - 10 años
3	**Grupo de proyección ELUNEY**	Martes 6:00 pm y 1 lunes cada 15 días 6:00 pm (clase teórica)	14 años en adelante
4	**Iniciación en teclado I**	Martes 4:30 pm	6 - 11 años
5	**Iniciación en teclado II**	Jueves 4:30 pm	6 - 11 años
6	**Teclado Funcional I**	Lunes 4:00 pm	9 a 15 años
7	**Teclado Funcional II**	Viernes 4:30 pm	14 años en adelante
8	**Bajo Eléctrico**	Viernes 5:30 pm	12 años en adelante
9	**Técnica vocal Adultos**	Viernes 6:30 pm	18 años en adelante
10	**Iniciación musical Vereda quebrada Negra**	Jueves 8:00 am	5 a 12 años
11	**Acompañamiento Conchita Osorio**	Último miércoles del mes 3:00 pm	Adultos mayores

Fecha: 01 al 30 de abril de 2026
Lugar: Casa de cultura FMRL -Vereda Quebrada Negra - Conchita Osorio.

ACTIVIDAD # 7 – Descripción: Montaje de repertorio grupos de proyección.



Fecha: 01 al 30 de abril de 2026
Lugar: Salón de música Casa de cultura FMRL

ACTIVIDAD # 8 – Descripción: Presentación grupos de proyección.

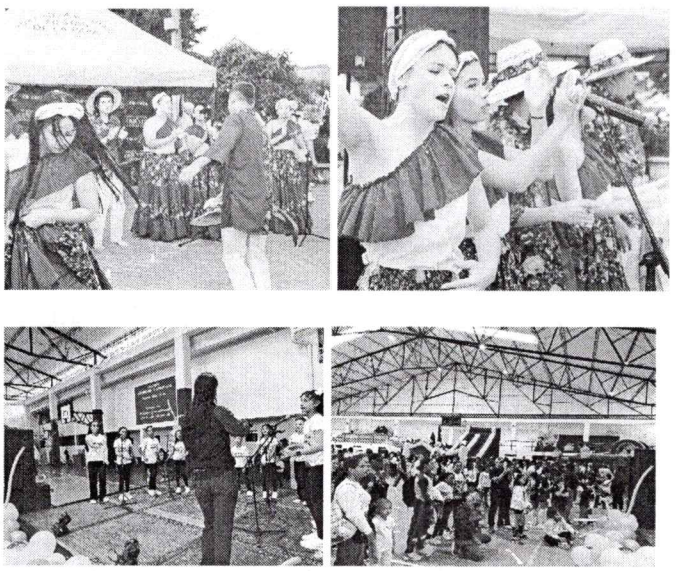

Fecha:11 de abril de 2026 - 30 de abril de 2026
Lugar: Parque principal - Coliseo

ACTIVIDAD # 9 – Descripción:	**ACTIVIDAD # 10 – Descripción:** Afinación individual.
No aplica para el periodo	   **Fecha:** 01 al 30 de abril de 2026 **Lugar:** Salón de música Casa de cultura FMRL

ACTIVIDAD # 11 – Descripción: Reunión integrantes Eluney



Fecha: 21 de abril de 2026
Lugar: Salón de música Casa de cultura FMRL

ACTIVIDAD # 12 – Descripción: Celebración del día del niño para los niños de la vereda Buenavista.



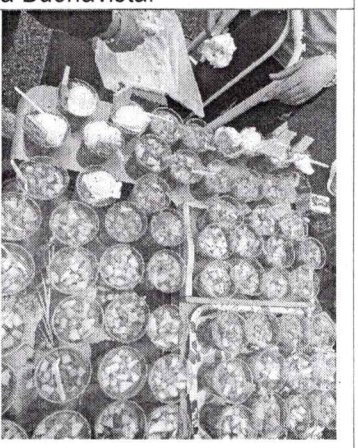



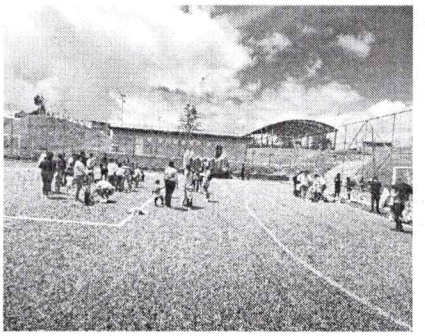

Fecha: 28 de abril de 2026
Lugar: Parque Josam

ACTIVIDAD # 13 – Descripción: Se envía informe y se adjuntan listas de asistencia.

Fecha: 30 de abril de 2026
Lugar: Casa de cultura FMRL

Contratista: Caren Yulisa Botero Tobón

Firma: Caren Botero

Periodo: 01 al 30 de abril de 2026

ALCALDIA MUNICIPIO DE LA UNIÓN	**REGISTRO DE ASISTENCIA** **ALCALDIA MUNICIPIO DE LA UNIÓN**	**CODIGO:** F-GH-002 **VERSIÓN:** 001 **Pagina 1 de 1**

EVENTO/PROYECTO	**Implementación de acciones para la Promoción y acceso efectivo a procesos culturales y artísticos**			**LUGAR**	**CASA DE LA CULTURA**		
ACTIVIDAD	**Programa técnica vocal, teclado y bajo eléctrico**			**FECHA INICIO**	**Dia:** 01	**Mes:** Abril	**Año: 2026**
RESPONSABLE	**Caren Botero Tobón**	**MONITORIA O PROGRAMA**	**SEMILLERO CORAL**	**FECHA FINAL**	**Dia:** 30	**Mes:** Abril	**Año: 2026**

No	NÚMERO DE DOCUMENTO	NOMBRE COMPLETO	TELÉFONO/ CELULAR	ASISTENCIA				SEÑALE CON X LA CONDICIÓN QUE CUMPLE																EPS	FIRMA
				SEMANA 1	SEMANA 2	SEMANA 3	SEMANA 4	ZONA		SEXO			RANGO EDAD						ETNIA		COND. ESPECIAL				
								RURAL	URBANO	HOMBRE	MUJER	LGTB	De 0 a 5 años	De 6 a 11 años	De 12 a 17 años	De 18 a 28 años	De 29 a 59 años	De 60 y mas años	AFRODESCENDIENTE	OTRA	DISCAPACITADO	DESPLAZADO	VICTIMA		
1	1036786647	Martín Botero Mejía	3124397102		X				X		X			X										Sura	
2	1036786454	Samara Arango Zuluaga	3122051909		X	X	X	X		X	X			X										Sura	samara A.Z
3	1036786038	Gabriela Ocampo Orozco	3128871858		X	X	X		X		X		X	X										Fomag	Gabriela Fatima O B
4	1036787201	Fatima Botero Vallejo	3117631258		X	X	X		X		X		X	X										Sura	
5	1036786700	Juan Andres Lopez Gaviria	3137372475		X	X			X	X				X										Nueva Eps	Juan Andres L.
6	1036786565	Samara Gil Salazar	3243610071		X	X	X		X		X			X										Sura	Emily Guzmán B...
7	1036786331	Guadalupe Valencia Osorio	3122523609		X	X			X		X			X										Sura	Guadalupe Valencia O.
8	1036785335	Monserat Suarez Vallesteros	3226068589		X	X	X		X		X			X										Salud Total	Monserrat
9	1036786117	Emily Guzman Botero	3213474928		X	X	X		X		X			X										Sura	Samara Gil
10	1036784755	Ana Sofia Castrillon Castro	3216831932		X	X	X		X		X			X										Savia Salud	Ana.
11	1036786868	Gabriela García Castro	3114797609		X	X	X																	Savia Salud	Gabriela. Gabriela
12																									
13																									
14																									

ALCALDIA MUNICIPIO DE LA UNIÓN	REGISTRO DE ASISTENCIA ALCALDIA MUNICIPIO DE LA UNIÓN	CODIGO: F-GH-002 VERSIÓN: 001 Pagina 1 de 1

EVENTO/PROYECTO	Implementación de acciones para la Promoción y acceso efectivo a procesos culturales y artísticos			LUGAR	CASA DE LA CULTURA		
ACTIVIDAD	Programa Técnica vocal, Teclado y Bajo Electrico			FECHA INICIO	Dia: 01	Mes: Abril	Año: 2025
RESPONSABLE	Care Botero Tobón	MONITORIA O PROGRAMA	ELUNEY Bullerengue	FECHA FINAL	Dia: 30	Mes: Abril	Año: 2025

No	NÚMERO DE DOCUMENTO	NOMBRE COMPLETO	TELÉFONO/ CELULAR	ASISTENCIA				SEÑALE CON X LA CONDICIÓN QUE CUMPLE																EPS	FIRMA
				SEMANA 1	SEMANA 2	SEMANA 3	SEMANA 4	ZONA		SEXO			RANGO EDAD						ETNIA		COND. ESPECIAL				
								RURAL	URBANO	HOMBRE	MUJER	LGTB	De 0 a 5 años	De 6 a 11 años	De 12 a 17 años	De 18 a 28 años	De 29 a 59 años	De 60 y mas años	AFRODESCENDIENTE	OTRA	DISCAPACITADO	DESPLAZADO	VICTIMA		
1	1036782726	Gerónimo Orozco Giraldo	3024675773	X	X	X	X		X	X					X									Savia Salud	
2	1040879309	Evelyn Dahianna vera	3114200237	X	X	X	X				X				X									Sura	
3	1011402390	Sofia Durango Ortiz	3052663993	X	X	X	X	X			X				X									Sanitas	
4	1036783259	Paulina castrillon Lopez	3053865149	X	X	X	X		X		X				X									Sura	
5	1036782473	Juan Pablo Botero Vargas	3206920260	X	X		X		X	X					X									Savia Salud	
6	1044504346	Mariana Botero Correa	3148294247	X	X	X			X		X				X									Nueva EPS	
7	1040039440	Maria Jose Pelaez Soto	3217217526	X	X		X	X			X				X									Sura	
8	1036786259	Marcela Montoya Osorio	3145890720	X	X	X	X	X			X					X								Sura	
9	1036779563	Natasha Daniela Orozco Cano	3003750725		X	X	X			X		X				X								Savia salud	
10	1000308426	Jonathan Rios	3146034955	X	X	X	X			X	X					X								Sura	
11	1040039443	Juan Sebastian Lezcano Castro	3194170057	X		X			X	X					X									Sura	
12	1001719841	Michel Vanessa Rivas Patiño	3103605370	X		X	X	X			X					X										
13	1000308426	Jonatan Rios Pavas	3146034955	X	X	X	X			X	X					X								Sura	
14																									
15																									
16																									

ALCALDÍA MUNICIPIO DE LA UNIÓN	**REGISTRO DE ASISTENCIA** **ALCALDIA MUNICIPIO DE LA UNIÓN**	**CODIGO:** F-GH-002 **VERSIÓN:** 001 **Pagina 1 de 1**

EVENTO/PROYECTO	**Implementación de acciones para la Promoción y acceso efectivo a procesos culturales y artísticos**			**LUGAR**	**CASA DE LA CULTURA**		
ACTIVIDAD	Programa técnica Vocal, teclado y bajo			**FECHA INICIO**	**Dia:** 01	**Mes:** Abril	**Año: 2026**
RESPONSABLE	**Caren Botero Tobón**	**MONITORIA O PROGRAMA**	**INICIACIÓN EN TECLADO I**	**FECHA FINAL**	**Dia:** 30	**Mes:** Abril	**Año: 2026**

No	NÚMERO DE DOCUMENTO	NOMBRE COMPLETO	TELÉFONO/ CELULAR	ASISTENCIA				SEÑALE CON X LA CONDICIÓN QUE CUMPLE																EPS	FIRMA
				SEMANA 1	SEMANA 2	SEMANA 3	SEMANA 4	ZONA		SEXO			RANGO EDAD						ETNIA		COND. ESPECIAL				
								RURAL	URBANO	HOMBRE	MUJER	LGTB	De 0 a 5 años	De 6 a 11 años	De 12 a 17 años	De 18 a 28 años	De 29 a 59 años	De 60 y mas años	AFRODESCENDIENTE	OTRA	DISCAPACITADO	DESPLAZADO	VICTIMA		
1	1039312047	Susana Alvarez Vargas	3207057359	x	x	x	x		x	x			x											Sura	Susana Alvarez V.
2	1036786117	Emily Guzman Botero	3213474928	x	x	x	x		x	x			x											Sura	Emily Guzmán B.
3	1234438286	Luciana arias cardona	3122555713	x		x			x	x			x											Nueva Eps	Luciana
4	1036786306	Danna Sofia Valencia García	3116294195	x	x	x	x		x	x			x											Nueva Eps.	DANNA Sofia Valen
5	1036786601	Isabella Marín López	3136412453	x	x	x	x		x	x			x												Isabella Marin L.
6	1036458421	Isabel Palacio Osorio	3218241164	x	x	x	x		x	x			x											Sura	Isabel Palacio Osorio
7	1099429371	Ariadna Ceron Vargas	3105713270	x	x	x	x		x	x			x											Salud total	Ariadna.
8	1013367228	Emilia Duque Giraldo	3233827841	x		x	x		x	x			x											Sura	Emilia
9																									
10																									
11																									
12																									
13																									
14																									

ALCALDÍA MUNICIPIO DE LA UNIÓN	**REGISTRO DE ASISTENCIA** **ALCALDIA MUNICIPIO DE LA UNIÓN**	**CODIGO:** F-GH-002 **VERSIÓN:** 001 **Pagina 1 de 1**

EVENTO/PROYECTO	**Implementación de acciones para la Promoción y acceso efectivo a procesos culturales y artísticos**			**LUGAR**	**CASA DE LA CULTURA**		
ACTIVIDAD	Programa técnica Vocal, teclado y bajo			**FECHA INICIO**	**Dia:** 01	**Mes:** Abril	**Año:** 2026
RESPONSABLE	**Caren Botero Tobón**	**MONITORIA O PROGRAMA**	**INICIACIÓN EN TECLADO II**	**FECHA FINAL**	**Dia:** 30	**Mes:** Abril	**Año:** 2026

No	NÚMERO DE DOCUMENTO	NOMBRE COMPLETO	TELÉFONO/ CELULAR	ASISTENCIA				SEÑALE CON X LA CONDICIÓN QUE CUMPLE																EPS	FIRMA
				SEMANA 1	SEMANA 2	SEMANA 3	SEMANA 4	ZONA		SEXO			RANGO EDAD						ETNIA		COND. ESPECIAL				
								RURAL	URBANO	HOMBRE	MUJER	LGTB	De 0 a 5 años	De 6 a 11 años	De 12 a 17 años	De 18 a 28 años	De 29 a 59 años	De 60 y mas años	AFRODESCENDIENTE	OTRA	DISCAPACITADO	DESPLAZADO	VICTIMA		
1	1018260004	Maria Isabel Castaño Loaiza	3117587256		X	X	X		X	X			X											Sura	Maria Isabel Castaño
3	1036786661	Evelin Muñoz Patiño	3206632872		X	X	X		X	X			X											Fomag	Evelyn Muñoz P.
4	1036783083	Isabela Galeano Ramirez	3117661321		X	X			X	X				X										Nueva Eps	Luciana 20
5	1036786525	Luciana Lopez Quintero	3203413935		X	X	X		X	X			X											Savia Salud	Isa.Galeno2
6	1036785043	Maria Camila Coronado Ocampo	3108272748		X	X	X		X	X			X											anidad de Polici	Valia camila
7	1036783079	Maria Salome Osorio Cardona	3164229985		X	X	X		X	X				X										Sura	Salome Osorio
8																									Luciana
9																									
10																									
11																									
12																									

ALCALDÍA MUNICIPIO DE LA UNIÓN	REGISTRO DE ASISTENCIA ALCALDIA MUNICIPIO DE LA UNIÓN	CODIGO: F-GH-002 VERSIÓN: 001 Pagina 1 de 1

EVENTO/PROYECTO	Implementación de acciones para la Promoción y acceso efectivo a procesos culturales y artísticos		LUGAR	CASA DE LA CULTURA			
ACTIVIDAD	Programa Técnica vocal, Teclado y Bajo eléctrico		FECHA INICIO	Dia: 01	Mes: Abril	Año: 2026	
RESPONSABLE	Caren Botero Tobón	MONITORIA O PROGRAMA: Teclado proyección Menores	FECHA FINAL	Dia: 30	Mes: Abril	Año: 2026	

No	NÚMERO DE DOCUMENTO	NOMBRE COMPLETO	TELÉFONO/ CELULAR	ASISTENCIA				SEÑALE CON X LA CONDICIÓN QUE CUMPLE																EPS	FIRMA
				SEMANA 1	SEMANA 2	SEMANA 3	SEMANA 4	ZONA		SEXO			RANGO EDAD						ETNIA		COND. ESPECIAL				
								RURAL	URBANO	HOMBRE	MUJER	LGTB	De 0 a 5 años	De 6 a 11 años	De 12 a 17 años	De 18 a 28 años	De 29 a 59 años	De 60 y mas años	AFRODESCENDIENTE	OTRA	DISCAPACITADO	DESPLAZADO	VICTIMA		
1	1036783259	Paulina Castrillón López	3053865149		X	X	X		X		X				X									Sura	Paula
2	1040879688	Anna Lucia Valencia Giraldo	3218786246		X	X			X		X				X									Sura	Annalucia.
3	1036783772	Emmanuel Marin Cardenas	3122727192			X			X	X					X									Sura	Emmanuel M
4	1036785176	Juan Manuel Posada Franco	3135963302		X	X	X	X		X			X												Salud Total	Juan manuel
5	1036784717	Juan Felipe Marquez Zapata	3128244832		X	X	X		X	X			X												Sura	
6																									
7																									
8																									
9																									
10																									
11																									
12																									
13																									
14																									

ALCALDIA MUNICIPIO DE LA UNIÓN

REGISTRO DE ASISTENCIA

ALCALDIA MUNICIPIO DE LA UNIÓN

CODIGO: F-GH-002
VERSIÓN: 001
Pagina 1 de 1

EVENTO/PROYECTO	Implementación de acciones para la Promoción y acceso efectivo a procesos culturales y artísticos			LUGAR	CASA DE LA CULTURA		
ACTIVIDAD	Programa técnica vocal, Teclado y Bajo electrico			FECHA INICIO	Dia: 01	Mes: Abril	Año: 2026
RESPONSABLE	Caren Botero Tobón	MONITORIA O PROGRAMA	Prejuvenil	FECHA FINAL	Dia: 30	Mes: Abril	Año: 2026

No	NÚMERO DE DOCUMENTO	NOMBRE COMPLETO	TELÉFONO/ CELULAR	ASISTENCIA				SEÑALE CON X LA CONDICIÓN QUE CUMPLE															EPS	FIRMA
				SEMANA 1	SEMANA 2	SEMANA 3	SEMANA 4	ZONA		SEXO			RANGO EDAD						ETNIA	COND. ESPECIAL				
								RURAL	URBANO	HOMBRE	MUJER	LGTB	De 0 a 5 años	De 6 a 11 años	De 12 a 17 años	De 18 a 28 años	De 29 a 59 años	De 60 y mas años	AFRODESCENDIENTE	OTRA	DISCAPACITADO	DESPLAZADO	VICTIMA	
1	1157213075	Estefania Osorio Gomez	3103978198		X	X	X		X		X				X									Savia salud	Estefa
2	1036783083	Isabela Galeano Ramírez	3206264519		X	X	X		X		X				X									Nueva EPS	Isa
3	1096286541	David Josué Villamizar Feria	3115380056		X	X	X		X	X														Nueva EPS	David
4	1036783330	Angelo López Gómez	3108485984		X	X	X		X	X					X									Savia Salud	Angelo
5	1036782860	Mauren daniela alvarez tabares	3208028707		X	X		X			X				X									Savia Salud	Mauren
6	1040045763	Evelin Sofia Aguirre Giraldo	3137262441		X	X	X		X						X									SURA	Evelin Sofia.
7	1036782726	GERONIMO OROZCO	3024675743		X	X	X		X	X					X									SAVIA	Geronimo
8	1027809733	Emmanuel Mejia Botero	3234620444			X	X		X						X									Sura	Emmanuel Mejia
9																									
10																									
11																									
12																									

ALCALDÍA MUNICIPIO DE LA UNIÓN

REGISTRO DE ASISTENCIA

ALCALDIA MUNICIPIO DE LA UNIÓN

CODIGO: F-GH-002
VERSIÓN: 001
Pagina 1 de 1

EVENTO/PROYECTO	Implementación de acciones para la Promoción y acceso efectivo a procesos culturales y artísticos	LUGAR	CASA DE LA CULTURA			
ACTIVIDAD	Programa Tecnica vocal, Teclado y Bajo eléctrico	FECHA INICIO	Dia: 01	Mes: Abril	Año: 2026	
RESPONSABLE	Caren Botero Tobón	MONITORIA O PROGRAMA: Tecnica vocal Mayores.	FECHA FINAL	Dia: 30	Mes: Abril	Año: 2026

No	NÚMERO DE DOCUMENTO	NOMBRE COMPLETO	TELÉFONO/ CELULAR	ASISTENCIA				SEÑALE CON X LA CONDICIÓN QUE CUMPLE																		EPS	FIRMA
				SEMANA 1	SEMANA 2	SEMANA 3	SEMANA 4	ZONA		SEXO			RANGO EDAD						ETNIA		COND. ESPECIAL						
								RURAL	URBANO	HOMBRE	MUJER	LGTB	De 0 a 5 años	De 6 a 11 años	De 12 a 17 años	De 18 a 28 años	De 29 a 59 años	De 60 y mas años	AFRODESCENDIENTE	OTRA	DISCAPACITADO	DESPLAZADO	VICTIMA			
1	462463	Sandra Castro	3146507415	x	x	x		x									x								Savia	Sandra Cast
2	43365799	Estrella Gómez Giraldo	3117037051		x	x			x		x						x								Savia	
3	1023524058	Angy Orozco Y	3013113609	x	x			x			x						x								Savia	Angy
4	15354962	Sergio Salazar	3122017392	x	x	x			x	x							x								Salud Total	
5	1000179841	Jonatan David Rios P	3146034955	x	x	x			x		x						x								Salud Total	
6	1061470850	Daniela Castro Martinez	3207377121		x	x		x			x						x								savia	
7	43862846	Elizabeth Posada	3176283820	x	x			x																	Salud total	Elizabeth Posada
8	43473734	Flor Alba Patiño	3136774880	x	x	x				x		x					x								Savia	Flor Patiño
9	1075674947	Alejandro Diaz Arias	3106863449		x	x			x	x							x								Savia	
10																											
11																											
12																											
13																											
14																											
15																											

ALCALDIA MUNICIPIO DE LA UNIÓN	**REGISTRO DE ASISTENCIA** **ALCALDIA MUNICIPIO DE LA UNIÓN**	**CODIGO:** F-GH-002 **VERSIÓN:** 001 **Pagina 1 de 1**

EVENTO/PROYECTO	**Implementación de acciones para la Promoción y acceso efectivo a procesos culturales y artísticos**		**LUGAR**	**CASA DE LA CULTURA**			
ACTIVIDAD	**Programa Tecnica vocal, Teclado y Bajo eléctrico**		FECHA INICIO	Dia: 01	Mes: Abril	Año: 2026
RESPONSABLE	**Caren Botero Tobón**	**MONITORIA O PROGRAMA** **Teclado Funcional II (Mayores)**	FECHA FINAL	Dia: 30	Mes: Abril	Año: 2026

No	NÚMERO DE DOCUMENTO	NOMBRE COMPLETO	TELÉFONO/ CELULAR	ASISTENCIA				SEÑALE CON X LA CONDICIÓN QUE CUMPLE																EPS	FIRMA
				SEMANA 1	SEMANA 2	SEMANA 3	SEMANA 4	ZONA		SEXO			RANGO EDAD						ETNIA		COND. ESPECIAL				
								RURAL	URBANO	HOMBRE	MUJER	LGTB	De 0 a 5 años	De 6 a 11 años	De 12 a 17 años	De 18 a 28 años	De 29 a 59 años	De 60 y mas años	AFRODESCENDIENTE	OTRA	DISCAPACITADO	DESPLAZADO	VICTIMA		
1	43365799	Estrella del carmen Gomez Giraldo	3117037051		X	X	X		X		X						X							Sura	Estrella Gomez Giraldo
2	1040037517	Juan Pablo Quintero Marulanda	3126436841		X				X	X						X								Sura	
3	1039311089	Maria Carolina Moreno Toro	3127075940		X	X	X		x		x					x								Sura	Maria Carolina.
4	1036783101	kevin mejia arango	3113493361		X				X	X						X								Sura	
5	1039310791	Maria Camila Vera Orozco.	3218326202		X	X	X		x		x					x								Salud total	Maria Camila Vera.
6	1036784625	Yenifer Andrea Guzman Correa	3225148026		X	X	X		x		x						x							Savia	Yenifer Guzmán
7	1036783119	Sofia Ospina Marulanda	3137582938			X			X		X					x								Sura	
8																									
9																									
10																									
11																									
12																									

ALCALDIA MUNICIPIO DE LA UNIÓN	**REGISTRO DE ASISTENCIA** **ALCALDIA MUNICIPIO DE LA UNIÓN**	**CODIGO:** F-GH-002 **VERSIÓN:** 001 **Pagina 1 de 1**

EVENTO/PROYECTO	**Implementación de acciones para la Promoción y acceso efectivo a procesos culturales y artísticos**			**LUGAR**	**CASA DE LA CULTURA**		
ACTIVIDAD	**Programa Técnica vocal, Teclado y Bajo electrico**			**FECHA INICIO**	**Dia:** 01	**Mes:** Abril	**Año: 2026**
RESPONSABLE	**Caren Botero Tobón**	**MONITORIA O PROGRAMA**	**CORO ENCANTO**	**FECHA FINAL**	**Dia:** 30	**Mes:** Abril	**Año: 2026**

No	NÚMERO DE DOCUMENTO	NOMBRE COMPLETO	TELÉFONO/ CELULAR	ASISTENCIA				SEÑALE CON X LA CONDICIÓN QUE CUMPLE																EPS	FIRMA
				SEMANA 1	SEMANA 2	SEMANA 3	SEMANA 4	ZONA		SEXO			RANGO EDAD						ETNIA		COND. ESPECIAL				
								RURAL	URBANO	HOMBRE	MUJER	LGTB	De 0 a 5 años	De 6 a 11 años	De 12 a 17 años	De 18 a 28 años	De 29 a 59 años	De 60 y mas años	AFRODESCENDIENTE	OTRA	DISCAPACITADO	DESPLAZADO	VICTIMA		
1	1036784717	Juan Felipe Marquez Zapata	3128244832		X	X			X	X			X											Sura	
2	1036786031	Maria José Marulanda Escobar	3193187449		X				X		X		X											Sura	
3	1036785602	Isabella Lopez ocampo	3147830285		X			X			X		X											Sura	Isabella López O.
4	1234438286	Luciana arias cardona	3122555713		X	X			X		X		X											Nueva Eps	Luciana
5	1039313055	Sara guadalupe Aguirre Giraldo	3137262441		X					X			X											Sura	Sara Guadalupe.
6	1036785519	Sofia Zuluaga Ciro	3005959644		X				X		X		X											Sura	Sofia zuluaga ciro
7	1036784051	Felipe Posada Muñoz	3116984126			X		X		X			X											Sura	
8	1036786828	Santiago Marquez Zapata	3128244832		X	X			X	X			X											Sura	
9	1036785043	Maria Camila Coronado Ocampo	3108272748		X				X		X		X											Sanidad de P	
10	1036786621	Maria Angel Botero Gomez	3128339299		X				X		X		X											Salud Total	Mariangel B.
11	1018260004	Maria Isabel Castaño Loaiza	3117587256		X				X		X		X											Sura	Maria Isabel Castaño
12																									
13																									
14																									

ALCALDIA MUNICIPIO DE LA UNIÓN

REGISTRO DE ASISTENCIA

ALCALDIA MUNICIPIO DE LA UNIÓN

CODIGO: F-GH-002
VERSIÓN: 001
Pagina 1 de 1

EVENTO/PROYECTO	Implementación de acciones para la Promoción y acceso efectivo a procesos culturales y artísticos			**LUGAR**	CASA DE LA CULTURA		
ACTIVIDAD	Programa Tecnica vocal, Teclado y Bajo eléctrico			FECHA INICIO	Dia: 01	Mes: Abril	Año: 2026
RESPONSABLE	Caren Botero Tobón	MONITORIA O PROGRAMA	Bajo Eléctrico	FECHA FINAL	Dia: 30	Mes: Abril	Año: 2026

No	NÚMERO DE DOCUMENTO	NOMBRE COMPLETO	TELÉFONO/ CELULAR	ASISTENCIA				SEÑALE CON X LA CONDICIÓN QUE CUMPLE																EPS	FIRMA
				SEMANA 1	SEMANA 2	SEMANA 3	SEMANA 4	ZONA		SEXO			RANGO EDAD						ETNIA		COND. ESPECIAL				
								RURAL	URBANO	HOMBRE	MUJER	LGTB	De 0 a 5 años	De 6 a 11 años	De 12 a 17 años	De 18 a 28 años	De 29 a 59 años	De 60 y mas años	AFRODESCENDIENTE	OTRA	DISCAPACITADO	DESPLAZADO	VICTIMA		
1	1039050247	Juan Diego Lopez Henao	3146320126	X	X	X		X		X							X							sura	
2	15356040	Julio Cesar Ospina Marulanda	3235117796		X	X	X		X								X							Savia	
3	1096286541	David Josué Villamizar Feria	3115380056	X	X	X	X		X	X						X								Nueva EPS	David
4	43473734	Flor Alba Patiño Grisales	3136714880	X	X		X		X									X						Coomeva	
5	15352646	Jesus Arbey Botero Osorio	3136906682		X		X											X						Savia	Arbey Botero
6	1023647474	Juan Sebastian Garcia Gonzalez	3195013366	X	X	X	X		X	X					X										
7	1015217394	Salome acevedo henao	312 6752906		X	X	X		X		X				X									sura	
8	1036784138	Matías Betancur Alzate	3137492471	X	X	X	X		X	X				X										sura	
9																									
10																									
11																									
12																									
13																									
14																									
15																									

ALCALDÍA MUNICIPIO DE LA UNIÓN

REGISTRO DE ASISTENCIA

ALCALDIA MUNICIPIO DE LA UNIÓN

CODIGO: F-GH-002
VERSIÓN: 001
Pagina 1 de 1

EVENTO/PROYECTO	Implementación de acciones para la Promoción y acceso efectivo a procesos culturales y artísticos	LUGAR	Vereda CASA DE LA CULTURA Quebrada Negra			
ACTIVIDAD	Programa Tecnica vocal, Teclado y Bajo eléctrico	FECHA INICIO	Dia: 01	Mes: Abril	Año: 2026	
RESPONSABLE	Caren Botero Tobón	MONITORIA O PROGRAMA	Vereda Quebrada-negra- Iniciación	FECHA FINAL	Dia: 30	Mes: Abril	Año: 2026

No	NÚMERO DE DOCUMENTO	NOMBRE COMPLETO	TELÉFONO/ CELULAR	ASISTENCIA				SEÑALE CON X LA CONDICIÓN QUE CUMPLE																EPS	FIRMA
				SEMANA 1	SEMANA 2	SEMANA 3	SEMANA 4	ZONA		SEXO			RANGO EDAD						ETNIA		COND. ESPECIAL				
								RURAL	URBANO	HOMBRE	MUJER	LGTB	De 0 a 5 años	De 6 a 11 años	De 12 a 17 años	De 18 a 28 años	De 29 a 59 años	De 60 y mas años	AFRODESCENDIENTE	OTRA	DISCAPACITADO	DESPLAZADO	VICTIMA		
1		Luciana Botero Ruiz		x	x	x	x	x			x			x											Luciana Botero
2		Luciana García vasquez		x	x	x	x	x			x			x											Luciana García
3		Angel Castro Díaz		x	x	x	x	x		x				x											Angel David
4		Camilo Chavarría Castañeda		x	x	x	x	x		x					x										Camilo Chavarría Castañeda
5		Bayan Marvlanda		x	x	x	x	x		x				x											Brayan Stiven
6		Miller Monsalve Rendon		x	x	x	x	x		x				x											Miler M
7		Miguel Angel Amariles.		x	x	x	x	x		x				x											miguel
8		Mateo Díaz Vallejo		x	x	x	x	x		x				x											Mateo Diaz Vallejo.
9		Ana Sofía Días Vallejo		x	x	x	x	x			x				x										ana sofía Díaz
10								x			x			x											enao cardona
11		Samanta Quiceno Aguirre		x	x	x	x	x			x			x											Samanta Quiseno
12		Sofía Gonzales Melo		x	x	x	x	x			x		x												sofia Gonzalez
13		Emily Castro Díaz		x	x	x	x	x			x			x											Emily castro
14		Alison Castro Díaz		x	x	x	x	x			x		x												Alison castro
15																									

REGISTRO DE ASISTENCIA

ALCALDIA MUNICIPIO DE LA UNIÓN

CODIGO: F-GH-002
VERSIÓN: 001
ELABORACIÓN : 2025

EVENTO/PROYECTO	Promoción a la cultura con adultos mayores	LUGAR	Fundación Conchita Osorio				
ACTIVIDAD	Recordando nuestras raices Unitenses	FECHA	Día: 17	Mes: 04	Año: 2026		
RESPONSABLE	Karen - Perla - Isabel	DEPENDENCIA:	Cultura	HORA:	Inicio 2:00pm	Fin: 5:00pm	

No	DOCUMENTO DE IDENTIDAD	NOMBRE COMPLETO	TELÉFONO CELULAR	INSTITUCIÓN BARRIO VEREDA CORREGIMIENTO	SEÑALE CON X LA CONDICIÓN QUE CUMPLE																		FIRMA
					ZONA		SEXO			RANGO EDAD						ETNIA		COND. ESPECIAL					
					RURAL	URBANO	HOMBRE	MUJER	LGTBIQ+	De 0 a 5 años	De 6 a 11 años	De 12 a 17 años	De 18 a 28 años	De 29 a 59 años	De 60 y más años	AFRODESCENDIENTE	OTRA	CON DISCAPACIDAD	DESPLAZADO	VICTIMA	MUJER CAB.HOGAR		
1		Inés			X			X							X								
2		Teresa N			X			X							X								
3		Beatriz			X			X							X								
4		Celia			X			X							X								
5		Elvia A.			X			X							X								
6		Yonira			X			X							X								
7		Marina			X			X							X								
8		Margarita			X			X							X								
9		Elvia M.			X			X							X								
10		Celmira			X			X							X								
11		Celina			X			X							X								
12		Eloisa			X			X							X								
13		Fany			X			X							X								
14		Edilma			X			X							X								
15		Deyanira			X			X							X								
TOTAL																							

Powered by CamScanner

ALCALDÍA MUNICIPAL DE LA UNIÓN

REGISTRO DE ASISTENCIA

ALCALDIA MUNICIPIO DE LA UNIÓN

CODIGO:	F-GH-002
VERSIÓN:	001
ELABORACIÓN :	2025

EVENTO/PROYECTO	Promoción a la Cultura con adultos mayores	LUGAR	Fundación Conchita Osorio			
ACTIVIDAD	Recordando nuestras raíces Unitenses	FECHA	Dia: 17	Mes: 04	Año: 2026	
RESPONSABLE	Karen - Isabel - Perla	DEPENDENCIA:	Cultura	HORA:	Inicio 2:00pm	Fin: 5:00pm

No	DOCUMENTO DE IDENTIDAD	NOMBRE COMPLETO	TELÉFONO CELULAR	INSTITUCIÓN BARRIO VEREDA CORREGIMIENTO	SEÑALE CON X LA CONDICIÓN QUE CUMPLE																		FIRMA
					ZONA		SEXO			RANGO EDAD							ETNIA		COND. ESPECIAL				
					RURAL	URBANO	HOMBRE	MUJER	LGTBIQ+	De 0 a 5 años	De 6 a 11 años	De 12 a 17 años	De 18 a 28 años	De 29 a 59 años	De 60 y más años	AFRODESCENDIENTE	OTRA	CON DISCAPACIDAD	DESPLAZADO	VICTIMA	MUJER CAB.HOGAR		
1		Jaime A			X		X								X								
2		Hilde			X			X							X								
3		Jaime B			X		X								X								
4		Héctor			X		X								X								
5		Ruben			X		X								X								
6		Gustavo			X		X								X								
7		Edwardo			X		X								X								
8		Alberto			X		X								X								
9		Memo			X		X								X								
10		Adán			X		X								X								
11		Orlando			X		X								X								
12		Avelino			X		X								X								
13		Leonel			X		X								X								
14		Horacio			X		X								X								
15		Martín			X		X								X								
TOTAL																							

FUNDACIÓN GRANJA HOGAR Conchita Osorio NIT. 800186565-8

Powered by CamScanner

ALCALDÍA MUNICIPIO DE LA UNIÓN

REGISTRO DE ASISTENCIA

ALCALDIA MUNICIPIO DE LA UNIÓN

CODIGO: F-GH-002
VERSIÓN: 001
ELABORACIÓN : 2025

EVENTO/PROYECTO	Promoción a la cultura con adultos mayores			LUGAR	Fundacion Corchita Osorio		
ACTIVIDAD	Recordando nuestras raices Unitenses			FECHA	Dia: 17	Mes: 04	Año: 2026
RESPONSABLE	Karen - Perla - Isabel	DEPENDENCIA:	Cultura	HORA:	Inicio 2:00pm	Fin: 5:00pm	

No	DOCUMENTO DE IDENTIDAD	NOMBRE COMPLETO	TELÉFONO CELULAR	INSTITUCIÓN BARRIO VEREDA CORREGIMIENTO	SEÑALE CON X LA CONDICIÓN QUE CUMPLE																		FIRMA
					ZONA		SEXO			RANGO EDAD						ETNIA		COND. ESPECIAL					
					RURAL	URBANO	HOMBRE	MUJER	LGTBIQ+	De 0 a 5 años	De 6 a 11 años	De 12 a 17 años	De 18 a 28 años	De 29 a 59 años	De 60 y más años	AFRODESCENDIENTE	OTRA	CON DISCAPACIDAD	DESPLAZADO	VICTIMA	MUJER CAB.HOGAR		
1		Teresa			X			X							X								
2		Eloisa			X			X							X								
3		Irma			X			X							X								
4		Emilia			X			X							X								
5		Luz Dary			X			X							X								
6		Gloria			X			X							X								
7		Olivia			X			X							X								
8		Justina			X			X							X								
9		Daniel			X		X								X								
10		Arturo			X		X								X								
11		Andres			X		X								X								
12		Noé			X		X								X								
13		Carlos			X		X								X								
14		Eduardo			X		X								X								
15		Eliécer			X		X								X								
TOTAL																							

FUNDACIÓN GRANJA HOGAR

Powered by CamScanner

PLANILLA INTEGRADA AUTOLIQUIDACIÓN APORTES
COMPROBANTE DE PAGO

Banco de Bogotá

DATOS GENERALES DEL APORTANTE

TIPO IDENTIFICACIÓN:	CÉDULA DE CIUDADANÍA	NÚMERO DE IDENTIFICACIÓN:	1036785683
NOMBRE Ó RAZÓN SOCIAL:			CAREN YULISA BOTERO TOBON
CIUDAD/MUNICIPIO:	LA UNION	DEPARTAMENTO:	ANTIOQUIA
DIRECCIÓN:	CALLE 5A NRO 11-34	TELÉFONO:	5687236
TIPO APORTANTE:	02-INDEPENDIENTE	CLASE APORTANTE:	I-INDEPENDIENTE
TIPO EMPRESA:	PRIVADA	ACTIVIDAD ECONOMICA:	Otras actividades de servicios
FORMA DE PRESENTACIÓN:	ÚNICO		
APORTANTE EXONERADO PAGO APORTES SALUD, SENA E ICBF (REFORMA TRIBUTARIA):			NO

DATOS GENERALES DE LA PLANILLA

NÚMERO PLANILLA:	**1113684375**	TIPO DE PLANILLA:		I-INDEPENDIENTES	
PERIODO COTIZACIÓN OTROS SUBSISTEMAS:	MES: marzo AÑO: 2026	PERIODO COTIZACIÓN SALUD:		MES: marzo AÑO: 2026	
DÍAS DE MORA:	0				
FECHA PAGO (aaaa/mm/dd):	2026/04/22	NÚMERO AUTORIZACIÓN:		71585	

NOVEDADES

ING	RET	TDE	TAE	TDP	TAP	COR	VSP	VST	SLN	COM	IGE	LMA	VAC	AVP	VCT	IRP

LIQUIDACIÓN GENERAL

			TOTALES	
			COTIZANTES	TOTAL PAGADO
PENSIÓN				
ADMINISTRADORA				
NIT	CÓDIGO	NOMBRE		
8002248088	230301	230301-PORVENIR	1	$ 280.200
		SUBTOTAL:	1	**$ 280.200**
SALUD				
ADMINISTRADORA				
NIT	CÓDIGO	NOMBRE		
8000887022	EPS010	CIA SURAMERICANA DE SERVICIOS DE SALUD	1	$ 218.900
		SUBTOTAL:	1	**$ 218.900**
RIESGOS PROFESIONALES				
ADMINISTRADORA				
NIT	CÓDIGO	NOMBRE		
8002261753	14-25	14-25-COLMENA	1	$ 18.300
		SUBTOTAL:	1	**$ 18.300**

VALOR SIN MORA:	**$ 517.400**
VALOR MORA:	**$ 0**
TOTAL PAGADO:	**$ 517.400**

ADRES

ADMINISTRADORA DE LOS RECURSOS DEL SISTEMA GENERAL DE SEGURIDAD SOCIAL EN SALUD - ADRES

Información de afiliación en la Base de Datos Única de Afiliados – BDUA en el Sistema General de Seguridad Social en Salud

Resultados de la consulta

Información Básica del Afiliado :

COLUMNAS	DATOS
TIPO DE IDENTIFICACIÓN	CC
NÚMERO DE IDENTIFICACION	1036785683
NOMBRES	CAREN YULISA
APELLIDOS	BOTERO TOBON
FECHA DE NACIMIENTO	**/**/**
DEPARTAMENTO	ANTIOQUIA
MUNICIPIO	LA UNION

Datos de afiliación :

ESTADO	ENTIDAD	REGIMEN	FECHA DE AFILIACIÓN EFECTIVA	FECHA DE FINALIZACIÓN DE AFILIACIÓN	TIPO DE AFILIADO
ACTIVO	EPS SURAMERICANA S.A.	CONTRIBUTIVO	01/12/2020	31/12/2999	COTIZANTE

Fecha de Impresión:	05/04/2026 12:51:25	**Estación de origen:**	192.168.70.220

La información registrada en esta página es reflejo de lo reportado por las entidades del Régimen Subsidiado y el Régimen Contributivo, en cumplimiento de la Resolución 1133 de 2021 del Ministerio de Salud y Protección Social y las Resoluciones 2153 de 2021 y 762 de 2023 de la ADRES, normativa por la cual se adopta el anexo técnico, los lineamientos y especificaciones técnicas y operativas para el reporte y actualización de las bases de datos de afiliación que opera la Administradora de los Recursos del Sistema General de Seguridad Social en Salud - ADRES".

Respecto a las fechas de afiliación contenidas en esta consulta, se aclara que la **Fecha de Afiliación Efectiva** hace referencia a la fecha en la cual inicia la afiliación para el usuario, la cual fue reportada por la EPS o EOC, sin importar que haya estado en el Régimen Contributivo o en el Régimen Subsidiado en dicha entidad. Ahora bien, la **Fecha de Finalización de Afiliación**, establece el término de la afiliación a la entidad de acuerdo con la fecha de la novedad que haya