Belén Alcaldía Municipal	GESTION FINANCIERA	Código: GF-SH-F008
	SECRETARIA DE HACIENDA	Versión: 01
	COMPROBANTE DE EGRESO	Fecha de Aprobación: 27/02/2025

COMPROBANTE DE EGRESO Nro: EGR - 2026000099

miércoles, 18 de marzo de 2026

Comprobante Afectado				Fecha
COM		2026000074		18-mar.-26

1. DATOS DEL BENEFICIARIO

NOMBRE	MACHUCA SAAVEDRA MEYI ROCIO		CC o NIT	1052312632	DV 4
DIRECCION	CL 8 A 4 14		CELULAR	3128065277	
BANCO		CUENTA	TIPO CUENTA	CTA AH	
CHEQUE No	PAGO ELECTRONICO		VALOR PAGO	2,255,500.00	

DESCRIPCION

PAGO ACTA PARCIAL N° 002 DEL CONTRATO N° 009 DE 2026 CUYO OBJETO ES LA PRESTACION DE SERVICIOS PARA EJECUTAR CONVENIO INTERADMINSITRATIVO CON EL ICA Y APOYO A LA GESTION DE LA SECRETARIA DE DESARROLLO SOCIAL, RURAL Y ECONOMICO PARA EL FORTALECIMIENTO DEL SECTOR AGROPECUARIO EN EL CUMPLIMINETO DE LAS METAS PROPUESTAS EN EL PLAN DE DESARROLLO

Valor Pago en Letras: DOS MILLONES DOSCIENTOS CINCUENTA Y CINCO MIL QUINIENTOS PESOS MC.

2. MOVIMIENTO FINANCIERO Y CONTABLE

CUENTA	RUBRO PPTAL	NOMBRE	DEBITOS	CREDITOS	RETENCIONES TIPO	BASE	%
1110050819		Bancolombia Cta. 26223471770 Fto. M. Belen	00.00	2,255,500.00			
13058801	1.1.01.02.300.55	Est. Pro Cultura 2%	00.00	49,000.00	Est. Pro Cu	2,425,500.00	2.000
13058802	1.1.01.02.300.01	Est. Pro Anciano 4%	00.00	97,000.00	Est. Pro An	2,425,500.00	4.000
1305080104	1.1.01.02.200.03	ICA Contratista 10*1000	00.00	24,000.00	I.C.A.	2,425,500.00	1.000
24010201 1052312632 001	2.3.1707024	Proyectos de inversión MACHUCA SAAVEDRA MEYI ROCIO	2,425,500.00	00.00			
		SUMAS IGUALES	2,425,500.00	2,425,500.00			

3. MOVIMIENTO PRESUPUESTAL VIGENCIA

CDP	REGISTRO	RUBRO	NOMBRE	VALOR
2026000018	2026000010	2.3.1707024 2.3.2.02.02.008.86111.1 19-17.1.2.1.0.00	Servicio de control a la movilizacion de animalesAGRICULTURA Y DESARROLLO RURALsanidad agropecuaria e inocuidad agroalimentaria . FUENTE: 1.2.1.0.00- INGRESOS CORRIENTES DE LIBRE DESTINACION	2,425,500.00

119-17 Guías de movilización de animales expedidas

TOTAL PRESUPUESTO 2,425,500.00

Elaboro: TESORERIA MUNICIPAL - SECRETARIA DE HACIENDA Aprobo: CABETO PEREZ DIAZ ALCALDE MUNICIPAL	Modifico: Reviso: HEIDY DANIELA CASTRO DIAZ SECRETARIA DE HACIENDA MUNICIPAL	Firma y Sello Beneficiario NOMBRE c.c ó Nit

Nit: 800099199-4
Carrera 6 N° 6 - 22. Belén , Boyacá. - Parque Principal Los Fundadores.
alcaldia@belen-boyaca.gov.co I www.belen-boyaca.gov.co I Tel 313 243 96 52

Belén Alcaldía Municipal	GESTION FINANCIERA	Código: GF-SH-F008
	SECRETARIA DE HACIENDA	Versión: 01
	ORDEN DE PAGO	Fecha de Aprobación: 27/02/2025

ORDEN DE PAGO No. COM-2026000074

miércoles, 18 de marzo de 2026

1. DATOS DEL BENEFICIARIO

NOMBRE	MACHUCA SAAVEDRA MEYI ROCIO	CC o NIT	1052312632	DV	4
DIRECCION	CL 8 A 4 14	CELULAR	3128065277		
DESCRIPCION	PAGO ACTA PARCIAL N° 002 DEL CONTRATO N° 009 DE 2026 CUYO OBJETO ES LA PRESTACION DE SERVICIOS PARA EJECUTAR CONVENIO INTERADMINSITRATIVO CON EL ICA Y APOYO A LA GESTION DE LA SECRETARIA DE DESARROLLO SOCIAL, RURAL Y ECONOMICO PARA EL FORTALECIMIENTO DEL SECTOR AGROPECUARIO EN EL CUMPLIMINETO DE LAS METAS PROPUESTAS EN EL PLAN DE DESARROLLO				

2. MOVIMIENTO FINANCIERO Y CONTABLE

CUENTA	NOMBRE DE LA CUENTA	DEBITOS	CREDITOS
5507050101	Desarrollo rural y asistencia técnica	2,425,500.00	00.00
24010201	Proyectos de inversión MACHUCA SAAVEDRA MEYI ROCIO	00.00	2,425,500.00
	SUMAS IGUALES	2,425,500.00	2,425,500.00
Documento	Valor a Girar	2,425,500.00	

3. MOVIMIENTO PRESUPUESTAL VIGENCIA

CDP	REGISTRO	RUBRO	NOMBRE	VALOR
2026000018	2026000010	2.3.1707024.2.3.2.02.02.008.86111.119-17.1.2.1.0.00	Servicio de control a la movilizacion de animalesAGRICULTURA Y DESARROLLO RURALsanidad agropecuaria e inocuidad agroalimentaria . FUENTE: 1.2.1.0.00-INGRESOS CORRIENTES DE LIBRE DESTINACION	2,425,500.00
119-17	Guias de movilización de animales expedidas			
			TOTAL PRESUPUESTO	2,425,500.00

CABETO PEREZ DIAZ
ALCALDE MUNICIPAL

Elaboró: -

Revisó: HEIDY DANIELA CASTRO DIAZ - SECRETARIA DE HACIENDA

Nit: 800099199-4

Carrera 6 N° 6 - 22. Belén , Boyacá. - Parque Principal Los Fundadores.

alcaldia@belen-boyaca.gov.co I www.belen-boyaca.gov.co I Tel 313 243 96 52

CUENTA DE COBRO No. 2

ALCALDIA MUNICIPAL DE BELÉN BOYACA

NIT. 800.099.199-4

DEBE A: MEYI ROCIO MACHUCA SAAVEDRA
CC. 1052312632

LA SUMA DE: DOS MILLONES CUATROCIENTOS VEINTICINCO MIL QUINIENTOS PESOS ($ 2.425.500).

POR CONCEPTO: PRESTACIÓN DE SERVICIOS PARA EJECUTAR CONVENIO INTERADMINISTRATIVO CON EL ICA Y APOYAR LA GESTIÓN DE LA SECRETARIA DE DESARROLLO SOCIAL, RURAL Y ECONOMICO PARA EL FORTALECIMIENTO DEL SECTOR AGROPECUARIO EN CUMPLIMIENTO DE LAS METAS PROPUESTAS EN EL PLAN DE DESARROLLO MUNICIPAL 2024-2027

CONTRATO No CPS- 009-2026

PERIODO DE COBRO: 09/02/2026 al 08/03/2026

CONSIGNAR EN CUENTA DE AHORROS No: BANCO AGRARIO DE COLOMBIA número 4-150-40-03319-5

Se firma en Belén Boyacá a los diez (10) días del mes de Marzo de 2026.

MEYI ROCIO MACHUCA SAAVEDRA
CC. 1052312632
TELEFONO 3143657481

Rad. 18/03/26

Belén Alcaldía Municipal	GESTIÓN FINANCIERA	Código: GF-SH-FO12
	SECRETARÍA DE HACIENDA	Versión: 04
	ACTA PARCIAL	Fecha de aprobación: 26/Jun/2025

1. DATOS DEL CONTRATISTA

Ciudad y Fecha	BELEN, 10 DE MARZO DE 2026					
Contratista	MEYI ROCIO MACHUCA SAAVEDRA			**C.C. o NIT**	1052312632	
Representante legal	N/A			**C.C.**	N/A	
Tipo de contrato	CPS		**N° Contrato**	009	**Año**	2026
Fecha de inicio	09/ENERO/2026		**Fecha de fin**	08/JULIO/2026		
Periodo de Pago	**Desde**	9-Feb-26	**Hasta**	8-Mar-26	**Pago N°**	2
Vigencia de Poliza	**Desde**	N/A	**Hasta**	N/A	**Poliza N°**	N/A
Objeto del contrato	PRESTACIÓN DE SERVICIOS PARA EJECUTAR CONVENIO INTERADMINISTRATIVO CON EL ICA Y APOYAR LA GESTIÓN DE LA SECRETARIA DE DESARROLLO SOCIAL, RURAL Y ECONOMICO PARA EL FORTALECIMIENTO DEL SECTOR AGROPECUARIO EN CUMPLIMIENTO DE LAS METAS PROPUESTAS EN EL PLAN DE DESARROLLO MUNICIPAL 2024-2027					
Nombre y Cargo del supervisor	MARIA HELENA CASTRO PINEDA- SECRETARIA DE DESARROLLO SOCIAL RURAL Y ECONOMICO					
Registro Presupuestal	2026000010					
Anticipo ( )			**Pago Parcial (X)**			

2. ESTADO DE CUENTA DEL CONTRATO

DETALLE	(+)	(-)
(+) Valor inicial del contrato	$ 14.553.000,00	
(+) Valor adiciones		
VALOR TOTAL CONTRATADO	$ 14.553.000,00	
(-) Anticipo		
(-) Valor pagos parciales		$ 2.425.500,00
(-) Valor a pagar		$ 2.425.500,00
(-) Valor pendiente de ejecución		$ 9.702.000,00
SUMAS IGUALES	**$ 14.553.000,00**	**$ 14.553.000,00**
VALOR A PAGAR EN LETRAS:	DOS MILLONES CUATROCIENTOS VEINTICINCO MIL QUINIENTOS PESOS MLC	

3. OBSERVACIONES

Firma del contratista	**Firma del supervisor**

NIT. 800.099.199-4
Carrera 6 N°6 – 22 Belén, Boyacá - Parque Principal Los Fundadores
alcaldia@belen-boyaca.gov.co | www.belen-boyaca.gov.co | Tel. 313 243 9652

1. DATOS DEL CONTRATISTA

Ciudad y Fecha	BELEN, 10 DE MARZO DE 2026				
Contratista	MEYI ROCIO MACHUCA SAAVEDRA	**C.C. o NIT**	1052312632	**Responsable IVA:**	NO
Representante legal	N/A	**C.C.**	N/A		
Tipo de contrato	CPS	**N° Contrato**	009	**Año**	2026
Fecha de inicio	09/ENERO/2026	**Fecha de fin**	08/JULIO/2026		
Periodo de Pago	**Desde** 9-Feb-26	**Hasta**	8-Mar-26	**Pago N°**	2
Objeto del contrato	PRESTACIÓN DE SERVICIOS PARA EJECUTAR CONVENIO INTERADMINISTRATIVO CON EL ICA Y APOYAR LA GESTIÓN DE LA SECRETARIA DE DESARROLLO SOCIAL, RURAL Y ECONOMICO PARA EL FORTALECIMIENTO DEL SECTOR AGROPECUARIO EN CUMPLIMIENTO DE LAS METAS PROPUESTAS EN EL PLAN DE DESARROLLO MUNICIPAL 2024-2027				
Nombre y Cargo del supervisor	MARIA HELENA CASTRO PINEDA- SECRETARIA DE DESARROLLO SOCIAL RURAL Y ECONOMICO				

2. INFORME DE ACTIVIDADES

Obligaciones especificas contractuales	Actividades realizadas	Fuente de verificación
1. Coordinar la ejecución del Convenio Interadministrativo celebrado entre el Instituto Colombiano Agropecuario "ICA" y el Municipio de Belén Departamento de Boyacá.	Para garantizar la ejecución del convenio, se ha dado cumplimiento de las obligaciones, con respecto a la atención a público en los horarios establecidos, con atención de productores para inscripción y actualización de predios en la plataforma SIGMA y SINIGAN. Solicitudes para arreglar predios que no reportaban vacunación al día,chequeo de Inocuidad y solicitud de Guías sanitarias de movilización.	anexo fotográfico Listado de predios actualizados e inscritos
2. Coordinar la ejecución la Resolución; "Por la cual se otorga la licencia zoosanitaria de funcionamiento para realizar mercado ganadero en el municipio de Belén".	Se hace presencia en horario de 6:00 am a 11:00 am para la supervisión de GSMI y despacho de las mismas.	Anexo fotográfico
3. Ser el responsable de la Expedición de guías sanitarias de movilización a las personas que lo Requieran.	Se generaron en el mes de Febrero una totalidad de 167 Guías Sanitarias de Movilización Interna (GSMI) en SINIGAN y 3 GSMI en SIGMA con un valor de $ 1.946.500	Planilla Recibido de satisfacción Reporte de SIGMA Reporte de SINIGAN
4. Realizar el manejo del programa de la informacion y vigilancia epidemiologica	Se realiza la lista de Chequeo de los predios que necesitan la Autorización sanitaria y de Inocuidad ASI	anexo fotografico Lista de predios para lista de chequeo
5. Manejar el flujo de información permanente y adecuada con la oficina Coordinadora del ICA con sede en la ciudad de Duitama.	Se mantiene comunicación por medio de correo electrónico con los profesionales de la oficina local Duitama	anexo fotografico
6.Hacer entrega de los informes completos y detallados de las actividades realizadas al supervisor del contrato en cumplimiento del objeto contractual.	Se entrega Informe Técnico y Financiero al ICA dentro de la fechas estipuladas. Se realiza entrega del Informe de actividades a la secretaria de Desarrollo Social, rural y económico	Informe 02 Acta de entrega al ICA
7. Apoyo en la Asistencia T é cnica Municipal, en cuanto al registro de productores en plataformas y citaci ó n a escuelas de campo.	Se esta presente en el horario de 8am a 12m y de 2pm a 5pm para brindar información para los productores interesados para brindar la asistencia técnica del municipio y días de campo	anexo fotografico

NIT. 800.099.199-4
Carrera 6 N°6 – 22 Belén, Boyacá - Parque Principal Los Fundadores
alcaldia@belen-boyaca.gov.co | www.belen-boyaca.gov.co | Tel. 313 243 9652

2. INFORME DE ACTIVIDADES		
Obligaciones especificas contractuales	**Actividades realizadas**	**Fuente de verificación**
8. Las demás funciones que le asigne su jefe inmediato de acuerdo con la naturaleza del cargo, colaborar con el superior inmediato en la ejecuci ó n de tareas que se requieran en situaciones especiales o normales y que contribuyan al cumplimiento de los objetivos de la	Se brindó apoyo y colaboración en labores requeridas por el supervisor y la administración municipal	Anexo fotografico .

Nota: Los soportes mencionados, deben ser presentados fisicos o magneticos (CD), para su verifcación si aplica.

En mi calidad de contratista certifico bajo la gravedad de juramento, que los documentos soporte del pago de los aportes obligatorios al Sistema General de Seguridad Social corresponden a ingresos provenientes del presente contrato, sujeto a retención en la fuente a título de renta. Decreto 2271 de junio 18 de 2009, articulo 4, parágrafo 1.

Firma del contratista

3. CERTIFICACIÓN DEL SUPERVISOR Y/O INTERVENTOR DEL CONTRATO

En mi calidad de supervisor y/o interventor del Contrato arriba relacionado, certifico el cumplimiento de las obligaciones establecidas según las evidencias verificadas, para el periodo del informe.

Firma del supervisor y/o interventor

NIT. 800.099.199-4
Carrera 6 N°6 – 22 Belén, Boyacá - Parque Principal Los Fundadores
alcaldia@belen-boyaca.gov.co | www.belen-boyaca.gov.co | Tel. 313 243 9652

INFORME 02

CONTRATO No 009 DE 2026

PRESTACIÓN DE SERVICIOS PARA EJECUTAR CONVENIO INTERADMINISTRATIVO CON EL ICA Y APOYAR LA GESTIÓN DE LA SECRETARIA DE DESARROLLO SOCIAL, RURAL Y ECONOMICO PARA EL FORTALECIMIENTO DEL SECTOR AGROPECUARIO EN CUMPLIMIENTO DE LAS METAS PROPUESTAS EN EL PLAN DE DESARROLLO MUNICIPAL 2024-2027

1. COORDINAR LA EJECUCION DEL CONVENIO INTERADMINISTRATIVO CELEBRADO ENTRE EL INSTITUTO COLOMBIANO AGROPECUARIO "ICA" Y EL MUNICIPIO DE BELÉN DEPARTAMENTO DE BOYACA.

Para garantizar la ejecución del convenio interadministrativo celebrado entre el municipio de Belén y el Instituto Colombiano Agropecuario "ICA" se ha dado cumplimiento de las obligaciones, con la atención a público en los horarios establecidos a productores para inscripción de predios en la plataforma SIGMA y solicitud para la inscripción de predios en la plataforma de SINIGAN.
También se realizaron inscripción de vehículos de transportadores en SINIGAN, se realizaron solicitudes para arreglar predios que no reportaban vacunación al día, despacho de Guías Sanitarias de movilización interna de Bovinos, porcinos, equinos, ovinos y caprinos y bonos de venta cuando aplicaba.

En el mes de Febrero se realizaron los siguientes registros de explotaciones ganaderas nuevas y actualizaciones de registro.

RSPP Nuevo	MANIZALES	TUTAZA	RUTH MERCHAN VARGAS	1052313335
	MESETA	BELEN	PEDRO ALARCON AMADO	4052434
	UBAL	TUTAZA	PEDRO OROZCO RAVELO	74373778
	SAN JOSE	BELEN	PAOLA ALARCON GUTIRREZ	23945876
RSPP Actualización	LA PEDREGOZA	BELEN	JOSE ERNESTO GUERRERO	74326494
	RANCHO ALEGRE	BELEN	FLORINDA MACHUCA ARAQUE	23323088



FOTO 1. Inscripción de predio

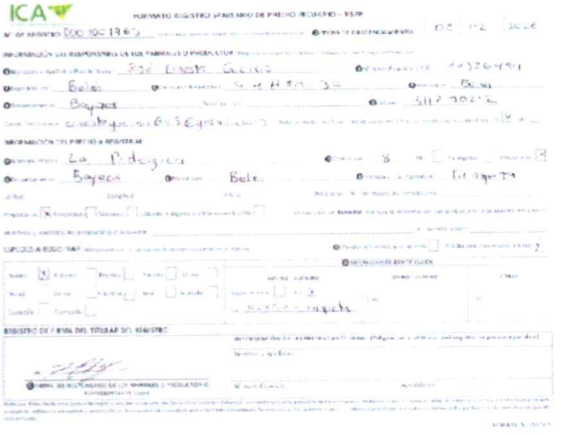

FOTO 2. Forma 3-101 diligenciada

A todo productor que solicita la Guía Sanitaria de Movilización y se hace cambio de propiedad se le genera el bono de venta donde garantiza que sus animales se le ven reflejados con cambio de propiedad al lugar de destino.

En el mes de Febrero se solicitaron 20 Bono de venta.

Bono de Venta	2755244, 2761998, 2770342, 2771229, 2772482, 2772573, 2774530, 2775256, 2778479, 2781999, 2782996, 2800838, 2803354, 2810990, 2821921, 2830213, 2844557, 2855978, 2856185, 2858190.

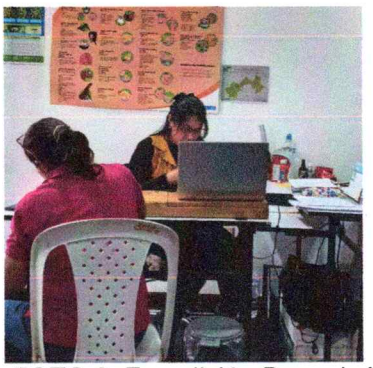

FOTO 3. Expedición Bono de Venta



FOTO 4. Formato Bono de venta

2. COORDINAR LA EJECUCION DE LA RESOLUCION POR LA CUAL SE OTORGA LA LICENCIA ZOOSANITARIA DE FUNCIONAMIENTO PARA LA REALIZACION DEL MERCADO GANADERO EN EL MUNICIPIO DE BELEN

El mercado de ganado en Colombia está regulado por el Instituto Colombiano Agropecuario (ICA). El ICA es responsable de la sanidad animal, la prevención y control de enfermedades, y el registro de predios ganaderos.

Desde el convenio Belén, se estuvo presente en los mercados ganaderos los días sábados 14,21 y 28 de Febrero y el 7 de Marzo, en horario de 6:00 am a 11:00 am donde se realiza control y vigilancia en la entrada de los vehículos y animales, solicitud de las guías de movilización interna.

En la oficina convenio ICA del mercado ganadero se hace la comprobación de las guías de entradas, se reciben la solicitud y se expide las guías de salida con el apoyo del profesional encargado de la oficina Duitama.





FOTO 5 y 6. Control y vigilancia en la entrada de los vehículos y animales al mercado ganadero



FOTO 7 Y 8 Atención a productores para atención GSMI Mercado Ganadero

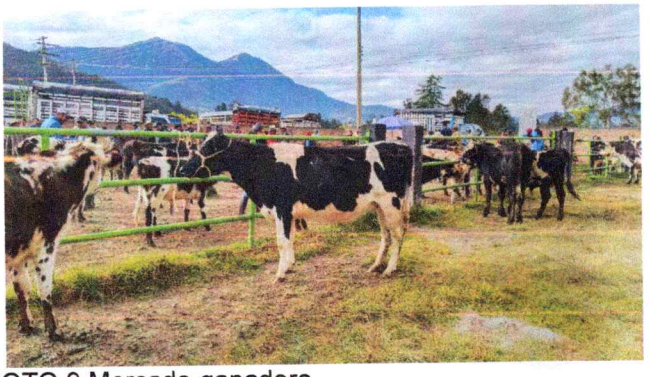

FOTO 9 Mercado ganadero

3. SER EL RESPONSABLE DE LA EXPEDICION DE GUIAS SANITARIAS DE MOVILIZACION A LAS PERSONAS QUE LO REQUIERAN

EXPEDICIÓN DE GUIAS SANITARIAS: Es el documento que emite el Ministerio de Agricultura, a través del ICA, en este caso desde el convenio ICA municipio de Belén, para fines de transporte y/o movilización de animales en el territorio nacional de las siguientes especies: Bovinos, Equinos, Porcinos, Ovinos y Caprinos.

Todo ganadero o poseedor de animales que necesite movilizar dentro del territorio nacional con destino a predios, planta de beneficio, ferias, subastas, concentraciones, exposiciones o remates, requiere de la guía sanitaria de movilización expedida por el ICA o en este caso por el convenio interadministrativo del municipio de Belén.

Se generaron en el mes de Febrero una totalidad de 167 Guías Sanitarias de Movilización Interna (GSMI) en SINIGAN y 3 GSMI en SIGMA con un valor de $ 1.946.500

Anexa Planilla de Recibido de satisfacción, Reporte de SIGMA y Reporte de SINIGAN

ICA
Instituto Colombiano Agropecuario

INSTITUTO COLOMBIANO AGROPECUARIO ICA
SECCIONAL BOYACA
CONVENIO BOY CONV-023-2024
SUSCRITO ENTRE EL ICA Y EL MUNICIPIO DE BELEN

ICA

Servicios Prestados Por Convenio

Información General

Nombre Establecimiento Expide:	CONVENIO DE BELEN BOYACA
Nit:	8000991994
Representante Legal:	MUNICIPIO DE BELEN
Indentificación:	800099199
Mes:	Febrero
Año:	2026

Fecha de Impresión: 02/03/2026 09:09:AM

Detalle Servicios

Código Servicio	Descripción	Cantidad	Valor Servicio	Valor Total
65464	Guia Sanitaria	167	11450	1912150

Reporte de GSMI por Oficinas

Fecha Inicio: 2026/02/01
Fecha Fin: 2026/02/28
Buscar

Expedidas	Anuladas	Efectivo	Consignación	Exportar a Excel
3	1	$34350	$0	Descargar Archivo
Ver Detalle	Ver Detalle			

ICA

PLANILLA DE RECIBO A SATISFACCION DE GUIAS SANITARIA DE MOVILIZACION INTERNA (GSMI)

Fecha de Solicitud D-M-A	No de GSMI expedida	Nombre solicitante	Numero Documento Identificación	Firma de recibo a satisfacción
02-02-26	026-B-15087 0003354351	Jaime Alonso Amaya Silva	9527897	[illegible]
02-02-26	026-B-15087 0003354768	Ricardo Rodriguez	4053472	[illegible]
02-02-26	026-B-15087 0003354954	Juan Contreras	4207265	[illegible]
02-02-26	026-B-15087 0003355338	Mario Andres Rodres A.	1052312996	[illegible]
02-02-26	026-B-15087 0003355763	Wilman Balaguera Tella	74.375452	[illegible]
02-02-26	026-B-15087 0003356224	Paola Alarcón	23.945.876	[illegible]
02-02-26	026-B-15087 0003356555	Elias Pita	4078413	[illegible]
02-02-26	026-B-15087 0003356798	Wilman Balaguera	74.375452	[illegible]
02-02-26	026-B-15087 0003358441	Alexander Silva B.	74302531	[illegible]
03-02-26	026-B-15087 0003364318	Alexander Guevara	1007442093	[illegible]
04-02-26	026-B-15087 0003367875	Diego Droque	1193148216	[illegible]

FORMA 3-1270 V.2

ICA

Fecha de Solicitud D-M-A	No de GSMI expedida	Nombre solicitante	Numero Documento Identificación	Firma de recibo a satisfacción
05-02-26	026-B-15087 0003373264	Mario Andres Rodriguez	1052312886	[signature]
05-02-26	026-B-15087 0003373384	Paola Alarcón G.	23945876	[signature]
05-02-26	026-B-15087 0003374026	Miguel Alvarez Rodriguez	1052313433	Miguel Alvarez R.
05-02-26	026-B-15087 0003374145	[illegible] Toledo [illegible]	7213.520	[signature]
05-02-26	026-B-15087 0003374763	Luis Alvaro [illegible]	74357109	[signature]
05-02-26	026-B-15087 0003374924	Ricardo Rodriguez	4053472	[signature]
05-02-26	026-B-15087 0003375085	Edison [illegible]	79624680	[signature]
05-02-26	026-B-15087 0003376006	Laura Stephanie Sierra	10049635468	Laura Stephanie Sierra
05-02-26	026-B-15087 0003376721	Elva Mavel Diaz Báez	40.033902	[signature]
05-02-26	026-B-15087 0003376841	Martha Avila	23324599	Martha Avila
05-02-26	026-B-15087 0003377667	Nicolas Balaguera	1052406086	[signature]

FORMA 3-1270 V.2

ICA

Fecha de Solicitud D-M-A	No de GSMI expedida	Nombre solicitante	Numero Documento Identificación	Firma de recibo a satisfacción
05-02-26	026-B-15087 0003377804	Nicolas Balbuena	1052406086	
06-02-26	026-B-15087 0003379181	Ricardo Rodriguez	4053472	
06-02-26	026-B-15087 0003380134	Edgar Guerrero	9590156	
06-02-26	026-B-15087 0003380421	Jaime Dora	1082317038	Jaime Dora
06-02-26	026-B-15087 0003381414	Francisco Javier Porras C.	4053076	
06-02-26	026-B-15087 0003382892	Alexander Silva	74302835	
06-02-26	026-B-15087 0003383120	Edison Arce Gil	79621480	
06-02-26	026-B-15087 0003383568	Manuel Baez	74365706	
06-02-26	026-B-15087 0003383667	Felix Ricardo Diaz D	4053.451	
06-02-26	026-B-15087 0003383878	Felix Ricardo Diaz D	4.053.451	
06-02-26	026-B-15087 0003384037	Carmen Rosa Guerrero	23323636	Carmen Rosa Guerrero

FORMA 3-1270 V.2

ICA

Fecha de Solicitud D-M-A	No de GSMI expedida	Nombre solicitante	Numero Documento Identificación	Firma de recibo a satisfacción
06-02-26	026-B-15087 0003384375	Elias Rita	40789413	[signature]
06-02-26	026-B-15087 0003384498	Duvan Andres Aparicio S.		Duvan Aparicio S.
06-02-26	026-B-15087 0003384835	Alexander Guevara	1007442083	[signature]
06-02-26	026-B-15087 0003384895	Alexander Guevara	1007442083	[signature]
06-02-26	026-B-15087 0003384963	Diego Draque	119314826	[signature]
06-02-26	026-B-15087 0003385046	Fredy Diaz	74372797	[signature]
07-02-26	026-B-15087 0003385770	Fredy Diaz	74372797	[signature]
07-02-26	026-B-15087 0003385788	Jose Gregorio Becerra morales	74372885	Jose Gregorio
07-02-26	026-B-15087 0003385804	Ranel Sedano	79618917	[signature]
07-02-26	026-B-15087 0003385821	Ranel Sedano	79618917	[signature]
07-02-26	026-B-15087 0003385880	Ricardo Rodriguez	4053472	[signature]

FORMA 3-1270 V.2

ICA

Fecha de Solicitud D-M-A	No de GSMI expedida	Nombre solicitante	Numero Documento Identificación	Firma de recibo a satisfacción
07-02-26	026-B-15087 0003385940	Ananias Bufete	72224611	[signature]
07-02-26	026-B-15087 0003385953	Manuel Báez	74365706	[signature]
07-02-26	026-B-15087 0003386013	Emilia Pi Fa	4078941	Emilia Pi E.
07-02-26	026-B-15087 0003386065	Alexander Queyara	1007442083	[signature]
07-02-26	026-B-15087 0003386079	Alexander Silva	74302535	[signature]
07-02-26	026-B-15087 0003386120	Edgar Guerrero	9590156	[signature]
07-02-26	026-B-15087 0003386159	Zdison Rano Gil	79624656	Zdison Rano Gil
07-02-26	026-B-15087 0003386181	Duvan Andres Aparicio S.	1 056.868.338	Duvan Aparicio sandoval
09-02-26	026-B-15087 0003390603	Paola Atarcón	23945876	[signature]
09-02-26	026-B-15087 0003391048	Mario Andres Rodriguez A.	2052312886	[signature]
09-02-26	026-B-15087 0003391175	Ricardo Rodriguez	4053472	[signature]

FORMA 3-1270 V.2

ICA

Fecha de Solicitud D-M-A	No de GSMI expedida	Nombre solicitante	Numero Documento Identificación	Firma de recibo a satisfacción
09-02-26	026-B-15087 0003391586	Nohemy del carmen Ravelo	46.664153	
09-02-26	026-B-15087 0003391792	JULIO CASAZ PARADA	74379967	
09-02-26	026-B-15087 0003393028	Miguel Alvar D.	1052313433	Miguel Alvar R.
09-02-26	026-B-15087 0003393074	Ryo A. Boada Castro	4079442	
11-02-26	026-13-15087 0003407746	Ricardo Rodriguez	4053472	
12-02-26	026-B-15087 0003409337	EdGAr Guerrero	9590156	
12-02-26	026-B-15087 0003409449	Paola Alarcón G.	23945876	
12-02-26	026-B-15087 0003409732	Mario Andres Rodriguez	1052312886	
12-02-26	026-B-15087 0003409895	Horacio Toloza	7213510	
12-02-26	026-B-15087 0003410058	Leonel Fernando Vega M.	1050200307	Leonel Fernando Vega M.
12-02-26	026-B-15087 0003410816	Miguel Alvarez D.	1052313433	Miguel Alvar R.

FORMA 3-1270 V.2

ICA

Fecha de Solicitud D-M-A	No de GSMI expedida	Nombre solicitante	Numero Documento Identificación	Firma de recibo a satisfacción
12-02-26	026-B-15087 0003411152	Luisantonio perez	4052854	[signature]
13-02-26	026-B-15087 0003417003	Jaime Dana	7052312078	Jaime Dana
13-02-26	026-B-15087 0003417669	Jesus Duran.	4254428	Jesus Duran
13-02-26	026-B-15087 0003418309	Manuel Báez	74365706	[signature]
13-02-26	026-B-15087 0003418407	Paola Alarcón G.	23945876	[signature]
13-02-26	026-B-15087 0003418452	Emilio Pinto	4078928	[signature]
13-02-26	026-B-15087 0003418539	[illegible]	4208778	[signature]
13-02-26	026-B-15087 0003418630	Edison Acero G/l	79024656	[signature]
13-02-26	026-190 2000005	Dubier Andres Luna	1006030987	Dubier Luna
13-02-26	026-B-15087 0003420366	Gustavo Olarte Rodriguez	7222783	[signature]
13-02-26	026-B-15087 0003420502	Ricardo Rodriguez	4053472	[signature]

FORMA 3-1270 V.2

ICA

Fecha de Solicitud D-M-A	No de GSMI expedida	Nombre solicitante	Numero Documento Identificación	Firma de recibo a satisfacción
13-02-26	026-B-15087 0003420731	Dismael Balaguera	74327110	Dismael Balaguera
13-02-26	026-B-15087 0003421104	Juan Parra	1052313793	
13-02-26	026-B-15087 0003421649	Juan Fernando Tuta M	1052379592	
14-02-26	026-B-15087 0003422579	Ricardo Rodriguez	4053472	
14-02-26	026-B-15087 0003422593	Manuel Báez	74365706	
14-02-26	026-B-15087 0003422609	Raul Soto	79678917	
14-02-26	026-B-15087 0003422753	Edison Arcos Gil	79624656	
14-02-26	026-B-15087 0003422818	Carmen Ruco	46.373.806	
14-02-26	026-B-15087 0003422837	Carmen Ruco	46.373.806	
14-02-26	026-B-15087 0003422859	Juan Parra	1052313793	
14-02-26	026-B-15087 0003422883	Dismael Balaguera	74327110	Dismael Balaguera

FORMA 3-1270 V.2

ICA

Fecha de Solicitud D-M-A	No de GSMI expedida	Nombre solicitante	Numero Documento Identificación	Firma de recibo a satisfacción
14-02-26	026-B-15087 0003422897	Emilia Pito	40789223	[signature]
14-02-26	026-B-15087 0003422953	Paola Atarcón	23945876	[signature]
14-02-26	026-B-15087 0003422968	Luis Fernando Ruiz M	1052379542	[signature]
14-02-26	026-B-15087 0003422982	Nelson Montero	4208778	[signature]
14-02-26	026-B-15087 0003423005	Nelson Montero	4208778	[signature]
14-02-26	026-B-15087 0003423134	Jose Gabriel Rivero Medina	79157847	Jose Gabriel Rivero Medina
16-02-26	026-B-15087 0003426636	Paola Atarcón 6	23945876	x [signature]
16-02-26	026-B-15087 0003427391	Ricardo Rodriguez	4053472	[signature]
16-02-26	026-B-15087 0003427719	Mario Andres Rodriguez	1052312886	[signature]
16-02-26	026-B-15087 0003429303	Wilman Balayuca	74-37-5452	[signature]
16-02-26	026-B-15087 0003431339	Mery Moreno	23323151	[signature]

FORMA 3-1270 V.2

ICA

Fecha de Solicitud D-M-A	No de GSMI expedida	Nombre solicitante	Numero Documento Identificación	Firma de recibo a satisfacción
19-02-26	026-B-15087 0003444985	Horacio Toledo	7213540	[signature]
19-02-26	026-B-15087 0003445043	Jimmy Contreras Gómez	1052395671	Jimmy Contreras Gómez
19-02-26	026-B-15087 0003445208	Paola Alarcón	23945876	[signature]
19-02-26	026-B-15087 0003445318	Ricardo Rodriguez	4053472	[signature]
19-02-26	026-B-15087 0003445498	Edison [illegible]	79624656	[signature]
19-02-26	026-B-15087 0003445610	Lionel Fernando [illegible]	1052379542	[signature]
19-02-26	026-B-15087 0003445715	Mario Andres Rodriguez H.	1052312986	[signature]
19-02-26	026-B-15087 0003445909	Ernesto Guerrero	74326494	[signature]
19-02-26	026-B-15087 0003446924	José [illegible]	4053008	José [illegible]
20-02-26	026-B-15087 0003451197	Dismael Bolaguera	74327110	Dismael B
20-02-26	026-B-15087 0003451314	Manuel Báez	74365706	[signature]

FORMA 3-1270 V.2

ICA

Fecha de Solicitud D-M-A	No de GSMI expedida	Nombre solicitante	Numero Documento Identificación	Firma de recibo a satisfacción
20-02-26	026-B-15087 0003451503	Elias Dita	2078917	Elias Dita
20-02-26	026-B-15087 0003451599	Edison Ave Gil	79624636	[illegible]
20-02-26	026-B-15087 0003452313	Brayan Ricardo Mejia	1052313897	[illegible]
20-02-26	026-190 2000007	Norberto Corredor	74365781	[illegible]
20-02-26	026-190 2000008	Norberto Corredor	74365781	[illegible]
20-02-26	026-B-15087 0003456535	Jaime Daza	1052318038	Jaime Daza
20-02-26	026-B-15087 0003456631	Ricardo Rodriguez	4053472	[illegible]
20-02-26	026-B-15087 0003456720	[illegible]	4.207641	[illegible]
20-02-26	026-B-15087 0003456781	Fredy Diaz	74372747	[illegible]
20-02-26	026-B-15087 0003456839	Paola Alarcon	23945876	[illegible]
20-02-26	026-B-15087 0003456985	José de Jesus Diaz	4053373	José de Jesus Diaz

FORMA 3-1270 V.2

ICA

Fecha de Solicitud D-M-A	No de GSMI expedida	Nombre solicitante	Numero Documento Identificación	Firma de recibo a satisfacción
21-02-26	026-B-15087 0003457767	Fred Diaz	74372797	[signature]
21-02-26	026-B-15087 0003457774	Reinel Sedano	79618917	[signature]
21-02-26	026-B-15087 0003457783	Reinel Sedano	79618917	[signature]
21-02-26	026-B-15087 0003457792	Paola Alarcón G	23945876	[signature]
21-02-26	026-B-15087 0003457806	Edison Pero Gil	79624656	[signature]
21-02-26	026-B-15087 0003457846	Manuel Báez	74365706	[signature]
21-02-26	026-B-15087 0003457864	Ricardo Rodriguez	4053472	[signature]
21-02-26	026-B-15087 0003457897	José de Jesús Diaz	4053373	José de Jesús Diaz
21-02-26	026-B-15087 0003457930	Eulalia Rita	4078912	[signature]
21-02-26	026-B-15087 0003457964	Benedito Wazeri	41.207 641	[signature]
21-02-26	026-B-15087 0003457982	Benedito Wazeri	41.207 641	[signature]

FORMA 3-1270 V.2

ICA

Fecha de Solicitud D-M-A	No de GSMI expedida	Nombre solicitante	Numero Documento Identificación	Firma de recibo a satisfacción
21-02-26	026-B-15087 0003458073	Dismael Bolaños	74327110	Dismael B
23-02-26	026-B-15087 0003462423	Edison Acero G.	79,624,696	Edison Acero G
23-02-26	026-B-15087 0003462759	EdGAR Guerrero	9590156	
23-02-26	026-B-15087 0003462815	Paola Alarcón G	23945876	Paola Alarcón G
23-02-26	026-B-15087 0003463264	Ricardo Rodriguez	4053472	
24-02-26	026-B-15087 0003468235	Dismael Bolaños	74327110	Dismael BS
25-02-26	026-B-15087 0003476960	Nelson Molina	4208728	
25-02-26	026-B- 15087 0003477278	José de Jesus Diaz	4053373	José de Jesus Diaz
26-02-26	026-B-15087 0003481225	Ricardo Rodriguez	4053472	
26-02-26	026-B-15087 0003481362	Duvan Perez	1082438183	Duvan Perez.
26-02-26	026-B-15087 0003481425	Paola Alarcón	23945876	Paola Alarcón

FORMA 3-1270 V.2

ICA

Fecha de Solicitud D-M-A	No de GSMI expedida	Nombre solicitante	Numero Documento Identificación	Firma de recibo a satisfacción
26-02-26	026-B-15087 0003481982	Edison Arce Gil	79624696	[signature]
26-02-26	026-B-15087 0003482553	Horacio Toledo	7213510	[signature]
26-02-26	026-B-15087 0003483506	José Gerardo Machuca	4053008	José Gerardo Machuca
26-02-26	026-B-15087 0003483573	Miguel Angel Alvarez	1052313433	Miguel A Alvarez R.
27-02-26	026-B-15087 0003488026	Manuel Báez	74365706	[signature]
27-02-26	026-B-15087 0003488948	Edgar Guerrero	9590156	[signature]
27-02-26	026-B-15087 0003492302	Ana Mireya Vega Cáceres.	1096948013	Ana Mireya Vega Cáceres M/ga
27-02-26	026-B-15087 0003492554	Jaime Daza	1032312038	Jaime Daza
27-02-26	026-B-15087 0003492654	Paola Alarcón G.	23.945.870	[signature]
27-02-26	026-B-15087 0003492921	Edison Arce Gil	79624696	[signature]
27-02-26	026-B-15087 0003493152	Emilio Pita	21378923	Emilio Pita

FORMA 3-1270 V.2

Fecha de Solicitud D-M-A	No de GSMI expedida	Nombre solicitante	Numero Documento Identificación	Firma de recibo a satisfacción
27-02-26	026-B-15087 0003493335	Jose Benedicto Manrique	4.207 641	
27-02-26	026-B-15087 0003493580	gonzalo Montoya	7437882o	gonzalo Montoya
27-02-26	026-B-15087 0003494174	Nelson Alcega	4208728	
28-02-26	026-B-15087 0003495495	gonzalo Montoya	7437882o	gonzalo Montoya
28-02-26	026-B-15087 0003495533	Nathalia Acevedo	1053589645	
28-02-26	026-B-15087 0003495573	Manuel Báez	7436570 6	
28-02-26	026-B-15087 0003495599	Reinel Sedeño	7768917	
28-02-26	026-B-15087 0003495623	Reinel Sedeño	7768917	
28-02-26	026-B-15087 0003495642	Edgar Guerrero	9590156	
28-02-26	026-B-15087 0003495666	Carmen Rico M	46-373-806	
28-02-26	026-B-15087 0003495706	Arianis Bautista	7222461	

FORMA 3-1270 V.2

Fecha de Solicitud D-M-A	No de GSMI expedida	Nombre solicitante	Numero Documento Identificación	Firma de recibo a satisfacción
28-02-26	026-B-15087 0003495814	Edison Acero Gil	79620656	[illegible]
28-02-26	026-B-15087 0003495828	[illegible]	4070943	[illegible]
28-02-26	026-B-15087 0003495923	Paola Atarcón G.	23945876	[illegible]
28-02-26	026-B-15087 0003495954	[illegible]	4208778	[illegible]
28-02-26	026-B-15087 0003495991	Jose Benedicto Monroe	4.207641	[illegible]

FORMA 3-1270 V.2

anco de Bogotá

WWW.BANCODEBOGOTA.COM

ransacciones Realizadas

mpresa: MUNICIPIO DE BELEN
ipo Identificación: NIT Persona Jurídica **No. Identificación:** 8000991994
enerado por: HEIDY DANIELA CASTRO DIAZ

etalle

Servicio	Tipo Producto	Nombre Producto Origen
Todos	Todos	Todos
No. Producto	**Fecha Inicial**	**Fecha Final**
Todos	2026/02/27	2026/03/05
Estado		
Todos		

Canal	WEB
Nro. Autorización	11513855
Fecha de Emisión	2026/03/05
Tipo Producto	Cuenta Corriente
Nombre Producto Origen	CC8111
Nro. Producto	*****8111
Fecha de Pago	2026/03/05
Tipo Identificación	NIT Persona Jurídica
Nro. Identificación	8999990697

Beneficiario	INSTITUTO COLOMBIANO AGROPECUARIO
Valor a Pagar	$1,946,500.00
Entidad Financiera	Banco Davivienda
Tipo Producto	Cuenta Corriente
Producto Destino	008969998189
Tipo Pago	PROVEEDORES
Estado	Exitosa
Usuario Crea	HEIDY DANIELA CASTRO DIAZ
Usuario Aprueba/Rechaza	N/A

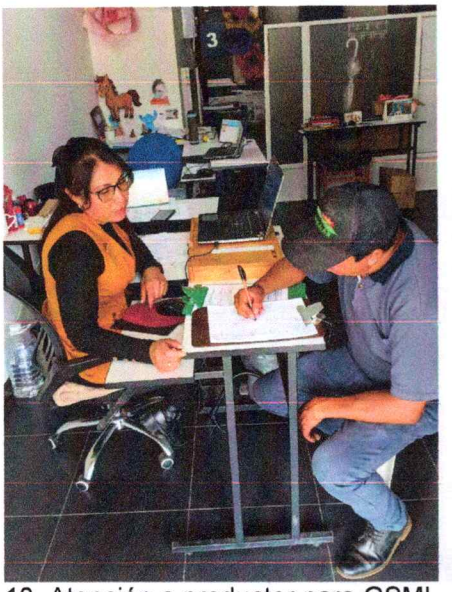

FOTO 10. Atención a productor para GSMI



FOTO 11. Atención a productor para GSMI

4. REALIZAR EL MANEJO DEL PROGRAMA DE INFORMACION Y VIGILANCIA EPIDEMIOLOGICA

Desde el convenio Belén se quiere garantizar la vigilancia epidemiológica por lo cual se realiza inspección y control de los animales que ingresan al mercado ganadero todos los días sábados. Se ha expedido la Autorización sanitaria y de Inocuidad el cual habilita al propietario, poseedor y/o tenedor de un predio para ejercer las actividades de producción primaria de bovino, búfalos, ovinos, caprinos, equinos, porcinos bajo las condiciones establecidas en la Resolución 115708 del 2021, modificada por la resolución 16023 de 2023.

Desde la Oficina Belén en horario de Lunes Viernes, se llena el formato de la lista de chequeo para la solicitud de la Autorización Sanitaria y de Inocuidad ASI, de cada unos de los productores que lo requirieron.

La Certificación sanitaria establece los requisitos de saneamiento, bioseguridad, ordeño, almacenamiento de leche, buenas prácticas para el uso de medicamentos veterinarios, buenas prácticas para la alimentación animal y bienestar animal.

ASI	EL PINO 1	BELEN	NIDIA ESTRELLA ESPINDOLA ROJAS	1053664516
	CANOAS-DELICIAS	BELEN	AMOGAN SAS	901506912



FOTO 12 Diligenciamiento Lista de cheque para la ASI

5. MANEJAR EL FLUJO DE INFORMACION PERMANENTE Y ADECUADA CON LA OFICINA COORDINADORA DEL ICA CON SEDE DUITAMA

Se establece comunicación por medio del correo electrónico donde se transmiten todas las solicitudes de los productores que no se tienen acceso desde las plataformas asignadas para el convenio de Belén al profesional encargado del (PSG) Punto de Atención al Ganadero en la oficina central Surbatá, Dra. Paula Camacho, de igual manera se establece comunicación por mensajería de whatsapp y llamadas telefónicas con los demás profesionales de la oficina Duitama.

Por medio del convenio ICA se facilita la comunicación de la administración municipal,con la oficina de Desarrollo y oficina local Surbatá.

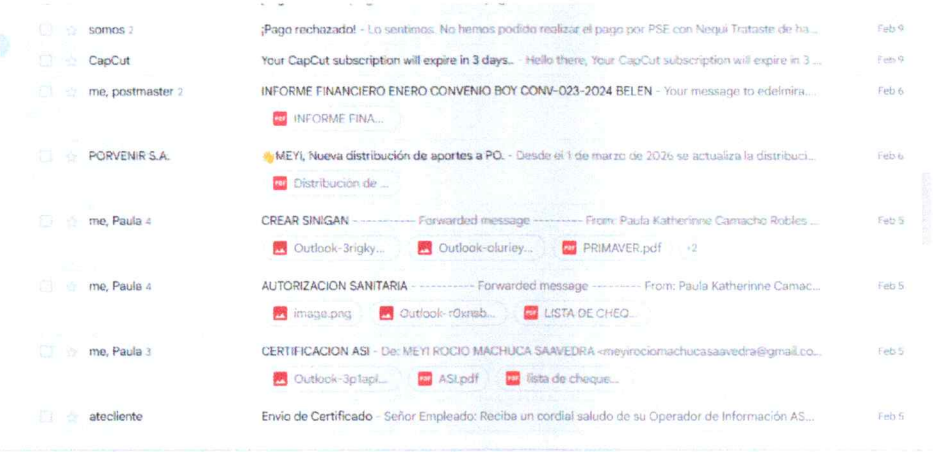

FOTO 13 Comunicación constante con el profesional encargado del convenio

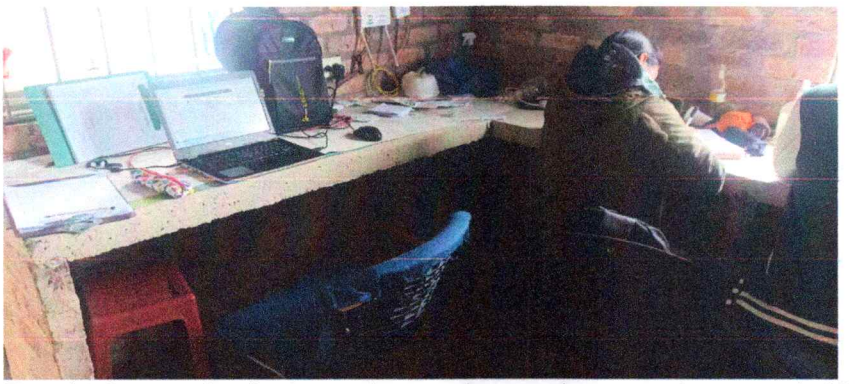

Foto 14 Acompañamiento en el mercado ganadero con el encargado ICA

6. HACER ENTREGA DE INFORMES COMPLETOS Y DETALLADOS DE LA ACTIVIDADES REALIZADAS AL SUPERVISOR DEL CONTRATO EN CUMPLIMIENTO DEL OBJETO CONTRACTUAL

Los primeros cinco días del mes se entrega el informe Financiero en forma digital a Gestión Documental Seccional Boyacá gestiondocumental.boyaca@ica.gov.co,
John Nicolay Trujillo Lopez <john.trujillo@ica.gov.co>,
cristian.hernandez@ica.gov.co, el informe técnico se hace llegar a la oficina del ICA en la ciudad de Duitama al Dr Nicolás Trujillo. .

INFORME FINANCIERO FEBRERO CONVENIO BOY CONV-023-2024 BELEN

MEYI ROCIO MACHUCA SAAVEDRA <meyirociomachucasaavedra@gmail.com> Fri, Mar 6, 5:55 PM (4 d

to gestiondocumental.boyaca, John, cristian.hernandez

Cordial saludo

Envio Informe Financiero Convenio BOY CONV-023-2024 Belén mes FEBRERO

Gracias

One attachment • Scanned by Gmail Add to Drive

ilovepdf_merged....

FOTO 15 Radicado del informe Financiero ante el ICA

INSTITUTO COLOMBIANO AGROPECUARIO ICA
SECCIONAL BOYACA
CONVENIO BOY CONV-023-2024
SUSCRITO ENTRE EL ICA Y EL MUNICIPIO DE BELEN

ACTA DE ENTREGA No. 002-2026

Mediante la presente me permito informar los servicios prestados en el convenio No. BOY-CONV-023-2024, durante el periodo de FEBRERO **2026**

SERVICIO PRESTADO	CANTIDAD	VALOR
Guias de movilización Interna SINIGAN	167	$ 1.912.150
Guias de movilización Interna SIGMA	3	$ 34.350
Expedición de bonos de venta	19	$ 0
Registro de hierros o marcas	0	$ 0
Registro sanitario de predio pecuario	4	$ 0
Actualización de Registro sanitario de PP	2	$ 0
Registro de transportadores y vehículos	0	$ 0
TOTAL		**$ 1.946.500**

No. DE TRANSFERENCIA	11513855
Entidad Bancaria ICA	Banco Davivienda
Fecha transferencia	2026/03/05
Cuenta bancaria de Convenio	Banco de Bogotá Cuenta Corriente 576528111

Se firma en Belén a los seis (6) días del mes de Marzo de 2026

MEYI ROCIO MACHUCA SAAVEDRA — **CABETO PEREZ DIAZ**

FOTO 16 Acta N 002

A la supervisora del contrato, la ingeniera Helena Castro, Secretaria de Desarrollo Social Rural y Económico, se le hace entrega del informe detallado de las actividades del mes, acta parcial y cuenta de cobro

7. APOYO EN LA ASISTECIA TECNICA MUNICIPAL, EN CUANTO AL REGISTRO DE PRODUCTORES EN PLATAFORMAS Y CITACION A ESCUELAS DE CAMPO.

Se esta presente en la oficina de desarrollo social Rural y Económico en horario de 8.00am a 12M y de 2:00pm A 5 pm, para brindar información a los productores interesados para la asistencia técnica del municipio.



FOTO 14 Inscripción a productores en la plataforma SINIGAN V6

8. LAS DEMAS FUNCIONES QUE LE ASIGNE SU JEFE INMEDIATO DE ACUERDO A LA NATURALEZA DE SU CARGO , COLABORAR CON EL SUPERIOR INMEDIATO EN LA EJECUCION DE TAREAS QUE SE REQUIERAN EN SITUACIONES ESPECIALES O NORMALES Y QUE CONTRIBUYAN AL CUMPLIMIENTO DE LOS OBJETIVOS DE LA DEPENDENCIA

Se expiden Recibos de Vacunación a los productores que solicitan el servicio por medio de la plataforma de SINIGAN.

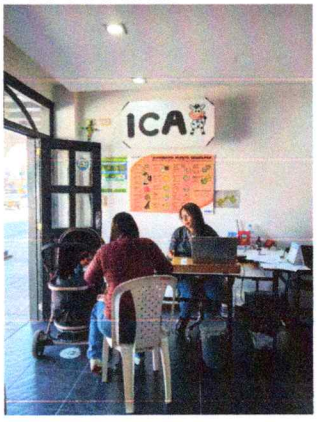

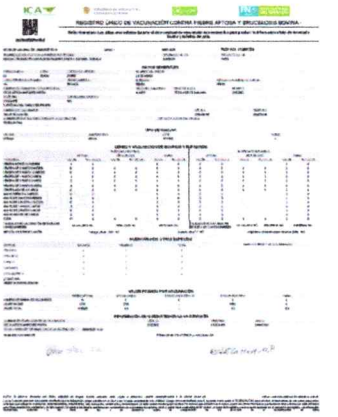

FOTO 20. Atención a productor para RUV FOTO 21. Recibo de vacunación RUV



FOTO 22 Y 23 Acompañamiento a la Rendición de Cuentas



FOTO 24 Jornada de aseo Gimnasio Municipal



FOTO 25 Capacitación Inducción y Reinducción institucional

MEYI ROCIO MACHUCA SAAVEDRA
CC.1.052.312.632
CONVENIO ICA

ASOPAGOS s.a.

RAZÓN SOCIAL :	MEYI ROCIO MACHUCA SAAVEDRA
IDENTIFICACIÓN:	CC-1052312632
COD. DEPENDENCIA O SUCURSAL:	0
NOM. DEPENDENCIA O SUCURSAL:	0
FECHA GENERACIÓN REPORTE:	2026-03-09
FECHA LÍMITE DE PAGO:	2026-03-09
FECHA DE PAGO:	2026-03-09
ENTIDAD DE PAGO:	BANCO DE BOGOTA
PERÍODO PENSIÓN:	2026-02
PERÍODO SALUD:	2026-02
NÚMERO PLANILLA:	8640349320
TOTAL COTIZANTES:	1
REFERENCIA DE PAGO (PIN):	8650471941
TIPO DE PLANILLA:	I

CÓDIGO ENTIDAD	NIT	NOMBRE	NÚMERO AFILIADOS	IBC	FONDO SOLIDARIDAD	FONDO SUBSISTENCIA	TOTAL INTERESES	VALOR PAGAR SIN INTERESES	VALOR PAGAR
EPS037	900156264	NUEVA E.P.S. S.A.	1	$ 1.750.905	$ 0	$ 0	$ 0	$ 218.900	$ 218.900
230301	800224808	PORVENIR	1	$ 1.750.905	$ 0	$ 0	$ 0	$ 280.200	$ 280.200
14-11	890903790	ARL SURA	1	$ 1.750.905	$ 0	$ 0	$ 0	$ 18.300	$ 18.300
				Total a pagar	$ 0	$ 0	$ 0	$ 517.400	$ 517.400

FECHA DE PAGO DEL SIGUIENTE MES:	10/04/2026

PAGADO

ACTA DE SUPERVISIÓN

En Belén, a los dieciocho (18) días del mes de marzo de 2026, se reunieron en la Secretaria de Desarrollo Social Rural y económico, Maria Helena Castro Pineda en calidad de SUPERVISOR y **MEYI ROCIO MACHUCA SAAVEDRA** identificada con la cédula de ciudadanía número 1.052.312.632 de Belén, en calidad de CONTRATISTA, con el propósito de suscribir la presente ACTA DE SEGUIMIENTO Y RECIBO A SATISFACCIÓN N° 01 del contrato que se describe a continuación:

GENERALIDADES DEL CONTRATO								
CONVENIO		**CONTRATO**	x	**Fecha de suscripción**				
N°		**N°**	009-2026	**Año**		**Mes**		**Día**
Tipo	Prestación de Servicios			2026		01		09
Objeto	PRESTACIÓN DE SERVICIOS PARA EJECUTAR CONVENIO INTERADMINISTRATIVO CON EL ICA Y APOYAR LA GESTIÓN DE LA SECRETARIA DE DESARROLLO SOCIAL, RURAL Y ECONOMICO PARA EL FORTALECIMIENTO DEL SECTOR AGROPECUARIO EN CUMPLIMIENTO DE LAS METAS PROPUESTAS EN EL PLAN DE DESARROLLO MUNICIPAL 2024-2027							
Valor inicial del contrato	$ 14.553.000							
Plazo inicial de ejecución	6 meses							
Contratante	Municipio de Belén Boyacá							
Contratista	MEYI ROCIO MACHUCA SAAVEDRA							
Interventor		Maria Helena Castro Pineda						
Supervisor	x							
Fecha de inicio	09 de Enero de 2026							
Acta de suspensión N°		**Fecha**		**Plazo**				
N/A		**N/A**		**N/A**				
Acta de reinicio N°		**N/A**	**Fecha**	**N/A**				
Prorroga N°		**Fecha**		**Plazo**				
N/A		**N/A**		**N/A**				
Valor adicional del contrato	**N/A**							
Valor final del contrato	**N/A**							

NIT. 800.099.199-4
Carrera 6 N°6 – 22 Belén, Boyacá - Parque Principal Los Fundadores
alcaldia@belen-boyaca.gov.co | www.belen-boyaca.gov.co | Tel. 313 243 9652

Periodo de pago	09 DE FEBRERO DE 2026 AL 08 DE MARZO DE 2026

ESTADO DE CUENTA DEL CONTRATO		
DETALLE	**(+)**	**(-)**
(+) Valor inicial del contrato	$ 14.553.000	
(+) Valor adiciones		
VALOR TOTAL CONTRATADO	$ 14.553.000	
(-) Anticipo		**N/A**
(-) Valor pagos parciales		$ 2.425.500
(-) Valor a pagar		$ 2.425.500
(-) Valor pendiente de ejecución		$ 9.702.000
SUMAS IGUALES	$ 14.553.000	$ 14.553.000
VALOR A PAGAR EN LETRAS:	DOS MILLONES CUATROCIENTOS VEINTICINCO MIL QUINIENTOS PESOS MLC	

El suscrito supervisor del CONTRATO/CONVENIO en mención, manifiesta que ha recibido a satisfacción el informe correspondiente al periodo de pago mencionado, presentado por el CONTRATISTA, quien cumplió a satisfacción y dentro de los términos contractuales con las obligaciones establecidas en el contrato; igualmente certifico que el CONTRATISTA cumplió con sus aportes al régimen de Seguridad Social en Salud, Pensión y riesgos profesionales de acuerdo a la(s) planilla(s) N° 8640349320 de febrero de conformidad con la normatividad vigente.

En constancia de lo anterior la presente acta se firma una vez leída y aprobada por quienes en ella intervinieron.

MARÍA HELENA CASTRO PIÑEDA
Supervisor

MEYI ROCIO MACHUCA SAAVEDRA
Contratista

NIT. 800.099.199-4
Carrera 6 N°6 – 22 Belén, Boyacá - Parque Principal Los Fundadores
alcaldia@belen-boyaca.gov.co | www.belen-boyaca.gov.co | Tel. 313 243 9652

Bancolombia

NIT. 890.903.938-8

Empresa: MUNICIPIO DE BELEN
NIT: 800099199
Tipo de pago: PAGO A PROVEEDORES

Nombre del pago: MEYI-02
Secuencia: AA
Número de cuenta a debitar: 26223471770

Fecha: 13-05-2026 **Hora:** 14:50:28
Fecha de Generación: 13-05-2026

Fecha de envío del pago: 26-03-2026
Fecha para Procesar el pago: 26-03-2026

Impreso por: DANIELA2598

Total Registros del Lote: 1	**Registros Procesados:** 1	**Registros Rechazados:** 0	**Registros Pendientes:** 0
Valor Total del Pago: $2,255,500.00	**Valor Registros Procesados:** $2,255,500.00	**Valor Registros Rechazados:** $0.00	**Valor Registros Pendientes:** $0.00

NÚMERO DE CUENTA	TIPO DE CUENTA	DOCUMENTO BENEFICIARIO	NOMBRE BENEFICIARIO	VALOR	ENTIDAD	ESTADO	FECHA APLICACIÓN
00000415040033195	Ahorros	1052312632	MEYI ROCIO MACHUCA	2,255,500.00	BANCO AGRARIO	PAGO EXITOSO Y ABONADO EN CUENTA DE OTRO BANCO	26-03-2026