

DATOS GENERALES DEL APORTANTE								
Identificación	dv	Razon Social	Clase Aportante	Sucursal Principal	Direccion	Ciudad-Departamento	Teléfono	Exonerado SENA e ICBF
CC 1107058720		GOMEZ SANCHEZ JULIAN ALFONSO	INDEPENDIENTE	PRINCIPAL	Calle 29CN 2 - 09	POPAYAN-CAUCA	8251080	No

DATOS GENERALES DE LA LIQUIDACION									
Periodo		Clave	Tipo	Fecha		Pago			
Pensión	Salud	Pago	Planilla	Planilla	Limite	Pago	Banco	Dias Mora	Valor
2026-04	2026-04	282230054	9503318222	I	2026/05/07	2026/05/05	BANCOLOMBIA	0	\$550,300

LIQUIDACION DETALLADA DE APORTES																					
EMPLEADO			PENSION				SALUD				CCF				RIESGOS				PARAFISCALES		
No.	Identificación	Nombres	Codigo	Días	IBC	Aporte	Codigo	Días	IBC	Aporte	Codigo	Días	IBC	Aporte	Codigo	Días	IBC	Aporte	Días	IBC	Aporte
Sucursal: PRINCIPAL (1 Afiliados)					\$1,896,000	\$303,400			\$1,896,000	\$237,000			\$0	\$0			\$1,896,000	\$9,900		\$0	\$0
Centro de Trabajo: PRINCIPAL (1 Afiliados)					\$1,896,000	\$303,400			\$1,896,000	\$237,000			\$0	\$0			\$1,896,000	\$9,900		\$0	\$0
Ciudad: POPAYAN Depto: CAUCA (1 Afiliados)					\$1,896,000	\$303,400			\$1,896,000	\$237,000			\$0	\$0			\$1,896,000	\$9,900		\$0	\$0
1	CC 1107058720	GOMEZ JULIAN	230301	30	\$1,896,000	\$303,400	EPSIC5	30	\$1,896,000	\$237,000	0		\$0	\$0	14-23	30	\$1,896,000	\$9,900	0	\$0	\$0
Total	Afiliados (1)				\$1,896,000	\$303,400			\$1,896,000	\$237,000			\$0	\$0			\$1,896,000	\$9,900		\$0	\$0

DATOS GENERALES DEL APORTANTE								
Identificación	dv	Razon Social	Clase Aportante	Sucursal Principal	Direccion	Ciudad-Departamento	Teléfono	Exonerado SENA e ICBF
CC 1107058720		GOMEZ SANCHEZ JULIAN ALFONSO	INDEPENDIENTE	PRINCIPAL	Calle 29CN 2 - 09	POPAYAN-CAUCA	8251080	No

DATOS GENERALES DE LA LIQUIDACION									
Periodo		Clave	Tipo	Fecha		Pago			
Pensión	Salud	Pago	Planilla	Planilla	Limite	Pago	Banco	Dias Mora	Valor
2026-04	2026-04	282230054	9503318222	I	2026/05/07	2026/05/05	BANCOLOMBIA	0	\$550,300

RESUMEN DE PAGO									
RIESGO	CODIGO	NIT	DV	AFILIADOS	VALOR LIQUIDADADO	INTERESES MORA	SALDOS E INCAPACIDADES	VALOR A PAGAR	
AFP (ADMINISTRADORAS: 1)				1	\$303,400	\$0	\$0	\$303,400	
PORVENIR	230301	800,224,808	8	1	\$303,400	\$0	\$0	\$303,400	
ARL (ADMINISTRADORAS: 1)				1	\$9,900	\$0	\$0	\$9,900	
POSITIVA COMPAÑIA DE SEGUROS	14-23	860,011,153	6	1	\$9,900	\$0	\$0	\$9,900	
EPS (ADMINISTRADORAS: 1)				1	\$237,000	\$0	\$0	\$237,000	
MALLAMAS	EPSIC5	837,000,084	5	1	\$237,000	\$0	\$0	\$237,000	
TOTAL				1	\$550,300	\$0	\$0	\$550,300	



PROCESO					
GESTIÓN CONTRACTUAL					
NOMBRE DEL FORMATO					
INFORME MENSUAL DE EJECUCIÓN CONTRACTUAL					
CLASIFICACIÓN DE LA INFORMACIÓN					
Pública	X	Pública Clasificada		Pública Reservada	

Mayo de 2026

Sistema Integrado de Gestión y Autocontrol

INFORME MENSUAL EJECUCIÓN CONTRACTUAL

Armenia, Mayo2026

Señora:

MARÍA JULIANA RODRÍGUEZ SIERRA

SUPERVISORA CONTRATO No. **CO1.PCCNTR.9067766**

Profesional G08

Centro Agroindustrial

Armenia, Quindío

Asunto: Informe mensual de ejecución contractual mayo del año 2026

Referencia: **CO1.PCCNTR.9067766** del año 2026

Julián Alfonso Gómez Sánchez , identificado con la cédula de ciudadanía nro. No. 1107058720, de Cali (V), en mi calidad de contratista del SENA, en cumplimiento del Contrato de Prestación de Servicios de la referencia, a continuación, presento el Informe de actividades realizadas en el mes objeto de cobro.

Valor y forma de Pago: Se fija como valor total para el contrato la suma de CUARENTA Y SIETE MILLONES TRESCIENTOS SETENTA Y CUATRO MIL NOVECIENTOS SETENTA Y PESOS MCTE (\$47.374.970). Esta suma será pagada por el SENA al contratista de la siguiente manera: a. Un primer pago correspondiente al mes de febrero de 2026 por valor de CUATRO MILLONES QUINIENTOS SETENTA Y NUEVE MIL QUINIENTOS OCHENTA Y PESOS MCTE (\$4.579.580) b. 9 pagos iguales por los meses de marzo a noviembre de 2026,



por valor de CUATRO MILLONES SETECIENTOS TREINTA Y SIETE MIL CUATROCIENTOS NOVENTA Y SIETE PESOS MCTE (\$4.737.497) cada uno. Y c. un pago final correspondiente al mes de diciembre de 2026 por valor de CIENTO CINCUENTA Y SIETE MIL NOVECIENTOS DIECISIETE PESOS MCTE (\$157.917).

Plazo: Será hasta el 1 de diciembre de 2026.

Objeto: Prestar los servicios personales de carácter temporal en actividades de instructor, para orientar, evaluar y realizar seguimiento a la Formación Profesional Integral del SENA, en la modalidad asignada por necesidades del servicio, en el área de Multilingüismo

Ejecución mensual de actividades

No	Obligaciones	Acciones realizadas	Evidencias
1	Planear procesos formativos que respondan a la modalidad de atención, los niveles de formación, el programa y el perfil de los sujetos en formación de acuerdo con los lineamientos pedagógicos y metodológicos de la entidad que se encuentren en la plataforma COMPROMISO, diseñando y/o actualizando las guías de aprendizaje y los instrumentos de evaluación que se requieran y presentarlas a la Profesional de Multilingüismo para su revisión y aprobación y posterior publicación.	Se realiza alistamiento aprendizaje e instrumentos de evaluación que están predeterminadas en el LMS Zajuna. Fichas: 352186, 3512187, 3512198, 3512199.	Portafolios del Instructor en LMS Zajuna relacionado en la evidencia de la obligación 3
2	Entregar los archivos producidos en desarrollo del objeto y las obligaciones contractuales manteniendo actualizado el Portafolio del Instructor, utilizando los formatos actualizados del sistema Integrado de gestión dispuestos en la plataforma COMPROMISO.	Todas las producciones elaboradas se encuentran en los portafolios del instructor. Se ejecutan las guías de aprendizaje e instrumentos de evaluación que están predeterminadas en el LMS Zajuna.	Portafolios del Instructor en LMS Zajuna relacionado en la evidencia de la obligación 3
3	Ejecutar la formación profesional integral de acuerdo con el currículo, desarrollo curricular y proyecto formativo de los programas del área temática objeto del contrato, aplicando según la modalidad las estrategias de enseñanza, aprendizaje, seguimiento y evaluación (emisión	Ejecuté la formación profesional integral de acuerdo con el currículo, desarrollo curricular y proyecto formativo de las fichas de formación complementaria virtual, FICHAS: 3468515, 3468516,	Portafolios del Instructor en LMS Zajuna relacionado en la evidencia de la obligación 3



	de juicios evaluativos y solicitudes de certificación) de acuerdo con los tiempos, lineamientos pedagógicos y metodológicos de la entidad que se encuentren en la plataforma COMPROMISO.	3458525, 3468537, 352186, 3512187, 3512198, 3512199. El día posterior a la entrega de este informe se emitirán juicios de evaluación y se enviará correo de certificación correspondiente. FICHAS: 3468515, 3468516, 3458525, 3468537,.	
4	Ejecutar la formación de manera eficiente y oportuna, lo cual incluye la obligación de cumplir con la programación y locación establecida por necesidades del servicio del Centro Agroindustrial lo cual es necesario para garantizar la coordinación y el cumplimiento del objeto contractual y sus obligaciones, sin que ello implique una relación de subordinación laboral.	Ejecuté la formación profesional integral de acuerdo con el currículo, desarrollo curricular y proyecto formativo de las fichas de formación complementaria virtual: FICHAS: 3468515, 3468516, 3458525, 3468537, 3512186, 3512187, 3512198, 3512199.	4.1 Captura de pantalla de los Portafolios del Instructor de cada ficha en LMS Zajuna
5	Reportar al aplicativo SOFIAPLUS 160 horas mensuales, o las ejecutadas de manera proporcional en las fechas indicadas.	Reporté 160 horas, durante el mes de abril de 2026. Aclaración: se presentan 80 horas en el pdf aplicativo SofiaPlus de las fichas que actualmente se encuentran en formación; las otras 80 horas aparecerán en el sistema cuando se dé asociación el día 15 de mayo de 2026. FICHAS a asociar: 352186, 3512187, 3512198, 3512199.	5.1 Informe PDF apoyo a la formación descargado de SofiaPlus
6	Participar cuando el centro de formación lo requiera, de las jornadas de desarrollo curricular de programas de Formación Profesional Integral y de las reuniones de equipos ejecutores.	Participé de la reunión virtual sincrónica de multilingüismo el día 7 de mayo de 2026	6.1 Acta de reunión 6.2 Fotografía
7	Participar en las reuniones de seguimiento y coordinación citadas por el supervisor del contrato.	Participé de la reunión virtual sincrónica de multilingüismo el día 7 de mayo de 2026	Evidencia relacionada en la obligación 6
8	Dar respuesta oportuna a las solicitudes contractuales realizadas por el Supervisor de Contrato.	Respondí solicitudes contractuales realizadas por el supervisor de contrato.	8.1 correo electrónicos y enlace de drive. Captura de pantalla club de conversación.



9	Aplicar el Reglamento del Aprendiziz Sena y presentar oportunamente novedades de este a la Coordinación Académica del Centro de Formación.	Apliqué el Reglamento de los Aprendices.	9.1 Plataforma Zajuna Aplicativo SOFÍA Plus
10	Promover y divulgar activa y oportunamente el portafolio de servicios Institucional y participar en las actividades de difusión de la oferta académica del SENA, ferias educativas, ofertas trimestrales, ofertas especiales presenciales o virtuales en cualquier nivel formativo, bolsas corporativas, procesos de registro, inscripción y matrícula de aprendices con sus respectivos expedientes debidamente organizados conforme a las tabas de retención documental de la entidad.	Apoyé la promoción de la oferta: Complementaria y/o titulada Virtual y/o presencial	10.1 Capturas de pantalla publicaciones en redes sociales y plataforma ZAJUNA.
11	Mantener actualizados los pagos de afiliación a los sistemas de salud y pensión según la Ley vigente, así como el pago según el riesgo concordante con el objeto contractual de la administradora de riesgos laborales ARL que disponga el SENA. Presentar oportunamente en el momento que la entidad lo requiera soportes del pago de la seguridad social (Salud, Pensión y ARL).	Tengo afiliación activa en los sistemas de salud y pensión y a la ARL	Documentos precontractuales y en el presente informe
12	Presentar y entregar en las fechas establecidas a la supervisión de contrato los informes mensuales de ejecución sobre las actividades realizadas, novedades o inconvenientes que se presenten durante la ejecución del contrato; con los soportes correspondientes, y atender oportunamente todos los demás requerimientos solicitados para el pago de honorarios.	Durante el presente mes se realizó entrega del informe en el tiempo requerido.	SECOP II
13	Cumplir y hacer cumplir los protocolos, normas, reglamentos e instrucciones de uso de los ambientes de formación, así como velar por el aseo y el cuidado de	Para el periodo del informe no se ejecutaron acciones referentes al cumplimiento de esta obligación	No aplica



	los equipos y elementos que hacen parte de estos.		
14	Acompañar a los aprendices a las actividades que se encuentren planeadas por el equipo de Bienestar al Aprendiz, cuando se requiera.	Para el periodo del informe no se ejecutaron acciones referentes al cumplimiento de esta obligación	No aplica
15	Participar activamente en el logro de los indicadores establecidos para el Centro de Formación.	Apoyo en la difusión de las formaciones, atención a aprendices y ciudadanos y ejecución de la formación.	Ya relacionadas en obligaciones anteriores.
16	Cumplir con todas las demás obligaciones pactadas en el contrato, garantizando la calidad y profesionalismo en la prestación del servicio. Obrando con buena fe, lealtad, decoro y respeto en todas las actuaciones relacionados con la ejecución del objeto y sus obligaciones contractuales.	Actué de conformidad con la ética profesional y promoverla en los procesos de E-A-E.	Ya relacionadas en obligaciones anteriores
17	Permanecer identificado con su carné y/o chaleco dentro de las instalaciones del SENA y en los lugares donde se desarrolle el objeto contractual.	Para el periodo del informe no se ejecutaron acciones referentes al cumplimiento de esta obligación	No aplica
18	Informar al supervisor de contrato dentro de las veinticuatro (24) horas siguientes al conocimiento de hechos y circunstancias, que puedan incidir en la oportuna o debida ejecución de las obligaciones contractuales o que puedan poner en peligro los intereses legítimos del SENA.	Para el periodo del informe no se ejecutaron acciones referentes al cumplimiento de esta obligación	No aplica
19	En caso de ser requerido, participar en eventos convocados por el SENA a nivel nacional y/o internacional, para fortalecer y contribuir al cumplimiento de la misión institucional.	Para el periodo del informe no se ejecutaron acciones referentes al cumplimiento de esta obligación	No aplica

Para el trámite de la cuenta me permito adjuntar: (i) Documentos electrónicos enunciados como evidencias del cumplimiento de las obligaciones contractuales, (ii) los desplazamientos realizados y (iii) el pago de la planilla de seguridad social y parafiscal nro. **9503318222** de la planilla, del operador APORTESENLÍNEA, correspondiente al mes de abril de 2026, ARL riesgo 1. (Decreto Ley 2106 de 2019 – “Decreto Ley Antitrámites”)



Cordialmente,

JULIÁN ALFONSO GÓMEZ SÁNCHEZ
Contratista Centro Agroindustrial
C.C. No. 1107058720 de Cali (V)

María Juliana Rodríguez Sierra
Supervisora Contrato CO1.PCCNTR.9064071 de 2026
Profesional G08

Control de Cambios

VERSIÓN	FECHA DE ENTRADA EN VIGENCIA	NATURALEZA DEL CAMBIO
1	Marzo 2026	Creación del formato. El presente formato sustituye el formato GTH-F-062, en virtud de su migración del proceso de Gestión del Talento Humano al proceso de Gestión Contractual, conforme a la actualización documental correspondiente.
2	Abril 2026	Se realizó ajuste en la redacción de la Nota Interna, en la cual se sustituyó la expresión “No se requirió la actividad” por “Para el periodo del informe no se ejecutaron acciones referentes al cumplimiento de esta obligación.”

FOLIO DE ANEXOS AL INFORME MENSUAL DE EJECUCIÓN CONTRACTUAL
MAYO 2026

RESUMEN DE HORAS MES DE COBRO

ANEXOS

Los siguientes anexos corresponden a las actividades relacionadas con el apoyo a la formación y otras relacionadas con la obligación contractual.

1) Fichas en ejecución

Se anexa captura del área personal de Zajuna, evidenciando las fichas en formación del mes de cobro.

Fichas 3468515, 3468516, 3458525, 3468537, 352186, 3512187, 3512198, 3512199.

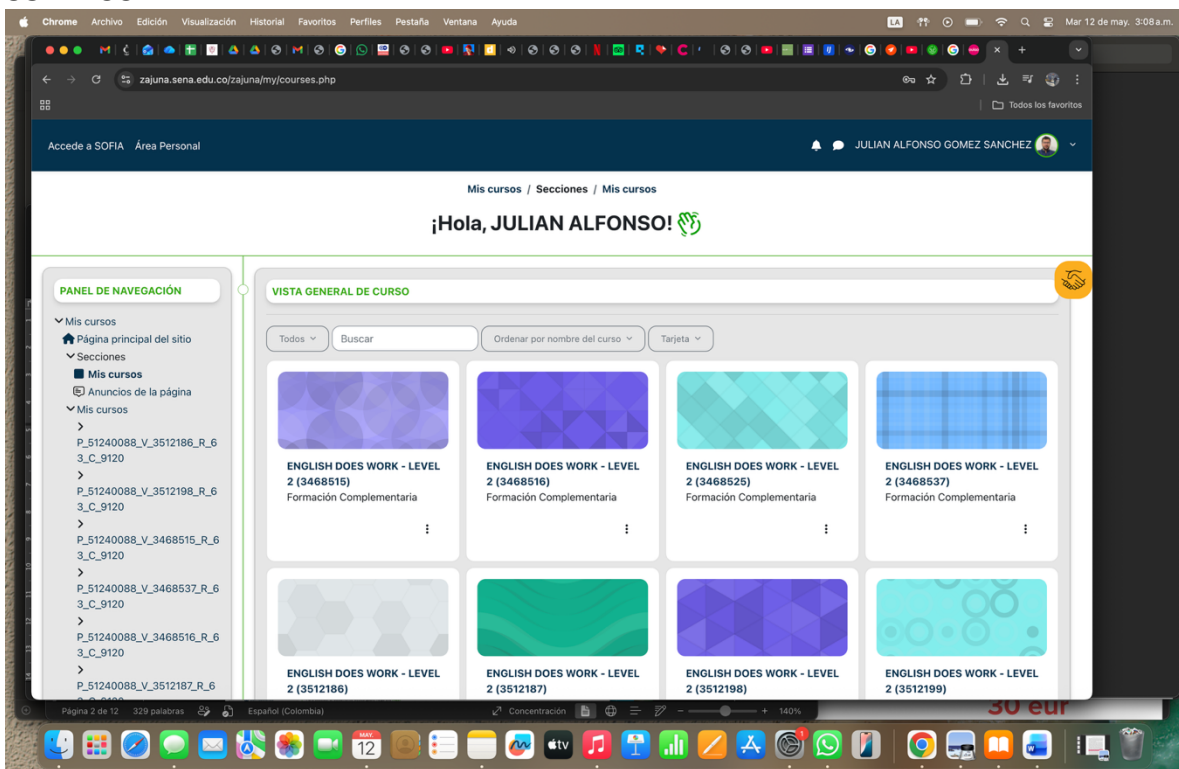

2) Cronograma

Publicación del cronograma del curso evidenciando fechas de formación en el mes de cobro.



The screenshot shows a web browser window displaying the 'Cronograma' page for the course 'ENGLISH DOES WORK - LEVEL 2'. The page includes a navigation menu on the left, a main content area with a table of dates, and a footer with system information.

ENGLISH DOES WORK - LEVEL 2 (3468515)

Mis cursos / P_51240088_V_3468515_R_63_C_9120 / CRONOGRAMA / Cronograma

PANEL DE NAVEGACIÓN

- Mis cursos
 - Página principal del sitio
 - Secciones
 - Mis cursos
 - P_51240088_V_3512186_R_6 3_C_9120
 - P_51240088_V_3512198_R_6 3_C_9120
 - P_51240088_V_3468515_R_6 3_C_9120
 - Participantes
 - Calificaciones
 - ANUNCIOS
 - INFORMACIÓN GENERAL
 - CRONOGRAMA
 - Cronograma**
 - ACTIVIDADES INICIALES

[Volver a 'CRONOGRAMA'](#)

Cronograma

CRONOGRAMA DE ACTIVIDADES
PROGRAMA DE FORMACIÓN COMPLEMENTARIA:
ENGLISH DOES WORK - LEVEL 2
CENTRO AGROINDUSTRIAL - REGIONAL QUINDIO

En este espacio encuentra el cronograma del programa de formación "ENGLISH DOES WORK - LEVEL 2" con la descripción de las evidencias pertenecientes a cada actividad de aprendizaje del programa de formación.

Para acceder al documento descargable haga clic [AQUI](#)

FECHA DE INICIO DE FORMACIÓN:	10/04/26
FECHA LÍMITE DE RECEPCIÓN DE ACTIVIDADES:	11/05/26

Página 2 de 12 329 palabras Español (Colombia) Concentración 140%

3) Atención sincrónica de chat

- Captura del perfil del instructor que evidencia la programación de este espacio según lo solicitado por la guía AVA.

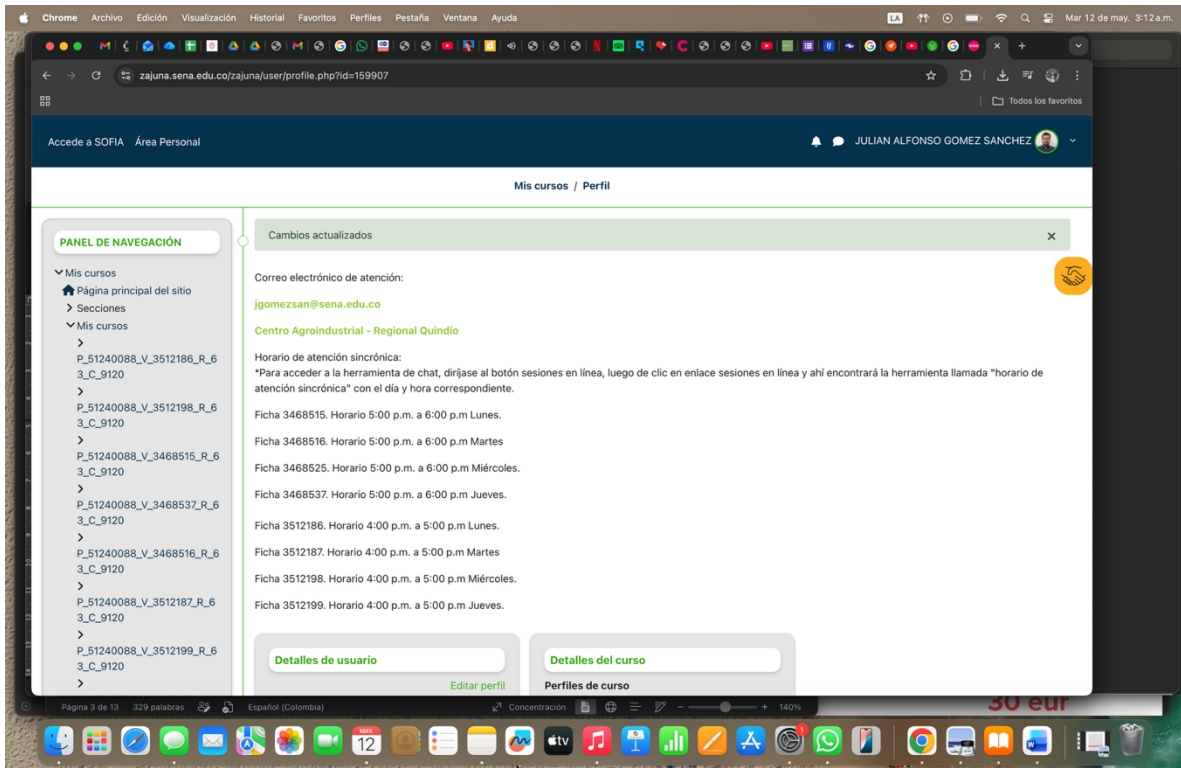

- Captura del espacio “Sala de atención sincrónica” solicitado por la guía AVA.

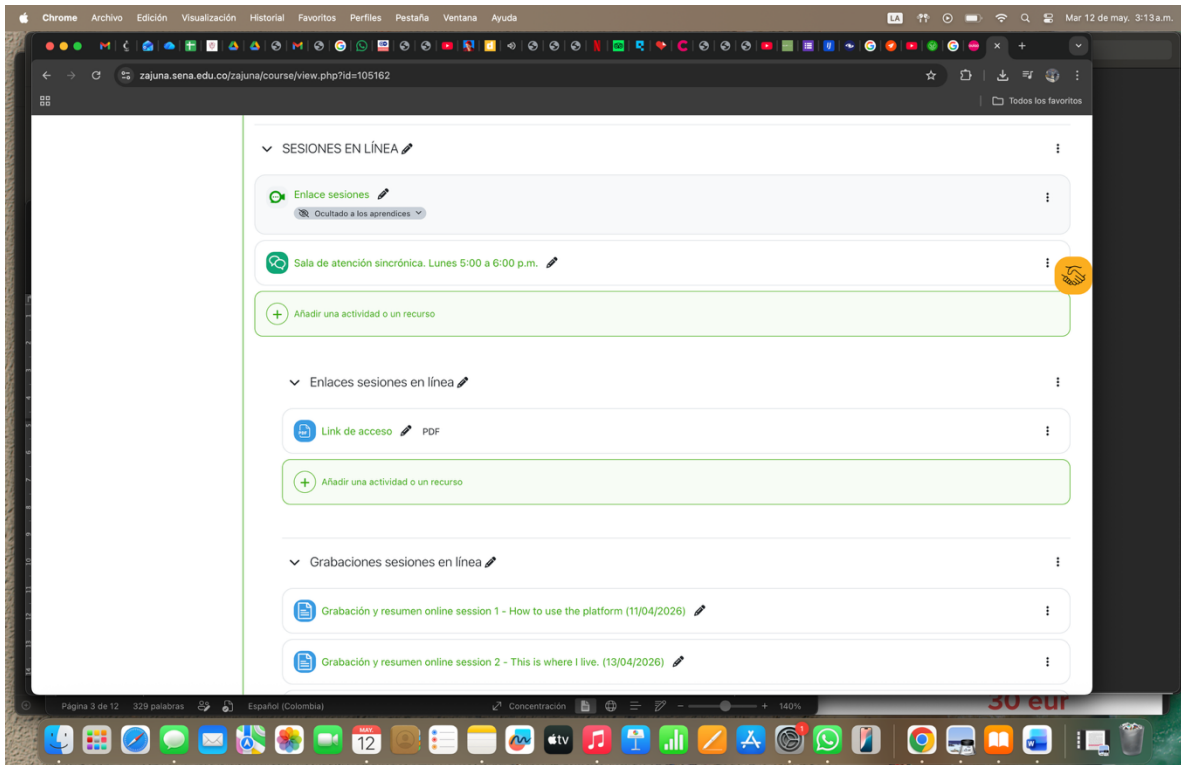

4) Calificaciones y Realimentación

- Captura desde el enlace de calificaciones.

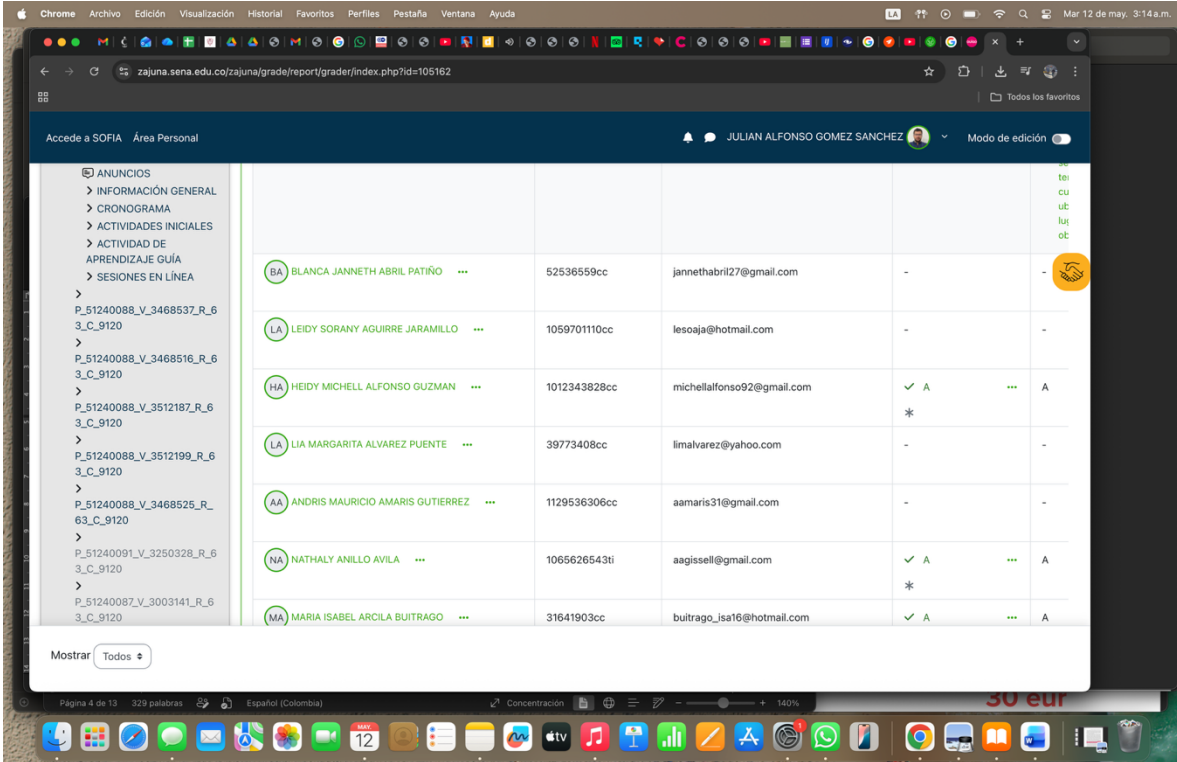

Identificación	Nombre	Código	Correo	Calificación	Realimentación
BA	BLANCA JANNETH ABRIL PATIÑO	52536559cc	jannethabril27@gmail.com	-	-
LA	LEIDY SORANY AGUIRRE JARAMILLO	1059701110cc	lesoaja@hotmail.com	-	-
HA	HEIDY MICHELL ALFONSO GUZMAN	1012343828cc	michellalfonso92@gmail.com	✓ A *	...
LA	LIA MARGARITA ALVAREZ PUENTE	39773408cc	linalvarez@yahoo.com	-	-
AA	ANDRIS MAURICIO AMARIS GUTIERREZ	1129536306cc	aamaris31@gmail.com	-	-
NA	NATHALY ANILLO AVILA	1065626543ti	aagissell@gmail.com	✓ A *	...
MA	MARIA ISABEL ARCILA BUITRAGO	31641903cc	buitrago_isa16@hotmail.com	✓ A	...

- Captura de realimentación a los aprendices.

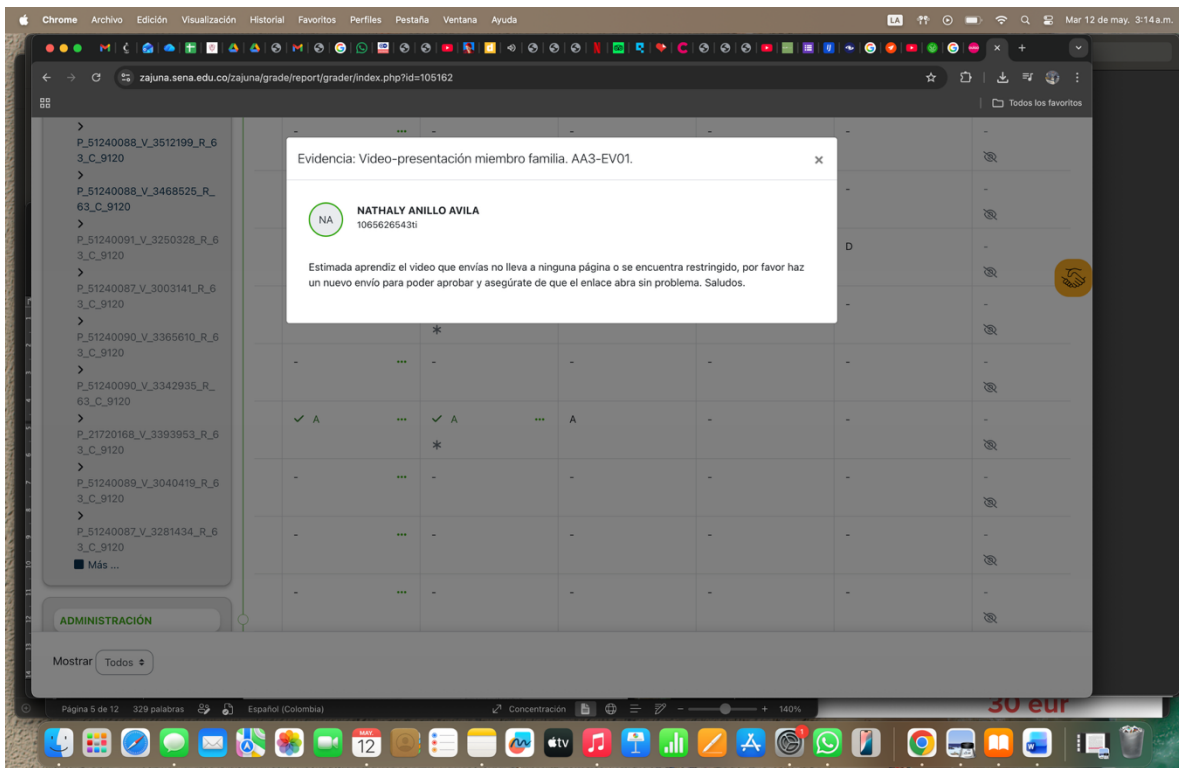

5) Juicios Evaluativos

No se presentan los juicios de evaluación porque el presente informe se entrega dos días antes del cierre de las fichas.

6) Registro de Ingresos en la Plataforma

Se evidencian los ingresos a *todas las fichas programadas* a la fecha de realización del informe mensual.

- Captura de ingresos desde la ruta: Perfil del instructor → Detalles del curso → Perfiles del curso → Ingresar a la ficha en ejecución → **Todas las entradas** (debajo de informes)

Ejemplo: La captura debe mostrar nombre del instructor, días de ingreso y fecha del equipo.



Accede a SOFIA Área Personal JULIAN ALFONSO GOMEZ SANCHEZ Modo de edición

ENGLISH DOES WORK - LEVEL 2 (3468516)

Mis cursos / P_51240088_V_3468516_R_63_C_9120 / Participantes / JULIAN ALFONSO GOMEZ SANCHEZ / Informes / Todas las entradas

PANEL DE NAVEGACIÓN

- Mis cursos
 - Página principal del sitio
 - Secciones
 - Mis cursos
 - P_51240088_V_3512186_R_6_3_C_9120
 - P_51240088_V_3512198_R_6_3_C_9120
 - P_51240088_V_3468515_R_6_3_C_9120
 - P_51240088_V_3468537_R_6_3_C_9120
 - P_51240088_V_3468516_R_6_3_C_9120
 - Participantes
 - JULIAN ALFONSO GOMEZ SANCHEZ
 - Informes

JULIAN ALFONSO GOMEZ SANCHEZ

Mensaje

Todas las entradas

Seleccionar lector de registros Log estándar

Clics de JULIAN ALFONSO GOMEZ SANCHEZ en P_51240088_V_3468516_R_63_C_9120

Registro	Clics
1	60
2	90
3	40
4	80
5	40
6	45
7	45
8	170
9	40
10	80

Página 6 de 11 338 palabras Español (Colombia) Concentración 140%

Accede a SOFIA Área Personal JULIAN ALFONSO GOMEZ SANCHEZ Modo de edición

ENGLISH DOES WORK - LEVEL 2 (3468525)

Mis cursos / P_51240088_V_3468525_R_63_C_9120 / Participantes / JULIAN ALFONSO GOMEZ SANCHEZ / Informes / Todas las entradas

PANEL DE NAVEGACIÓN

- Mis cursos
 - Página principal del sitio
 - Secciones
 - Mis cursos
 - P_51240088_V_3512186_R_6_3_C_9120
 - P_51240088_V_3512198_R_6_3_C_9120
 - P_51240088_V_3468515_R_6_3_C_9120
 - P_51240088_V_3468537_R_6_3_C_9120
 - P_51240088_V_3468516_R_6_3_C_9120
 - P_51240088_V_3512187_R_6_3_C_9120
 - P_51240088_V_3512190_R_6_3_C_9120
 - Participantes
 - JULIAN ALFONSO GOMEZ SANCHEZ
 - Informes

JULIAN ALFONSO GOMEZ SANCHEZ

Mensaje

Todas las entradas

Seleccionar lector de registros Log estándar

Clics de JULIAN ALFONSO GOMEZ SANCHEZ en P_51240088_V_3468525_R_63_C_9120

Registro	Clics
1	60
2	50
3	40
4	20
5	100
6	20
7	30
8	50
9	30
10	40
11	130
12	40
13	110

Página 7 de 12 338 palabras Español (Colombia) Concentración 140%



Centro Agroindustrial Regional Quindío Programa de Multiligüismo

Accede a SOFIA Área Personal JULIAN ALFONSO GOMEZ SANCHEZ Modo de edición

ENGLISH DOES WORK - LEVEL 2 (3468537)

Mis cursos / P_51240088_V_3468537_R_63_C_9120 / Participantes / JULIAN ALFONSO GOMEZ SANCHEZ / Informes / Todas las entradas

PANEL DE NAVEGACIÓN

- Mis cursos
- Página principal del sitio
- Secciones
- Mis cursos
 - P_51240088_V_3512186_R_63_C_9120
 - P_51240088_V_3512198_R_63_C_9120
 - P_51240088_V_3468515_R_63_C_9120
 - P_51240088_V_3468537_R_63_C_9120
- Participantes
 - JULIAN ALFONSO GOMEZ SANCHEZ
 - Informes
 - Todas las entradas
 - Calificaciones
- ANUNCIOS

JULIAN ALFONSO GOMEZ SANCHEZ

Mensaje

Todas las entradas

Seleccionar lector de registros Log estándar

Clics de JULIAN ALFONSO GOMEZ SANCHEZ en P_51240088_V_3468537_R_63_C_9120

Fecha	Clics
12/05/2026	65
13/05/2026	55
14/05/2026	20
15/05/2026	20
16/05/2026	100
17/05/2026	40
18/05/2026	10
19/05/2026	20
20/05/2026	45
21/05/2026	40
22/05/2026	20
23/05/2026	115
24/05/2026	60
25/05/2026	70

Página 7 de 12 338 palabras Español (Colombia)

7) Divulgación de la oferta del CENTRO

Outlook

Último día de formación, cierre de curso y certificación. ENGLISH DOES WORK LEVEL 2 SENA

Resumir este correo electrónico

Julian Alfonso Gomez Sanchez
Cco: crismarcar13@gmail.com; pgloheidy@gmail.com; sonidanielatm@gmail.com; y 318 más
Lun 11/05/2026 5:13

Estimados aprendices SENA:

El día de hoy **11 de mayo de 2026** iniciamos nuestro proceso de cierre del curso. Recuerden que tienen hasta media noche para hacer el envío de las evidencias.

Muchas gracias por sus comentarios y por confiar en la institución más querida por todos los colombianos para actualizar sus competencias.

Recuerden que la emisión de sus certificados suele tardar aproximadamente 4 semanas. Los invito a estar consultando constantemente la página correspondiente. Para el SENA Centro Agroindustrial es muy importante que la certificación de aprobación de las formaciones, que se emite luego de que las actividades estén 100% aprobadas, tenga todos tus datos personales correctos y de acuerdo a tu documento de identidad.

Por lo anterior muy amablemente solicitamos el envío de su documento de identificación Colombiano legal y vigente (TI, CC, PEP, PPT, C.E.) para que la verificación sea exitosa a través del siguiente enlace:

NOTA: Si ya envió el documento al iniciar el curso en el mismo enlace, NO es necesario que lo suba de nuevo.

<https://docs.google.com/forms/d/1FAJqDLSf8agowaabVRX00BjgYV6dYRrSiMSSVwz7kuCEMksop1w/viewform?usp=sharing&ouid=114174463675629285479>

NORMATIVIDAD VIGENTE Y RESPONSABILIDADES

El Servicio Nacional de Aprendizaje (SENA) es un establecimiento público del orden nacional en Colombia, adscrito al Ministerio del Trabajo, con autonomía administrativa y patrimonio propio. Nuestra Naturaleza: Es una entidad del Estado, con personería jurídica y autonomía administrativa, enfocada en la formación profesional.

La política de Habeas Data del SENA garantiza a aprendices, egresados, instructores y funcionarios el derecho a



Centro Agroindustrial Regional Quindío Programa de Multiligüismo

Chrome Archivo Edición Visualización Historial Favoritos Perfiles Pestaña Ventana Ayuda

outlook.cloud.microsoft/mail/sentitems/fd/AAQKAGE5ZDKINTHjLThyYTUNGI3NS1hZjg5LT14ZGJmJk1MGJhOAAQAGw%2F3SUsqD10usteaW6blm%3D

Outlook

Archivo Inicio Vista Ayuda

Correo nuevo

Pasos rápidos Report Message Adobe Acrobat Sign for M... Viva Insights

Favoritos

Elementos e...

Último día de formación, cierre de curso y certificación. ENGLISH DOES WORK LEVEL 2 SENA

Resumir este correo electrónico

cuales podrá consultar a través del siguiente enlace:

<https://ejecuciondeformacion.sena.edu.co/enlace/cursos-cortos>

ENLACE DE INSCRIPCIÓN ENGLISH DOES WORK LEVEL 3

<https://betowa.sena.edu.co/oferta/english-does-work-level-3?offertype=company&enrollCourse=3451044&programId=189974&modality=V>

CÓDIGO DE EMPRESA: 2377966

Thanks!

Julián Gómez Sánchez

Julián Alfonso Gómez Sánchez
Contratista - Instructores equipo Bilingüismo
jgomezsa@sena.edu.co
PBX: (+57) 601 5461500 Ext:62884
Carrera 6, Avenida Centenario 44 N - 15
Centro Agroindustrial Regional Quindío

www.sena.edu.co

SENAconecta

Página 8 de 13 338 palabras Español (Colombia)

Chrome Archivo Edición Visualización Historial Favoritos Perfiles Pestaña Ventana Ayuda

zajuna.sena.edu.co/zajuna/mod/forum/discuss.php?id=6324290

Accede a SOFIA Área Personal

JULIAN ALFONSO GOMEZ SANCHEZ Modo de edición

ENGLISH DOES WORK - LEVEL 2

Estimados aprendices SENA:

Comparto el enlace de inscripción al siguiente nivel. También comparto pdf para que compartan información con quien pueda estar interesado de la oferta de nuestro centro.

ENLACE DE INSCRIPCIÓN ENGLISH DOES WORK LEVEL 3

<https://betowa.sena.edu.co/oferta/english-does-work-level-3?offertype=company&enrollCourse=3451044&programId=189974&modality=V>

CÓDIGO DE EMPRESA: 2377966

Descargue el pdf aquí

Thanks!

Julián Gómez Sánchez
Instructor virtual de inglés

Página 9 de 13 338 palabras Español (Colombia)



8) Otras actividades asignadas para dar cumplimiento a las obligaciones contractuales

Reunión virtual multilingüismo

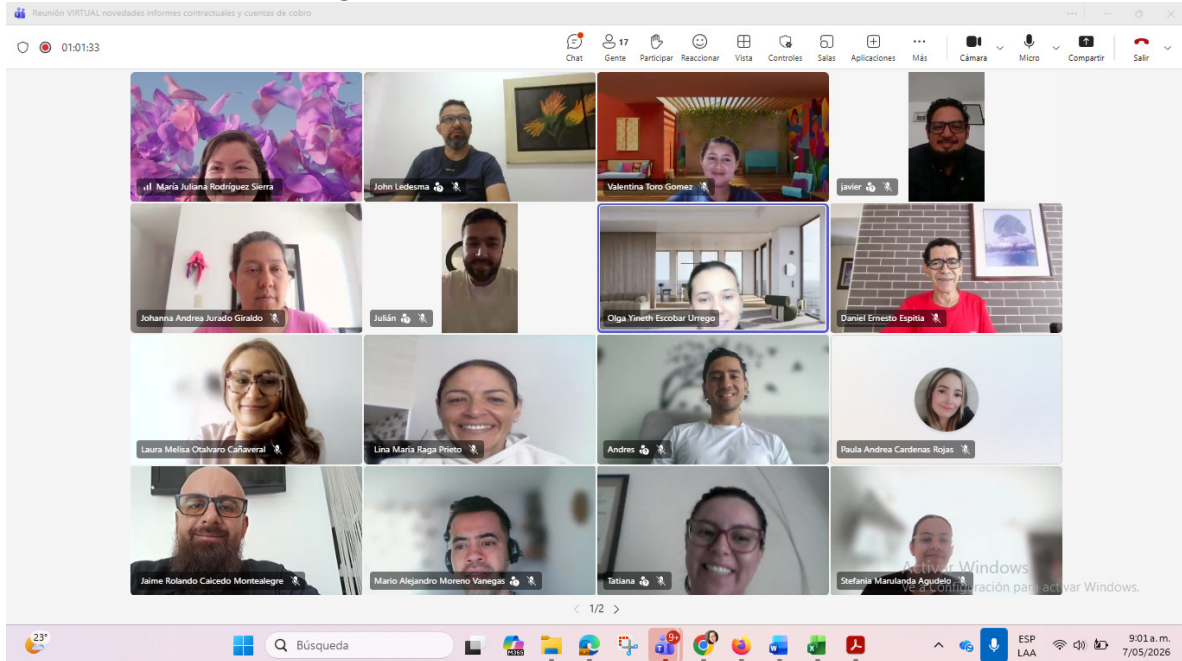



Chrome Archivo Edición Visualización Historial Favoritos Perfiles Pestaña Ventana Ayuda

senasofiaplus.edu.co/sofia/home/principal.faces

SofiaPlus JULIAN ALFONSO GOMEZ Ayuda y soporte Bandeja de tareas LMS SENA Cambiar Clave Salir

Instructor

- ✓ Diseño Curricular
- ✓ Ejecución de la Formación
- Administrar Ruta de Aprendizaje
 - Consultar Ruta del Aprendizaje
 - Generar Excel de Planeación Pedagógica
 - Generar PDF de Proyecto Formativo
 - Gestion de la Ruta de Aprendizaje
 - Asociar Aprendizaje a una Ruta de Aprendizaje**
 - Evaluar Ruta de Aprendizaje
 - Evaluar Ruta de Aprendizaje Masivo
 - Listar Aprendizajes Asociados a Ruta
 - Reconocimiento de Aprendizaje Previos Masivo
 - Reconocimiento de Aprendizajes Previos
 - Reportes
 - Solicitud de Segunda Evaluación
 - Complementaria Virtual

Asociar Aprendizaje a una Ruta de Aprendizaje

Opciones de búsqueda

Ficha de caracterización* 3437019 - ENGLISH DOES WORK - LEVEL 1

Ruta de Aprendizaje* RUTA VIRTUAL 3437019

Consultar Aprendizajes

La operación Asociar aprendizajes a ruta se realizó exitosamente. | Resultado: 80 Aprendiz(ces) asociado(s) a la Ruta de Aprendizaje: RUTA VIRTUAL 3437019. Se ha enviado un correo electrónico a los aprendizajes asociados a la ruta

SOFIA Plus Versión 9.0.80 Powered by SENA -- © SENA 2018 -- Bogotá - Colombia -- +5134;

Chrome Archivo Edición Visualización Historial Favoritos Perfiles Pestaña Ventana Ayuda

senasofiaplus.edu.co/sofia/home/principal.faces

SofiaPlus JULIAN ALFONSO GOMEZ Ayuda y soporte Bandeja de tareas LMS SENA Cambiar Clave Salir

Instructor

- ✓ Diseño Curricular
- ✓ Ejecución de la Formación
- Administrar Ruta de Aprendizaje
 - Consultar Ruta del Aprendizaje
 - Generar Excel de Planeación Pedagógica
 - Generar PDF de Proyecto Formativo
 - Gestion de la Ruta de Aprendizaje
 - Asociar Aprendizaje a una Ruta de Aprendizaje**
 - Evaluar Ruta de Aprendizaje
 - Evaluar Ruta de Aprendizaje Masivo
 - Listar Aprendizajes Asociados a Ruta
 - Reconocimiento de Aprendizaje Previos Masivo
 - Reconocimiento de Aprendizajes Previos
 - Reportes
 - Solicitud de Segunda Evaluación
 - Complementaria Virtual

Asociar Aprendizaje a una Ruta de Aprendizaje

Opciones de búsqueda

Ficha de caracterización* 3437032 - ENGLISH DOES WORK - LEVEL 1

Ruta de Aprendizaje* RUTA VIRTUAL 3437032

Consultar Aprendizajes

La operación Asociar aprendizajes a ruta se realizó exitosamente. | Resultado: 80 Aprendiz(ces) asociado(s) a la Ruta de Aprendizaje: RUTA VIRTUAL 3437032. Se ha enviado un correo electrónico a los aprendizajes asociados a la ruta

SOFIA Plus Versión 9.0.80 Powered by SENA -- © SENA 2018 -- Bogotá - Colombia -- +5134;



SofiaPlus JULIAN ALFONSO GOMEZ Ayuda y soporte Bandeja de tareas LMS SENA Cambiar Clave Salir

Instructor

- Diseño Curricular
- Ejecución de la Formación
- Administrar Ruta de Aprendizaje
 - Consultar Ruta del Aprendiz
 - Generar Excel de Planeación Pedagógica
 - Generar PDF de Proyecto Formativo
 - Gestion de la Ruta de Aprendizaje
 - Asociar Aprendiz a una Ruta de Aprendizaje**
 - Evaluar Ruta de Aprendizaje
 - Evaluar Ruta de Aprendizaje Masivo
 - Listar Aprendizajes Asociados a Ruta
 - Reconocimiento de Aprendizaje Previos Masivo
 - Reconocimiento de Aprendizajes Previos
 - Reportes
 - Solicitud de Segunda Evaluación
 - Complementaria Virtual

Asociar Aprendiz a una Ruta de Aprendizaje

Opciones de búsqueda

Ficha de caracterización* 3437033 - ENGLISH DOES WORK - LEVEL 1

Ruta de Aprendizaje* RUTA VIRTUAL 3437033

[Consultar Aprendizajes](#)

La operación Asociar aprendices a ruta se realizó exitosamente. | Resultado: 80 Aprendiz(ces) asociado(s) a la Ruta de Aprendizaje: RUTA VIRTUAL 3437033. Se ha enviado un correo electrónico a los aprendices asociados a la ruta

SOFIA Plus Versión 9.0.80 Powered by SENA -- © SENA 2018 -- Bogotá - Colombia -- #134;



ACTA No. 09			
NOMBRE DEL COMITÉ O DE LA REUNIÓN: Reunión Seguimiento y coordinación de supervisión de contratos sobre presentación y novedades de informes para cuenta de cobro mensual.			
CIUDAD Y FECHA:	Armenia, 07 de mayo 2026	HORA INICIO: 8:00 a.m.	HORA FIN: 9:05 a.m.
LUGAR Y/O ENLACE:	Resumen: Reunión VIRTUAL novedades informes contractuales y cuentas de cobro jueves, 7 mayo Reunión Microsoft Teams	REGIONAL QUINDÍO CENTRO AGROINDUSTRIAL	
AGENDA O PUNTOS PARA DESARROLLAR: <ol style="list-style-type: none">1. Bienvenida2. Precisiones sobre cumplimiento de obligaciones contractuales sobre la oferta del Centro y cumplimiento de objetivos del Centro.3. Revisión novedades en el formato GCCON-F-087 Informe mensual de ejecución contractual.4. Ejecución de la meta del programa de multilingüismo a la fecha.5. Cierre			
OBJETIVO(S) DE LA REUNIÓN: <ol style="list-style-type: none">1. Dar precisiones sobre el cumplimiento de obligaciones contractuales sobre la oferta del Centro y cumplimiento de objetivos del Centro.2. Informar sobre las novedades del formato GCCON-F-0873. Resolver dudas sobre la elaboración de los informes y sus componentes.4. Presentar ejecución de la meta a la fecha			
DESARROLLO DE LA REUNIÓN			
1. Bienvenida <p>La Profesional María Juliana Rodríguez Sierra da la bienvenida a la reunión virtual, se autoriza la grabación y se aclara que quedará como material de consulta para la correcta elaboración de los informes. Además, agradece públicamente a la instructora Paula Andrea Ayala por la actividad que se realizó 05 y 06 de mayo sobre el día mundial de la legua portuguesa.</p>			



2. Precisiones sobre cumplimiento de obligaciones contractuales 7, 8, 10 y 15 sobre la oferta del Centro y cumplimiento de objetivos del Centro.

La profesional recuerda que las obligaciones contractuales son muy específicas y que esto incluye el apoyo a todas las actividades necesarias para la difusión de la oferta en todas las modalidades: presencial, virtual, titulada y complementaría, por lo que espera que para futuras convocatorias el cumplimiento de las obligaciones sea masivo y evidente.

Además, también recuerda sobre la obligación referente al apoyo del cumplimiento de objetivos del Centro, ya que es cumpliendo la meta que se puede asegurar la continuidad de las actividades y del programa de multilingüismo como ha funcionado a la fecha.

3. Revisión novedades en el formato GCCON-F-087 Informe mensual de ejecución contractual.

La profesional presenta las dos novedades del formato específicas y enfatiza en:

- Colocar el texto que se especifica cuando una obligación no se cumple
- Eliminar el espacio de transportes si no hubo lugar a ellos en el mes objeto de cobro
- Dar claridad de las horas ejecutadas, se hace la diferencia entre complementaría presencial y virtual. El instructor Carlos Andrés Perez aclara que en SofiaPlus se pueden ver la asignación de las fichas que ya están programadas próximas a iniciar para que se puedan poner en el informe en la obligación 5, cuando de a lugar en caso de que no estén todavía las horas completas reportadas en Sofia.
- Recuerda la obligatoriedad de que las fotografías tengan la marca de agua con tiempo y lugar, además de la descripción que las debe acompañar
- Pide que las fotos sean en buen tamaño para poder tomarlas para hacer el informe trimestral de programa
- Insiste en la importancia de las listas de asistencia de las complementarias presenciales.
- Seguir el orden de los documentos solicitados
- Poner las firmas en GF y GC, y subir a SECOP los archivos del drive que ya tienen la firma de revisión de la supervisión.
- Nombrar correctamente los archivos.

La instructora Laura Otálvaro notifica que a la fecha no tiene horas en SofiaPlus, y la Instructora Olga hace la misma precisión a lo que la profesional se compromete a hacer la consulta con la persona encargada.

4. Ejecución de la meta del programa de multilingüismo a la fecha.

La profesional presenta la ejecución de la meta al momento así



Complementaría virtual con el 35% de ejecución y la complementaría presencial con el 30%.



5. Cierre

Siendo las 9:05 a.m. se da por terminada la reunión.

CONCLUSIONES

Se cumplió con todos los objetivos de la reunión.

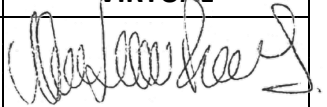
ESTABLECIMIENTO Y ACEPTACIÓN DE COMPROMISOS

ACTIVIDAD /DECISIÓN	FECHA	RESPONSABLE	FIRMA O PARTICIPACIÓN VIRTUAL
Elaboración del Acta	08 mayo 2026	María Juliana Rodríguez Sierra	
Consultar sobre reporte de horas en SofiaPlus de las fichas de titulada.	08 mayo 2026	María Juliana Rodríguez Sierra	

DE: ASISTENTES Y APROBACIÓN DECISIONES

NOMBRE	DEPENDENCIA/ EMPRESA	APRUEBA (SI/NO)	OBSERVACIÓN	FIRMA O PARTICIPACIÓN VIRTUAL
Listado de asistencia emitido por la plataforma TEAMS				virtual

De acuerdo con La Ley 1581 de 2012, Protección de Datos Personales, el Servicio Nacional de Aprendizaje SENA, se compromete a garantizar la seguridad y protección de los datos personales que se encuentran almacenados en este documento, y les dará el tratamiento correspondiente en cumplimiento de lo establecido legalmente.



ANEXOS

1. Captura de pantalla de asistentes a la reunión

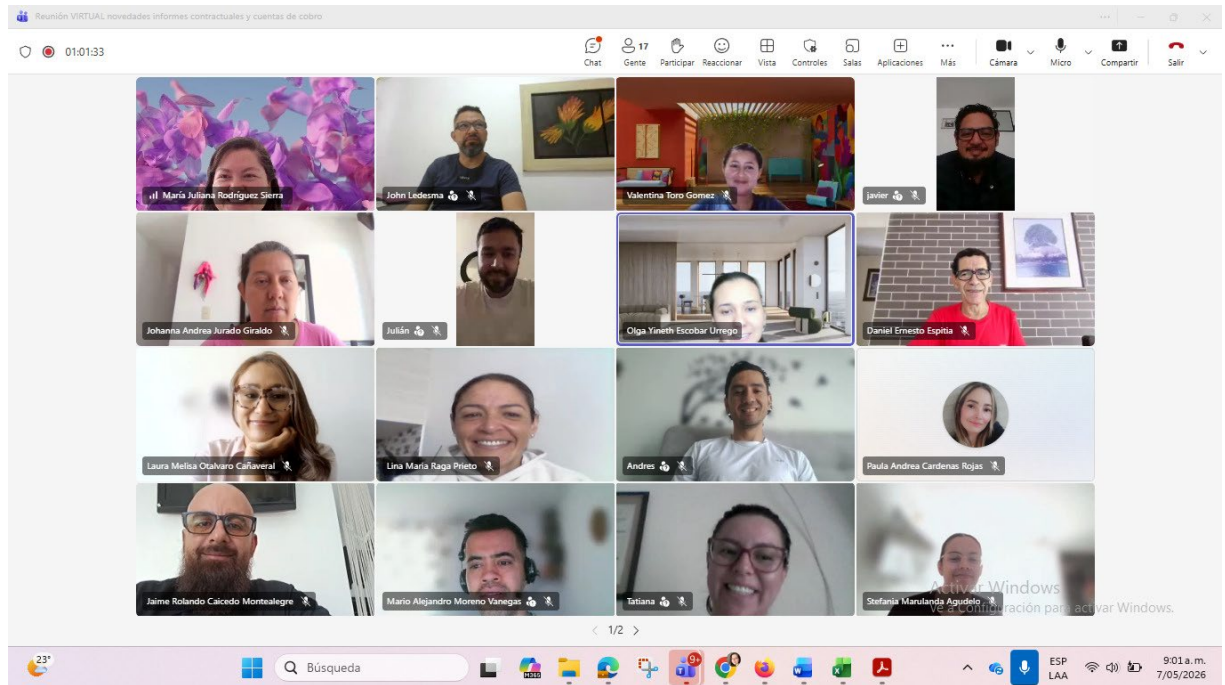

2. Listado asistencia emitido por la plataforma TEAMS

1. Resumen

Título de la reunión

Reunión VIRTUAL novedades informes contractuales y cuentas de cobro

Participantes que asistieron

19

Hora de inicio

5/07/26, 7:59:43 AM

Hora de finalización

5/07/26, 9:05:00 AM

Duración de la reunión

1 h 5 min 16s

Tiempo medio de asistencia

49 min 23s

2. Participantes

Nombre	Primera entrada	Última salida	Duración de la reunión	Correo electrónico
María Juliana Rodríguez Sierra	5/07/26, 8:01:58 AM	5/07/26, 9:05:00 AM	1 h 3 min 2s	mjrrodriguezj@sena.edu.co
Laura Melisa Otalvaro Cañaverál	5/07/26, 7:59:46 AM	5/07/26, 9:04:08 AM	1 h 4 min 22s	lotalvaro@sena.edu.co
Olga Yineth Escobar U	5/07/26, 8:00:42 AM	5/07/26, 8:09:30 AM	8 min 47s	
Julián (No comprobado)	5/07/26, 8:01:21 AM	5/07/26, 9:04:13 AM	1 h 2 min 51s	
Andres (No comprobado)	5/07/26, 8:02:26 AM	5/07/26, 9:04:08 AM	1 h 1 min 42s	
Mario Alejandro Moreno Vanegas	5/07/26, 8:02:38 AM	5/07/26, 9:04:11 AM	1 h 1 min 32s	mariomoreno@utb.edu.co
Johanna Andrea Jurado Giraldo	5/07/26, 8:02:41 AM	5/07/26, 9:04:25 AM	1 h 39s	jajuradog@sena.edu.co
Hector Fabio Cardona Rendon	5/07/26, 8:03:14 AM	5/07/26, 9:04:29 AM	1 h 1 min 14s	hfcardona@sena.edu.co
Stefania Marulanda Agudelo	5/07/26, 8:03:27 AM	5/07/26, 9:04:12 AM	58 min 39s	smarulandaa@sena.edu.co
John Ledesma (No comprobado)	5/07/26, 8:04:33 AM	5/07/26, 8:09:44 AM	5 min 11s	
Olga Yineth Escobar Urrego	5/07/26, 8:04:48 AM	5/07/26, 9:04:14 AM	59 min 26s	oescobaru@sena.edu.co
javier (No comprobado)	5/07/26, 8:04:52 AM	5/07/26, 9:04:15 AM	59 min 22s	
Paula Andrea Cardenas Rojas	5/07/26, 8:08:51 AM	5/07/26, 9:05:00 AM	56 min 8s	pacardenas@sena.edu.co
Lina Maria Raga Prieto	5/07/26, 8:09:30 AM	5/07/26, 9:04:13 AM	54 min 43s	lragap@sena.edu.co
Jaime Rolando Caicedo Montealegre	5/07/26, 8:09:59 AM	5/07/26, 9:04:12 AM	54 min 12s	jrcaicedo@sena.edu.co
John Ledesma (No comprobado)	5/07/26, 8:10:52 AM	5/07/26, 9:02:59 AM	52 min 7s	
Valentina Toro Gomez	5/07/26, 8:20:49 AM	5/07/26, 9:04:13 AM	43 min 23s	vtorog@sena.edu.co
Daniel Ernesto Espitia	5/07/26, 8:28:47 AM	5/07/26, 9:04:58 AM	36 min 11s	daespitia@sena.edu.co
Tatiana (No comprobado)	5/07/26, 8:49:54 AM	5/07/26, 9:04:35 AM	14 min 40s	

3. Actividades de la reunión

Nombre	Hora de entrada	Hora de salida	Duración	Correo electrónico
María Juliana Rodríguez Sierra	5/07/26, 8:01:58 AM	5/07/26, 9:05:00 AM	1 h 3 min 2s	mjrodriguezj@sena.edu.co
Laura Melisa Otalvaro Cañaverál	5/07/26, 7:59:46 AM	5/07/26, 9:04:08 AM	1 h 4 min 22s	lotalvaro@sena.edu.co
Olga Yineth Escobar U	5/07/26, 8:00:42 AM	5/07/26, 8:09:30 AM	8 min 47s	
Julián (No comprobado)	5/07/26, 8:01:21 AM	5/07/26, 9:04:13 AM	1 h 2 min 51s	
Andres (No comprobado)	5/07/26, 8:02:26 AM	5/07/26, 9:04:08 AM	1 h 1 min 42s	
Mario Alejandro Moreno Vanegas	5/07/26, 8:02:38 AM	5/07/26, 9:04:11 AM	1 h 1 min 32s	mariomoreno@utb.edu.co
Johanna Andrea Jurado Giraldo	5/07/26, 8:02:41 AM	5/07/26, 8:03:22 AM	40s	jajuradog@sena.edu.co
Johanna Andrea Jurado Giraldo	5/07/26, 8:04:26 AM	5/07/26, 9:04:25 AM	59 min 59s	jajuradog@sena.edu.co
Hector Fabio Cardona Rendon	5/07/26, 8:03:14 AM	5/07/26, 9:04:29 AM	1 h 1 min 14s	hfcardona@sena.edu.co
Stefania Marulanda Agudelo	5/07/26, 8:03:27 AM	5/07/26, 8:56:07 AM	52 min 39s	smarulandaa@sena.edu.co
Stefania Marulanda Agudelo	5/07/26, 8:58:11 AM	5/07/26, 9:04:12 AM	6 min	smarulandaa@sena.edu.co
John Ledesma (No comprobado)	5/07/26, 8:04:33 AM	5/07/26, 8:09:44 AM	5 min 11s	
Olga Yineth Escobar Urrego	5/07/26, 8:04:48 AM	5/07/26, 9:04:14 AM	59 min 26s	oescobaru@sena.edu.co
javier (No comprobado)	5/07/26, 8:04:52 AM	5/07/26, 9:04:15 AM	59 min 22s	
Paula Andrea Cardenas Rojas	5/07/26, 8:08:51 AM	5/07/26, 9:05:00 AM	56 min 8s	pacardenas@sena.edu.co
Lina Maria Raga Prieto	5/07/26, 8:09:30 AM	5/07/26, 9:04:13 AM	54 min 43s	lragap@sena.edu.co
Jaime Rolando Caicedo Montealegre	5/07/26, 8:09:59 AM	5/07/26, 9:04:12 AM	54 min 12s	jrcaicedo@sena.edu.co
John Ledesma (No comprobado)	5/07/26, 8:10:52 AM	5/07/26, 9:02:59 AM	52 min 7s	
Valentina Toro Gomez	5/07/26, 8:20:49 AM	5/07/26, 9:04:13 AM	43 min 23s	vtorog@sena.edu.co
Daniel Ernesto Espitia	5/07/26, 8:28:47 AM	5/07/26, 9:04:58 AM	36 min 11s	daespitia@sena.edu.co
Tatiana (No comprobado)	5/07/26, 8:49:54 AM	5/07/26, 9:04:35 AM	14 min 40s	

TIEMPO ACT. APOYO A LA FORMACION

INSTRUCTOR: JULIAN ALFONSO GOMEZ SANCHEZ

CENTRO DE FORMACIÓN: CENTRO AGROINDUSTRIAL

FECHA INICIAL: 01/05/2026 00:00:00

FECHA FINAL: 30/05/2026 23:59:59

ACTIVIDADES ACADÉMICAS

FICHA DE APRENDIZAJE: 3468525 - ENGLISH DOES WORK - LEVEL 2

- **COMPETENCIA DE APRENDIZAJE:** INTERACTUAR EN LENGUA INGLESA DE FORMA ORAL Y ESCRITA DENTRO DE CONTEXTOS SOCIALES Y LABORALES SEGÚN LOS CRITERIOS ESTABLECIDOS POR

RESULTADOS DE APRENDIZAJE

1. EMPLEAR INFORMACIÓN EN CONVERSACIONES SENCILLAS TENIENDO EN CUENTA LA UBICACIÓN DE LUGARES Y OBJETOS.
2. DESCRIBIR LUGARES, PERSONAS Y SITUACIONES A PARTIR DE GUSTOS E INTERESES EN SU CONTEXTO INMEDIATO.
3. INTERCAMBIAR INFORMACIÓN A PARTIR DE ACTIVIDADES DE TIEMPO LIBRE Y MIEMBROS DE LA FAMILIA.

HORAS DEDICADAS EN LA FICHA : 20,00

FICHA DE APRENDIZAJE: 3468537 - ENGLISH DOES WORK - LEVEL 2

- **COMPETENCIA DE APRENDIZAJE:** INTERACTUAR EN LENGUA INGLESA DE FORMA ORAL Y ESCRITA DENTRO DE CONTEXTOS SOCIALES Y LABORALES SEGÚN LOS CRITERIOS ESTABLECIDOS POR

RESULTADOS DE APRENDIZAJE

1. EMPLEAR INFORMACIÓN EN CONVERSACIONES SENCILLAS TENIENDO EN CUENTA LA UBICACIÓN DE LUGARES Y OBJETOS.

2. DESCRIBIR LUGARES, PERSONAS Y SITUACIONES A PARTIR DE GUSTOS E INTERESES EN SU CONTEXTO INMEDIATO.
3. INTERCAMBIAR INFORMACIÓN A PARTIR DE ACTIVIDADES DE TIEMPO LIBRE Y MIEMBROS DE LA FAMILIA.

HORAS DEDICADAS EN LA FICHA : 20,00

FICHA 3468515 - ENGLISH DOES WORK - LEVEL 2
DE APRENDIZAJE:

- **COMPETENCIA DE APRENDIZAJE:** INTERACTUAR EN LENGUA INGLESA DE FORMA ORAL Y ESCRITA DENTRO DE CONTEXTOS SOCIALES Y LABORALES SEGÚN LOS CRITERIOS ESTABLECIDOS POR

RESULTADOS DE APRENDIZAJE

1. EMPLEAR INFORMACIÓN EN CONVERSACIONES SENCILLAS TENIENDO EN CUENTA LA UBICACIÓN DE LUGARES Y OBJETOS.
2. DESCRIBIR LUGARES, PERSONAS Y SITUACIONES A PARTIR DE GUSTOS E INTERESES EN SU CONTEXTO INMEDIATO.
3. INTERCAMBIAR INFORMACIÓN A PARTIR DE ACTIVIDADES DE TIEMPO LIBRE Y MIEMBROS DE LA FAMILIA.

HORAS DEDICADAS EN LA FICHA : 20,00

FICHA 3468516 - ENGLISH DOES WORK - LEVEL 2
DE APRENDIZAJE:

- **COMPETENCIA DE APRENDIZAJE:** INTERACTUAR EN LENGUA INGLESA DE FORMA ORAL Y ESCRITA DENTRO DE CONTEXTOS SOCIALES Y LABORALES SEGÚN LOS CRITERIOS ESTABLECIDOS POR

RESULTADOS DE APRENDIZAJE

1. EMPLEAR INFORMACIÓN EN CONVERSACIONES SENCILLAS TENIENDO EN CUENTA LA UBICACIÓN DE LUGARES Y OBJETOS.
2. DESCRIBIR LUGARES, PERSONAS Y SITUACIONES A PARTIR DE GUSTOS E INTERESES EN SU CONTEXTO INMEDIATO.
3. INTERCAMBIAR INFORMACIÓN A PARTIR DE ACTIVIDADES DE TIEMPO LIBRE Y MIEMBROS DE LA FAMILIA.

HORAS DEDICADAS EN LA FICHA : 20,00

TOTAL HORAS ACTIVIDADES ACADÉMICAS: 80,00

EVENTOS DE DIVULGACIÓN TECNOLÓGICA - EDT's

FICHA	FECHA INICIO	FECHA FINAL	EVENTO	HORAS
TOTAL TIEMPO EDT's:				0,00

ACTIVIDADES ADICIONALES

FECHA INICIAL	FECHA FINAL	ACTIVIDAD	HORAS
TOTAL ACTIVIDADES ADICIONALES:			0,00

INSTRUCTOR: JULIAN ALFONSO GOMEZ SANCHEZ

CENTRO DE FORMACIÓN: CENTRO AGROINDUSTRIAL



CLASIFICACIÓN DE LA INFORMACIÓN

Pública	<input checked="" type="checkbox"/>	Pública Clasificada	<input type="checkbox"/>	Pública Reservada	<input type="checkbox"/>
---------	-------------------------------------	---------------------	--------------------------	-------------------	--------------------------

CONSULTA PORTAL ANTICORRUPCION DE COLOMBIA - PACO

Armenia, mayo de 2026

En desarrollo del principio de debida diligencia frente a la ejecución de los contratos de prestación de servicios profesionales o de apoyo a la gestión, me permito informar que al revisar la información registrada y declarada en las plataformas tecnológicas del Estado disponibles, incluyendo las modificaciones ocurridas durante el tiempo de ejecución, para identificar potenciales conflictos de interés y hacer la gestión riesgos en la toma de decisiones, que el contratista JULIÁN ALFONSO GÓMEZ SÁNCHEZ, identificado con la cédula de ciudadanía No. 1107058720, cuenta con los contratos registrados en el documento anexo que expide el Portal Anticorrupción de Colombia – PACO, link: <https://portal.paco.gov.co/>.

Para lo cual se encuentra que no se incurre en potenciales conflictos de interés y que el mismo se encuentra en capacidad de ejecutar y cumplir con las obligaciones prevista en el contrato **CO1.PCCNTR.7423138**.

Evidencias en (01) folio anexo.

Cordialmente;

MARÍA JULIANA RODRÍGUEZ SIERRA

CC 28553939

SUPERVISORA CONTRATO No. CO1.PCCNTR.9067766 de 2026

PACO - CONTRATISTA

#	Monto	Objeto de contrato	Entidad	Fecha inicio	Fecha terminación	Departamento	Detalles
1	\$48,294,866	PRESTAR LOS SERVICIOS PERSONALES DE CARACTER TEMPORAL PARA ORIENTAR Y EVALUAR LA ...	SENA REGIONAL QUINDIO GRUPO DE ...	2025-02-07	2025-12-21	QUINDIO	
2	\$46,590,519	PRESTAR LOS SERVICIOS PERSONALES DE CARACTER TEMPORAL PARA ORIENTAR LA FORMACION ...	SENA REGIONAL QUINDIO GRUPO DE ...	2024-02-05	2024-12-17	QUINDIO	
3	\$41,312,635	PRESTAR SERVICIOS PROFESIONALES DE CARACTER PERSONAL COMO INSTRUCTOR CONTRATIST ...	SENA REGIONAL CAUCA CENTRO AGR ...	2020-01-27	2020-12-22	CAUCA	
4	\$41,291,155	PRESTAR SERVICIOS PROFESIONALES DE CARACTER PERSONAL COMO INSTRUCTOR CONTRATISTA ...	SENA REGIONAL CAUCA CENTRO AGR ...	2021-01-25	2021-12-17	CAUCA	
5	\$37,960,000	PRESTAR SERVICIOS PROFESIONALES DE CARACTER PERSONAL COMO INSTRUCTOR CONTRATIST ...	SERVICIO NACIONAL DE APRENDIZA ...	2019-02-14	2019-10-12	BOGOTA	
6	\$36,946,667	PRESTAR SERVICIOS DE CARACTER TEMPORAL COMO INSTRUCTOR CONTRATISTA EN EL AREA DE ...	SENA REGIONAL CAUCA CENTRO AGR ...	2022-01-24	2022-12-18	CAUCA	