

Socorro 12 de MAYO de 2026

Ingeniero

**JEFFERSON ANDREY ARENAS AMOROCHO**  
 SECRETARIO DE PLANEACIÓN E INFRAESTRUCTURA  
 SUPERVISOR DEL CONTRATO  
 ALCALDÍA DE GUAPOTA SANTANDER

REF: INFORME DE ACTIVIDADES PAGO No. 1 Contrato de Suministro No. 061-2026

Objeto: "SUMINISTRO DE COMBUSTIBLE (ACPM Y GASOLINA), LUBRICANTES, GRASAS, ACEITES Y FILTROS PARA LA MAQUINARIA Y VEHÍCULOS QUE OPERAN EN EL MANTENIMIENTO DE LA MALLA VIAL Y EN LA RECOLECCIÓN Y TRANSPORTE DE RESIDUOS SÓLIDOS EN EL MUNICIPIO DE GUAPOTÁ – SANTANDER".

Cordial Saludo

El Suscrito en mi calidad de contratista me permito remitir informe de ejecución del contrato de referencia, de la siguiente manera:

- Actividades contractuales.

**"SUMINISTRO DE COMBUSTIBLE (ACPM Y GASOLINA), LUBRICANTES, GRASAS, ACEITES Y FILTROS PARA LA MAQUINARIA Y VEHÍCULOS QUE OPERAN EN EL MANTENIMIENTO DE LA MALLA VIAL Y EN LA RECOLECCIÓN Y TRANSPORTE DE RESIDUOS SÓLIDOS EN EL MUNICIPIO DE GUAPOTÁ – SANTANDER".**

ITEM	DESCRIPCIÓN	UNIDAD	CANTIDAD	VALOR UNITARIO	VALOR TOTAL
<b>1. COMBUSTIBLE</b>					
1.1	Gasolina	Galón	255	\$ 20.200,00	\$ 5.151.000,00
1.2	ACPM	Galón	7000	\$ 13.600,00	\$ 95.200.000,00
<b>SUB TOTAL COMBUSTIBLE</b>					<b>\$ 100.351.000,00</b>
<b>2. LUBRICANTES, GRASAS, ACEITES Y FILTROS PARA LA MAQUINARIA Y VEHÍCULOS</b>					
<b>2.1 LUBRICANTES, GRASAS, ACEITES Y FILTROS DE VOLQUETA KODIAK (PLACA OSF – 136)</b>					
2.1.1	Hidráulico - Aceite 68	Balde x 5 Galones	6	\$ 431.800,00	\$ 2.590.800,00
2.1.2	Aceite 80w140	Envase x 4 Litros	6	\$ 146.050,00	\$ 876.300,00
2.1.3	Grasa de litio azul	Balde x 18 kg	3	\$ 850.900,00	\$ 2.552.700,00
2.1.4	Filtro Ref. A-588SP	Unidad	1	\$ 101.600,00	\$ 101.600,00
2.1.5	Filtro Ref. AP-2863	Unidad	1	\$ 76.200,00	\$ 76.200,00
2.1.6	Filtro Ref. AW-2010SP	Unidad	1	\$ 80.100,00	\$ 80.100,00
2.1.7	Filtro Ref. B-975	Unidad	1	\$ 66.866,00	\$ 66.866,00
<b>SUB TOTAL LUBRICANTES, GRASAS, ACEITES Y FILTROS DE VOLQUETA KODIAK (PLACA OSF – 136)</b>					<b>\$ 6.344.566,00</b>
<b>2.2 LUBRICANTES, ACEITES Y FILTROS MOTONIVELADORA 120K CAT – SERIE: CAT0120KCSZN02169</b>					
2.2.1	Filter AS - 3261644	Unidad	1	\$ 421.740,00	\$ 421.740,00
2.2.2	Filter A-FUE (Ref. 1R0762)	Unidad	1	\$ 332.740,00	\$ 332.740,00





# La Glorieta

ESTACIÓN DE SERVICIO



2.2.3	Filter 337-5270	Unidad	1	\$ 844.550,00	\$ 844.550,00
2.2.4	Filter -A/C (Ref. 7T7358)	Unidad	1	\$ 421.640,00	\$ 421.640,00
2.2.5	Filter AS (Ref. 2314487)	Unidad	1	\$ 449.580,00	\$ 449.580,00
2.2.6	15w40 (Ref. 5153975)	Cuñete	1	\$ 711.200,00	\$ 711.200,00
2.2.7	Aceite Hidra Pimpi (Ref. 3096931)	Cuñete	2	\$ 647.700,00	\$ 1.295.400,00
2.2.8	Aceite Pimpina (Ref. 8T9576)	Cuñete	2	\$ 723.900,00	\$ 1.447.800,00
<b>SUB TOTAL LUBRICANTES, ACEITES Y FILTROS MOTONIVELADORA 120K CAT – SERIE: CAT0120KCSZN02169</b>					<b>\$ 5.924.650,00</b>
<b>2.3 LUBRICANTES, ACEITES Y FILTROS RETROEXCAVADORA CARGADORA 416F2 CAT – SERIE: CAT0416FTLBF06944</b>					
2.3.1	Filter A (Ref. 7W2326)	Unidad	1	\$ 137.260,00	\$ 137.260,00
2.3.2	Filter Fuel (Ref. 1561200)	Unidad	1	\$ 254.000,00	\$ 254.000,00
2.3.3	Air Filter (Ref. 2112660)	Unidad	1	\$ 284.680,00	\$ 284.680,00
2.3.4	Filter Fresh (Ref. 4178134)	Unidad	1	\$ 374.650,00	\$ 374.650,00
2.3.5	Aceite Hidra Pimpina (Ref. 3096931)	Cuñete	2	\$ 647.700,00	\$ 1.295.400,00
2.3.6	Aceite Pimpina (Ref. 8T9576)	Cuñete	2	\$ 723.900,00	\$ 1.447.800,00
2.3.7	Element AS (Ref. 5280585)	Unidad	2	\$ 702.310,00	\$ 1.404.620,00
<b>SUB TOTAL LUBRICANTES, ACEITES Y FILTROS RETROEXCAVADORA CARGADORA 416F2 CAT – SERIE: CAT0416FTLBF06944</b>					<b>\$ 5.198.410,00</b>
<b>2.4 FILTROS MOTONIVELADORA SANY -- SERIE 13PY22190359</b>					
2.4.1	BD103 Baldwin Dual-Flow Lube Spin-on Replaces Cummins 3318853; Fleetguard LF3000	UNIDAD	1	\$ 139.900,00	\$ 139.900,00
2.4.2	S4638 Baldwin Radial Seal Outer Air Element Replaces Caterpillar 1421340; Komatsu 600-185-6110; Donaldson P777868; Fleetguard AF25627	UNIDAD	1	\$ 501.750,00	\$ 501.750,00
2.4.3	Baldwin RS3871 air filter Replaces Terex 15270189; Volvo 11033997-5, wix 46771	UNIDAD	1	\$ 575.940,00	\$ 575.940,00
2.4.4	BF1280 Baldwin Fuel/Water Separator Spin-on with Drain Replaces Cummins 3925274	UNIDAD	1	\$ 137.474,00	\$ 137.474,00
2.4.5	aldwin Filter BF1399-SP Fuel/Water Separator Spin-on with Drain FI	UNIDAD	1	\$ 216.360,00	\$ 216.360,00
2.4.6	BF788 Baldwin Secondary Fuel Spin-on Replaces Case J903640; Cummins 3903640	UNIDAD	1	\$ 127.000,00	\$ 127.000,00
<b>SUB TOTAL FILTROS MOTONIVELADORA SANY -- SERIE 13PY22190359</b>					<b>\$ 1.698.424,00</b>
<b>SUBTOTAL LUBRICANTES, GRASAS, ACEITES Y FILTROS PARA LA MAQUINARIA Y VEHÍCULOS</b>					<b>\$ 19.166.050,00</b>
<b>VALOR TOTAL ( SUBOTAL 1+ SUBOTAL 2)</b>					<b>\$ 119.517.050,00</b>



(607) 727 2650  
+57 315 342 0507



laglorietaestacion@gmail.com  
estacionlaglorieta@yahoo.com.mx



Carrera 13 # 3-49  
El Socorro, Santander

Actividades Ejecutadas de 27 DE ABRIL AL 11 DE MAYO DE 2026

"SUMINISTRO DE COMBUSTIBLE (ACPM Y GASOLINA), LUBRICANTES, GRASAS, ACEITES Y FILTROS PARA LA MAQUINARIA Y VEHÍCULOS QUE OPERAN EN EL MANTENIMIENTO DE LA MALLA VIAL Y EN LA RECOLECCIÓN Y TRANSPORTE DE RESIDUOS SÓLIDOS EN EL MUNICIPIO DE GUAPOTÁ - SANTANDER"							CORTE No. 1	
ITEM	DESCRIPCIÓN	UNIDAD	CANTIDAD	VALOR UNITARIO	VALOR TOTAL	CANTIDAD	VALOR TOTAL	
<b>COMBUSTIBLE</b>								
1								
1.1	Gasolina	Galón	255	\$ 20.200,00	\$ 5.151.000,00	55,00	\$ 1.111.000,00	
1.2	ACPM	Galón	7000	\$ 13.600,00	\$ 95.200.000,00	1061,00	\$ 14.429.600,00	
<b>SUB TOTAL COMBUSTIBLE</b>					<b>\$ 100.351.000,00</b>		<b>\$ 15.540.600,00</b>	
<b>LUBRICANTES, GRASAS, ACEITES Y FILTROS PARA LA MAQUINARIA Y VEHÍCULOS</b>								
2								
<b>LUBRICANTES, GRASAS, ACEITES Y FILTROS DE VOLQUETA KODIAK (PLACA OSF - 136)</b>								
2.1.1	Hidráulico - Aceite 68	Balde x 5 Galones	6	\$ 431.800,00	\$ 2.590.800,00	3,00	\$ 1.295.400,00	
2.1.2	Aceite 80w140	Envase x 4 Litros	6	\$ 146.050,00	\$ 876.300,00	3,00	\$ 438.150,00	
2.1.3	Grasa de litio azul	Balde x 18 kg	3	\$ 850.900,00	\$ 2.552.700,00	1,00	\$ 850.900,00	
2.1.4	Filtro Ref. A-588SP	Unidad	1	\$ 101.600,00	\$ 101.600,00			
2.1.5	Filtro Ref. AP-2863	Unidad	1	\$ 76.200,00	\$ 76.200,00			
2.1.6	Filtro Ref. AW-2010SP	Unidad	1	\$ 80.100,00	\$ 80.100,00			
2.1.7	Filtro Ref. B-975	Unidad	1	\$ 66.866,00	\$ 66.866,00			
<b>SUB TOTAL LUBRICANTES, GRASAS, ACEITES Y FILTROS DE VOLQUETA KODIAK (PLACA OSF - 136)</b>					<b>\$ 6.344.566,00</b>		<b>\$ 2.584.450,00</b>	
<b>LUBRICANTES, ACEITES Y FILTROS MOTONIVELADORA 120K CAT - SERIE: CAT0120KCSZNO2169</b>								
2.2								
2.2.1	Filter AS - 3261644	Unidad	1	\$ 421.740,00	\$ 421.740,00			
2.2.2	Filter A-FUE (Ref. 1R0762)	Unidad	1	\$ 332.740,00	\$ 332.740,00			
2.2.3	Filter 337-5270	Unidad	1	\$ 844.550,00	\$ 844.550,00			
2.2.4	Filter A/C (Ref. 717358)	Unidad	1	\$ 421.640,00	\$ 421.640,00			



2.2.5	Filter AS (Ref. 2314487)	Unidad	1	\$ 449.580,00	\$ 449.580,00
2.2.6	15w40 (Ref. 5153975)	Cuñete	1	\$ 711.200,00	\$ 711.200,00
2.2.7	Aceite Hidra Pimpina (Ref. 3096931)	Cuñete	2	\$ 647.700,00	\$ 1.295.400,00
2.2.8	Aceite Pimpina (Ref. 8T9576)	Cuñete	2	\$ 723.900,00	\$ 1.447.800,00
<b>SUB TOTAL LUBRICANTES, ACEITES Y FILTROS MOTONIVELADORA 120K CAT - SERIE: CAT0120KCSZ02169</b>				<b>\$ 5.924.650,00</b>	<b>\$ 0,00</b>
<b>2.3</b>	<b>LUBRICANTES, ACEITES Y FILTROS RETROEXCAVADORA CARGADORA 416F2 CAT - SERIE: CAT0416FTLBF06944</b>				
2.3.1	Filter A (Ref. 7W2326)	Unidad	1	\$ 137.260,00	\$ 137.260,00
2.3.2	Filter Fuel (Ref. 1561200)	Unidad	1	\$ 254.000,00	\$ 254.000,00
2.3.3	Air Filter (Ref. 2112660)	Unidad	1	\$ 284.680,00	\$ 284.680,00
2.3.4	Filter Fresh (Ref. 4178134)	Unidad	1	\$ 374.650,00	\$ 374.650,00
2.3.5	Aceite Hidra Pimpina (Ref. 3096931)	Cuñete	2	\$ 647.700,00	\$ 1.295.400,00
2.3.6	Aceite Pimpina (Ref. 8T9576)	Cuñete	2	\$ 723.900,00	\$ 1.447.800,00
2.3.7	Element AS (Ref. 5280585)	Unidad	2	\$ 702.310,00	\$ 1.404.620,00
<b>SUB TOTAL LUBRICANTES, ACEITES Y FILTROS RETROEXCAVADORA CARGADORA 416F2 CAT - SERIE: CAT0416FTLBF06944</b>				<b>\$ 5.198.410,00</b>	<b>\$ 0,00</b>
<b>2.4</b>	<b>FILTROS MOTONIVELADORA SANY - - SERIE 13PY22190359</b>				
2.4.1	BD103 Baldwin Dual-Flow Lube Spin-on Replaces Cummins 3318853; Fleetguard LF3000	UNIDAD	1	\$ 139.900,00	\$ 139.900,00
2.4.2	S4638 Baldwin Radial Seal Outer Air Element Replaces Caterpillar 1421340; Komatsu 600-185-6110; Donaldson P777868; Fleetguard AF25627	UNIDAD	1	\$ 501.750,00	\$ 501.750,00



2.4.3	Baldwin RS3871 air filter Replaces Terex 15270189; Volvo 11033997-5, wix 46771	UNIDAD	1	\$ 575.940,00	\$ 575.940,00	
2.4.4	BF1280 Baldwin Fuel/Water Separator Spin-on with Drain Replaces Cummins 3925274	UNIDAD	1	\$ 137.474,00	\$ 137.474,00	
2.4.5	aldwin Filter BF1399-SP Fuel/Water Separator Spin-on with Drain Fi	UNIDAD	1	\$ 216.360,00	\$ 216.360,00	
2.4.6	BF788 Baldwin Secondary Fuel Spin-on Replaces Case J903640; Cummins 3903640	UNIDAD	1	\$ 127.000,00	\$ 127.000,00	
<b>SUB TOTAL FILTROS MOTONIVELADORA SANY - SERIE 13PY22190359</b>				<b>\$ 1.698.424,00</b>		<b>\$ 0,00</b>
<b>SUBTOTAL LUBRICANTES, GRASAS, ACEITES Y FILTROS PARA LA MAQUINARIA Y VEHICULOS</b>				<b>\$ 19.166.050,00</b>		<b>\$ 2.584.450,00</b>
<b>VALOR TOTAL ( SUBTOTAL 1+ SUBTOTAL 2)</b>				<b>\$ 119.517.050,00</b>		<b>\$ 18.125.050,00</b>

Anexos:

1. Factura Electrónica
2. Seguridad Social
3. Estampillas departamentales

  
TEÓFILO HERNÁNDEZ-RANGEL  
Cargo Representante Legal  
CC 5.763.939

# ESTACION DE SERVICIO LA "GLORIETA"

INVERSIONES LA GLORIETA Y DISTRIBUIDORA DE COMBUSTIBLE S.A.S

CERTIFICADO DE ENTREGA DE COMBUSTIBLE

NIT. 804.000.035-4 RESPONSABLES DE IVA  
Retenedor IVA al Régimen Simplificado  
Carrera 13 # 3-49 Tel. 7272650  
Socorro - Stder.

100483

FECHA ENTREGA	27/04/2026	FECHA VENCIMIENTO		
SEÑOR	Alcaldia Guarota	C.C./NIT.	890204979-0	
DIRECCIÓN	Carrera 2 No 5-05	TEL.	3212902300	
COD.	DESCRIPCION	CANT.	VR. UNIT.	VR. TOTAL
	GASOLINA	11		222.200
	GASOLINA EXTRA			
	ACPM	220	13600	2992000
	Motoniveladora SANY	30		
	Motoniveladora CAT	60		
	Volqueta FURUSO17	45		
	Volqueta KOPARK	45		
	Retroexcavadora	40		
SON: TOTAL \$				3214200
REVISOR:	APROBO:	CONTABILIZO:		
ACEPTADA:	ATENTAMENTE			
C.C. O NIT.				

LITOREAL - NIT. 91.106.951-7 TEL. 7275119

# ESTACION DE SERVICIO LA "GLORIETA"

INVERSIONES LA GLORIETA Y DISTRIBUIDORA DE COMBUSTIBLE S.A.S

CERTIFICADO DE ENTREGA DE COMBUSTIBLE

NIT. 804.000.035-4 RESPONSABLES DE IVA  
Retenedor IVA al Régimen Simplificado  
Carrera 13 # 3-49 Tel. 7272650  
Socorro - Stder.

100484

FECHA ENTREGA	29/04/2026	FECHA VENCIMIENTO		
SEÑOR	Alcaldia Municipal	C.C./NIT.	890204979-0	
DIRECCIÓN	Carrera 2 No 5-05	TEL.	3212902300	
COD.	DESCRIPCION	CANT.	VR. UNIT.	VR. TOTAL
	GASOLINA	10	20200	202.000
	GASOLINA EXTRA			
	ACPM	160	13600	2176000
	Motoniveladora CAT	45		
	Volqueta FVR	40		
	Volqueta KOPARK	40		
	Retroexcavadora	35		
SON: TOTAL \$				2378000
REVISOR:	APROBO:	CONTABILIZO:		
ACEPTADA:	ATENTAMENTE			
C.C. O NIT.				

LITOREAL - NIT. 91.106.951-7 TEL. 7275119

# ESTACION DE SERVICIO LA "GLORIETA"

INVERSIONES LA GLORIETA Y DISTRIBUIDORA DE COMBUSTIBLE S.A.S

CERTIFICADO DE ENTREGA DE COMBUSTIBLE

NIT. 804.000.035-4 RESPONSABLES DE IVA  
Retenedor IVA al Régimen Simplificado  
Carrera 13 # 3-49 Tel. 7272650  
Socorro - Stder.

100485

FECHA ENTREGA	04/05/2026	FECHA VENCIMIENTO		
SEÑOR	Alcaldia Guarota	C.C./NIT.	890204979-0	
DIRECCIÓN	Carrera 2 No 5-05	TEL.	3212902300	
COD.	DESCRIPCION	CANT.	VR. UNIT.	VR. TOTAL
	GASOLINA	11	20200	222.200
	GASOLINA EXTRA			
	ACPM	170	13600	2312000
	Motoniveladora CAT	50		
	Volqueta FVR	40		
	Volqueta KOPARK	40		
	Retroexcavadora	40		
SON: TOTAL \$				2534200
REVISOR:	APROBO:	CONTABILIZO:		
ACEPTADA:	ATENTAMENTE			
C.C. O NIT.				

LITOREAL - NIT. 91.106.951-7 TEL. 7275119

# ESTACION DE SERVICIO LA "GLORIETA"

INVERSIONES LA GLORIETA Y DISTRIBUIDORA DE COMBUSTIBLE S.A.S

CERTIFICADO DE ENTREGA DE COMBUSTIBLE

NIT. 804.000.035-4 RESPONSABLES DE IVA  
Retenedor IVA al Régimen Simplificado  
Carrera 13 # 3-49 Tel. 7272650  
Socorro - Stder.

100486

FECHA ENTREGA	06/05/2026	FECHA VENCIMIENTO		
SEÑOR	Alcaldia Guarota	C.C./NIT.	890204979-0	
DIRECCIÓN	Carrera 2 No 5-05	TEL.	3212902300	
COD.	DESCRIPCION	CANT.	VR. UNIT.	VR. TOTAL
	GASOLINA	11	20200	222.200
	GASOLINA EXTRA			
	ACPM	163	13600	2216800
	Motoniveladora SANY	30		
	Motoniveladora CAT	50		
	Volqueta FVR	45		
	Retroexcavadora	38		
SON: TOTAL \$				2439000
REVISOR:	APROBO:	CONTABILIZO:		
ACEPTADA:	ATENTAMENTE			
C.C. O NIT.				

LITOREAL - NIT. 91.106.951-7 TEL. 7275119

**ESTACION DE SERVICIO LA "GLORIETA"**  
**INVERSIONES LA GLORIETA Y DISTRIBUIDORA DE COMBUSTIBLE S.A.S**

NIT. 804.000.035-4 RESPONSABLES DE IVA  
 Retenedor IVA al Régimen Simplificado  
 Carrera 13 # 3-49 Tel. 7272650  
 Socorro - Stder.

CERTIFICADO DE ENTREGA DE COMBUSTIBLE

100487

FECHA ENTREGA	07/05/2026	FECHA VENCIMIENTO	
SEÑOR	Alcaldia Guapota	C.C./NIT.	890204979-0
DIRECCIÓN	Carrera 2 No 5-05	TEL.	32292300

COD.	DESCRIPCION	CANT.	VR. UNIT.	VR. TOTAL
	GASOLINA			
	GASOLINA EXTRA			
	ACPM	43	13600	612000
	Volqueta KODIAR			
SON:				<b>TOTAL \$</b> 612000
REVISO:	APROBO:	CONTABILIZO		
ACEPTADA:	ATENCIÓN			
C.C. O NIT.				

LTOREAL - NIT. 91.106.951-7 TEL. 7275119

**ESTACION DE SERVICIO LA "GLORIETA"**  
**INVERSIONES LA GLORIETA Y DISTRIBUIDORA DE COMBUSTIBLE S.A.S**

NIT. 804.000.035-4 RESPONSABLES DE IVA  
 Retenedor IVA al Régimen Simplificado  
 Carrera 13 # 3-49 Tel. 7272650  
 Socorro - Stder.

CERTIFICADO DE ENTREGA DE COMBUSTIBLE

100488

FECHA ENTREGA	08/05/2026	FECHA VENCIMIENTO	
SEÑOR	Alcaldia Guapota	C.C./NIT.	890204979-0
DIRECCIÓN	Carrera 2 No 5-05	TEL.	322902300

COD.	DESCRIPCION	CANT.	VR. UNIT.	VR. TOTAL
	GASOLINA	1	20200	20200
	GASOLINA EXTRA			
	ACPM	98	13600	1332800
	Motomveladora CAT	20		
	Volqueta FUR	40		
	Retrocavadora	38		
SON:				<b>TOTAL \$</b> 1353000
REVISO:	APROBO:	CONTABILIZO		
ACEPTADA:	ATENCIÓN			
C.C. O NIT.				

LTOREAL - NIT. 91.106.951-7 TEL. 7275119

**ESTACION DE SERVICIO LA "GLORIETA"**  
**INVERSIONES LA GLORIETA Y DISTRIBUIDORA DE COMBUSTIBLE S.A.S**

NIT. 804.000.035-4 RESPONSABLES DE IVA  
 Retenedor IVA al Régimen Simplificado  
 Carrera 13 # 3-49 Tel. 7272650  
 Socorro - Stder.

CERTIFICADO DE ENTREGA DE COMBUSTIBLE

100489

FECHA ENTREGA	11/05/2026	FECHA VENCIMIENTO	
SEÑOR	Alcaldia Guapota	C.C./NIT.	890204979-0
DIRECCIÓN	Carrera 2 No 5-05	TEL.	322902300

COD.	DESCRIPCION	CANT.	VR. UNIT.	VR. TOTAL
	GASOLINA	1	20200	222.200
	GASOLINA EXTRA			
	ACPM	205	13600	2788000
	Motomveladora JAWY	30		
	Motomveladora CAT	50		
	Volqueta FUR	40		
	Volqueta KODIAR	45		
	Retrocavadora	40		
SON:				<b>TOTAL \$</b> 3010 200
REVISO:	APROBO:	CONTABILIZO		
ACEPTADA:	ATENCIÓN			
C.C. O NIT.				

LTOREAL - NIT. 91.106.951-7 TEL. 7275119

# INVERSIONES LA GLORIETA Y

Actividad Económica Principal 4731  
No somos Gran Contribuyente  
No somos Agente Retenedor del Impuesto sobre las Ventas - IVA  
No somos Autorretenedor del Impuesto sobre la Renta y Complementarios

## Factura Electrónica de Venta

FEL - 29908

Representación Gráfica  
Autorización Numeración de Facturación Electrónica  
No. 18764101218332 de 06/11/2025 - 06/11/2027 autoriza FEL - 28,001 a FEL - 35,000

Tipo de Operación Estandar  
Fecha de Generación 11/05/2026 08:20  
Fecha de Vencimiento 11/05/2026 08:20  
Fecha de Validación 11/05/2026 08:20  
Forma de Pago Contado  
Medio de Pago Efectivo  
Moneda COP



### DATOS DEL EMISOR

Razón Social INVERSIONES LA GLORIETA Y  
DISTRIBUIDORA DE COMBUSTIBLES  
S.A.S.  
NIT 804000035-4  
Obligación IVA  
Email estacionlaglorieta@yahoo.com.mx  
Teléfono 7272650  
Dirección Fiscal CR 13 3 49, SOCORRO, (SANTANDER,  
CO)

### DATOS DEL CLIENTE

Razón Social MUNICIPIO DE GUAPOTA  
NIT 890204979-0  
Obligación IVA  
Email tesoreria@guapota-santander.gov.co  
Teléfono 3213698652  
Dirección CALLE 5 # 2-04 CASCO URBANO  
Ciudad, Depart. GUAPOTA, SANTANDER (CO)

No	REF	DESCRIPCIÓN	CANT	U/M	PRECIO	IMP	SUBTOTAL	TOTAL ITEM
1	001	GASOLINA CORRIENTE-"SUMINISTRO DE COMBUSTIBLE (ACPM Y GASOLINA), LUBRICANTES, GRASAS, ACEITES Y FILTROS PARA LA MAQUINARIA Y VEHÍCULOS QUE OPERAN EN EL MANTENIMIENTO DE LA MALLA VIAL Y EN LA RECOLECCIÓN Y TRANSPORTE DE RESIDUOS SÓLIDOS EN EL MUNICIPIO DE GUAPOTÁ - SANTANDER". -	55	EA	\$20,200.00	IVA 0%	\$1,111,000.00	\$1,111,000.00
2	003	ACPM-"SUMINISTRO DE COMBUSTIBLE (ACPM Y GASOLINA), LUBRICANTES, GRASAS, ACEITES Y FILTROS PARA LA MAQUINARIA Y VEHÍCULOS QUE OPERAN EN EL MANTENIMIENTO DE LA MALLA VIAL Y EN LA RECOLECCIÓN Y TRANSPORTE DE RESIDUOS SÓLIDOS EN EL MUNICIPIO DE GUAPOTÁ - SANTANDER". -	1,061	EA	\$13,600.00	IVA 0%	\$14,429,600.00	\$14,429,600.00
3	002	Hidráulico - Aceite 68 Balde x 5 Galones- LUBRICANTES, GRASAS, ACEITES Y FILTROS DE VOLQUETA KODIAK (PLACA OSF - 136)-	3	EA	\$431,800.00	IVA 0%	\$1,295,400.00	\$1,295,400.00
4	002	Aceite 80w140 Envase x 4 Litros - LUBRICANTES, GRASAS, ACEITES Y FILTROS DE VOLQUETA KODIAK (PLACA OSF - 136)-	3	EA	\$146,050.00	IVA 0%	\$438,150.00	\$438,150.00

CUFE: 7e7296a31b7bc1dbe55027ff3c6d46b5900da4e38b78ee4e0f4667598cf18d5247e47e82fcaac601908887a1a1bd493a

Software DATAICO fabricado por Proveedor Tecnológico DATAICO SAS 901223648

# INVERSIONES LA GLORIETA Y

Actividad Económica Principal 4731

No somos Gran Contribuyente

No somos Agente Retenedor del Impuesto sobre las Ventas - IVA

No somos Autorretenedor del Impuesto sobre la Renta y Complementarios

## Factura Electrónica de Venta

FEL - 29908

Representación Gráfica

Autorización Numeración de Facturación Electrónica

No. 18764101218332 de 06/11/2025 - 06/11/2027 autoriza FEL - 28,001 a FEL - 35,000

Tipo de Operación

Estandar

Fecha de Generación

11/05/2026 08:20

Fecha de Vencimiento

11/05/2026 08:20

Fecha de Validación

11/05/2026 08:20

Forma de Pago

Contado

Medio de Pago

Efectivo

Moneda

COP



5	002	Grasa de litio azul Balde x 18 kg- LUBRICANTES, GRASAS, ACEITES Y FILTROS DE VOLQUETA KODIAK (PLACA OSF - 136)-	1	EA	\$850,900.00	IVA 0%	\$850,900.00	\$850,900.00
---	-----	--	---	----	--------------	--------	--------------	--------------

5							Subtotal	\$18,125,050.00
							<b>Total a Pagar</b>	<b>\$18,125,050.00</b>

Factura electrónica de venta generada desde el módulo amiGO PDV

Unidades de medida: EA = cada

CUFE: 7e7296a31b7bc1d5e55027ff3c6d46b5900da4e38b78ee4e0f4667598cf18d5247e47e82fcaac601908887a1a1bd493a

Software DATAICO fabricado por Proveedor Tecnológico DATAICO SAS 901223648

DATOS DEL APORTANTE					
RAZÓN SOCIAL	TEODULO HERNANDEZ RANGEL	TIPO DE PERSONA	Natural	TIPO DE DOCUMENTO	Cédula de Ciudadanía
Nro. DE IDENTIFICACIÓN	5763939	D.V.	0	TIPO DE APORTANTE	Independiente
DIRECCIÓN DE CORRESPONDENCIA	CARRERA 13 12A 34	DEPARTAMENTO	SANTANDER	MUNICIPIO	SOCORRO
ACTIVIDAD ECONÓMICA	9609	CORREO ELECTRÓNICO	ESTACIONLAGLORIE TA@YAHOO.COM.MX	TELÉFONO	7272650
FAX	7272650	SUCURSAL	3	NOMBRE SUCURSAL	INDEPENDIENTE
TIPO DE ENTIDAD	Privada	ARL	ARL SURA	Tipo de aportante	Independiente

REPRESENTANTE LEGAL			
Nro. DE IDENTIFICACIÓN		PRIMER APELLIDO	SEGUNDO APELLIDO
PRIMER NOMBRE		SEGUNDO NOMBRE	

PERÍODO COTIZACIÓN PENSIÓN		PERÍODO COTIZACIÓN SALUD		FORMA DE PRESENTACIÓN
Año: 2026	Mes: 04	Año: 2026	Mes: 04	Sucursal
Nro. DE TRABAJADORES		Vir. TOTAL NÓMINA		Nro. DE RADICACIÓN
1		\$0		37105279

IDENTIFICACIÓN DEL AFILIADO										Salario	
Identificación	Tipo Vinculación	Sub tipo Cot	Ext no obl	Colombiano ext	Dpto	Mun	Actividad Eco	Tipo de Salario	Nombres		Salario Básico
CC-5763939	03	4	No	No	68	755	0	Salario	HERNANDEZ RANGEL TEODULO		\$3,501,810

NOVEDADES																								
Identificación	ING	Fecha Ing	RET	Fecha Ret	T D E	T D E	T V P P	Fecha Nov Vsp	V T S E T N	Fecha Sln Inicio	Fecha Sln Fin	I G E	Fecha Inicio	Fecha Inicio	L M A	Fecha Inicio	V A C	Fecha Inicio	A V C P T	Fecha Inicio	Fecha Vct Fin	IRL	Fecha Irp Inicio	Fecha Irp Fin
CC - 5763939																						0		

SISTEMA GENERAL DE PENSIONES											
Identificación	APP	Días Cotizados	IBC pensión	Tarifa	Cot Obl	Cot Vol Afil	Cot Vol Aport	Total Cot	Fondo Sol	Fondo Subsistencia	Vlr no ret
CC - 5763939	SINAPP	0	\$0	0.0000000	\$0	\$0	\$0	\$0	\$0	\$0	\$0

SISTEMA GENERAL DE SALUD										SISTEMA GENERAL DE RIESGOS PROFESIONALES					
Identificación	EPS	Días Cot	IBC salud	Tarifa	Cot Obl	UPC Adic	Núm Aut EG	Valor EG	Núm Aut Lic	Valor Lic	Días Cot	IBC Riesgos	Có d CT	Tarifa	Cot Obl
CC - 5763939	NUEVA E.P.S. S.A.	30	\$3,501,810	0.1250000	\$437,800	\$0	0	\$0	0	\$0	0	\$0	0	0.0000000	\$0

APORTES PARAFISCALES													
Identificación	CCF	Días Cot a CCF	IBC Cajas	Tarifa CCF	Aporte CCF	Tarifa SENA	Aporte SENA	Tarifa ICBF	Aporte ICBF	Tarifa ESAP	Aporte ESAP	Tarifa Min Edu	Aporte Min Edu
CC-5763939	SIN CCF	0	\$0	0.0000000	\$0	0.0000000	\$0	0.0000000	\$0	0.0000000	\$0	0.0000000	\$0

TOTALES PARA EL PERÍODO 2026 - 04											
TOTAL APORTES DEL PERÍODO A PENSIÓN POR ADMINISTRADORA											
ADMINISTRADORA	NÚM AFIL	VLR TOTAL COT OBL	VLR COTIZACIÓN VOL AFIL	VLR COTIZACIÓN VOL APOR	VLR APOORTE FONDO PENSIÓN SOL	VLR APOORTE FONDO PENSIÓN SUBS	DÍAS MORA	VLR INTERESES	VLR INTERESES FONDO DE SOLIDARIDAD	VLR INTERESES FONDO DE SUBSISTENCIA	TOTAL PAGAR
SINAPP	1	\$0	\$0	\$0	\$0	\$0	0	\$0	\$0	\$0	\$0

**TOTAL APORTES DEL PERÍODO A SALUD POR ADMINISTRADORA**

ADMINISTRADORA	NÚM APIL	VLR TOTAL COT OBL	VLR UPC	AUT. IGE	VLR IGE	AUT. DESC LMA	VLR LMA	VLR NETO APORTES DE COT	DÍAS MORA	VLR INTERESES COT OBL	VLR INTERESES UPC	SUBTOTAL APORTES COT	SUBTOTAL APORTES	RADICACIÓN AUTOLIQ INICIAL	SALDO FAVOR PERÍODO ANTERIOR COT OBL	SALDO FAVOR PERÍODO ANTERIOR UPC	TOTAL PAGAR COT OBL	TOTAL PAGAR UPC	FONDO DE SOL SALUD	TOTAL PAGAR
NUEVA E.P.S. S.A.	1	\$437,800	\$0	0	\$0	0	\$0	\$437,800	0	\$0	\$0	\$437,800	\$0	0	\$0	\$0	\$437,800	\$0	\$0	\$437,800

**TOTAL APORTES DEL PERÍODO A RIESGOS PROFESIONALES POR ADMINISTRADORA**

ADMINISTRADORA	NÚM APIL	VLR TOTAL COT OBL	NÚM AUT PAGO INCAPACIDADES	VLR INCA PACIDADES	VLR APORTES PAGADOS A OTROS RIESGOS	VLR NETO APORTES COTIZACIÓN	DÍAS MORA	INT MORA COT OBL	SUBTOTAL APORTES COT	NÚM RAD AUTOLIQ INICIAL	SALDO A FAVOR PERÍODO ANTERIOR	FONDO SOL RIESGOS PROFESIONALES	TOTAL PAGAR
SINARP	0	\$0	0	\$0	\$0	\$0	0	\$0	\$0	0	\$0	\$0	\$0

**TOTAL APORTES PARAFISCALES**

NOMBRE ENTIDAD	NÚM DE APIL	VLR TOTAL APORTES	DÍAS MORA	INTERESES MORA	TOTAL A PAGAR
SIN CCF	1	\$0	0	\$0	\$0
SENA	0	\$0	0	\$0	\$0
ICBF	0	\$0	0	\$0	\$0
ESAP	0	\$0	0	\$0	\$0
MinEdu	0	\$0	0	\$0	\$0

**TOTAL A PAGAR**

CONCEPTO	TOTAL ENTIDADES	VALOR
SALUD	1	\$437,800
PENSIONES	0	\$0
RIESGOS PROFESIONALES	0	\$0
CAJAS DE COMPENSACIÓN	0	\$0
SENA	1	\$0
ICBF	1	\$0
ESAP	1	\$0
MINISTERIO DE EDUCACIÓN	1	\$0
<b>GRAN TOTAL</b>	<b>1</b>	<b>\$437,800</b>



DATOS DEL APORTANTE					
RAZÓN SOCIAL	INVERSIONES LA GLORIETA Y DISTRIBUIDORA DE COMBUSTIBLES SAS	TIPO DE PERSONA	Jurídica	TIPO DE DOCUMENTO	NIT
Nro. DE IDENTIFICACIÓN	804000035	D.V.	4	TIPO DE APORTANTE	B menor a 200 empleados
DIRECCIÓN DE CORRESPONDENCIA	CARRERA 13 NO 3 49	DEPARTAMENTO	SANTANDER	MUNICIPIO	SOCORRO
ACTIVIDAD ECONÓMICA	4731	CORREO ELECTRÓNICO	ESTACIONLAGLORIE TA@YAHOO.COM.MX	TELÉFONO	7272650
FAX	7272650	SUCURSAL	0	NOMBRE SUCURSAL	0
TIPO DE ENTIDAD	Privada	ARL	ARL SURA	Tipo de aportante	Empleador

REPRESENTANTE LEGAL					
Nro. DE IDENTIFICACIÓN	5763939	PRIMER APELLIDO	HERNANDEZ	SEGUNDO APELLIDO	RANGEL
PRIMER NOMBRE	TEODULO	SEGUNDO NOMBRE			

PERÍODO COTIZACIÓN PENSIÓN		PERÍODO COTIZACIÓN SALUD		FORMA DE PRESENTACIÓN
Año: 2026	Mes: 03	Año: 2026	Mes: 04	Único
Nro. DE TRABAJADORES		Vlr. TOTAL NÓMINA		Nro. DE RADICACIÓN
11		\$26,658,623		36942572

IDENTIFICACIÓN DEL AFILIADO										Salario
Identificación	Tipo Vinculación	Sub tipo Cot	Ext no obl	Colombiano ext	Dpto	Mun	Actividad Eco	Tipo de Salario	Nombres	Salario Básico
CC-91108510	01	No	No	No	68	755	3473101	Fijo	CALDERON MARTINEZ RAFAEL	\$1,929,200
CC-91108097	01	No	No	No	68	755	3473101	Variable	CALDERON MARTINEZ VICTOR	\$1,750,905
CC-1101546089	01	No	No	No	68	755	3473101	Fijo	CRISTANCHO DUARTE JOAQUIN EDUARDO	\$1,750,905
CC-1101687838	01	No	No	No	68	755	3473101	Fijo	FRANCO CALDERON WILLIAM FERNANDO	\$2,000,000
CC-91110175	01	No	No	No	68	755	3473101	Variable	HERNANDEZ LINARES CESAR BERNARDO	\$1,750,905
CC-1005483194	01	No	No	No	68	755	3473101	Fijo	HIGUERA GOMEZ LIZETH DANIELA	\$1,750,905
CC-91105474	01	No	No	No	68	755	3473101	Fijo	OROSCO DANIEL	\$1,929,200
CC-91105083	01	No	No	No	68	755	3473101	Fijo	PATIÑO OROZCO LUIS HERNANDO	\$1,929,200
CC-1101689048	01	No	No	No	68	755	3473101	Fijo	RIVERA AYALA NIVER REYNEL	\$4,000,000
CC-1101692945	01	No	No	No	68	755	3473101	Fijo	TORRES HOLGUIN MIGUEL ANGEL	\$1,929,200
CC-5696301	01	No	No	No	68	755	4492301	Fijo	USEDA ABAUNZA HERIBERTO	\$2,600,000

NOVEDADES																														
Identificación	ING	Fecha Ing	RET	Fecha Ret	T D E	T D E	T P P	V P P	Fecha Nov Vsp	V T E	S L N	Fecha Sln Inicio	Fecha Sln Fin	I G E	Fecha Ige Inicio	Fecha Ige Fin	L M A	Fecha Lma Inicio	Fecha Lma Fin	V A C	Fecha Vac Inicio	Fecha Vac Fin	A V C	Fecha Vct Inicio	Fecha Vct Fin	IRL	Fecha Irp Inicio	Fecha Irp Fin		
CC - 91108510											X																0			
CC - 91108097											X																	0		
CC - 1101546089											X																	0		
CC - 1101687838																												0		
CC - 91110175											X																	0		
CC - 1005483194																												0		
CC - 91105474											X																	0		
CC - 91105083											X																	0		
CC - 91105083												X	2026-03-09	2026-03-23														0		
CC - 1101689048																												0		
CC - 1101692945											X																	0		
CC - 5696301																												0		

SISTEMA GENERAL DE PENSIONES											
Identificación	AFP	Dias Cotizados	IBC pensión	Tarifa	Cot Obl	Cot Vol Afil	Cot Vol Aport	Total Cot	Fondo Sol	Fondo Subsistencia	Vlr no re
CC - 91108510	COLPENSIONES	30	\$2,276,456	0.1600000	\$364,300	\$0	\$0	\$364,300	\$0	\$0	\$0
CC - 91108097	PORVENIR	30	\$2,357,760	0.1600000	\$377,300	\$0	\$0	\$377,300	\$0	\$0	\$0

SISTEMA GENERAL DE PENSIONES

Identificación	APP	Dias Cotizados	IBC pensión	Tarifa	Cot Obl	Cot Vol Afil	Cot Vol Aport	Total Cot	Fondo Sol	Fondo Subsistencia	Vlr no ret
CC - 1101546089	PROTECCION	30	\$2,357,760	0.1600000	\$377,300	\$0	\$0	\$377,300	\$0	\$0	\$0
CC - 1101687838	COLPENSIONES	30	\$2,000,000	0.1600000	\$320,000	\$0	\$0	\$320,000	\$0	\$0	\$0
CC - 91110175	COLPENSIONES	30	\$2,339,054	0.1600000	\$374,300	\$0	\$0	\$374,300	\$0	\$0	\$0
CC - 1005483194	PORVENIR	30	\$1,750,905	0.1600000	\$280,200	\$0	\$0	\$280,200	\$0	\$0	\$0
CC - 91105474	COLPENSIONES	30	\$2,455,345	0.1600000	\$392,900	\$0	\$0	\$392,900	\$0	\$0	\$0
CC - 91105083	COLPENSIONES	15	\$1,231,180	0.1600000	\$197,000	\$0	\$0	\$197,000	\$0	\$0	\$0
CC - 91105083	COLPENSIONES	15	\$964,600	0.1200000	\$115,800	\$0	\$0	\$115,800	\$0	\$0	\$0
CC - 1101689048	PORVENIR	30	\$4,000,000	0.1600000	\$640,000	\$0	\$0	\$640,000	\$0	\$0	\$0
CC - 1101692945	PORVENIR	30	\$2,325,563	0.1600000	\$372,100	\$0	\$0	\$372,100	\$0	\$0	\$0
CC - 5696301	COLPENSIONES	30	\$2,600,000	0.1600000	\$416,000	\$0	\$0	\$416,000	\$0	\$0	\$0

SISTEMA GENERAL DE SALUD

SISTEMA GENERAL DE RIESGOS PROFESIONALES

Identificación	EPS	Dias Cot	SISTEMA GENERAL DE SALUD				SISTEMA GENERAL DE RIESGOS PROFESIONALES								
			IBC salud	Tarifa	Cot Obl	UPC Adic	Núm Aut EG	Valor EG	Núm Aut Lic	Valor Lic	Dias Cot	IBC Riesgos	Có d CT	Tarifa	Cot Obl
CC - 91108510	NUEVA E.P.S. S.A.	30	\$2,276,456	0.0400000	\$91,100	\$0	0	\$0	0	\$0	30	\$2,276,456	1	0.0243600	\$55,500
CC - 91108097	NUEVA E.P.S. S.A.	30	\$2,357,760	0.0400000	\$94,400	\$0	0	\$0	0	\$0	30	\$2,357,760	1	0.0243600	\$57,500
CC - 1101546089	NUEVA E.P.S. S.A.	30	\$2,357,760	0.0400000	\$94,400	\$0	0	\$0	0	\$0	30	\$2,357,760	3	0.0243600	\$57,500
CC - 1101687838	EPS-S COOSALUD	30	\$2,000,000	0.0400000	\$80,000	\$0	0	\$0	0	\$0	30	\$2,000,000	1	0.0243600	\$48,800
CC - 91110175	EPS-S COOSALUD	30	\$2,339,054	0.0400000	\$93,600	\$0	0	\$0	0	\$0	30	\$2,339,054	3	0.0243600	\$57,000
CC - 1005483194	NUEVA E.P.S. S.A. MOV	30	\$1,750,905	0.0400000	\$70,100	\$0	0	\$0	0	\$0	30	\$1,750,905	3	0.0243600	\$42,700
CC - 91105474	NUEVA E.P.S. S.A.	30	\$2,455,345	0.0400000	\$98,300	\$0	0	\$0	0	\$0	30	\$2,455,345	1	0.0243600	\$59,900
CC - 91105083	NUEVA E.P.S. S.A.	15	\$1,231,180	0.0400000	\$49,300	\$0	0	\$0	0	\$0	15	\$1,231,180	1	0.0243600	\$30,000
CC - 91105083	NUEVA E.P.S. S.A.	15	\$964,600	0.0000000	\$0	\$0	0	\$0	0	\$0	15	\$964,600	1	0.0000000	\$0
CC - 1101689048	NUEVA E.P.S. S.A.	30	\$4,000,000	0.0400000	\$160,000	\$0	0	\$0	0	\$0	30	\$4,000,000	1	0.0243600	\$97,500
CC - 1101692945	NUEVA E.P.S. S.A.	30	\$2,325,563	0.0400000	\$93,100	\$0	0	\$0	0	\$0	30	\$2,325,563	1	0.0243600	\$56,700

SISTEMA GENERAL DE SALUD											SISTEMA GENERAL DE RIESGOS PROFESIONALES				
Identificación	EPS	Días Cot	IBC salud	Tarifa	Cot Obl	UPC Adic	Núm Aut EG	Valor EG	Núm Aut Lic	Valor Lic	Días Cot	IBC Riesgos	Có d CT	Tarifa	Cot Obl
CC - 5696301	NUEVA E.P.S. S.A.	30	\$2,600,000	0.0400000	\$104,000	\$0	0	\$0	0	\$0	30	\$2,600,000	2	0.0435000	\$113,100

APORTES PARAFISCALES													
Identificación	CCF	Días Cot a CCF	IBC Cajas	Tarifa CCF	Aporte CCF	Tarifa SENA	Aporte SENA	Tarifa ICBF	Aporte ICBF	Tarifa ESAP	Aporte ESAP	Tarifa Min Edu	Aporte Min Edu
CC-91108510	CAJASAN	30	\$2,276,456	0.0400000	\$91,100	0.0000000	\$0	0.0000000	\$0	0.0000000	\$0	0.0000000	\$0
CC-91108097	CAJASAN	30	\$2,357,760	0.0400000	\$94,400	0.0000000	\$0	0.0000000	\$0	0.0000000	\$0	0.0000000	\$0
CC-1101546089	CAJASAN	30	\$2,357,760	0.0400000	\$94,400	0.0000000	\$0	0.0000000	\$0	0.0000000	\$0	0.0000000	\$0
CC-1101687838	CAJASAN	30	\$2,000,000	0.0400000	\$80,000	0.0000000	\$0	0.0000000	\$0	0.0000000	\$0	0.0000000	\$0
CC-91110175	CAJASAN	30	\$2,339,054	0.0400000	\$93,600	0.0000000	\$0	0.0000000	\$0	0.0000000	\$0	0.0000000	\$0
CC-1005483194	CAJASAN	30	\$1,750,905	0.0400000	\$70,100	0.0000000	\$0	0.0000000	\$0	0.0000000	\$0	0.0000000	\$0
CC-91105474	CAJASAN	30	\$2,455,345	0.0400000	\$98,300	0.0000000	\$0	0.0000000	\$0	0.0000000	\$0	0.0000000	\$0
CC-91105083	CAJASAN	15	\$1,231,180	0.0400000	\$49,300	0.0000000	\$0	0.0000000	\$0	0.0000000	\$0	0.0000000	\$0
CC-91105083	CAJASAN	15	\$964,600	0.0000000	\$0	0.0000000	\$0	0.0000000	\$0	0.0000000	\$0	0.0000000	\$0
CC-1101689048	CAJASAN	30	\$4,000,000	0.0400000	\$160,000	0.0000000	\$0	0.0000000	\$0	0.0000000	\$0	0.0000000	\$0
CC-1101692945	CAJASAN	30	\$2,325,563	0.0400000	\$93,100	0.0000000	\$0	0.0000000	\$0	0.0000000	\$0	0.0000000	\$0
CC-5696301	CAJASAN	30	\$2,600,000	0.0400000	\$104,000	0.0000000	\$0	0.0000000	\$0	0.0000000	\$0	0.0000000	\$0

TOTALES PARA EL PERÍODO 2026 - 03											
TOTAL APORTES DEL PERÍODO A PENSIÓN POR ADMINISTRADORA											
ADMINISTRADORA	NÚM AFIL	VLR TOTAL COT OBL	VLR COTIZACIÓN VOL AFIL	VLR COTIZACIÓN VOL APOR	VLR APOORTE FONDO PENSIÓN SOL	VLR APOORTE FONDO PENSIÓN SUBS	DÍAS MORA	VLR INTERESES	VLR INTERESES FONDO DE SOLIDARIDAD	VLR INTERESES FONDO DE SUBSISTENCIA	TOTAL PAGAR
PROTECCION	1	\$377,300	\$0	\$0	\$0	\$0	0	\$0	\$0	\$0	\$377,300

TOTALES PARA EL PERÍODO 2026 - 03

TOTAL APORTES DEL PERÍODO A PENSIÓN POR ADMINISTRADORA

ADMINISTRADORA	NÚM AFIL	VLR TOTAL COT OBL	VLR COTIZACIÓN VOL AFIL	VLR COTIZACIÓN VOL APOR	VLR APORTE FONDO PENSIÓN SOL	VLR APORTE FONDO PENSIÓN SUBS	DÍAS MORA	VLR INTERESES	VLR INTERESES FONDO DE SOLIDARIDAD	VLR INTERESES FONDO DE SUBSISTENCIA	TOTAL PAGAR
COLPENSIONES	6	\$2,180,300	\$0	\$0	\$0	\$0	0	\$0	\$0	\$0	\$2,180,300
PORVENIR	4	\$1,669,600	\$0	\$0	\$0	\$0	0	\$0	\$0	\$0	\$1,669,600

TOTAL APORTES DEL PERÍODO A SALUD POR ADMINISTRADORA

ADMINISTRADORA	NÚM AFIL	VLR TOTAL COT OBL	VLR UPC	AUT. IGE	VLR IGE	AUT. DESC LMA	VLR LMA	VLR NETO APORTES DE COT	DÍAS MORA	VLR INTERESES COT OBL	VLR INTERESES UPC	SUBTOT AL APORTES COT	SUBTOT AL APORTES	RADICACIÓN AUTOLIQ INICIAL	SALDO FAVOR PERÍODO ANTERIOR COT OBL	SALDO FAVOR PERÍODO ANTERIOR UPC	TOTAL PAGAR COT OBL	TOTAL PAGAR UPC	FONDO DE SOL SALUD	TOTAL PAGAR
EPS-S COOSALUD	2	\$173,600	\$0	0	\$0	0	\$0	\$173,600	0	\$0	\$0	\$173,600	\$0	0	\$0	\$0	\$173,600	\$0	\$0	\$173,600
NUEVA E.P.S. S.A.	8	\$784,600	\$0	0	\$0	0	\$0	\$784,600	0	\$0	\$0	\$784,600	\$0	0	\$0	\$0	\$784,600	\$0	\$0	\$784,600
NUEVA E.P.S. S.A. MOV	1	\$70,100	\$0	0	\$0	0	\$0	\$70,100	0	\$0	\$0	\$70,100	\$0	0	\$0	\$0	\$70,100	\$0	\$0	\$70,100

TOTAL APORTES DEL PERÍODO A RIESGOS PROFESIONALES POR ADMINISTRADORA

ADMINISTRADORA	NÚM AFIL	VLR TOTAL COT OBL	NÚM AUT PAGO INCAPACIDADES	VLR INCAPACIDADES	VLR APORTES PAGADOS A OTROS RIESGOS	VLR NETO APORTES COTIZACIÓN	DÍAS MORA	INT MORA COT OBL	SUBTOTAL APORTES COT	NÚM RAD AUTOLIQ ACIÓN INICIAL	SALDO A FAVOR PERÍODO ANTERIOR	FONDO SOL RIESGOS PROFESIONALES	TOTAL PAGAR
ARL SURA	11	\$676,200	0	\$0	\$0	\$676,200	0	\$0	\$676,200	0	\$0	\$0	\$676,200

TOTAL APORTES PARAFISCALES

NOMBRE ENTIDAD	NÚM DE AFIL	VLR TOTAL APORTES	DÍAS MORA	INTERESES MORA	TOTAL A PAGAR
CAJASAN	11	\$1,028,300	0	\$0	\$1,028,300
SENA	0	\$0	0	\$0	\$0
ICBF	0	\$0	0	\$0	\$0
ESAP	0	\$0	0	\$0	\$0
MinEdu	0	\$0	0	\$0	\$0

TOTAL A PAGAR		
CONCEPTO	TOTAL ENTIDADES	VALOR
SALUD	3	\$1,028,300
PENSIONES	3	\$4,227,200
RIESGOS PROFESIONALES	1	\$676,200
CAJAS DE COMPENSACIÓN	1	\$1,028,300
SENA	1	\$0
ICBF	1	\$0
ESAP	1	\$0
MINISTERIO DE EDUCACIÓN	1	\$0
GRAN TOTAL	1	\$6,960,000

DATOS DEL APORTANTE					
RAZÓN SOCIAL	INVERSIONES LA GLORIETA Y DISTRIBUIDORA DE COMBUSTIBLES SAS	TIPO DE PERSONA	Jurídica	TIPO DE DOCUMENTO	NIT
Nro. DE IDENTIFICACIÓN	804000035	D.V.	4	TIPO DE APORTANTE	B menor a 200 empleados
DIRECCIÓN DE CORRESPONDENCIA	CARRERA 13 NO 3 49	DEPARTAMENTO	SANTANDER	MUNICIPIO	SOCORRO
ACTIVIDAD ECONÓMICA	4731	CORREO ELECTRÓNICO	ESTACIONLAGLORIE TA@YAHOO.COM.MX	TELÉFONO	7272650
FAX	7272650	SUCURSAL	0	NOMBRE SUCURSAL	0
TIPO DE ENTIDAD	Privada	ARL	ARL SURA	Tipo de aportante	Empleador

REPRESENTANTE LEGAL					
Nro. DE IDENTIFICACIÓN	5763939	PRIMER APELLIDO	HERNANDEZ	SEGUNDO APELLIDO	RANGEL
PRIMER NOMBRE	TEODULO	SEGUNDO NOMBRE			

PERÍODO COTIZACIÓN PENSIÓN		PERÍODO COTIZACIÓN SALUD		FORMA DE PRESENTACIÓN
Año: 2026	Mes: 04	Año: 2026	Mes: 05	Único
Nro. DE TRABAJADORES		Vir. TOTAL NÓMINA		Nro. DE RADICACIÓN
11		\$25,140,191		37281143

IDENTIFICACIÓN DEL AFILIADO										Salario
Identificación	Tipo Vinculación	Sub tipo Cot	Ext no obl	Colombiano ext	Dpto	Mun	Actividad Eco	Tipo de Salario	Nombres	Salario Básico
CC-91108510	01	No	No	No	68	755	3473101	Fijo	CALDERON MARTINEZ RAFAEL	\$1,929,200
CC-91108097	01	No	No	No	68	755	3473101	Variable	CALDERON MARTINEZ VICTOR	\$1,750,905
CC-1101546089	01	No	No	No	68	755	3473101	Fijo	CRISTANCHO DUARTE JOAQUIN EDUARDO	\$1,750,905
CC-1101687838	01	No	No	No	68	755	3473101	Fijo	FRANCO CALDERON WILLIAM FERNANDO	\$2,000,000
CC-91110175	01	No	No	No	68	755	3473101	Variable	HERNANDEZ LINARES CESAR BERNARDO	\$1,750,905
CC-1005483194	01	No	No	No	68	755	3473101	Fijo	HIGUERA GOMEZ LIZETH DANIELA	\$1,950,905
CC-91105474	01	No	No	No	68	755	3473101	Fijo	OROSCO DANIEL	\$1,929,200
CC-91105083	01	No	No	No	68	755	3473101	Fijo	PATIÑO OROZCO LUIS HERNANDO	\$1,929,200
CC-1101689048	01	No	No	No	68	755	3473101	Fijo	RIVERA AYALA NIVER REYNEL	\$4,000,000
CC-1101692945	01	No	No	No	68	755	3473101	Fijo	TORRES HOLGUIN MIGUEL ANGEL	\$1,929,200
CC-5696301	01	No	No	No	68	755	4492301	Fijo	USEDA ABAUNZA HERIBERTO	\$2,600,000

NOVEDADES																															
Identificación	ING	Fecha Ing	RET	Fecha Ret	T D E	T D E	T V P P	Fecha Nov Vsp	V T S	V T S	Fecha Sln Inicio	Fecha Sln Fin	I G E	Fecha Ige Inicio	Fecha Ige Fin	L M A	Fecha Lma Inicio	Fecha Lma Fin	V A C	Fecha Vac Inicio	Fecha Vac Fin	A V C	Fecha Vct Inicio	Fecha Vct Fin	IRL	Fecha Irp Inicio	Fecha Irp Fin				
CC - 91108510																													0		
CC - 91108097																													0		
CC - 1101546089																													0		
CC - 1101687838																													0		
CC - 91110175																													0		
CC - 1005483194								X 2026-04-01																					0		
CC - 91105474																													0		
CC - 91105474																				X 2026-04-01		2026-04-21							0		
CC - 91105083																													0		
CC - 1101689048																													0		
CC - 1101692945																													0		
CC - 5696301																													0		

SISTEMA GENERAL DE PENSIONES											
Identificación	APP	Dias Cotizados	IBC pensión	Tarifa	Cot Obl	Cot Vol Afil	Cot Vol Aport	Total Cot	Fondo Sol	Fondo Subsistencia	Vlr no re
CC - 91108510	COLPENSIONES	30	\$2,325,563	0.1600000	\$372,100	\$0	\$0	\$372,100	\$0	\$0	\$0
CC - 91108097	PORVENIR	30	\$2,378,056	0.1600000	\$380,500	\$0	\$0	\$380,500	\$0	\$0	\$0

SISTEMA GENERAL DE PENSIONES

Identificación	APP	Dias Cotizados	IBC pensión	Tarifa	Cot Obl	Cot Vol Afil	Cot Vol Aport	Total Cot	Fondo Sol	Fondo Subsistencia	Vlr no ret
CC - 1101546089	PROTECCION	30	\$2,015,926	0.1600000	\$322,600	\$0	\$0	\$322,600	\$0	\$0	\$0
CC - 1101687838	COLPENSIONES	30	\$2,000,000	0.1600000	\$320,000	\$0	\$0	\$320,000	\$0	\$0	\$0
CC - 91110175	COLPENSIONES	30	\$2,373,276	0.1600000	\$379,800	\$0	\$0	\$379,800	\$0	\$0	\$0
CC - 1005483194	PORVENIR	30	\$1,950,905	0.1600000	\$312,200	\$0	\$0	\$312,200	\$0	\$0	\$0
CC - 91105474	COLPENSIONES	9	\$796,233	0.1600000	\$127,400	\$0	\$0	\$127,400	\$0	\$0	\$0
CC - 91105474	COLPENSIONES	21	\$1,350,440	0.1600000	\$216,100	\$0	\$0	\$216,100	\$0	\$0	\$0
CC - 91105083	COLPENSIONES	30	\$2,350,116	0.1600000	\$376,100	\$0	\$0	\$376,100	\$0	\$0	\$0
CC - 1101689048	PORVENIR	30	\$4,000,000	0.1600000	\$640,000	\$0	\$0	\$640,000	\$0	\$0	\$0
CC - 1101692945	PORVENIR	30	\$2,350,116	0.1600000	\$376,100	\$0	\$0	\$376,100	\$0	\$0	\$0
CC - 5696301	COLPENSIONES	30	\$2,600,000	0.1600000	\$416,000	\$0	\$0	\$416,000	\$0	\$0	\$0

SISTEMA GENERAL DE SALUD

SISTEMA GENERAL DE RIESGOS PROFESIONALES

Identificación	EPS	Dias Cot	IBC salud	Tarifa	Cot Obl	UPC Adic	Núm Aut EG	Valor EG	Núm Aut Lic	Valor Lic	Dias Cot	IBC Riesgos	Cód CT	Tarifa	Cot Obl
CC - 91108510	NUEVA E.P.S. S.A.	30	\$2,325,563	0.0400000	\$93,100	\$0	0	\$0	0	\$0	30	\$2,325,563	1	0.0243600	\$56,700
CC - 91108097	NUEVA E.P.S. S.A.	30	\$2,378,056	0.0400000	\$95,200	\$0	0	\$0	0	\$0	30	\$2,378,056	1	0.0243600	\$58,000
CC - 1101546089	NUEVA E.P.S. S.A.	30	\$2,015,926	0.0400000	\$80,700	\$0	0	\$0	0	\$0	30	\$2,015,926	3	0.0243600	\$49,200
CC - 1101687838	EPS-S COOSALUD	30	\$2,000,000	0.0400000	\$80,000	\$0	0	\$0	0	\$0	30	\$2,000,000	1	0.0243600	\$48,800
CC - 91110175	EPS-S COOSALUD	30	\$2,373,276	0.0400000	\$95,000	\$0	0	\$0	0	\$0	30	\$2,373,276	3	0.0243600	\$57,900
CC - 1005483194	NUEVA E.P.S. S.A. MOV	30	\$1,950,905	0.0400000	\$78,100	\$0	0	\$0	0	\$0	30	\$1,950,905	3	0.0243600	\$47,600
CC - 91105474	NUEVA E.P.S. S.A.	9	\$796,233	0.0400000	\$31,900	\$0	0	\$0	0	\$0	9	\$796,233	1	0.0243600	\$19,400
CC - 91105474	NUEVA E.P.S. S.A.	21	\$1,350,440	0.0400000	\$54,100	\$0	0	\$0	0	\$0	21	\$1,350,440	1	0.0000000	\$0
CC - 91105083	NUEVA E.P.S. S.A.	30	\$2,350,116	0.0400000	\$94,100	\$0	0	\$0	0	\$0	30	\$2,350,116	1	0.0243600	\$57,300
CC - 1101689048	NUEVA E.P.S. S.A.	30	\$4,000,000	0.0400000	\$160,000	\$0	0	\$0	0	\$0	30	\$4,000,000	1	0.0243600	\$97,500
CC - 1101692945	NUEVA E.P.S. S.A.	30	\$2,350,116	0.0400000	\$94,100	\$0	0	\$0	0	\$0	30	\$2,350,116	1	0.0243600	\$57,300

SISTEMA GENERAL DE SALUD											SISTEMA GENERAL DE RIESGOS PROFESIONALES				
Identificación	EPS	Días Cot	IBC salud	Tarifa	Cot Obl	UPC Adic	Núm Aut EG	Valor EG	Núm Aut Lic	Valor Lic	Días Cot	IBC Riesgos	Cód CT	Tarifa	Cot Obl
CC - 5696301	NUEVA E.P.S. S.A.	30	\$2,600,000	0.0400000	\$104,000	\$0	0	\$0	0	\$0	30	\$2,600,000	2	0.0435000	\$113,100

APORTES PARAFISCALES													
Identificación	CCF	Días Cot a CCF	IBC Cajas	Tarifa CCF	Aporte CCF	Tarifa SENA	Aporte SENA	Tarifa ICBF	Aporte ICBF	Tarifa ESAP	Aporte ESAP	Tarifa Min Edu	Aporte Min Edu
CC-91108510	CAJASAN	30	\$2,325,563	0.0400000	\$93,100	0.0000000	\$0	0.0000000	\$0	0.0000000	\$0	0.0000000	\$0
CC-91108097	CAJASAN	30	\$2,378,056	0.0400000	\$95,200	0.0000000	\$0	0.0000000	\$0	0.0000000	\$0	0.0000000	\$0
CC-1101546089	CAJASAN	30	\$2,015,926	0.0400000	\$80,700	0.0000000	\$0	0.0000000	\$0	0.0000000	\$0	0.0000000	\$0
CC-1101687838	CAJASAN	30	\$2,000,000	0.0400000	\$80,000	0.0000000	\$0	0.0000000	\$0	0.0000000	\$0	0.0000000	\$0
CC-91110175	CAJASAN	30	\$2,373,276	0.0400000	\$95,000	0.0000000	\$0	0.0000000	\$0	0.0000000	\$0	0.0000000	\$0
CC-1005483194	CAJASAN	30	\$1,950,905	0.0400000	\$78,100	0.0000000	\$0	0.0000000	\$0	0.0000000	\$0	0.0000000	\$0
CC-91105474	CAJASAN	9	\$796,233	0.0400000	\$31,900	0.0000000	\$0	0.0000000	\$0	0.0000000	\$0	0.0000000	\$0
CC-91105474	CAJASAN	21	\$0	0.0000000	\$0	0.0000000	\$0	0.0000000	\$0	0.0000000	\$0	0.0000000	\$0
CC-91105083	CAJASAN	30	\$2,350,116	0.0400000	\$94,100	0.0000000	\$0	0.0000000	\$0	0.0000000	\$0	0.0000000	\$0
CC-1101689048	CAJASAN	30	\$4,000,000	0.0400000	\$160,000	0.0000000	\$0	0.0000000	\$0	0.0000000	\$0	0.0000000	\$0
CC-1101692945	CAJASAN	30	\$2,350,116	0.0400000	\$94,100	0.0000000	\$0	0.0000000	\$0	0.0000000	\$0	0.0000000	\$0
CC-5696301	CAJASAN	30	\$2,600,000	0.0400000	\$104,000	0.0000000	\$0	0.0000000	\$0	0.0000000	\$0	0.0000000	\$0

TOTALES PARA EL PERÍODO 2026 - 04											
TOTAL APORTES DEL PERÍODO A PENSIÓN POR ADMINISTRADORA											
ADMINISTRADORA	NÚM AFIL	VLR TOTAL COT OBL	VLR COTIZACIÓN VOL AFIL	VLR COTIZACIÓN VOL APOR	VLR APORTE FONDO PENSIÓN SOL	VLR APORTE FONDO PENSIÓN SUBS	DÍAS MORA	VLR INTERESES	VLR INTERESES FONDO DE SOLIDARIDAD	VLR INTERESES FONDO DE SUBSISTENCIA	TOTAL PAGAR
PROTECCION	1	\$322,600	\$0	\$0	\$0	\$0	0	\$0	\$0	\$0	\$322,600
COLPENSIONES	6	\$2,207,500	\$0	\$0	\$0	\$0	0	\$0	\$0	\$0	\$2,207,500

TOTALES PARA EL PERÍODO 2026 - 04

TOTAL APORTES DEL PERÍODO A PENSIÓN POR ADMINISTRADORA

ADMINISTRADORA	NÚM AFIL	VLR TOTAL COT OBL	VLR COTIZACIÓN VOL AFIL	VLR COTIZACIÓN VOL APOR	VLR APOORTE FONDO PENSIÓN SOL	VLR APOORTE FONDO PENSIÓN SUBS	DÍAS MORA	VLR INTERESES	VLR INTERESES FONDO DE SOLIDARIDAD	VLR INTERESES FONDO DE SUBSISTENCIA	TOTAL PAGAR
PORVENIR	4	\$1,708,800	\$0	\$0	\$0	\$0	0	\$0	\$0	\$0	\$1,708,800

TOTAL APORTES DEL PERÍODO A SALUD POR ADMINISTRADORA

ADMINISTRADORA	NÚM AFIL	VLR TOTAL COT OBL	VLR UPC	AUT. IGE	VLR IGE	AUT. DESC LMA	VLR LMA	VLR NETO APOORTES DE COT	DÍAS MORA	VLR INTERESES COT OBL	VLR INTERESES UPC	SUBTOT AL APOORTES COT	SUBTOT AL APOORTES	RADICACIÓN AUTOLIQ O INICIAL	SALDO FAVOR PERÍODO ANTERIOR COT OBL	SALDO FAVOR PERÍODO ANTERIOR UPC	TOTAL PAGAR COT OBL	TOTAL PAGAR UPC	FONDO DE SOL SALUD	TOTAL PAGAR
EPS-S COOSALUD	2	\$175,000	\$0	0	\$0	0	\$0	\$175,000	0	\$0	\$0	\$175,000	\$0	0	\$0	\$0	\$175,000	\$0	\$0	\$175,000
NUEVA E.P.S. S.A. MOV	1	\$78,100	\$0	0	\$0	0	\$0	\$78,100	0	\$0	\$0	\$78,100	\$0	0	\$0	\$0	\$78,100	\$0	\$0	\$78,100
NUEVA E.P.S. S.A.	8	\$807,200	\$0	0	\$0	0	\$0	\$807,200	0	\$0	\$0	\$807,200	\$0	0	\$0	\$0	\$807,200	\$0	\$0	\$807,200

TOTAL APORTES DEL PERÍODO A RIESGOS PROFESIONALES POR ADMINISTRADORA

ADMINISTRADORA	NÚM AFIL	VLR TOTAL COT OBL	NÚM AUT PAGO INCAPACIDADES	VLR INCAPACIDADES	VLR APORTES PAGADOS A OTROS RIESGOS	VLR NETO APORTES COTIZACIÓN	DÍAS MORA	INT MORA COT OBL	SUBTOTAL APORTES COT	NÚM RAD AUTOLIQ O INICIAL	SALDO A FAVOR PERÍODO ANTERIOR	FONDO SOL RIESGOS PROFESIONALES	TOTAL PAGAR
ARL SURA	11	\$662,800	0	\$0	\$0	\$662,800	0	\$0	\$662,800	0	\$0	\$0	\$662,800

TOTAL APORTES PARAFISCALES

NOMBRE ENTIDAD	NÚM DE AFIL	VLR TOTAL APORTES	DÍAS MORA	INTERESES MORA	TOTAL A PAGAR
CAJASAN	11	\$1,006,200	0	\$0	\$1,006,200
SENA	0	\$0	0	\$0	\$0
ICBF	0	\$0	0	\$0	\$0
ESAP	0	\$0	0	\$0	\$0
MinEdu	0	\$0	0	\$0	\$0

TOTAL A PAGAR		
CONCEPTO	TOTAL ENTIDADES	VALOR
SALUD	3	\$1,060,300
PENSIONES	3	\$4,238,900
RIESGOS PROFESIONALES	1	\$662,800
CAJAS DE COMPENSACIÓN	1	\$1,006,200
SENA	1	\$0
ICBF	1	\$0
ESAP	1	\$0
MINISTERIO DE EDUCACIÓN	1	\$0
GRAN TOTAL	1	\$6,968,200



**La Glorieta**  
ESTACIÓN DE SERVICIO

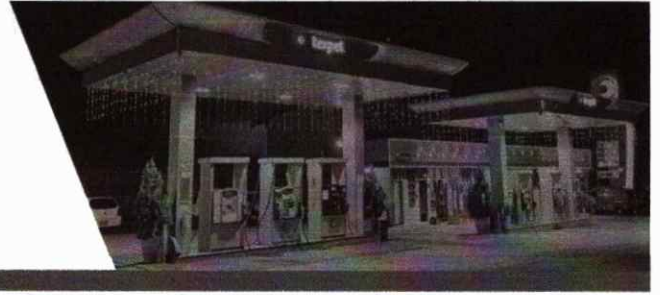

Socorro, MAYO de 2026

Ingeniero

**YEFFERSON ANDREY ARENAS AMOROCHO**  
SECRETARIO DE PLANEACIÓN E INFRAESTRUCTURA  
SUPERVISOR DEL CONTRATO  
ALCALDÍA DE GUAPOTA SANTANDER

REF: INFORME DE ACTIVIDADES PAGO No. 1 Contrato de Suministro No. 061-2026

Objeto: "SUMINISTRO DE COMBUSTIBLE (ACPM Y GASOLINA), LUBRICANTES, GRASAS, ACEITES Y FILTROS PARA LA MAQUINARIA Y VEHÍCULOS QUE OPERAN EN EL MANTENIMIENTO DE LA MALLA VIAL Y EN LA RECOLECCIÓN Y TRANSPORTE DE RESIDUOS SÓLIDOS EN EL MUNICIPIO DE GUAPOTÁ – SANTANDER".

Yo, **TEODULO HERNANDEZ RANGEL** identificado con la cédula de ciudadanía No 5.763.939 expedida en Socorro, declaro bajo la gravedad del juramento, que la empresa **INVERSIONES LA GLORIETA Y DISTRIBUIDORA DE COMBUSTIBLES SAS** con NIT 804 000 035-4, ha venido pagando los aportes a salud, pensión, riesgos laborales, Caja de Compensación, ICBF y SENA, de los empleados durante los últimos 6 meses y que a la fecha me encuentro a paz y salvo por todo concepto.

En constancia, se firma en Socorro-Santander, a los 11 días del mes de MAYO de 2026.

TEODULO HERNANDEZ  
CC 5.763.939

**TEÓDULO HERNÁNDEZ RANGEL**  
Cargo: Representante Legal



(607) 727 2650  
+57 315 342 0507



laglorietaestacion@gmail.com  
estacionlaglorieta@yahoo.com.mx



Carrera 13 # 3-49  
El Socorro, Santander



**La Glorieta**  
ESTACIÓN DE SERVICIO



Socorro, MAYO de 2026

Ingeniero

**YEFFERSON ANDREY ARENAS AMOROCHO**  
SECRETARIO DE PLANEACIÓN E INFRAESTRUCTURA  
SUPERVISOR DEL CONTRATO  
ALCALDÍA DE GUAPOTA SANTANDER

REF: INFORME DE ACTIVIDADES PAGO No. 1 Contrato de Suministro No. 061-2026

Objeto: “**SUMINISTRO DE COMBUSTIBLE (ACPM Y GASOLINA), LUBRICANTES, GRASAS, ACEITES Y FILTROS PARA LA MAQUINARIA Y VEHÍCULOS QUE OPERAN EN EL MANTENIMIENTO DE LA MALLA VIAL Y EN LA RECOLECCIÓN Y TRANSPORTE DE RESIDUOS SÓLIDOS EN EL MUNICIPIO DE GUAPOTÁ – SANTANDER**”.

Yo, **ADRIANA MILENA SILVA SANTOS**, identificado con cédula 37.947.753 expedida en Socorro, y con Tarjeta Profesional No. 232999-T de la Junta Central de Contadores de Colombia, en mi condición de **Revisor Fiscal de INVERSIONES LA GLORIETA Y DISTRIBUIDORA DE COMBUSTIBLES SAS** identificada con Nit 804.000.035-4, debidamente inscrito en la Cámara de Comercio de Bucaramanga, luego de examinar de acuerdo con las normas de auditoría generalmente aceptadas en Colombia, los estados financieros de la compañía, **CERTIFICO** el pago de los aportes de seguridad social (pensión, salud y riesgos profesionales) Conforme el artículo 65 de la Ley 1819 de 2016, bajo la gravedad de juramento, **manifiesto** que me encuentro exonerado del pago de los aportes parafiscales a favor del Servicio Nacional del Aprendizaje (SENA), del Instituto Colombiano de Bienestar Familiar (ICBF) y las cotizaciones al Régimen Contributivo de Salud, las sociedades y personas jurídicas y asimiladas contribuyentes declarantes del impuesto sobre la renta y complementarios, correspondientes a los trabajadores que devenguen, individualmente considerados, menos de diez (10) salarios mínimos mensuales legales vigentes.

En constancia, se firma en Socorro-Santander, a los 11 días del mes de MAYO de 2026.

**ADRIANA MILENA SILVA SANTOS**  
T.P. 232999-T  
Revisora Fiscal

 (607) 727 2650  
+57 315 342 0507



laglorietaestacion@gmail.com  
estacionlaglorieta@yahoo.com.mx



Carrera 13 # 3-49  
El Socorro, Santander

REPUBLICA DE COLOMBIA  
IDENTIFICACION PERSONAL  
CEDULA DE CIUDADANIA  
37.947.753

NUMERO

SILVA SANTOS

APELLIDOS

ADRIANA MILENA

NOMBRES



FIRMA



INDICE DERECHO

FECHA DE NACIMIENTO 06-JUN-1979

SOCORRO  
(SANTANDER)

LUGAR DE NACIMIENTO

1.63

ESTATURA

B+

G.S. RH

F

SEXO

05-ENE-1998 SOCORRO

FECHA Y LUGAR DE EXPEDICION

REGISTRADORA NACIONAL  
ALBAESTRIZ RENGIFO LÓPEZ

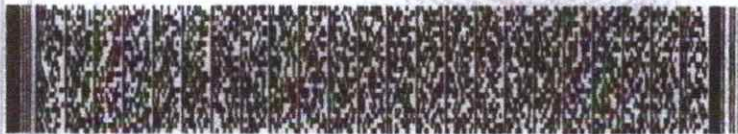

A-2718000-59131782-F-0037947753-20050511

06538 05130B 02 184364782

UNIDAD  
ADMINISTRATIVA  
ESPECIAL

**JUNTA CENTRAL  
DE CONTADORES**



Certificado No:

008305EER1072098

**LA REPUBLICA DE COLOMBIA  
MINISTERIO DE COMERCIO, INDUSTRIA Y TURISMO  
UNIDAD ADMINISTRATIVA ESPECIAL  
JUNTA CENTRAL DE CONTADORES**

**CERTIFICA A:  
QUIEN INTERESE**

Que el contador público **ADRIANA MILENA SILVA SANTOS** identificado con CÉDULA DE CIUDADANÍA No 37947753 de SOCORRO (SANTANDER) Y Tarjeta Profesional No 232999-T SI tiene vigente su inscripción en la Junta Central de Contadores y desde la fecha de Inscripción.

**NO REGISTRA ANTECEDENTES DISCIPLINARIOS** \*\*\*\*\*  
\*\*\*\*\*  
\*\*\*\*\*

Dado en BOGOTA a los 18 días del mes de Marzo de 2026 con vigencia de (3) Meses, contados a partir de la fecha de su expedición.

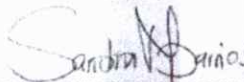
  
SANDRA MILENA BARRIOS PULIDO  
**DIRECTOR GENERAL**

ESTE CERTIFICADO DIGITAL TIENE PLENA VALIDEZ DE CONFORMIDAD CON LO ESTABLECIDO EN EL ARTICULO 2 DE LA LEY 527 DE 1999, DECRETO UNICO REGLAMENTARIO 1074 DE 2015 Y ARTICULO 6 PARAGRAFO 3 DE LA LEY 962 DEL 2005

Para confirmar los datos y veracidad de este certificado, lo puede consultar en la página web [www.jcc.gov.co](http://www.jcc.gov.co) digitando el número del certificado

REGISTRADO  
MINISTERIO DE ECONOMÍA Y FINANZAS  
UNIVERSIDAD LIBRE  
**JUNTA CENTRAL DE CONTADORES**

**232999-T**

**ADRIANA MILENA SILVA SANTOS**  
**C.C. 37947793**  
**RES. INSCRIPCIÓN 934 DEL 06/16/2017**  
**UNIVERSIDAD LIBRE**



**OSCAR EDUARDO FUENTES PERA**  
DIRECTOR GENERAL

**235046** **264089**

UNIVERSIDAD LIBRE  
**JUNTA CENTRAL DE CONTADORES**

Este tarjeta es el único documento que lo acredita como Contador Público de acuerdo con lo establecido en la Ley 43 de 1990. Es personal e intransferible.

Agradecemos a quien encuentre esta tarjeta comunicarse al PBX (57) 1 6444460 o devolverla a la UAE - Junta Central de Contadores a la Calle 94 No. 4 - 21 Bogotá D.C.

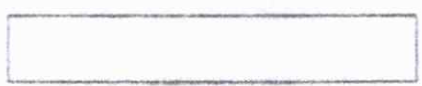

F-1024

# Recaudo de Estampillas

Gobernación de Santander  
Secretaría de Hacienda



Recibo N°  
**2502600318944**

Trámite CONTRATO DE SUMINISTROS

Contribuyente Tipo de Doc. N.I. Número 8040000354

PRO HOSPITAL \$362.500  
PRO UIS \$362.500

Nombre INVERSIONES LA GLORIETA Y DISTRIBUIDORA DE COMBUSTIBLES SAS  
Dirección Teléfono  
Municipio Departamento



(415)7709998038639(8020)02502600318944(3900)0000000725000(96)20260519

VALOR TOTAL CONTRATO 119.517.050  
FECHA CONTRATO 23/04/2026  
VALOR ORDEN DE PAGO 18.125.050  
NUMERO ORDEN DE PAGO FEL29908  
VALOR BASE 18.125.050  
NRO. CONTRATO 061

OPUSCULO 12/05/26 08:24:18  
37947014 LI NSP 20  
7709998038639 506  
02502600318944

\$725,000.00

**Total a pagar \$725.000**

Fecha Expedición 2026/05/11 Fecha Limite de Pago 2026/05/19  
Con destino a Alcaldía de Guapotá - GUAPOTA

Gobernación de Santander  
Secretaría de Hacienda

Recaudo de Estampillas Recibo N° 2502600318944

PRO HOSPITAL \$362.500  
PRO UIS \$362.500

Trámite CONTRATO DE SUMINISTROS

VALOR TOTAL CONTRATO 119.517.050  
FECHA CONTRATO 23/04/2026  
VALOR ORDEN DE PAGO 18.125.050  
NUMERO ORDEN DE PAGO FEL29908  
VALOR BASE 18.125.050  
NRO. CONTRATO 061

Con destino a Alcaldía de Guapotá - GUAPOTA

Tipo de Doc. N.I. Número 8040000354  
Nombre INVERSIONES LA GLORIETA Y DISTRIBUIDORA DE  
Dirección Teléfono:

**Total a Pagar \$725.000**



**¡ LE INVITAMOS A REGISTRARSE !**

**RUCD - REGISTRO ÚNICO DE CONTRIBUYENTES DEPARTAMENTAL**

Gestione fácilmente sus obligaciones y participe en la construcción del Departamento que todos queremos.

Banco Popular 12/05/26 08:24:18  
530 37947014 Li NSP  
INPRE Nrm Doc: 506  
Cod Convenio: 7709998038639  
Codigo IAC 02502600318944  
Nro Documento: \$725,000.00  
Vr Efect: \$00  
Vr ChqPop: \$00  
Vr ChqCje: \$00  
Vr Total: \$725,000.00  
Nro Cheques: 0



11136140



00041704



11136140



00041704



11136140



00041704

*Handwritten signature*