



NIT: 900633692-8



# SERVICIOS ESPECIALIZADOS EN SALUD LABORAL

## Certificado de aptitud laboral Preocupacional

	<b>Fecha:</b> 16/Mar/2026, <b>Hora:</b> 09:30:12 a.m.	<b>HC:</b> # 141693	<b>Edad:</b> 35 años	
	<b>Apellido:</b> Guarín castro	<b>Nombre:</b> Nina paola		
	<b>Tipo Doc:</b> CC	<b>Nro Identidad:</b> 1018439078	<b>Sexo:</b> Femenino ♀	<b>Rh:</b> A+
	<b>Dirección:</b> Usaquen	<b>EPS:</b> Compensar	<b>ARL:</b> Sin definir	<b>Nacim:</b> 11/Nov/1990
	<b>Estado Civil:</b> Casado	<b>Peso:</b> 72 Kg	<b>IMC:</b> 25.2	<b>AFP:</b> Colpensiones
	<b>Estatura:</b> 1.69 M	<b>Cargo:</b> Contratista	<b>Ciudad:</b> ::: no aplica :::	
<b>Empresa:</b> Particular				
<b>CC:</b>	<b>Dirección:</b>	<b>Email:</b> Sistema@ipsintegral.com		
<b>Telefono:</b>	<b>Celular:</b>	<b>IPS que Atendio:</b> Work & health sas, <b>Ciudad de Atención:</b> Bogota d.c. - teusaquillo		

LICENCIA 7572/2023

### Exámenes Realizados

<input checked="" type="checkbox"/> Optometria	Alterado	<input checked="" type="checkbox"/> Glicemia	Normal	<input checked="" type="checkbox"/> Examen medico ocupacional	Normal	<input checked="" type="checkbox"/> Perfil lipidico	Normal
<input checked="" type="checkbox"/> Enfasis osteomuscular	Normal						

### Recomendaciones Empresa

Dieta, ejercicio y estilo de vida saludable, Higiene postural y pausas activas..

### Recomendaciones Especificas

S.V.E.

Estilo de Vida Saludable

\* Dieta, ejercicio y estilo de vida saludable

Medicas

Laborales

\* Higiene postural y pausas activas.

### Concepto para Trabajos en Altura

### Resumen Resultados

Examen	Resultado
Optometria	Alterado

### Concepto

Sin restricciones para el cargo

### Restricciones

### Restricciones Personalizadas

### Recomendaciones Personalizadas

Visual adecuadamente corregido, continuar uso permanente de corrección visual en el trabajo, realizar pausas visuales cuando tenga trabajo prolongado en visión próxima

### Observaciones





**NIT: 900633692-8**

**Hector a. gomez garcia**  
CC 79580458

Medico ergonomo especialista en salud laboral

**Lic. de S.O #:** 4146/2019

**Registro #:** 2377/98

## SERVICIOS ESPECIALIZADOS EN SALUD LABORAL

Nina paola guarin castro  
CC 1018439078

Huella  
Digital

## Resultados laboratorios

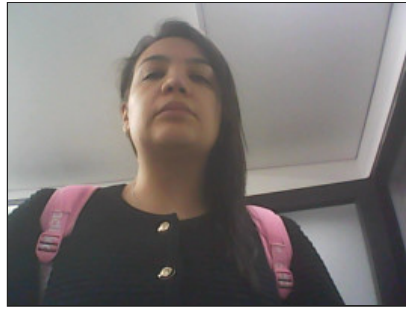

**Fecha:** 16/Mar/2026, **Hora:** 09:30:12 a.m.  
**Apellido:** Guarín castro  
**Tipo Doc:** CC      **Nro Identidad:** 1018439078  
**Dirección:** Usaquen  
**Estado Civil:** Casado      **EPS:** Compensar  
**Estatura:** 1.69 M      **Peso:** 72 Kg  
**Cargo:** Contratista  
**Empresa:** Particular  
**CC:**      **Dirección:**  
**Telefono:**      **Celular:**      **Email:** Sistema@ipsintegral.com  
**IPS que Atendio:** Work & health sas, **Ciudad de Atención:** Bogota d.c. - teusaquillo

LICENCIA 7572/2023

EXAMEN	RESULTADO	VALORES DE REFERENCIA
--------	-----------	-----------------------

<b>Glicemia</b>		
Glicemia Basal	97 mg/dl	70 a 110 mg/dl
<b>Perfil lipidico</b>		
Colesterol Total	178 mg/dl	0 a 200 mg/dl
Colesterol H.D.L. Alto riesgo menor de 35 mg/dl	40 mg/dl	> 55 mg/dl
Colesterol L.D.L. Riesgo moderado menor de 150 mg/dl Alto riesgo mayor a 150 mg/dl	126 mg/dl	0 a 160 mg/dl
Trigliceridos Serico	62 mg/dl	< 160 mg/dl



**Hector a. gomez garcia**  
CC 79580458

Medico ergonomo especialista en salud laboral  
Lic. de S.O #: 4146/2019  
Registro #: 2377/98



Nina paola guarin castro  
CC 1018439078



Huella  
Digital