Cumandes
Comprometidos con tus propósitos

CABINA	☑	ACPM	☑	INSPECCION	☐	CIUDAD			
CUARTO	☐	GASOL	☐	MANTENIMIENTO	☑	CHAPARRAL	VISITA TECNICA SEN-F-07 VERSION 10 SOPORTE TÉCNICO No 141079452		
ABIERTO	☐	GAS	☐	ARTIMO	☐	FECHA			
OTRO	☐	BAT	☐	SERVICIO	☐	28/04/2026			
				MONTAJE	☐				
				ENTREGA	☐				
				EMERGENCIA	☐				

ÁRTIMO

CLIENTE:	DIRECCION EJECUTIVA SECCIONA	**OT:**		**DIRECCIÓN:**	CARRERA 10 # 10-20
SERVICIO ATENDIDO POR:	Luis Andrey Avendaño	**ID DE EQUIPO:**	IBG0157	**SEDE**:	PALACIO DE JUSTICIA CHAPARRAL
CARGO:	Mantenimiento	**EMAIL:**	lavandah@canjod.ramajudicial.gov co	**TEL/CEL:**	.
MARCA MOTOR:	CUMMINS	**MARCA GEN:**	STAMFORD	**MARCA PLANTA:**	LEEGA
MOD. MOTOR:	6CTAA8,3-G2	**MOD. GEN:**	UCI.L274G13	**MOD. PLANTA:**	LG220LS
S/N MOTOR:	87779955	**S/N GEN:**	X10L350528	**S/N PLANTA:**	1012074

CPL	1786	**TIPO BATERIA**	4D	**CANTIDAD**	2	**TENSION**	24	**Potencia planta Kw**	
SPEC	N/A	**No. ARRANQUES:**	679	**HORAS MOTOR:**	158	**HORAS CONTROL:**		**TIPO CONTROL:**	ComAp AMF 20
TÉCNICO (S) A CARGO:		Edward García						**PROMOTION ID:**	1070614231

I. MOTIVO DE VISITA	MANTENIMIENTO PREVENTIVO DIRECCION EJECUTIVA SECCIONA PALACIO DE JUSTICIA CHAPARRAL

II. ESTADO INICIAL

	ESTADO	MEDIDA		ESTADO	MEDIDA
1. Motor					
1.1. Nivel aceite	NORMAL	>100%	1.18. Estado de racores	BUENO	N/A
1.2. Estado radiador	BUENO	N/A	1.19. Fugas	NO	N/A
1.3. Nivel agua radiador	BUENO	N/A	1.20. Estado combustible/nivel actual de combustible	BUENO	ALTO
1.4. Aspas ventilador	BUENO	N/A	1.21. Disposicion de tanque	VERTICAL	N/A
1.5. Bornes baterías	BUENO	N/A	1.22. Capacidad del tanque	150	100 gal
1.6. Nivel agua baterías	BUENO	N/A	1.23. Forma de Tanque	CILÍNDRICO	N/A
1.7 Densidad electrolito	BUENO	N/A			
1.8 Voltaje baterías >12 ó 24	BUENO	24 VDC	**2. Generador**		
1.9 Cargador funciona >12 ó 24 y <14.4 ó 28.8 Vdc	BUENO	27.3 VDC	2.1 Estado generador	BUENO	N/A
1.10 Correas Tensionadas	BUENO	N/A	2.2 Aspas ventilador	BUENO	N/A
1.11 Estado del filtro del aire	BUENO	N/A	2.3 Conexiones de potencia	BUENO	N/A
1.12 Estado de mangueras	BUENO	N/A	2.4 Conexiones cableado control	BUENO	N/A
1.13 Sistema de Precalentamiento	Externo tipo botella vertical	100 °F	2.5 Objetos extraños en el interior	NO	N/A
1.14 Voltaje de operación de precalentador	120 V	127	2.6 Puente rectificador giratorio	BUENO	N/A
1.15 Estado de precalentador	BUENO	N/A	2.7 Estado de control	BUENO	N/A
1.16 Estado de mangueras de precalentador	BUENO	N/A	2.8 Estado cuarto/cabina	BUENO	N/A

3. Transferencia automática			**4. Calidad de fluidos**		
3.1 Marca de control de ATS	N/A	N/A	4.1 Toma de muestra de aceite	NO	N/A
3.2 Modelo de control de ATS	N/A	N/A	4.2 Toma de muestra de combustible	NO	N/A
3.3 Tipo de Mecanismo	Contactor	N/A	4.3 Toma de muestra de refrigerante	NO	N/A
3.4 Tipo de sistema de respaldo	N/A	N/A	4.4 Último lavado de tanque de combustible	N/A	N/A
			4.5 Último tanqueo	N/A	N/A
			4.6 Capacidad de Tanqueo	N/A	gal

III. TRABAJO REALIZADO	Mantenimiento preventivo. Inspección inicial, verificación del entorno del estado del equipo, sin fugas de aceite y combustible, se revisa viscosidad del aceite y niveles de líquidos (aceite, refrigerante y combustible). Inspección y limpieza del filtro del aire , Ajuste de racores del sistema de combustible. Verificación estado de mangueras, sin grietas ni fugas. Revisión de conexiones eléctricas, motor, control y generador Revisión de tensión de la correa del ventilador y revisión de desgastes. Se realiza Limpieza del equipo Se opera equipo por 10 minutos en vacío revisando parámetros de funcionamiento. Equipo operando correctamente. No sé pueden realizar pruebas por audiencias programadas. Para la realización de pruebas con carga se recomienda que el día del mantenimiento informar la realización de pruebas con carga para así los juzgados no reprogramar sus audiencias para esos días.

IV. CONDICIONES FINALES DE ENTREGA					
	ESTADO	**MEDIDA**		**ESTADO**	**MEDIDA**
1. Motor			**3. Generador**		
1.1 Caida voltaje batería	BUENO	20 VDC	3.1 Voltaje:		
1.2. Presión aceite (psi)	BUENO	73 PSI	Fases 1,2	SI	222 VAC
1.3 Temperatura agua (°F)	BUENO	165 °F	Fases 1,3	SI	223 VAC
1.4 Voltaje alternador (Vdc)	BUENO	28.3 VDC	Fases 2,3	SI	222 VAC
1.5 Temperatura aceite (°F)	NA	N/A °F	3.2 Corriente en amperios:		
1.6 Temperatura gases escape (°F)	NA	N/A °F	L1	NO	AMP
1.7 Indicador restricción aire < 21 (in H2O)	BUENO	N/A	L2	NO	AMP
1.8 Oscilación de Velocidad	BUENO	N/A	L3	NO	AMP
1.9 Estado de tarjeta de control	BUENO	N/A	N	NO	AMP
1.10 Estado tapa de Radiador / Presión tapa	BUENO	N/A PSI	3.3 Posición interruptor planta	ON	N/A
			3.4 Posición switch cargador	ON	N/A
2. Respuesta de control frente a falla de sensores			3.5 Posición switch control encendido	AUTOMATICO	N/A
2.1 Alta temperatura motor	N/A	N/A	3.6 Frecuencia de 59,5 a 60,5HZ	BUENO	60.2 HZ
2.2 Sobre revoluciones	N/A	N/A	3.7 Factor potencia de 0,8 a 1	BUENO	N/A
2.3 Baja presión aceite motor	N/A	N/A	3.8 Kilovatios / hora		kWh
2.4 Bajo nivel refrigerante radiador	N/A	N/A			
4. Pruebas			**5. Sistema de Monitoreo**		
4.1 En vacío	SI	N/A	5.1 Sistema de Monitoreo	NA	N/A
4.2 Con cargas	NO	minutos	5.2 Transmitiendo		N/A

			5.3 Tipo Control Monitoreo		N/A
6. Muestras de Fluidos			5.4 Nombre operador Centro de Gestion ARTIMO		N/A
6.1 Muestra de Aceite	NO	N/A			
6.2 Muestra de Combustible	NO	N/A			
6.3 Muestra de Refrigerante	NO	N/A			

V. REQUERIMIENTOS	Planta eléctrica operando correctamente

Equipo queda habilitado? **SI:** ☑ **NO:** ☐

Servicios a Cotizar	☐ Visita En Conjunto	☐ Acompañamiento
	☐ CAF	☐ Alquiler De Planta
	☐ Instalacion De Artimo	☐ CAFRA
	☐ Cambio De Precalentador	☐ Cambio De Baterias
	☐ Cambio De Repuestos	☐ Acondicionamiento De Tanque De Combustible
	☐ Cambio De Cargador De Baterias	☐ Lavado De Motor
	☐ Lavado De Generador	☐ Mantenimiento A Generador
	☐ Megueo	☐ Sondeo De Radiador
	☐ Cambio De Control De Ats	☐ Cambio De Control De Planta
	☐ Mantenimiento A Ats	☐ Valoración Mecánica
	☐ Suministro De Combustible	☐ Analizador De Redes
	☐ Pruebas Con Carga	☐ Insonorizacion
	☐ Cambio De Transferencia	☐ Cambio De Sistema De Escape
	☐ Tanque De Combustible	

El cliente autoriza a cumandes el tratamiento de datos personales ? **SI:** ☐ **NO:** ☐

NOTA: La calidad del combustible suministrado al grupo electrógeno es un factor que depende de la gestión del cliente y tiene incidencia directa en el desempeño y la confiabilidad del equipo.
Sobre el informe: Este informe digital ha sido generado automáticamente, La información presentada puede estar sujeta a ajustes, por lo que se recomienda su revisión antes de la toma de decisiones.

HORA SALIDA TÉCNICO/EQUITEL

HORA ATENCION CLIENTE 08:47

CALIFICACION

HORA LLEGADA CLIENTE 08:47

HORA SALIDA CLIENTE 13:27

Servicio/Cumplimiento:
Orden y Aseo Sitio:
Uso elementos protecccion:

Firma por CUMMINS DE LOS ANDES		Firma por parte del Cliente	
FIRMA TÉCNICO	CUMMINS DE LOS ANDES Fecha28/04/2026 10:33 Nro:141079452/42586257	**FIRMA CLIENTE**	CUMMINS DE LOS ANDES Fecha28/04/2026 10:33 Nro:141079452/42586257
Edward García		Jhon Millan	

En cumplimiento de las leyes 1581 de 2012 y 1266 de 2008, autorizo a las empresas que conforman la ORGANIZACIÓN EQUITEL para que recolecten, almacenen, transfieran y usen la información personal y financiera que he proporcionado para los fines indicados en su Política de Tratamiento de Datos Personales, la cual se encuentra en su página web. Entiendo que en dicho documento se encuentran mis derechos, el procedimiento para ejercerlos; y, que en caso de cualquier solicitud relacionada con esto la podré dirigir al correo *notificaciones-adm@equitel.com.co*.

BOGOTÁ D.C. Avenida Troncal de Occidente # 29 – 88 E Km 2.5 vía Bogotá - Mosquera Tel. (1) 294 84 44 / MEDELLÍN Cra 52 # 10 - 184 Tel. (4) 255 42 00 / BARRANQUILLA Calle 110 # 4 - 76 Tel. (5) 385 23 61

IBAGUÉ Km 22. vía Ibagué - Espinal Tel. (8) 276 10 20 / VILLAVICENCIO Km 1. vía Puerto López, vereda Ocoa Tel. (8) 684 98 44 / 77

ORGANIZACIÓN EQUITEL

Registro Fotografico



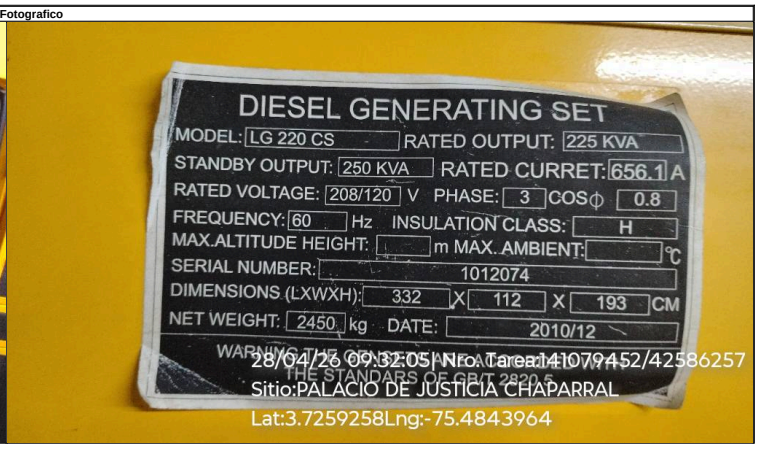


A C P M
150 GLS
28/04/26 09:25:39| Nro. Tarea:141079452/42586257
Sitio:PALACIO DE JUSTICIA CHAPARRAL
Lat:3.7282123Lng:-75.4867212


InteliLite NT AMF 20
Run Hours 158.4
Num Starts 673
Num E-Stops 10
Shutdowns 38
Maintenance 9841
Page
Enter
28/04/26 09:24:46| Nro. Tarea:141079452/42586257
Sitio:PALACIO DE JUSTICIA CHAPARRAL
Lat:3.725928Lng:-75.4843977


28/04/26 09:32:19| Nro. Tarea:141079452/42586257
Sitio:PALACIO DE JUSTICIA CHAPARRAL
Lat:3.7259258Lng:-75.4843964


InteliLite NT AMF 20
ComAp
28/04/26 10:20:12| Nro. Tarea:141079452/42586257
Sitio:PALACIO DE JUSTICIA CHAPARRAL
Lat:3.7257177Lng:-75.4842944

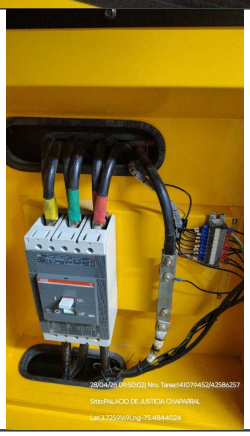
28/04/26 09:50:03| Nro. Tarea:141079452/42586257
Sitio:PALACIO DE JUSTICIA CHAPARRAL

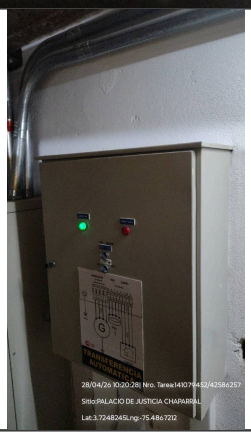
28/04/26 10:20:28| Nro. Tarea:141079452/42586257
Sitio:PALACIO DE JUSTICIA CHAPARRAL
Lat:3.7248245Lng:-75.4867212