



SERVICIO NACIONAL DE APRENDIZAJE

FORMATO PARA LIQUIDACIÓN PAGO DE CONTRATOS POR CONCEPTO DE HONORARIOS Y/O PRESTACIÓN DE SERVICIOS PERSONAS NATURALES (RENTAS DE TRABAJO ARTICULO 103 ESTATUTO TRIBUTARIO)

REGIONAL VALLE  
CENTRO AGROPECUARIO DE BUGA-VALLE

Adquiriente: SERVICIO NACIONAL DE APRENDIZAJE SENA Nit adquiriente: 899.999.034-1

Código Regional	76
Código Centro	912410
Fecha Elaboración	Mayo de 2026
Versión	ENERO - 1,26
ID de Proceso	40854-534448

**DATOS DEL CONTRATISTA**

Nombres y apellidos:	CRISTHIAN ALEXIS GONZALEZ CARVAJAL	Banco a consignar:	BANCOLOMBIA
Cédula de Ciudadanía	1.115.074.376	Tipo de cuenta:	AHORROS
Correo electrónico:	cagonzalezc@sena.edu.co	Número de Cuenta:	84886753313
IP/Nº de contacto:		Presta Servicios Excluidos de IVA:	SI
Inducción SST:	SI	Pertenece al régimen simple de tributación:	NO
Régimen del IVA:	NO RESPONSABLE	Es declarante de renta por el año gravable 2025	NO
¿Es pensionado o tiene otra situación sustentada normativamente para no estar obligado a cotizar pensión?			NO
Sus ingresos en el 2025 fueron iguales o superiores a \$69.718.600			NO
Sus ingresos del contrato suscrito con la Entidad en el 2026 es igual o superior a \$209.496.000 (debe registrarse como responsable del IVA)			NO
¿Utiliza costos o gastos asociados al ingreso para disminuir su impuesto de renta que declara ante la DIAN anualmente?			NO
Concepto del pago corresponde a:			Ninguno
TARIFA RETENCIÓN ARTICULO 392 E.T.			0,00%

**DATOS DEL CONTRATO**

Nº del contrato:	9118066/2026	Nº Compromiso SIIF	16426	Número de pagos durante la vigencia del contrato	10
OBJETO CONTRACTUAL: (Descripción del servicio prestado)	INSTRUCTOR: PRESTAR SERVICIOS PROFESIONALES COMO INSTRUCTOR EN EL MARCO DE LA ESTRATEGIA CAMPESENA, ORIENTANDO PROCESOS DE FORMACIÓN PROFESIONAL INTEGRAL... DIRIGIDOS A LA POBLACIÓN CAMPESINA, CONFORME A ORIENTACIONES INSTITUCIONA..				

**DATOS PERIODO DEL PAGO**

Del	01/05/2026	Al	31/05/2026	Saldo Anterior del Contrato:	\$ 33.162.500
Número de pago	4			Valor Total del Contrato:	\$ 47.217.083
Valor Bruto Pago:	\$ 4.737.500,00			Nuevo Saldo del Contrato:	\$ 28.425.000

**RESUMEN PAGOS GENERADOS EN EL PERIODO OBJETO DE PAGO**

Ingresos por honorarios	\$ 4.737.500	Ninguno	0,00%
Ingresos por comisiones	\$ 361.422	Retencion en la Fuente del Periodo	\$ 0
<b>TOTAL INGRESOS DEL PERIODO</b>	<b>\$ 5.098.922</b>		<b>\$ 0</b>
<b>BASE PARA RETENCIÓN EN LA FUENTE</b>	<b>\$ 3.022.130</b>	<b>TOTAL RETEFUENTE PRESENTE PAGO</b>	<b>\$ 0</b>

**LIQUIDACIÓN DE PAGO A SEGURIDAD SOCIAL Y LIQUIDACIÓN DEL NETO A PAGAR**

	Mayo	Abril			TARIFA
Nº Planilla PILA, o , Nº Radicación pago SS	-----	1081166266	Base retención en la fuente a titulo de RENTA	3.022.130,00	
Ingreso Base de Cotización - IBC	\$ 1.895.000	\$ 1.895.000	Base retención en la fuente a titulo de ICA	5.098.922,00	
Aporte obligatorio a seguridad social salud	\$ 236.900	\$ 236.900	Valor base IVA	0,00	
Aporte obligatorio a seguridad social Pensión	\$ 303.200	\$ 303.200	IVA (Si es RESPONSABLE)	0,00	19%
Aporte obligatorio a Fondo de solidaridad Pensional	\$ -	\$ 0	Menos Retención en la Fuente	0,00	0,00%
ARL II	\$ 19.800	\$ 19.800	Menos Retención IVA	0,00	15%
	\$		Reteica - 8523 - CALI	0,00	0,000%
	\$		Reteica - 8523 - GUADALAJARA D	15.297,00	0,300%
	\$			0,00	0%
	\$			0,00	0%
Aportes voluntarios a Fondo de pensiones Obligatorias	\$ -			0,00	0%
Aportes voluntarios a cuentas AFC Y AVC	\$ -		Pro-UCEVA	25.495,00	0,500%
Aporte voluntario a Fondos de pensiones voluntarias	\$ -		Universidad del Pacifico	0,00	0,500%
Intereses Prestamo de Vivienda	\$ -		Otras Retenciones	0,00	0,000%
Dependientes hasta	\$ 509.892		Otras Retenciones	0,00	0,000%
Salud hasta	\$ 837.984	\$ -	Otras Retenciones	0,00	0,000%
Renta Exenta 25%	\$ 34.479.550	\$ 1.007.000		0,00	
Renta Exenta 25% liquidada en los meses anteriores al periodo objeto de cobro.	\$ 2.870.000		Descuentos de embargo (Si tiene)	0,00	
Retención en la Fuente Contingente	\$		<b>VALOR A PAGAR</b>	<b>\$4.696.708,00</b>	

**SON: CUATRO MILLONES SEISCIENTOS NOVENTA Y SEIS MIL SETECIENTOS OCHO PESOS M/CTE**

**ACTIVIDADES DESARROLLADAS DURANTE EL PERIODO OBJETO DE PAGO**

VER INFORME MENSUAL MES DE ABRIL, PAGO DE PLANILLA DE SEGURIDAD SOCIAL MES DE ABRIL  
VER INFORME DE LEGALIZACIÓN DE VIÁTICOS

**PARA LOS EFECTOS LEGALES CERTIFICO, BAJO LA GRAVEDAD DEL JURAMENTO, QUE:**

1. Cumpli a cabalidad las actividades del objeto contractual arriba descritas; 2. Los documentos soporte suministrados contienen el pago de Seguridad Social en Salud y Pensión, los aportes voluntarios a cuentas AFC y FVP, por los ingresos recibidos en el mes anterior del contrato objeto de cobro en esta planilla y certifico que no han sido utilizados en la disminución de la Base de Retención en la Fuente en ningún otro contrato; 3. El número de trabajadores contratados para cumplir con el desarrollo del objeto contractual corresponden a lo indicado en esta planilla; 4. Toda la información aquí suministra es verídica; 5. He leído y entendido la descripción de cada uno de los campos aquí

**CRISTHIAN ALEXIS GONZALEZ CARVAJAL  
EL CONTRATISTA**

**CERTIFICACION DEL SUPERVISOR DEL CONTRATO**

En mi calidad de Supervisor del contrato de prestación de servicios personales aquí relacionado, CERTIFICO:

1.- Que El Contratista cumplió a cabalidad las obligaciones contractuales pactadas;  
2.- Que El Contratista desarrolló las actividades descritas en el presente informe, dentro del periodo de cobro;  
3.- Que he verificado el pago de los aportes obligatorios al Sistema General de Seguridad Social realizados por el contratista por los ingresos recibidos en el mes anterior por medio de la planilla PILA relacionada en el presente informe y que los mismos han sido liquidados de conformidad con las normas vigentes.

Autorizo el presente pago.

En Supervisor,

**MYRIAM ISAB CORDOBA BELALCAZAR  
INSTRUCTOR**

Teniendo en cuenta las certificaciones suscritas por el contratista y por el supervisor del contrato arriba relacionado, autorizo el presente pago:

**EL ORDENADOR DEL PAGO  
LUDWIG MAURICIO ROJAS DELGADO  
SUBDIRECTOR DE CENTRO G02(E)**



## Resumen de pago

Descripción de compra

Pago de Seguridad Social

Tienda

SIMPLE OI

Estado de la transacción

Transacción exitosa

Fecha de la transacción

14 de mayo de 2026 a las 10:10 a. m.

CUS

307266425

¿Cuánto?

\$ 559.900,00

Factura de comercio

1081166266

Tu plata salió de:



Disponible

Bogotá, 14 de mayo de 2026

Apreciado usuario,  
Le informamos que hemos recibido satisfactoriamente su Planilla Integrada a través de PAGOSIMPLE.

A continuación relacionamos los datos de confirmación:

#### **Información de la empresa:**

Razón Social: CRISTHIAN ALEXIS GONZALEZ

Documento de Identidad: CC 1115074376

Usuario: CRISTHIAN GONZALEZ

Teléfono: 2747142

Número de Planilla: 1081166266

Fecha de Recepción: 14 de mayo de 2026

Periodo de Cotización: 2026-04

#### **Información relacionada a Pensiones**

Administradora: 230201 - PROTECCION

Número de empleados: 1

Valor: \$303.200

#### **Información relacionada a Salud**

Administradora: EPS018 - SERVICIO OCCIDENTAL DE SALUD S

Número de empleados: 1

Valor: \$236.900

#### **Información relacionada a Riesgos**

Administradora: 14-23 - POSITIVA COMPAÑIA DE SEGUROS

Número de empleados: 1

Valor: \$19.800

Total Pagado: \$559.900

Cordialmente,

SERVICIO AL CLIENTE  
SIMPLE S.A.

¡Más que fácil, SIMPLE! ®

FonoSIMPLE: Teléfonos Bogotá: 343 2949 - Cali: 554 0515 - Medellín: 514 6669 - Bucaramanga: 643 8000 -  
Cartagena: 694 5444 - Pereira: 340 2582 - Barranquilla: 361 88 50 - Resto del país: 018000 971 971 Chat  
[www.pagosimple.com/portal/chat](http://www.pagosimple.com/portal/chat); de Lunes a Viernes de 7:00 am a 7:00 pm y sábados de 8:00 am a 1:00 pm. O  
déjenos su mensaje en nuestro formulario de contacto en [www.pagosimple.com/portal/contactenos](http://www.pagosimple.com/portal/contactenos).



## FORMATO INFORME LEGALIZACIÓN DESPLAZAMIENTO - CONTRATISTA

**CIUDAD Y FECHA:** Guadalajara de Buga, 07 de mayo de 2026

**PRESENTADO A:** LUDWIG MAURICIO ROJAS DELGADO  
(SUBDIRECTOR)

<b>ORDEN DE VIAJE No:</b> 41126	<b>FECHA DE INICIO:</b>	<b>FECHA DE FINALIZACIÓN:</b>
	13 de abril	17 de abril
<b>LUGAR A DONDE REALIZÓ EL DESPLAZAMIENTO</b> BUGA – YOTOCO - BUGA	<b>REGIONAL / CENTRO DE FORMACIÓN</b>	<b>OTRA: (ciudad)</b>
	Centro Agropecuario de Buga	

**OBJETIVO DEL DESPLAZAMIENTO:** Impartir formación profesional integral en el marco de la estrategia campesina en el curso complementario PLANEACIÓN DE LA PRODUCCIÓN, ficha 3441760, en el colegio San Juan Bosco del municipio de Yotoco.

### ACTIVIDADES DESARROLLADAS:

**Día 1: 13/04/2026**

Desplazamientos ruta de ida: BUGA-YOTOCO

Medio de transporte: Terrestre

Hora de inicio: 8:00 AM

Hora Fin: 5:00 PM

**Actividades ejecutadas**

Programa: Complementaria en Planeación de la Producción.

**Ficha:** 3497034

Institución Educativa y/o población: INSTITUCIÓN EDUCATIVA SAN JUAN BOSCO

Corregimiento San Juan

**Competencia:** Definir los recursos necesarios para la producción según plan de ventas o pedido y características del mercado.

**Resultado de aprendizaje:** PLANEAR LOS REQUERIMIENTOS DE RECURSOS (MATERIALES, EQUIPO Y TALENTO HUMANO) DE ACUERDO A LAS ÓRDENES DE PEDIDO.

**Actividades de aprendizaje:** Planear (Verbo) los requerimientos de insumos (cereza, saborizantes, empaques), capacidad de equipos (despulpadora, tostadora) y tiempos de proceso (Objeto) para un lote específico de café especial, considerando la capacidad instalada y los flujos de trabajo del colegio San Bosco. (Condición).

**Desplazamientos ruta de regreso:** YOTOCO-BUGA

**Día 2: 16/04/26**

Desplazamientos ruta de ida: BUGA-YOTOCO

Medio de transporte: Terrestre

Hora de inicio: 8:00 AM

Hora Fin: 5:00 PM

**Actividades ejecutadas**

Programa: Complementaria en Planeación de la Producción.

**Ficha:** 3497034

Institución Educativa y/o población: INSTITUCIÓN EDUCATIVA SAN JUAN BOSCO

Corregimiento San Juan

**Competencia:** Definir los recursos necesarios para la producción según plan de ventas o pedido y características del mercado.

**Resultado de aprendizaje:** DETERMINAR EL COSTO DE MATERIALES Y DEL TALENTO HUMANO NECESARIO EN LA ELABORACIÓN DEL PRODUCTO O DEL PEDIDO.

**Actividades de aprendizaje:** Calcular (Verbo) los costos directos de materia prima (café, insumos de saborización, empaque) y mano de obra (recolección, beneficio, tueste) (Objeto) requeridos para procesar una orden de pedido de café comercial, aplicando formatos de costeo por órdenes de producción agrícola. (Condición).

**Desplazamientos ruta de regreso:** YOTOCO-BUGA

**Día 3: 17/04/2026**

No se impartió formación al ser día cívico el 17 de abril de 2026, según lineamientos del Sena, se efectúa reintegro del viático y se adjunta soporte.

**RESULTADOS:**

1. Se Identificaron las necesidades de la comunidad de acuerdo al contexto territorial, cultural y creencias
2. Se aplicaron estrategias de participación comunitaria en la formulación, elaboración, ejecución, seguimiento y control de proyectos de acuerdo a técnicas y normatividad vigente

**EVIDENCIAS O SOPORTES:** Enuncie los archivos que soportan estos resultados y anexe lo correspondiente en este Informe

1. Registro Fotográfico
2. Listado de asistencia
3. Tiquetes de transporte terrestre

**COMPROMISOS**

ACTIVIDAD	RESPONSABLE	FECHA
Los aprendices realizan un ejercicio práctico donde clasifican una lista de 20 rubros reales del colegio (ej. bolsas kraft con válvula, pago al recolector, consumo eléctrico de la despulpadora, esencia de canela, depreciación del medidor de humedad) en MPD, MOD y CIF.	Aprendices de la ficha 3497034	Abril 2026

**CONCLUSIONES:**

1. Se concluye que se lograron los objetivos de la comisión, se logró la apropiación de los conocimientos por parte de los aprendices de la ficha 3497034, en la competencia de la fase ejecución, se logró una buena interacción con el grupo mostrando motivación y asertividad para



el desarrollo de las actividades propuestas. 2. Se concluye que los aprendices comprenden las actividades relacionadas.		
<b>DATOS DEL CONTRATISTA</b>		
<b>NOMBRE Y APELLIDO</b>		<b>FIRMA</b>
Cristhian Alexis González Carvajal		
<b>VISTO BUENO SUPERVISOR</b>		
<b>CARGO DEL SUPERVISOR</b>	<b>NOMBRE Y APELLIDO SUPERVISOR</b>	<b>FIRMA</b>
Coordinador Académico	MYRIAM ISABEL CORDOBA	

**Día 1. Evidencia fotográfica YOTOCO - abril 13 de 2026**



**Listado de asistencia YOTOCO – 13 de abril de 2026**



REGISTRO DE ASISTENCIA / DIA 13 DEL MES DE ABRIL DEL AÑO 2026

OBJETIVO (S)	FORMACIÓN PROFESIONAL INTEGRAL - PLANEAÇÃO DE LA PRODUCCIÓN		PLANTA		DEPENDENCIA	OTRO	EMPRESA	CORREO ELECTRONICO	TELÉFONO/EXT.	ADRESA	GRABACIÓN	FORMA O PARTICIPACIÓN VIRTUAL
No	NOMBRES Y APELLIDOS	No. DOCUMENTO				(CUAL)						
	KAREN DELHUNA	1112.155375					APRENDI. SAN JUAN I.E					KAREN
	Camila Sucerquia	1112.1559156					MAG-01 SAN JUAN I.E		3014230476			Camila S.
	DACEY	1116.1584444					APRENDI. SAN JUAN I.E		3784444928			DACEY G.
	MARIA JOSE MONTE	1.112.242.516					APRENDI. SAN JUAN I.E		3203192803			MARIA JOSE M.
	Naomy P.B	1.120.963.465					APRENDI. SAN JUAN I.E		315402508			Naomy P.B
	Crystal C.P	1.112.756.77					APRENDI. SAN JUAN I.E		316.686.752			Crystal C.p
	Jennifer J.	1112.101.912					APRENDI. SAN JUAN I.E		316.091.540			Jennifer J.
	KAREN R.						APRENDI. SAN JUAN I.E		3112936571			KAREN L.
	Nicol C.						APRENDI. SAN JUAN I.E		3113380885			Nicol C.
	Nahilyn C.	1.190.962.385					APRENDI. SAN JUAN I.E		320.4420537			Nahilyn C.
	Diana Fier	1.116.242.554					APRENDI. SAN JUAN I.E		3170.94410			Diana Fier
	Branca Jivira						APRENDI. SAN JUAN I.E		3127875416			Branca
	SEPTIENSO S						APRENDI. SAN JUAN I.E		318.650.452			SEPTIENSO S
	Jose V.						APRENDI. SAN JUAN I.E		317.987.725			Jose V.

De acuerdo con La Ley 1581 de 2012, Protección de Datos Personales, el Servicio Nacional de Aprendizaje SENA, se compromete a garantizar la seguridad y protección de los datos personales que se encuentran almacenados en este documento, y les dará el tratamiento correspondiente en cumplimiento de lo establecido legalmente.

GOR-F-085 V02

**Tiquetes ida y regreso YOTOCO – 13 de abril de 2026**

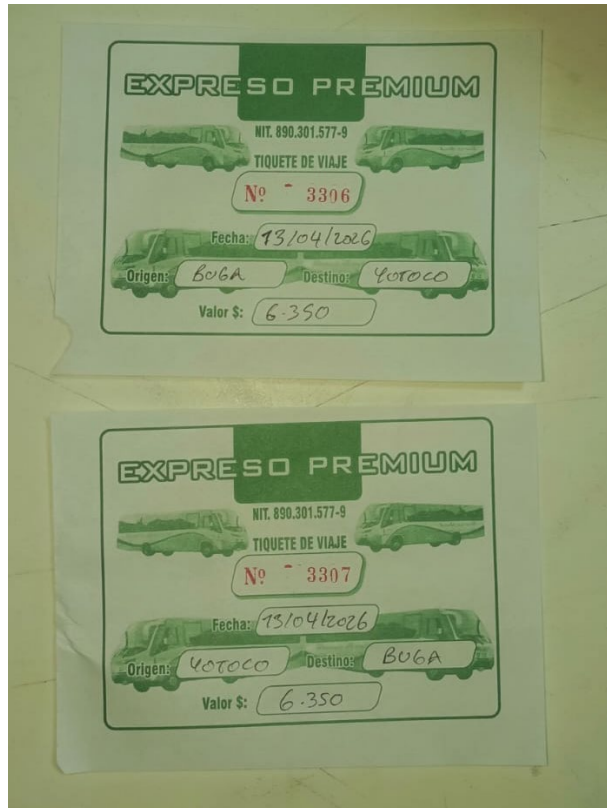

**Dia 2. Evidencia fotográfica YOTOCO abril 16 de 2026**



**Listado de asistencia YOTOCO – 16 de abril de 2026**

SENA

REGISTRO DE ASISTENCIA / DÍA 16 DEL MES DE ABRIL DEL AÑO 2026

OBJETIVO (S)	Formación Profesional Integral - Planeación de la Producción									
No	NOMBRES Y APELLIDOS	No. DOCUMENTO	PLANTA	COMPENSA	OTRO (CUAL?)	DEPENDENCIA/ EMPRESA	CORREO ELECTRÓNICO	TÉLEFONO/EXT.	AUTÓNOMA GRABACIÓN	FIRMA O PARTICIPACIÓN VIRTUAL
1	MANO JOSE N	1112 242 516				APRENDIZAJE I.E. SAN JUAN		320518215		MANO JOSE N
2	Crystal castro	1112 150 719				APRENDIZAJE I.E. SAN JUAN		3166636751		Crystal castro
3	Jennifer J.	1112 40912				APRENDIZAJE I.E. SAN JUAN		316045580		Jennifer J
4	Woomy P	1190963465				APRENDIZAJE I.E. SAN JUAN		315 4282630		Woomy P
5	Kevin Gil F.	112670520				APRENDIZAJE I.E. SAN JUAN		313192202		Kevin Gil F.
6	Daniel L					APRENDIZAJE I.E. SAN JUAN		316 8549685		Daniel L.
7	Emanuel					APRENDIZAJE I.E. SAN JUAN		316 6970469		Emanuel
8	Sebastian	1112532936				APRENDIZAJE I.E. SAN JUAN		302 8209507		Sebastian M
9	Karen Daviana	1112 155 73				APRENDIZAJE I.E. SAN JUAN		302 3297100		Karen Daviana
10	Doraer 2009%	1116158444				APRENDIZAJE I.E. SAN JUAN		312 471928		Doraer Daviana
11	Franz 601500					APRENDIZAJE I.E. SAN JUAN		316 347 690		Franz Daviana
12	Brenex A					APRENDIZAJE I.E. SAN JUAN		316 787544		Brenex
13	Doraer P.D	1116266884				APRENDIZAJE I.E. SAN JUAN		319084420		Doraer
14	Karen roiz					APRENDIZAJE I.E. SAN JUAN		3112956584		Karen L.
15	Cherlin D.					APRENDIZAJE I.E. SAN JUAN		318380085		Cherlin D.

De acuerdo con La Ley 1581 de 2012, Protección de Datos Personales, el Servicio Nacional de Aprendizaje SENA, se compromete a garantizar la seguridad y protección de los datos personales que se encuentran almacenados en este documento, y les dará el tratamiento correspondiente en cumplimiento de lo establecido legalmente.

GOR-F-085 V02

**Tiquetes ida y regreso YOTOCO – 16 de abril de 2026**

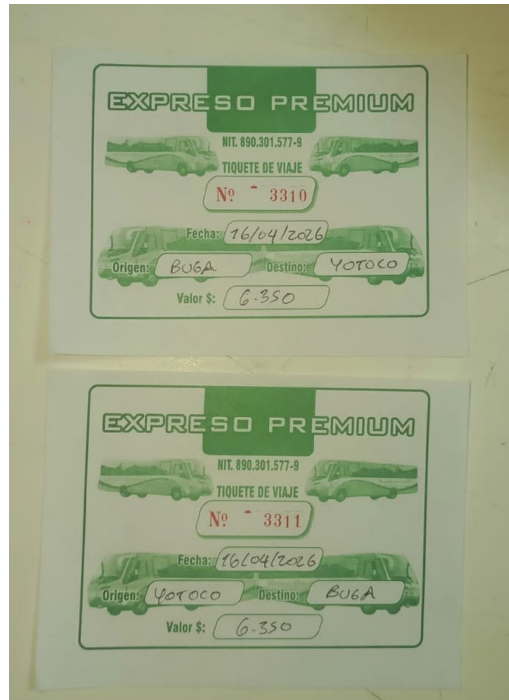

### Dia 3. Soporte de reintegro.

#### Transacción Aprobada

Si requiere más información acerca de la transacción, por favor contactarse al número telefónico: **6013811700 Ext: 1147**

Esta es la información sobre su pago:

DATOS DE LA EMPRESA	
Empresa:	MINISTERIO DE HACIENDA Y CREDITO PUBLICO
Dirección:	CARRERA 8 # 6C - 38 - Bogotá, D.C. - Colombia
Teléfono:	6013811700 Ext: 1147
Nit:	8999990902

DATOS DEL CLIENTE	
Identificación del Obligado:	1115074376
Nombre del Obligado:	CRISTHIAN ALEXIS GONZALEZ CARVAJAL
Teléfono de Contacto:	3015562545
Correo Electrónico del Pagador:	cagonzalezc@sena.edu.co
IP:	161.18.12.153



**Documento de Autorización, Reconocimiento y Ordenación de Pago Comisión al Interior del País**

Usuario que Genera Reporte: MHI mrojas LUDWIG MAURICIO ROJAS DELGADO  
 Unidad ó Subunidad que Genera Reporte: 36-02-00-076-912410 CENTRO AGROPECUARIO DE BUGA-VALLE  
 Fecha y Hora Generación Reporte: martes, 7 de abril de 2026

**Comisión Servicio al Interior del País - Tramite - Inicial**

Solicitud de Comisión No.	41126	Fecha Solicitud	2026-04-07	Estado de la Comisión	Autorizada	Unidad Ejecutora o Subunidad - 36-02-00-076-912410 CENTRO AGROPECUARIO DE BUGA-VALLE			
Tipo de Comisión	Servicio	Fecha Aut./ Rech.	2026-04-07	Genera Viáticos	SI	Genera gastos de viaje	Si	Requiere Pasajes Aéreos	NO
Transporte por Vía	Terrestre	Área u Oficina	FORMACION			Tipo de trámite	Inicial	Comisión Inicial	

**CDP de viáticos**

Consecutivo CDP	3626	Dependencia Solicitante	912438 CENTRO AGROPECUARIO DE BUGA-VALLE - ECONOMÍA CAMPESINA Y SER						
Rubro Presupuestal de Viaticos	C-3603-1300-20-20305C-3603025-02 - ADQUIS. DE BYS - SERVICIO DE FORMACIÓN PROFESIONAL INTEGRAL - FORTALECIMIENTO DE LA PRESTACIÓN DEL SERVICIO DE FORMACIÓN PROFESIONAL Y EL RECONOCIMIENTO DE SABERES PREVIOS CON ÉNFASIS EN POBLACIONES CAMPESINAS Y POPULARES EN COLOMBIA NACIONAL				Rubro Presupuestal de Gastos de Viaje	C-3603-1300-20-20305C-3603025-02 - ADQUIS. DE BYS - SERVICIO DE FORMACIÓN PROFESIONAL INTEGRAL - FORTALECIMIENTO DE LA PRESTACIÓN DEL SERVICIO DE FORMACIÓN PROFESIONAL Y EL RECONOCIMIENTO DE SABERES PREVIOS CON ÉNFASIS EN POBLACIONES CAMPESINAS Y POPULARES EN COLOMBIA NACIONAL			

Nombre	Tipo y Número de Documento	Cargo	Estado	Fecha Inicial Comisión	Fecha final Comisión	Dpto. / Municipio Origen	Dpto. / Municipio Destino	Nº. Días	Pernocta Último día Comisión	Porcentaje Pernocta	Total días	Base de Liquidación	Valor Viático Diario	Valor Total Viáticos	Valor Gastos de Viaje	Valor total a pagar	Objeto de la Comisión por Tercero
CRISTHIAN ALEXIS GONZALEZ CARVAJAL	CC: 1115074376	CONTRATIS TA-Instructor Formación Regular	Autorizada	2026-04-13	2026-04-13	VALLE DEL CAUCA / BUGA	VALLE DEL CAUCA / YOTOCO	0,5	No	50	1,5	4.737.500,00	235.178,00	352.767,00	207.288,00	560.055,00	VIATICOS FORMACION Impartir formacion profesional integral en el marco de la estrategia campesena en el curso complementario PLANEACION DE LA PRODUCCION, ficha 3441760 , en el colegio San Juan Bosco del municipio de Yotoco
				2026-04-16	2026-04-16	VALLE DEL CAUCA / BUGA	VALLE DEL CAUCA / YOTOCO	0,5	No	50							
				2026-04-17	2026-04-17	VALLE DEL CAUCA / BUGA	VALLE DEL CAUCA / YOTOCO	0,5	No	50							
<b>Totales Solicitud de Comisión</b>													<b>352.767,00</b>	<b>207.288,00</b>	<b>560.055,00</b>		

**MINISTERIO DE HACIENDA Y CREDITO PUBLICO**

Firmado digitalmente por: MINISTERIO DE HACIENDA Y CREDITO PUBLICO  
 Serial del certificado: 5540827336374662968  
 Entidad: Persona Juridica  
 Unidad Organizacional: SUBDIRECCION DE OPERACIONES  
 Hora de firma: 2026/04/07 16:18:20 -05:00



**Documento de Autorización, Reconocimiento y Ordenación de Pago Comisión al Interior del País**

Usuario que Genera Reporte: MHIImrojas LUDWIG MAURICIO ROJAS DELGADO  
Unidad ó Subunidad que Genera Reporte: 36-02-00-076-912410 CENTRO AGROPECUARIO DE BUGA-VALLE  
Fecha y Hora Generación Reporte: martes, 7 de abril de 2026

**OBJETO DE LA COMISIÓN**

VIATICOS FORMACION Impartir formacion profesional integral en el marco de la estrategia campesena en el curso complementario PLANEACIÓN DE LA PRODUCCIÓN, ficha 3441760 , en el colegio San Juan Bosco del municipio de Yotoco

**ORDENADOR DEL GASTO**

Identificación:	14701974	Nombre:	LUDWIG MAURICIO ROJAS DELGADO	Cargo:	SUBDIRECTOR CENTRO AGROPECUARIO DE BUGA - VALLE
-----------------	----------	---------	-------------------------------	--------	---

**VISTO BUENO JEFE INMEDIATO**

Nombre:	""	Cargo:	""
---------	----	--------	----

**Firma Responsable**

Verificado Por:	YAMILETH BOCANEGRA QUINTERO	Fecha Verificación:	07/04/2026 14:25:25
-----------------	-----------------------------	---------------------	---------------------



Firmado digitalmente por:  
Nombre: LUDWIG MAURICIO ROJAS DELGADO  
Cédula de ciudadanía: 14701974  
Usuario SIF: MHIImrojas  
7/04/2026 4:18:49 p. m.



¡Hola, Cristhian Alexis González Carvajal!

Estado de la Transacción: **Aprobada** ✓

Los siguientes son los datos de tu transacción:

Valor: \$ 198.633

Empresa: MINISTERIO DE HACIENDA Y CREDITO PUBLICO

Descripción: COM 26626 TRANSPORTE

Fecha de la transacción: 07/05/2026

CUS: 291220082

Gracias por utilizar nuestro servicio.



Ten en cuenta estos tips de seguridad:

- Usa dispositivos personales o de confianza para realizar tus pagos.
- No abras enlaces sospechosos.
- Cambia tus contraseñas con regularidad.
- Digita manualmente la URL del portal de tu entidad financiera.
- Recuerda que PSE nunca te contactará para solicitarte información personal.



Para mayor información comunícate con nosotros:

- En Bogotá: +57 (601) 3808890 Opción 5
- Contáctanos: <https://www.pse.com.co/persona-centro-de-ayuda>

#### DATOS DEL PAGO

Si requiere más información acerca de la transacción, por favor contactarse al número telefónico: 6013811700 Ext: 1147

#### TRANSACCIÓN PSE - PSE PAGOS

##### FORMA DE PAGO

No. Pago:	133377
Medio de Pago:	Pagos ACH PSE
Fecha del Pago:	07/05/2026
Ticket ID:	133377
Transacción/CUS:	291220082
Tipo de usuario:	Persona
Estado Transacción:	Transacción Aprobada
Concepto:	COM 26626 TRANSPORTE
Ciclo Transacción:	1
Banco:	NEQUI
Cód. de servicio:	1007
Total:	198633
Total Iva:	0