



SERVICIO NACIONAL DE APRENDIZAJE

FORMATO PARA LIQUIDACIÓN PAGO DE CONTRATOS POR CONCEPTO DE HONORARIOS Y/O PRESTACIÓN DE SERVICIOS PERSONAS NATURALES (RENTAS DE TRABAJO ARTICULO 103 ESTATUTO TRIBUTARIO)

REGIONAL ANTIOQUIA

COMPLEJO TECNOLÓGICO PARA LA GESTIÓN AGROEMPRESARIAL - ANTIOQUIA

Adquiriente: SERVICIO NACIONAL DE APRENDIZAJE SENA Nit adquiriente: 899.999.034-1

Código Regional	5
Código Centro	950110
Fecha Elaboración	Mayo de 2026
Versión	ENERO - 1,26
ID de Proceso	67425-267316

**DATOS DEL CONTRATISTA**

Nombres y apellidos:	YESICA ALEJANDRA PATIÑO MARIN	Banco a consignar:	BANCOLOMBIA
Cédula de Ciudadanía	1.053.795.527	Tipo de cuenta:	AHORROS
Correo electrónico:	yapatino@sena.edu.co	Número de Cuenta:	05921050757
IP/Nº de contacto:		Presta Servicios Excluidos de IVA:	NO
Inducción SST:	SI	Pertenece al régimen simple de tributación:	NO
Régimen del IVA:	NO RESPONSABLE	Es declarante de renta por el año gravable 2025	SI
¿Es pensionado o tiene otra situación sustentada normativamente para no estar obligado a cotizar pensión?			
NO			
Sus ingresos en el 2025 fueron iguales o superiores a \$69.718.600			
NO			
Sus ingresos del contrato suscrito con la Entidad en el 2026 es igual o superior a \$209.496.000 (debe registrarse como responsable del IVA)			
NO			
¿Utiliza costos o gastos asociados al ingreso para disminuir su impuesto de renta que declara ante la DIAN anualmente?			
NO			
Concepto del pago corresponde a:			
Ninguno			
TARIFA RETENCIÓN ARTICULO 392 E.T.			
0,00%			

**DATOS DEL CONTRATO**

Nº del contrato:	145/2026	Nº Compromiso SIIF	14826	Número de pagos durante la vigencia del contrato	11
OBJETO CONTRACTUAL: (Descripción del servicio prestado)	APOYOS ADM. Y GEST-PRESTAR LOS SERVICIOS PROFESIONALES COMO FACILITADOR PARA ASEGURAR EL ACOMPAÑAMIENTO A LAS COMUNIDADES BENEFICIARIAS DEL PROYECTO IAP BIOFERTILIZANTES BIOINSUMOS				

**DATOS PERIODO DEL PAGO**

Del	01/05/2026	Al	31/05/2026	Saldo Anterior del Contrato:	\$ 36.000.000
Número de pago	4			Valor Total del Contrato:	\$ 50.400.000
Valor Bruto Pago:	\$ 4.800.000,00			Nuevo Saldo del Contrato:	\$ 31.200.000

**RESUMEN PAGOS GENERADOS EN EL PERIODO OBJETO DE PAGO**

Ingresos por honorarios	\$ 4.800.000	Ninguno	0,00%
Ingresos por comisiones	\$ 0	Retencion en la Fuente del Periodo	\$ 0
<b>TOTAL INGRESOS DEL PERIODO</b>	<b>\$ 4.800.000</b>		<b>\$ 0</b>
<b>BASE PARA RETENCIÓN EN LA FUENTE</b>	<b>\$ 3.174.700</b>	<b>TOTAL RETEFUENTE PRESENTE PAGO</b>	<b>\$ 0</b>

**LIQUIDACIÓN DE PAGO A SEGURIDAD SOCIAL Y LIQUIDACIÓN DEL NETO A PAGAR**

	Mayo	Abril			
Nº Planilla PILA, o , Nº Radicación pago SS	-----	9504594241	Base retención en la fuente a título de RENTA	3.174.700,00	TARIFA
Ingreso Base de Cotización - IBC	\$ 1.920.000	\$ 1.920.000	Base retención en la fuente a título de ICA	0,00	
Aporte obligatorio a seguridad social salud	\$ 240.000	\$ 240.000	Valor base IVA	0,00	
Aporte obligatorio a seguridad social Pensión	\$ 307.200	\$ 307.200	IVA (Si es RESPONSABLE)	0,00	19%
Aporte obligatorio a Fondo de solidaridad Pensional	\$ -	\$ 0	Menos Retención en la Fuente	0,00	0,00%
ARL II	\$ 20.100	\$ 20.100	Menos Retención IVA	0,00	15%
	\$ -	\$ -	Reteica - 8299 - CAUCASIA	0,00	0,000%
	\$ -	\$ -		0,00	0%
	\$ -	\$ -		0,00	0%
	\$ -	\$ -		0,00	0%
Aportes voluntarios a Fondo de pensiones Obligatorias	\$ -	\$ -		0,00	0%
Aportes voluntarios a cuentas AFC Y AVC	\$ -	\$ -	Jaime Isaza Cadavid	19.200,00	0,000%
Aporte voluntario a Fondos de pensiones voluntarias	\$ -	\$ -	Otras Retenciones	0,00	0,000%
Intereses Prestamo de Vivienda	\$ -	\$ -	Otras Retenciones	0,00	0,000%
Dependientes hasta	\$ -	\$ -	Otras Retenciones	0,00	0,000%
Salud hasta	\$ 837.984	\$ -	Otras Retenciones	0,00	0,000%
Renta Exenta 25%	\$ 37.927.505	\$ 1.058.000		0,00	
Renta Exenta 25% liquidada en los meses anteriores al periodo objeto de cobro.	\$ 4.132.000				
Retención en la Fuente Contingente	\$ -	\$ -	Descuentos de embargo (Si tiene)	0,00	
			<b>VALOR A PAGAR</b>	<b>\$4.780.800,00</b>	

**SON: CUATRO MILLONES SETECIENTOS OCHENTA MIL OCHOCIENTOS PESOS M/CTE**

**ACTIVIDADES DESARROLLADAS DURANTE EL PERIODO OBJETO DE PAGO**

Planeación y organización de actividades técnicas y metodológicas para el desarrollo de procesos biotecnológicos en territorio.  
 Desplazamiento y acompañamiento técnico en la regional Caldas para revisión de infraestructura, equipos y condiciones operativas del I  
 Inspección técnica, limpieza, adecuación y puesta en marcha del sistema de fotobiorreactor, incluyendo revisión de conexiones hidrául  
 Monitoreo técnico del sistema de fotobiorreactor e identificación de ajustes operativos, necesidades de mantenimiento y fortalecimiento  
 Diseño y orientación de la capacitación teórico-práctica para la construcción y organización del cepario microbiológico.  
 Desarrollo de procesos de transferencia de conocimiento relacionados con preparación de medios de cultivo, esterilización de material e  
 Acompañamiento y evaluación práctica del personal participante, brindando retroalimentación técnica sobre protocolos de manejo y conse  
 Desarrollo de jornadas de caracterización territorial y acercamiento comunitario para identificación de prácticas productivas, saberes  
 Planillas de corrección: N°9504594241 y N° 9504833956

**PARA LOS EFECTOS LEGALES CERTIFICO, BAJO LA GRAVEDAD DEL JURAMENTO, QUE:**

1. Cumplí a cabalidad las actividades del objeto contractual arriba descritas; 2. Los documentos soporte suministrados contienen el pago de Seguridad Social en Salud y Pensión, los aportes voluntarios a cuentas AFC y FVP, por los ingresos recibidos en el mes anterior del contrato objeto de cobro en esta planilla y certifico que no han sido utilizados en la disminución de la Base de Retención en la Fuente en ningún otro contrato; 3. El número de trabajadores contratados para cumplir con el desarrollo del objeto contractual corresponden a lo indicado en esta planilla; 4. Toda la información aquí suministra es verídica; 5. He leído y entendido la descripción de cada uno de los campos aquí

  
**YESICA ALEJANDRA PATIÑO MARIN**  
**EL CONTRATISTA**

**CERTIFICACION DEL SUPERVISOR DEL CONTRATO**

En mi calidad de Supervisor del contrato de prestación de servicios personales aquí relacionado, CERTIFICO:  
 1.- Que El Contratista cumplió a cabalidad las obligaciones contractuales pactadas;  
 2.- Que El Contratista desarrolló las actividades descritas en el presente informe, dentro del periodo de cobro;  
 3.- Que he verificado el pago de los aportes obligatorios al Sistema General de Seguridad Social realizados por el contratista por los ingresos recibidos en el mes anterior por medio de la planilla PILA relacionada en el presente informe y que los mismos han sido liquidados de conformidad con las normas vigentes.

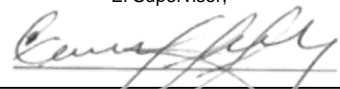
Autorizo el presente pago.  
 El Supervisor,  
  
**CARLOS ALBERTO CUESTA HOYOS**  
**INSTRUCTOR G19**

Teniendo en cuenta las certificaciones suscritas por el contratista y por el supervisor del contrato arriba relacionado, autorizo el presente pago:

**EL ORDENADOR DEL PAGO**  
**ABEL ANTONIO TEJADA DIAZ**  
**SUBDIRECTOR DE CENTRO G02(E)**

DATOS GENERALES DEL APORTANTE								
Identificación	dv	Razon Social	Clase Aportante	Sucursal Principal	Dirección	Ciudad-Departamento	Teléfono	Exonerado SENA e ICBF
CC 1053795527		PATINO MARIN YESICA ALEJANDRA	INDEPENDIENTE	PRINCIPAL	CARRERA 42 B # 10 C - 35	MANIZALES-CALDAS	8712300	No

DATOS GENERALES DE LA LIQUIDACION									
Periodo		Clave	Tipo	Fecha		Pago			
Pensión	Salud	Pago	Planilla	Planilla	Limite	Pago	Banco	Dias Mora	Valor
2026-04	2026-04	300963716	9504594241	I	2026/05/08	2026/05/12	BANCOLOMBIA	4	\$559,000

LIQUIDACION DETALLADA DE APORTES																					
EMPLEADO			PENSION				SALUD				CCF				RIESGOS				PARAFISCALES		
No.	Identificación	Nombres	Codigo	Días	IBC	Aporte	Codigo	Días	IBC	Aporte	Codigo	Días	IBC	Aporte	Codigo	Días	IBC	Aporte	Días	IBC	Aporte
<b>Sucursal: PRINCIPAL (1 Afiliados)</b>					\$1,920,000	\$307,200			\$1,920,000	\$240,000			\$0	\$0			\$1,920,000	\$10,100		\$0	\$0
<b>Centro de Trabajo: PRINCIPAL ( 1 Afiliados)</b>					\$1,920,000	\$307,200			\$1,920,000	\$240,000			\$0	\$0			\$1,920,000	\$10,100		\$0	\$0
Ciudad: MANIZALES Depto: CALDAS ( 1 Afiliados)					\$1,920,000	\$307,200			\$1,920,000	\$240,000			\$0	\$0			\$1,920,000	\$10,100		\$0	\$0
1	CC 1053795527	PATINO YESICA	230301	30	\$1,920,000	\$307,200	EPS005	30	\$1,920,000	\$240,000		0	\$0	\$0	14-23	30	\$1,920,000	\$10,100	0	\$0	\$0
<b>Total</b>	<b>Afiliados (1)</b>				\$1,920,000	\$307,200			\$1,920,000	\$240,000			\$0	\$0			\$1,920,000	\$10,100		\$0	\$0

DATOS GENERALES DEL APORTANTE								
Identificación	dv	Razon Social	Clase Aportante	Sucursal Principal	Direccion	Ciudad-Departamento	Teléfono	Exonerado SENA e ICBF
CC 1053795527		PATINO MARIN YESICA ALEJANDRA	INDEPENDIENTE	PRINCIPAL	CARRERA 42 B # 10 C - 35	MANIZALES-CALDAS	8712300	No

DATOS GENERALES DE LA LIQUIDACION									
Periodo		Clave		Tipo	Fecha		Pago		
Pensión	Salud	Pago	Planilla	Planilla	Limite	Pago	Banco	Dias Mora	Valor
2026-04	2026-04	300963716	9504594241	I	2026/05/08	2026/05/12	BANCOLOMBIA	4	\$559,000

RESUMEN DE PAGO									
RIESGO	CODIGO	NIT	DV	AFILIADOS	VALOR LIQUIDADADO	INTERESES MORA	SALDOS E INCAPACIDADES	VALOR A PAGAR	
AFP (ADMINISTRADORAS: 1)				1	\$307,200	\$900	\$0	\$308,100	
PORVENIR	230301	800,224,808	8	1	\$307,200	\$900	\$0	\$308,100	
ARL (ADMINISTRADORAS: 1)				1	\$10,100	\$100	\$0	\$10,200	
POSITIVA COMPAÑIA DE SEGUROS	14-23	860,011,153	6	1	\$10,100	\$100	\$0	\$10,200	
EPS (ADMINISTRADORAS: 1)				1	\$240,000	\$700	\$0	\$240,700	
SANITAS	EPS005	800,251,440	6	1	\$240,000	\$700	\$0	\$240,700	
<b>TOTAL</b>				<b>1</b>	<b>\$557,300</b>	<b>\$1,700</b>	<b>\$0</b>	<b>\$559,000</b>	

## Pago electrónico

### Resumen del pago electrónico



Dirección IP:  
Estado de la transacción:  
Clave planilla:  
Período de pago:  
Fecha:  
Banco:  
Descripción :  
Aportes en línea: 9999001472382

[Aceptar](#)

[Imprimir](#)

#### Recuerda los canales de atención que tiene Aportes en Línea para brindarte soporte

- Si usted es un cliente empresarial comuníquese con nuestras líneas de servicio telefónico en Bogotá 601 746 0888, Medellín 604 604 3010, Cali 602 485 2050, Barranquilla 605 385 8090, Cartagena: 605 693 4080 y en el resto del país 01 8000 510245.
- Si usted es independiente o empleador doméstico comuníquese con nuestras líneas de servicio telefónico en Bogotá 601 742 3900, Medellín 604 604 1060, Cali 602 485 3939, Barranquilla 605 385 2080, Cartagena 605 693 1515, Bucaramanga 607 697 0909, Ibagué 608 277 1100, Nacional 01 8000 524448
- Nuestro horario de atención con asesores telefónicos es de lunes a viernes de 7:00 a.m. a 6:00 p.m. y los sábados de 8:00 a.m. a 1:00 p.m.

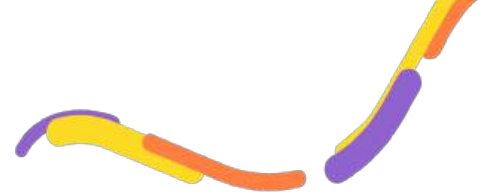

## Comprobante en línea

11 May 2026 20:51

Pago PSE



**Pago exitoso**

CUS 300963716

Comercio  
**APORTES EN LINEA**

Referencia 1  
**191.156.249.199**

Fecha  
**11 May 2026 20:51**

Referencia 2  
**CC**

Número de factura  
**9504594241**

Referencia 3  
**1053795527**

Descripción del pago  
**Pago de la Planilla de aportes con clave 9504594241**

Valor del Pago  
**\$559.000**

Número de comprobante  
**TR260511205114uSzEZR**

Costo de la transacción  
**\$ 0**

Producto origen  
**Producto**  
**\*\*\*\* 0757**





## Ayuda

- [Centro de ayuda](#)
- [Preguntas frecuentes](#)
- [Registre solicitudes](#)
- [Consulte el estado de sus solicitudes](#)
- [Novedades y noticias](#)
- [Guías y tutoriales](#)

## Políticas

- [Políticas de cookies](#)
- [Protección de datos](#)
- [Código del buen gobierno](#)
- [Términos y condiciones](#)
- [Política del Sistema Integrado de Gestión](#)
- [Línea ética](#)



DATOS GENERALES DEL APORTANTE								
Identificación	dv	Razon Social	Clase Aportante	Sucursal Principal	Direccion	Ciudad-Departamento	Teléfono	Exonerado SENA e ICBF
CC 1053795527		PATINO MARIN YESICA ALEJANDRA	INDEPENDIENTE	PRINCIPAL	CARRERA 42 B # 10 C - 35	MANIZALES-CALDAS	8712300	No

DATOS GENERALES DE LA LIQUIDACION									
Periodo		Clave	Tipo	Fecha		Pago			
Pensión	Salud	Pago	Planilla	Planilla	Limite	Pago	Banco	Dias Mora	Valor
2026-04	2026-04	319109086	9504833956	N	2026/05/08	2026/05/19	BANCOLOMBIA	11	\$34,000

LIQUIDACION DETALLADA DE APORTES																					
EMPLEADO			PENSION				SALUD				CCF				RIESGOS				PARAFISCALES		
No.	Identificación	Nombres	Codigo	Días	IBC	Aporte	Codigo	Días	IBC	Aporte	Codigo	Días	IBC	Aporte	Codigo	Días	IBC	Aporte	Días	IBC	Aporte
<b>Sucursal: PRINCIPAL ( 1 Afiliados)</b>					\$80,000	\$12,800			\$80,000	\$10,000			\$0	\$0			\$80,000	\$10,800		\$0	\$0
<b>Centro de Trabajo: PRINCIPAL ( 1 Afiliados)</b>					\$80,000	\$12,800			\$80,000	\$10,000			\$0	\$0			\$80,000	\$10,800		\$0	\$0
<b>Ciudad: MANIZALES Depto: CALDAS ( 1 Afiliados)</b>					\$80,000	\$12,800			\$80,000	\$10,000			\$0	\$0			\$80,000	\$10,800		\$0	\$0
1	CC 1053795527	PATINO YESICA	230301	30	(\$1,920,000)	(\$307,200)	EPS005	30	(\$1,920,000)	(\$240,000)		0	\$0	\$0	14-23	30	(\$1,920,000)	(\$10,100)	0	\$0	\$0
2	CC 1053795527	PATINO YESICA	230301	30	\$2,000,000	\$320,000	EPS005	30	\$2,000,000	\$250,000		0	\$0	\$0	14-23	30	\$2,000,000	\$20,900	0	\$0	\$0
<b>Total</b>	<b>Afiliados( 1)</b>				\$80,000	\$12,800			\$80,000	\$10,000			\$0	\$0			\$80,000	\$10,800		\$0	\$0

DATOS GENERALES DEL APORTANTE								
Identificación	dv	Razon Social	Clase Aportante	Sucursal Principal	Direccion	Ciudad-Departamento	Teléfono	Exonerado SENA e ICBF
CC 1053795527		PATINO MARIN YESICA ALEJANDRA	INDEPENDIENTE	PRINCIPAL	CARRERA 42 B # 10 C - 35	MANIZALES-CALDAS	8712300	No

DATOS GENERALES DE LA LIQUIDACION									
Periodo		Clave		Tipo	Fecha		Pago		
Pensión	Salud	Pago	Planilla	Planilla	Limite	Pago	Banco	Dias Mora	Valor
2026-04	2026-04	319109086	9504833956	N	2026/05/08	2026/05/19	BANCOLOMBIA	11	\$34,000

RESUMEN DE PAGO									
RIESGO	CODIGO	NIT	DV	AFILIADOS	VALOR LIQUIDADO	INTERESES MORA	SALDOS E INCAPACIDADES	VALOR A PAGAR	
AFP (ADMINISTRADORAS: 1)				1	\$12,800	\$200	\$0	\$13,000	
PORVENIR	230301	800,224,808	8	1	\$12,800	\$200	\$0	\$13,000	
ARL (ADMINISTRADORAS: 1)				1	\$10,800	\$100	\$0	\$10,900	
POSITIVA COMPAÑIA DE SEGUROS	14-23	860,011,153	6	1	\$10,800	\$100	\$0	\$10,900	
EPS (ADMINISTRADORAS: 1)				1	\$10,000	\$100	\$0	\$10,100	
SANITAS	EPS005	800,251,440	6	1	\$10,000	\$100	\$0	\$10,100	
<b>TOTAL</b>				<b>1</b>	<b>\$33,600</b>	<b>\$400</b>	<b>\$0</b>	<b>\$34,000</b>	

## Pago electrónico

### Resumen del pago electrónico



Dirección IP:  
Estado de la transacción:  
Clave planilla:  
Período de pago:  
Fecha:  
Banco:  
Descripción :  
Aportes en línea: 9999001472382

[Aceptar](#)

[Imprimir](#)

#### Recuerda los canales de atención que tiene Aportes en Línea para brindarte soporte

- Si usted es un cliente empresarial comuníquese con nuestras líneas de servicio telefónico en Bogotá 601 746 0888, Medellín 604 604 3010, Cali 602 485 2050, Barranquilla 605 385 8090, Cartagena: 605 693 4080 y en el resto del país 01 8000 510245.
- Si usted es independiente o empleador doméstico comuníquese con nuestras líneas de servicio telefónico en Bogotá 601 742 3900, Medellín 604 604 1060, Cali 602 485 3939, Barranquilla 605 385 2080, Cartagena 605 693 1515, Bucaramanga 607 697 0909, Ibagué 608 277 1100, Nacional 01 8000 524448
- Nuestro horario de atención con asesores telefónicos es de lunes a viernes de 7:00 a.m. a 6:00 p.m. y los sábados de 8:00 a.m. a 1:00 p.m.



## Ayuda

- [Centro de ayuda](#)
- [Preguntas frecuentes](#)
- [Registre solicitudes](#)
- [Consulte el estado de sus solicitudes](#)
- [Novedades y noticias](#)
- [Guías y tutoriales](#)

## Políticas

- [Políticas de cookies](#)
- [Protección de datos](#)
- [Código del buen gobierno](#)
- [Términos y condiciones](#)
- [Política del Sistema Integrado de Gestión](#)
- [Línea ética](#)



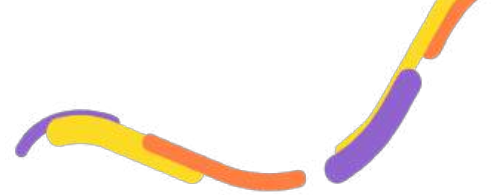

## Comprobante en línea

19 May 2026 07:24

Pago PSE



**Pago exitoso**

CUS 319109086

Comercio  
**APORTES EN LINEA**

Referencia 1  
**191.156.5.243**

Fecha  
**19 May 2026 07:24**

Referencia 2  
**CC**

Número de factura  
**9504833956**

Referencia 3  
**1053795527**

Descripción del pago  
**Pago de la Planilla de aportes con  
clave 9504833956**

Valor del Pago  
**\$34.000**

Número de comprobante  
**TR2605190724214kmZW0**

Costo de la transacción  
**\$ 0**

Producto origen  
**Producto  
\*\*\*\* 0757**

**PSE - Transacción Aprobada** **CUS 319109086**

<serviciopse@achcolombia.com.co>  
Para: <simonap.2129@gmail.com>

mar, 19 de may., 7:30 a.m.



**¡Hola, yesica alejandra patino marin!**

**Estado de la Transacción:** Aprobada

**Los siguientes son los datos de tu transacción:**

**Valor:** \$ 34.000,00

**Empresa:** APORTES EN LINEA

**Descripción:** Pago de la Planilla de aportes con clave:  
9504833956

**Fecha de la transacción:** 19/05/2026

**CUS:** 319109086

Gracias por utilizar nuestro servicio.



**Ten en cuenta estos tips de seguridad:**



Usa dispositivos personales o de confianza para realizar tus pagos.



No abras enlaces sospechosos.



Cambia tus contraseñas con regularidad.



Digita manualmente la URL del portal de tu entidad financiera.



Recuerda que PSE nunca te contactará para solicitarte información personal.

**"AVISO DE CONFIDENCIALIDAD:**

La información contenida en este email está destinada para el uso del individuo o entidad a la cual está direccionado y contiene información que es de carácter Confidencial o Privada. Si usted no es el destinatario autorizado, cualquier retención, distribución, utilización, divulgación o copia del presente mensaje está terminantemente prohibida y puede ser sancionada por la ley. Si por error recibe este mensaje, favor notificar al remitente o a la dirección <https://www.pse.com.co/web/quest/persona-centro-de-ayuda> en el botón habla con nosotros, y elimine el mensaje y cualquier copia del mismo de forma inmediata. Este mensaje ha sido revisado con software antivirus, para evitar que contenga código malicioso que pueda afectar sistemas de cómputo, sin embargo, es responsabilidad del destinatario confirmar este hecho en el momento de su recepción. El presente mensaje no es una declaración oficial de ACH COLOMBIA S.A ni de ninguno de sus miembros de los cuerpos directivos de la compañía. Gracias."



**Documento de Autorización, Reconocimiento y Ordenación de Pago Comisión al Interior del País**

Usuario que Genera Reporte: MHaatejada ABEL ANTONIO TEJADA DIAZ  
 Unidad ó Subunidad que Genera Reporte: 36-02-00-005-950110 COMPLEJO TECNOLOGICO PARA LA GESTION AGROEMPRESARIAL-ANTIOQUIA

Fecha y Hora Generación Reporte: viernes, 10 de abril de 2026

**Comisión Servicio al Interior del País - Tramite - Inicial**

Solicitud de Comisión No.	20626	Fecha Solicitud	2026-04-09	Estado de la Comisión	Autorizada	Unidad Ejecutora o Subunidad - 36-02-00-005-950110 COMPLEJO TECNOLOGICO PARA LA GESTION AGROEMPRESARIAL-ANTIOQUIA			
Tipo de Comisión	Servicio	Fecha Aut./ Rech.	2026-04-10	Genera Viáticos	SI	Genera gastos de viaje	Si	Requiere Pasajes Aéreos	NO
Transporte por Vía	Terrestre	Área u Oficina	PROYECTO IAP			Tipo de trámite	Inicial	Comisión Inicial	

**CDP de viáticos**

Consecutivo CDP	5426	Dependencia Solicitante	950166 COMPLEJO TECNOLOGICO PARA LA GESTION AGROEMPRESARIAL-INVESTIGACIÓN APLICADA Y SEMILLEROS						
Rubro Presupuestal de Viáticos	C-3605-1300-4-40402A-3605021-02 - ADQUIS. DE BYS - SERVICIO DE APOYO FINANCIERO A LA INVESTIGACIÓN, DESARROLLO E INNOVACIÓN TECNOLÓGICA - IMPLEMENTACIÓN DE LOS PROGRAMAS DE COMPETITIVIDAD Y DESARROLLO TECNOLÓGICO PRODUCTIVO EN EL SENA NACIONAL				Rubro Presupuestal de Gastos de Viaje	C-3605-1300-4-40402A-3605021-02 - ADQUIS. DE BYS - SERVICIO DE APOYO FINANCIERO A LA INVESTIGACIÓN, DESARROLLO E INNOVACIÓN TECNOLÓGICA - IMPLEMENTACIÓN DE LOS PROGRAMAS DE COMPETITIVIDAD Y DESARROLLO TECNOLÓGICO PRODUCTIVO EN EL SENA NACIONAL			

Nombre	Tipo y Número de Documento	Cargo	Estado	Fecha Inicial Comisión	Fecha final Comisión	Dpto. / Municipio Origen	Dpto. / Municipio Destino	N°. Dias	Pernocta Último día Comisión	Porcentaje Pernocta	Total dias	Base de Liquidación	Valor Viático Diario	Valor Total Viáticos	Valor Gastos de Viaje	Valor total a pagar	Objeto de la Comisión por Tercero
YESICA ALEJANDRA PATIÑO MARIN	CC: 1053795527	CONTRATISTA-PROFESIONAL IAP	Autorizada	2026-04-22	2026-04-25	CALDAS / MANIZALES	CALDAS / LA DORADA	3,5	No	50	3,5	4.800.000,00	335.520,00	1.174.320,00	213.096,00	1.387.416,00	Realizar el arranque del fotobiorreactor y desarrollar un proceso de capacitación teórico-práctica orientado a la construcción y organización del cepario, garantizando que el personal en formación adquiera las competencias necesarias para el manejo
<b>Totales Solicitud de Comisión</b>														<b>1.174.320,00</b>	<b>213.096,00</b>	<b>1.387.416,00</b>	

**OBJETO DE LA COMISIÓN**

Realizar el arranque del fotobiorreactor y desarrollar un proceso de capacitación teórico-práctica orientado a la construcción y organización del cepario, garantizando que el personal en formación adquiera las competencias necesarias para el manejo

**ORDENADOR DEL GASTO**

Identificación:	98655851	Nombre:	ABEL ANTONIO TEJADA DIAZ	Cargo:	SUBDIRECTOR DEL COMPLEJO TECNOLOGICO PARA LA GESTION AGROEMPRESARIAL - ANTIOQUIA
-----------------	----------	---------	--------------------------	--------	--

**VISTO BUENO JEFE INMEDIATO**

Nombre:	Firmado digitalmente por: MINISTERIO DE HACIENDA Y CREDITO PUBLICO	Cargo:	""
---------	--	--------	----

**MINISTERIO DE HACIENDA Y CREDITO PUBLICO**

Serial del certificado: 5540827336374662968  
 Entidad: Persona Juridica  
 Unidad Organizacional: SUBDIRECCION DE OPERACIONES  
 Hora de firma: 2026/04/10 15:31:19 -05:00



## Documento de Autorización, Reconocimiento y Ordenación de Pago Comisión al Interior del País

Usuario que Genera Reporte: MHaatejada ABEL ANTONIO TEJADA DIAZ  
Unidad ó Subunidad que Genera Reporte: 36-02-00-005-950110 COMPLEJO TECNOLOGICO PARA LA GESTION AGROEMPRESARIAL-ANTIOQUIA  
Fecha y Hora Generación Reporte: viernes, 10 de abril de 2026

Firma Responsable

Verificado Por:	LINEY DEL CARMEN PENATE PENA	Fecha Verificación:	10/04/2026 14:43:11
-----------------	------------------------------	---------------------	---------------------



Firmado digitalmente por:  
Nombre: ABEL ANTONIO TEJADA DIAZ  
Cédula de ciudadanía: 98655851  
Usuario SIIF: MHaatejada  
10/04/2026 3:31:31 p. m.



Versión: 01

Código:  
GCCON-F-095

## PROCESO

## GESTIÓN CONTRACTUAL

## NOMBRE DEL FORMATO

## FORMATO AGENDA DESPLAZAMIENTO CONTRATISTA

## CLASIFICACIÓN DE LA INFORMACIÓN

Pública  Pública Clasificada  Pública Reservada 

## DATOS DEL CONTRATISTA QUE SE DESPLAZA

FECHA DE ELABORACIÓN DE AGENDA				7/04/2026							
NOMBRES Y APELLIDOS				IDENTIFICACIÓN:							
Yésica Alejandra Patiño Marín				Tipo:		C.C.		No.		1053795527	
CONTRATO		No.	PSP-ANT-CTPGA-145-2026	AÑO	2026	FECHA VENCIMIENTO DEL CONTRATO		15	12	2026	
OBJETO CONTRACTUAL:		Prestar los servicios profesionales como facilitador para asegurar el acompañamiento a las comunidades beneficiarias del proyecto "IAP Biofertilizantes Bioinsumos.									
DIRECCIÓN GENERAL/REGIONAL		Antioquia			DEPENDENCIA/CENTRO		Complejo Tecnológico para la Gestión Agroempresarial				
NOMBRE DEL ORDENADOR DEL GASTO (de la Movilización)		Abel Antonio Tejada Díaz			CARGO		Subdirector (E)				
NOMBRE DEL SUPERVISOR(A) DEL CONTRATO		Carlos Alberto Cuesta Hoyos			CARGO		Instructor SENNOVA grado 20				

## INFORMACIÓN DEL DESPLAZAMIENTO

RUTA		Manizales - La Dorada - Manizales									
DIRECCIÓN GENERAL/REGIONAL		Caldas			DEPENDENCIA/CENTRO		Centro Pecuario y Agroempresarial				
CIUDAD/DEPARTAMENTO O MUNICIPIO/DEPARTAMENTO O CIUDAD/PAIS		Caldas			ENTIDAD O EMPRESA:	Centro Pecuario y Agroempresarial		CONTACTO	Diana Cristina Ballesteros 3117850931		
FECHA INICIO DEL DESPLAZAMIENTO		22	4	2026	FECHA FIN DESPLAZAMIENTO		25	4	2026		
OBJETIVO DEL DESPLAZAMIENTO		Realizar el arranque del fotobiorreactor y desarrollar un proceso de capacitación teórico-práctica orientado a la construcción y organización del cepario, garantizando que el personal en formación adquiera las competencias necesarias para el manejo y la conservación adecuada de las cepas.									

## OBLIGACIONES DEL CONTRATO

1	Acompañamiento técnico en territorio para la implementación y validación de procesos biotecnológicos, garantizando rigor técnico y articulación con el equipo del proyecto.										
2	Desarrollo de actividades de transferencia y formación, incluyendo talleres, jornadas demostrativas y espacios participativos con comunidades y actores del proyecto.										
3	Seguimiento técnico y elaboración de insumos, asegurando estandarización de procesos, adaptación territorial y cumplimiento de los lineamientos del proyecto.										

## AGENDA

ACTIVIDADES ( Deberá contener información detallada de las tareas a realizar día a día)											
Día Inicio		22	4	2026							
Desplazamiento ruta de ida:					Manizales - La Dorada						
Medio de transporte: aéreo, terrestre, fluvial:					Terrestre						
Actividades a ejecutar:											
22	HORA: 6:30 a.m. – 10:30 a.m.	Desplazamiento terrestre desde la ciudad de Manizales, departamento de Caldas, hacia el municipio de La Dorada, departamento de Caldas.									
	HORA: 10:30 a.m. – 11:00 a.m.	Llegada al lugar de trabajo, organización del espacio y verificación de materiales, equipos y reactivos necesarios para las actividades de laboratorio y capacitación.									
	HORA: 11:00 a.m. – 1:00 p.m.	Revisión técnica del fotobiorreactor, incluyendo inspección de conexiones, sistema de bombeo y líneas de circulación.									
	HORA: 1:00 p.m. – 2:00 p.m.	Almuerzo.									
	HORA: 2:00 p.m. – 5:30 p.m.	Preparación del sistema para su puesta en marcha: limpieza del fotobiorreactor, verificación de conexiones hidráulicas y revisión del sistema de circulación del medio de cultivo.									
	HORA: 6:00 p.m.	Pernoctación en el municipio de La Dorada.									
Medio de transporte: aéreo, terrestre, fluvial:					Terrestre						
Día 2		23	4	2026							
Actividades a ejecutar:											
23	HORA: 8:00 a.m. – 8:30 a.m.	Revisión de las actividades programadas y organización del área de trabajo.									
	HORA: 8:30 a.m. – 12:00 m.	Arranque del fotobiorreactor, puesta en funcionamiento del sistema de circulación y verificación de parámetros operativos iniciales.									
	HORA: 12:00 m. – 1:00 p.m.	Almuerzo.									
	HORA: 1:00 p.m. – 3:00 p.m.	Monitoreo del sistema y ajustes para estabilizar el funcionamiento del fotobiorreactor.									
	HORA: 3:00 p.m. – 5:30 p.m.	Desarrollo de la capacitación teórico-práctica para la construcción del cepario, incluyendo preparación de medios de cultivo, esterilización de materiales de laboratorio, preparación de recipientes de cultivo y orientación sobre la inoculación o siembra de cepas por parte del personal en formación.									
	HORA: 6:00 p.m.	Pernoctación en el municipio de La Dorada.									
Medio de transporte: aéreo, terrestre, fluvial:					Terrestre						

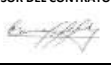
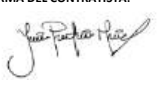
Dia 3		24	4	2026
Actividades a ejecutar:				
24	HORA: 8:00 a.m. – 11:30 a.m.	Continuación del proceso de capacitación práctica para la consolidación del cepario, incluyendo: transferencia y establecimiento de cepas en los recipientes de cultivo, rotulación e identificación de las cepas, y organización del cepario en el espacio destinado para su almacenamiento.		
	HORA: 11:30 a.m. – 12:30 m.	Verificación de condiciones adecuadas para la conservación del material biológico (temperatura, iluminación, condiciones de esterilidad) y ajuste de protocolos de manejo.		
	HORA: 12:30 p.m. – 1:30 p.m.	Almuerzo.		
	HORA: 1:30 p.m. – 3:30 p.m.	Capacitación complementaria al personal en formación sobre protocolos de mantenimiento del cepario, control de contaminación, subcultivo y conservación de cepas.		
	HORA: 12:30 p.m. – 1:30 p.m.	Evaluación práctica del proceso desarrollado por los participantes, retroalimentación técnica, resolución de dudas y organización final del área de laboratorio.		
	HORA: 6:00 p.m.	Pernoctación en el municipio de La Dorada.		
Medio de transporte: aéreo, terrestre, fluvial:				Terrestre
Dia 4		25	4	2026
Actividades a ejecutar:				
25	HORA: 8:00 a.m.	Desplazamiento terrestre desde el municipio de La Dorada hacia la ciudad de Manizales, departamento de Caldas, dando cierre a la comisión de servicios.		
Desplazamiento ruta de regreso:				La Dorada - Manizales
Medio de transporte: aéreo, terrestre, fluvial:				Terrestre
Observaciones:				
Se liquidan gastos de transporte entre terminales aéreas por valor de				\$0
Se liquidan gastos de transporte entre terminales terrestre por valor de				\$53,096
Se liquidan gastos de transporte intermunicipal por valor de				\$160,000
FIRMA ORDENADOR DE GASTO:		FIRMA SUPERVISOR DEL CONTRATO :		FIRMA DEL CONTRATISTA:
				
Firmado digitalmente por TEJADA DIAZ				
Nombres y Apellidos: Abel Antonio Tejada Díaz		Nombres y Apellidos: Alberto Cuesta Hoyos		Carlos
Cargo: Subdirector (E)		Cargo: Instructor SENNOVA Grado 20		Nombres y Apellidos: Alejandra Patiño Marín
				Yésica



### FORMATO INFORME LEGALIZACION DESPLAZAMIENTO - CONTRATISTA

**CIUDAD Y FECHA:** Manizales, 4 de mayo de 2026

**PRESENTADO A:** Abel Antonio Tejada Díaz, subdirector

ORDEN DE VIAJE No:	FECHA DE INICIO:	FECHA DE FINALIZACION:
20626	22/04/26	25/04/26

LUGAR A DONDE REALIZÓ EL DESPLAZAMIENTO	REGIONAL / CENTRO DE FORMACION	OTRA: (ciudad)
		La Dorada

**OBJETIVO DEL DESPLAZAMIENTO:**

Realizar el arranque del fotobiorreactor y desarrollar un proceso de capacitación teórico-práctica orientado a la construcción y organización del cepario, garantizando que el personal en formación adquiera las competencias necesarias para el manejo y la conservación adecuada de las cepas.

**ACTIVIDADES DESARROLLADAS:**

**22 de abril de 2026 (Día 1)**

- Se realizó desplazamiento terrestre desde la ciudad de Manizales hacia el municipio de La Dorada, dando inicio a la comisión de servicios.
- A la llegada al lugar de trabajo, se efectuó la organización del espacio de laboratorio y la verificación de materiales, equipos, reactivos e insumos requeridos para el desarrollo de las actividades programadas.
- Se realizó revisión técnica del sistema de fotobiorreactor, incluyendo inspección del estado general del equipo, verificación de conexiones, sistema de bombeo y líneas de circulación del medio de cultivo.
- Posteriormente, se desarrollaron actividades de preparación del sistema para su puesta en marcha, incluyendo limpieza técnica del fotobiorreactor, verificación de conexiones hidráulicas y revisión del sistema de circulación, con el fin de garantizar condiciones adecuadas de operación.
- Finalizada la jornada, se realizó pernoctación en el municipio de La Dorada.

**23 de abril de 2026 (Día 2)**

- Se efectuó revisión de las actividades programadas para la jornada y organización del área de trabajo.



- Se realizó el arranque operativo del fotobiorreactor, incluyendo puesta en funcionamiento del sistema de circulación y verificación de parámetros operativos iniciales.
- Posteriormente, se desarrolló monitoreo técnico del sistema, realizando ajustes operativos orientados a estabilizar el funcionamiento del fotobiorreactor y optimizar sus condiciones de operación.
- En horas de la tarde, se desarrolló capacitación teórico-práctica para la construcción del cepario, abordando preparación de medios de cultivo, esterilización de materiales de laboratorio, preparación de recipientes de cultivo y orientación técnica para la inoculación o siembra de cepas por parte del personal participante.
- Finalizada la jornada, se realizó pernoctación en el municipio de La Dorada.

#### **24 de abril de 2026 (Día 3)**

- Se dio continuidad al proceso de capacitación práctica para la consolidación del cepario, desarrollando actividades de transferencia y establecimiento de cepas en recipientes de cultivo, rotulación, identificación y organización del material biológico en el espacio destinado para su conservación.
- Posteriormente, se verificaron las condiciones ambientales y técnicas requeridas para la conservación del material biológico, incluyendo temperatura, iluminación, condiciones de esterilidad y ajuste de protocolos de manejo.
- En la jornada de la tarde, se desarrolló capacitación complementaria dirigida al personal participante sobre protocolos de mantenimiento del cepario, control de contaminación, procesos de subcultivo y conservación de cepas.
- Finalmente, se realizó evaluación práctica del proceso desarrollado, retroalimentación técnica a los participantes, resolución de inquietudes y organización final del área de laboratorio.
- Al cierre de la jornada, se realizó pernoctación en el municipio de La Dorada.

#### **25 de abril de 2026 (Día 4)**

- Se realizó desplazamiento terrestre desde el municipio de La Dorada hacia la ciudad de Manizales, dando cierre a la comisión de servicios y culminando las actividades programadas.

#### **RESULTADOS:**



- Se efectuó la revisión técnica integral del sistema de fotobiorreactor, incluyendo inspección de conexiones, sistema de bombeo, líneas de circulación y condiciones generales de operación.
- Durante la inspección técnica del fotobiorreactor, se identificó que algunos componentes y condiciones operativas requerían ajustes técnicos y complementación de elementos necesarios para garantizar su funcionamiento óptimo y su correcta puesta en marcha dentro de los procesos proyectados.
- Se realizó la verificación de las capacidades instaladas en la infraestructura disponible para la ejecución del proyecto, evaluando espacios de trabajo, disponibilidad de equipos, condiciones operativas y requerimientos técnicos para el desarrollo de actividades de laboratorio y producción biotecnológica.
- Como resultado de la evaluación técnica, se evidenció la necesidad de realizar mantenimiento preventivo y correctivo a algunos equipos e instrumentos de laboratorio, con el fin de asegurar condiciones adecuadas de operación, confiabilidad técnica y continuidad en los procesos del proyecto.
- Se generaron recomendaciones técnicas orientadas al acondicionamiento, mantenimiento y fortalecimiento de la infraestructura y de los equipos requeridos para la implementación efectiva de las actividades programadas.
- Se desarrolló satisfactoriamente la capacitación teórico-práctica para la construcción y consolidación del cepario, fortaleciendo las capacidades técnicas del personal participante en preparación de medios de cultivo, esterilización de materiales, inoculación, manejo y conservación de cepas.
- Se logró el establecimiento, organización, rotulación e identificación del material biológico trabajado durante la jornada, permitiendo avanzar en la estructuración técnica del cepario bajo criterios de trazabilidad, bioseguridad y conservación.
- Se fortaleció la apropiación de conocimientos técnicos por parte del personal en formación mediante ejercicios prácticos, acompañamiento especializado y retroalimentación técnica durante el desarrollo de las actividades.

**EVIDENCIAS O SOPORTES: Enuncie los archivos que soportan estos resultados y anexe lo correspondiente en este Informe**

Se anexan al final del documento:

1. Registro fotográfico
2. Tiquetes de desplazamiento formal

**COMPROMISOS**

ACTIVIDAD	RESPONSABLE	FECHA
-----------	-------------	-------



Consolidar el diagnóstico técnico de los componentes del fotobiorreactor que requieren ajuste o complementación para garantizar su adecuado funcionamiento.	Yésica Alejandra Patiño Marín	22 de mayo de 2026
Gestionar la programación de mantenimiento preventivo y/o correctivo de los equipos de laboratorio que evidenciaron necesidades de intervención técnica durante la visita.	Equipo técnico del proyecto / Personal responsable del laboratorio	29 de mayo de 2026
Implementar los ajustes técnicos y la adecuación de los elementos requeridos para la puesta en funcionamiento óptimo del sistema de fotobiorreactor.	Equipo técnico del proyecto	12 de junio de 2026
Realizar visita o seguimiento técnico para verificar el funcionamiento del fotobiorreactor posterior a la ejecución de las acciones correctivas.	Yésica Alejandra Patiño Marín	26 de junio de 2026
Aplicar y dar continuidad a los protocolos de manejo, mantenimiento y conservación del cepario desarrollados durante la capacitación.	Equipo técnico del proyecto	5 de junio de 2026
Realizar seguimiento técnico al establecimiento de cepas y verificación de las condiciones de conservación del material biológico implementado.	Yésica Alejandra Patiño Marín	30 de junio de 2026
<b>CONCLUSIONES:</b>		



1. La comisión técnica realizada en el municipio de La Dorada permitió avanzar en la verificación de las condiciones técnicas, operativas e infraestructura disponible para la ejecución de las actividades contempladas dentro del proyecto.
2. La revisión del sistema de fotobiorreactor permitió evaluar su estado actual de funcionamiento e identificar necesidades de ajuste, complementación de componentes y mantenimiento en algunos equipos asociados, aspectos fundamentales para garantizar condiciones adecuadas de operación y continuidad en los procesos biotecnológicos proyectados.
3. La verificación de las capacidades instaladas permitió identificar fortalezas en la infraestructura disponible, así como oportunidades de mejora relacionadas con el acondicionamiento técnico y mantenimiento de equipos requeridos para el desarrollo eficiente de las actividades de laboratorio.
4. La jornada de capacitación teórico-práctica orientada a la construcción y consolidación del cepario permitió fortalecer las capacidades técnicas del personal participante en procesos de preparación de medios de cultivo, manejo de material biológico, establecimiento de cepas y aplicación de protocolos de conservación y bioseguridad.
5. Los resultados obtenidos durante la comisión aportan información técnica relevante para la toma de decisiones, priorización de acciones de mejora y planificación de actividades de seguimiento, contribuyendo al fortalecimiento de la infraestructura y de los procesos técnicos requeridos para la correcta implementación del proyecto.

**DATOS DEL CONTRATISTA**

<b>NOMBRE Y APELLIDO</b>	<b>FIRMA</b>
Yésica Alejandra Patiño Marín	

**VISTO BUENO SUPERVISOR**

<b>CARGO DEL SUPERVISOR</b>	<b>NOMBRE Y APELLIDO SUPERVISOR</b>	<b>FIRMA</b>
Instructor SENNOVA, grado 20	CARLOS ALBERTO CUESTA HOYOS	



## ANEXOS – EVIDENCIAS

### Anexo 1. Registro fotográfico



**Imagen 1.** Verificación del cultivo microalgal y evaluación visual de la biomasa obtenida durante el proceso de operación del sistema de fotobiorreactor.



**Imagen 2.** Jornada de inspección técnica y revisión operativa del sistema de fotobiorreactores instalado para el desarrollo del proyecto.



**Imagen 3.** Verificación de infraestructura complementaria y condiciones hidráulicas del área de trabajo para soporte de procesos productivos.



**Imagen 4.** Inspección del área destinada para procesos complementarios de producción y adecuación de infraestructura técnica.



**Imagen 5.** Seguimiento técnico al funcionamiento del sistema de fotobiorreactores durante la visita de campo.



**Imagen 6.** Verificación de espacios de apoyo para el desarrollo de procesos agrobiotecnológicos.





**Imagen 8.** Reconocimiento del entorno productivo y de especies vegetales establecidas dentro del área demostrativa.



**Imagen 9.** Inspección interna de componentes del sistema, identificando condiciones operativas y necesidades de ajuste técnico.







**Imagen 10.** Revisión de conexiones hidráulicas y puntos de acople del sistema de circulación del fotobiorreactor.



**Imagen 11.** Evaluación del sistema fotovoltaico de soporte energético instalado para la operación del equipo.



**Imagen 12.** Inspección general del sistema de fotobiorreactores y estado operativo de las unidades de cultivo.

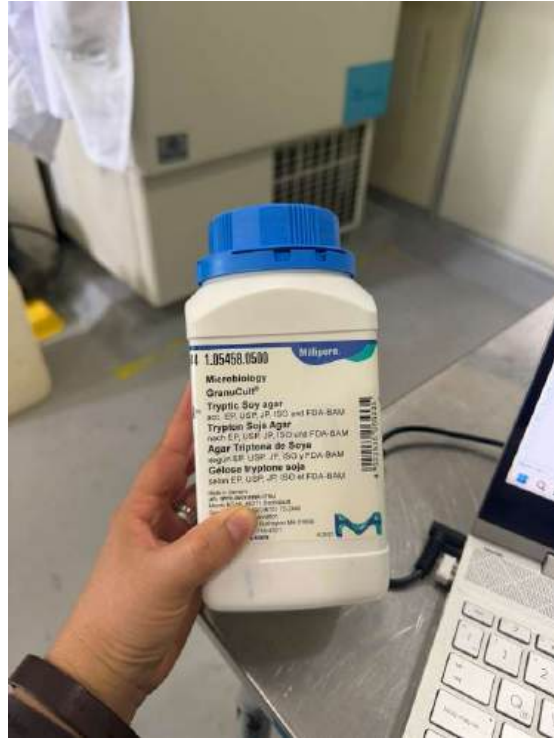

**Imagen 13.** Revisión de insumos microbiológicos utilizados durante la capacitación para la preparación de medios de cultivo y establecimiento del cepario.



**Imagen 14.** Inspección del sistema de iluminación y condiciones de bioseguridad del área de laboratorio destinada al manejo del material biológico.



Anexo 2. Tiquetes de desplazamiento formal

 **Vigilado SuperTransporte** 

Nit: 890800301  
DIRECCION TERMINAL MANIZALES  
TELEFONO 3162711173 -

**No TIQUETE: DEMA-59669**  
**DESTINO: MANIZALES-LA DORADA**  
**FEC.VIAJE: 2026-04-22 07:00:00**  
**SILLA : 8**  
**NOMBRE: JESICA PATIÑO**  
**CEDULA: 1053795527**  
**CELULAR: 3122875518**  
**VALOR: 80.000**  
**VEHICULO: 775 - GTT914**  
**NIVEL DE SERVICIO: BASICO**  
**FEC.VENTA: 2026-04-22 06:54:07**



**DOCUMENTO ELECTRONICO EQUIVALENTE**  
**valido 30 minutos despues de la hora de**  
**salida**



AGE - V

TIQUETE DE TRANSPORTE  
DE PASAJEROS

Nit:890800258-0

Tiquete No. EA292027635558

Pasajero  
ALEJANDRA PATIÑO

N° Documento  
1053795527

Datos del viaje

Origen: LA DORADA

Destino: MANIZALES - CALDAS

Fecha: 25/04/2026 Hora: 09:15 AM Puesto: 6

Ruta-Hora: HHR-0820

No. Bus - Placa: 38002 SPY177 - Afiliado a EMPRESA  
ARAUCA SA

Descripción: Transporte terrestre de pasajeros

Tipo Nivel de Servicio: Servicio de lujo

Datos del pago

Tipo de Pago: EFECTIVO

Tipo de Venta: VENTA NORMAL

Tarifa: 80.000 Redes: N/A

Valor a Pagar: 80.000

Oficina Expedidora: LA DORADA

Expedición: 25/04/2026 09:54 AM Usuario: SZAPATA1  
ADULTO

Ver contrato de operación de transporte y aviso autorizaci  
de tratamiento de datos personales y política de transporte e  
menores en la web: [www.empresarauca.com.co](http://www.empresarauca.com.co)

Para ir y volver

Gracias por permitirnos transportar tus sueños. Tus  
kilómetros disponibles a la fecha son: 0

Amparado por Póliza RCC N° 549778 - Aseguradora HDI.

Mensaje de expedición Empresa Arauca

Declaro que NO he presentado el carné o certificado de  
vacunación contra la fiebre amarilla y asumo la  
responsabilidad por cualquier consecuencia que  
esto pueda generar en mí o en otras personas. Para más  
información, consulte: [www.empresarauca.com.co/legal/](http://www.empresarauca.com.co/legal/)



Vigilado  
SuperTransporte

CLIENTE



GTH-F-087 V.02