



PROCESO				
GESTIÓN CONTRACTUAL				
NOMBRE DEL FORMATO				
INFORME MENSUAL DE EJECUCIÓN CONTRACTUAL				
CLASIFICACIÓN DE LA INFORMACIÓN				
Pública	<input checked="" type="checkbox"/>	Pública Clasificada	<input type="checkbox"/>	Pública Reservada

Floridablanca, mayo 29 de 2026

Señor

JAVIER DIAZ DIAZ

Supervisor contrato N°**CO1.PCCNTR.9200888** del 2026

COORDINADOR ACADÉMICO, PROGRAMAS ESPECIALES

CENTRO INDUSTRIAL DEL DISEÑO Y LA MANUFACTURA

Ciudad

**Asunto:** Informe mensual de ejecución contractual Mes de mayo del año 2026

**Referencia:** **CO1.PCCNTR.9200888 de 2026**

FREDY SAID SILVA URIBE, identificado con la cédula de ciudadanía No. 91230801 en mi calidad de Contratista del SENA, en el Centro Industrial del Diseño y la Manufactura en cumplimiento del Contrato de Prestación de Servicios de la referencia, a continuación, presento el Informe de actividades realizadas en el mes objeto de cobro.

**Valor y forma de Pago:** Se fija como valor total para el contrato la suma de **VEINTICUATRO MILLONES SETECIENTOS MIL PESOS MCTE (\$24.700.000)**. Esta suma será pagada por el SENA al contratista de la siguiente manera: por horas reportadas mes a mes.

**Plazo:** Será hasta el (11) de (diciembre) de 2026



**OBJETO:**

Contratar los servicios personales de carácter temporal para orientar y desarrollar Procesos de formación en el marco de la estrategia de Economía Popular, de Conformidad con los programas de formación establecidos por el CIDM del SENA,

Regional Santander. JOYERIA ARMADA

**Ejecución mensual de actividades**

No	Obligaciones	Acciones realizadas	Evidencias
1	Cumplir el objeto del contrato de manera personal, disponiendo de toda su capacidad, seriedad, responsabilidad, profesionalismo y eficiencia en su desarrollo, que derive en excelente calidad de la formación técnica que imparte, en el área para la cual se ha contratado, en los horarios y lugares establecidos para impartir la formación de tal forma que no se interrumpa los procesos formativos ofrecidos por el SENA de acuerdo a sus requerimientos.	Se orientó formación complementaria de forma presencial en alternancia en los municipios, a los aprendices de las diferentes fichas del programa Joyería Armada, de acuerdo a los lineamientos de la formación asignada por la coordinación de formaciones especiales	Fotos y listas de asistencia
2	Preparar, orientar, desarrollar y apoyar procesos de aprendizaje, en cualquiera de las estrategias de respuesta institucional, para los diferentes grupos poblacionales objeto de la Formación Profesional Integral.	Se planea, se orienta y se desarrolla la formación profesional integral en la ficha, del programa Joyería Armada	Cumplimiento de la Planeación pedagógica, proyecto formativo y guías de aprendizaje. El archivo soporte se encuentra en el portafolio del instructor que reposa en un drive compartido con la coordinación.
3	Desarrollar mecanismos que faciliten la reflexión, la innovación, el espíritu investigativo, la creatividad y la autoevaluación en los Aprendices, para su mejoramiento continuo	Implementación de actividades con metodologías Activas que fomentan la creatividad, innovación y autoevaluación en los aprendices.	Anuncios y correos como motivación para que profundicen en los temas propuestos.



4	<p>Reportar en el sistema SOFIA PLUS, en un plazo máximo de tres (3) días hábiles, una vez se ejecute la acción correspondiente, todas las actividades que de acuerdo a los procesos, son de su responsabilidad, garantizando la calidad de la información y su coherencia con el proceso formativo, tales como: Registro de juicios evaluativos, creación de rutas, asociación de Aprendices, registro de juicios evaluativos del reconocimiento de aprendizajes previos y comunicar oportunamente al Coordinador Académico, anomalías, inconsistencias, novedades de aprendices y hallazgos en el registro de la información.</p>	<p>Se reportarán en Sena Sofía plus los juicios evaluativos, eventos y las novedades de acuerdo a la planeación pedagógica</p>	<p>Las evidencias correspondientes a registro de juicios evaluativos y novedades, se pueden verificar en el aplicativo Sena Sofía Sofía plus y en el portafolio del instructor que se encuentra en el drive compartido con coordinación</p>
5	<p>Participar en procesos de promoción de los programas de Formación Profesional Integral, servicios y actividades de Divulgación Tecnológica, programados por el Centro de Formación.</p>	<p>Se hace la divulgación y promoción de los programas de formación en sus modalidades ofertados por el centro de formación.</p>	<p>Divulgación a todos mis contactos de correos electrónicos y WhatsApp</p>
6	<p>Coadyuvar en el proceso de ingreso e inducción a los Aprendices.</p>	<p>Se realizó la socialización del programa de formación complementaria y el programa formación para la convocatoria de los aprendices y se realizó la inducción.</p>	<p>Evidencias de los talleres respectivos se encuentran en el aplicativo territorium y portafolio del instructor.</p>
7	<p>Documentar en las diferentes plataformas (LMS, TERRITORIUM) los procesos de formación que orienta, asociado con el proyecto formativo (portafolio de evidencias del instructor, material de apoyo bibliográfico, guías de aprendizaje, talleres aplicados y los demás documentos y recursos requeridos por el desarrollo curricular).</p>	<p>Se documentan cada una de las actividades en la plataforma Territorium relacionadas con el desarrollo de la formación.</p>	<p>Las actividades propuestas se encuentran en la plataforma,</p>
8	<p>Entregar oportunamente los informes requeridos, sobre las</p>	<p>Generación y entrega de los informes y productos elaborados por los aprendices en el proceso</p>	<p>Los productos relacionados con el desarrollo de actividades teóricas</p>



	acciones encomendadas y los productos resultantes de procesos de aprendizaje, desarrollados por los Aprendices a quienes imparte Formación Profesional Integral.	de formación; requeridos por coordinación académica y las directivas del CIDM	desarrollados por los aprendices se encuentran subidos en el LMS. junto con fotos de los productos resultantes del proceso de formación.
9	Atender la formación titulada y apoyar la formación complementaria, según las necesidades del Centro de Formación.	Se planea y se orienta la formación profesional integral del programa Joyería Armada	Las evidencias se encuentran en el portafolio del instructor que reposa en el drive compartido con coordinación.
10	Acreditar el pago mensual de las obligaciones frente al Sistema de Seguridad Social Integral (salud, pensión y ARL) como trabajador independiente, dentro de los plazos establecidos en el Decreto 1990 de 2016 Artículo 3.2.2.1. y lo contemplado en la Ley 1955 de 2019, artículo 244, que permite la posibilidad que los contratistas coticen su seguridad social mes vencido. La demora en la entrega de los soportes de pago mensual de estas obligaciones, será causal para el aplazamiento del pago de los honorarios respectivos hasta que se dé el cabal cumplimiento de las obligaciones anteriormente señaladas. La persistencia en el incumplimiento de esta obligación por parte del CONTRATISTA, será causal para la declaración de incumplimiento y caducidad administrativa.	Me encuentro afiliado y realizo el pago de los aportes mensuales al sistema de salud, pensiones y riesgos profesionales.	Se entrega soporte de pago aportes seguridad social
11	Vigilar y salvaguardar los bienes que hagan parte del patrimonio del SENA o de otras entidades o de particulares puestos al servicio de la entidad y que le hayan sido entregados para el desarrollo del objeto del contrato, por lo que son sujetos de control y vigilancia. En consecuencia, deberán dar cuenta sobre la entrega de los bienes al supervisor y/o	Dentro del proceso de formación se enseña el uso, cuidados y mantenimiento de las herramientas, materiales y equipos.	Como cuentadantes se realizan tomas virtuales y físicas del inventario a nuestro cargo.



	interventor del contrato respectivo y a los órganos de control fiscal y disciplinario, de ser procedente.		
12	Atender oportunamente los requerimientos que haga el supervisor del contrato y presentar informes mensuales de la ejecución del contrato.	Cada vez que se requiera, estoy atento a los requerimientos del supervisor y directivas del CIDM	En la cuenta de cobro se presentan informes detallados de la ejecución del contrato.
13	Presentar por medio de la plataforma Secop II, los informes mensuales de actividades junto con las cuentas de cobro en las fechas establecidas por la Entidad, a efectos que las mismas sean canceladas dentro del mes. Las cuentas de cobro que sean presentadas de manera extemporánea o por fuera del calendario estimado por la Entidad, se tramitará en el siguiente mes. El Sena no responderá por retenciones o descuentos que se realicen a los contratistas por causa de la presentación tardía de las cuentas de cobro.	Todos los documentos se presentan mensualmente como requisito para la firma del contrato.	Todos los documentos se encuentran en sus respectivas carpetas digitales en la plataforma Secop II
14	Desplazarse dentro y fuera del territorio nacional a los lugares donde se imparte la formación donde se desarrolle las actividades que sirvan para cumplir el servicio temporal contratado y legalizar las órdenes de viaje (en los casos que aplique), de acuerdo con los términos y lineamientos del SENA, una vez culminado el desplazamiento.	Las actividades que se desarrollan en este contrato requieren de desplazamientos fuera de la ciudad	Las actividades que se desarrollan en este contrato requieren de desplazamientos fuera de la ciudad.

A continuación, relaciono los desplazamientos que realicé previo a la presentación de este informe. Una vez finalizado cada desplazamiento presenté al ordenador del gasto el informe en el Formato Informe Legalización Desplazamiento Contratista GTH-F-087, en el que se describieron las actividades desarrolladas y los resultados de cada desplazamiento. Cada informe cuenta con el visto bueno del Supervisor.

Se lista a continuación el soporte de la legalización de los desplazamientos realizados, los cuales forman parte integral del presente informe de ejecución contractual.



ITEM	No DE LA ORDEN DE VIAJE	LUGAR DE DESPLAZAMIENTO	FECHA DE DESPLAZAMIENTO INICIAL	FECHA DE DESPLAZAMIENTO FINAL
1.	16826	Guayabal	20/04/2026	24/04/2026
2.	20526	Guane	4/05/2026	8/05/2026

Para el trámite de la cuenta me permito adjuntar: Documentos electrónicos enunciados como evidencias del cumplimiento de las obligaciones contractuales y los desplazamientos realizados y el # 8641270911 de la planilla, de pago de aportes a salud, pensión, ARL y la planilla # 8641394010 ajuste ARL expedido por Asopagas la cual corresponde al mes de abril de 2026.

Cordialmente,  
FREDY SAID SILVA URIBE  
Contratista  
C.C. No. 91230801 de Bucaramanga

**JAVIER DIAZ DIAZ**  
**Supervisor Contrato CO1.PCCNTR.9200888 del año 2026**  
**Coordinador de Formaciones Especiales**



## EVIDENCIA DOCUMENTAL

CONTRATO: CO1.PCCNTR.9200888 de 2026

FREDY SAID SILVA URIBE

### *Evidencias*





CONTRATO: CO1.PCCNTR.9200888 de 2026

FREDY SAID SILVA URIBE

Evidencias





CONTRATO: CO1.PCCNTR.9200888 de 2026

FREDY SAID SILVA URIBE

Evidencias





CONTRATO: CO1.PCCNTR.9200888 de 2026

FREDY SAID SILVA URIBE

Evidencias





CONTRATO: CO1.PCCNTR.9200888 de 2026  
 FREDY SAID SILVA URIBE

Evidencias

Parece que este mensaje esta en ingles X  
[Traducir al español](#)

CÓDIGO DEL PROGRAMA	Nº DE HORAS DEL PROGRAMA	PROGRAMA ESPECIAL	CONVENIO CON ENTIDADES O INSTITUCIONES	DIRECCIÓN DONDE SE IMPARTIRÁ LA FORMACIÓN	MUNICIPIO DONDE SE IMPARTIRÁ LA FORMACIÓN	AMBIENTE DE FORMACIÓN	FECHA DE INICIO DE LA FORMACIÓN	FECHA DE FINALIZACIÓN DE LA FORMACIÓN	CUPO	HORARIO INICIO DE FORMACIÓN	HORARIO DE TERMINACIÓN DE LA FORMACIÓN	DÍAS	Código de solicitud	Número de ficha	fecha public
40191	48	ECONOMIA POPULAR	ECONOMIA POPULAR	alcaldia villanueva	Villanueva	AULA MOVIL DE JOYERIA	25/05/2026	29/05/2026	12	6:00	16:00	LUNES, MARTES, MIERCOLES, JUEVES, VIERNES	2427526	3504638	29/04

DEL PROGRAMA	PROGRAMA ESPECIAL	CONVENIO CON ENTIDADES O INSTITUCIONES	DIRECCIÓN DONDE SE IMPARTIRÁ LA FORMACIÓN	MUNICIPIO DONDE SE IMPARTIRÁ LA FORMACIÓN	AMBIENTE DE FORMACIÓN	FECHA DE INICIO DE LA FORMACIÓN	FECHA DE FINALIZACIÓN DE LA FORMACIÓN	CUPO	HORARIO INICIO DE FORMACIÓN	HORARIO DE TERMINACIÓN DE LA FORMACIÓN	DÍAS	Código de solicitud	Número de ficha	fecha de publicación	Fecha de cierre inscripción
ECONOMIA POPULAR	ECONOMIA POPULAR	Alcaldia Barichara	Alcaldia Barichara	Barichara	AULA MOVIL DE JOYERIA	11/05/2026	15/05/2026	12	6:00	16:00	LUNES, MARTES, MIERCOLES, JUEVES, VIERNES	2427521	3504498	29/04/2026	06/05/2026



CONTRATO: CO1.PCCNTR.9200888 de 2026  
 FREDY SAID SILVA URIBE

Evidencias

27/04/26 00:00 - 23:59: Disponibile	28/04/26 00:00 - 23:59: Disponibile	29/04/26 00:00 - 23:59: Disponibile	30/04/26 00:00 - 23:59: Disponibile	01/05/26 00:00 - 23:59: Disponibile	02/05/26 00:00 - 23:59: Disponibile
					03/05/26 00:00 - 23:59: Disponibile
04/05/26 00:00 - 23:59: Disponibile	05/05/26 00:00 - 23:59: Disponibile	06/05/26 00:00 - 23:59: Disponibile	07/05/26 00:00 - 23:59: Disponibile	08/05/26 00:00 - 23:59: Disponibile	09/05/26 00:00 - 23:59: Disponibile
					10/05/26 00:00 - 23:59: Disponibile
11/05/26 00:00 - 06:00: Disponibile 06:00 - 16:00: (3504498)ENSAMBLAR JOYAS SEGUN PROCEDIMIENTOS TECNICOS Y NORMATIVA	12/05/26 (3504498)ENSAMBLAR JOYAS SEGUN PROCEDIMIENTOS TECNICOS Y NORMATIVA 16:00 - 23:59: Disponibile	13/05/26 00:00 - 06:00: Disponibile 06:00 - 16:00: (3504498)ENSAMBLAR JOYAS SEGUN PROCEDIMIENTOS TECNICOS Y	14/05/26 00:00 - 06:00: Disponibile 06:00 - 16:00: (3504498)ENSAMBLAR JOYAS SEGUN PROCEDIMIENTOS TECNICOS Y	15/05/26 00:00 - 06:00: Disponibile 06:00 - 14:00: (3504498)ENSAMBLAR JOYAS SEGUN PROCEDIMIENTOS TECNICOS Y	16/05/26 00:00 - 23:59: Disponibile
					17/05/26 00:00 - 23:59: Disponibile
18/05/26 00:00 - 23:59: Disponibile	19/05/26 00:00 - 23:59: Disponibile	20/05/26 00:00 - 23:59: Disponibile	21/05/26 00:00 - 23:59: Disponibile	22/05/26 00:00 - 23:59: Disponibile	23/05/26 00:00 - 23:59: Disponibile
					24/05/26 00:00 - 23:59: Disponibile
25/05/26 00:00 - 23:59: Disponibile	26/05/26 00:00 - 23:59: Disponibile	27/05/26 00:00 - 23:59: Disponibile	28/05/26 00:00 - 23:59: Disponibile	29/05/26 00:00 - 23:59: Disponibile	30/05/26 00:00 - 23:59: Disponibile
					31/05/26 00:00 - 23:59: Disponibile



Solicitud de los cursos fabricación de joyas con técnicas de armado y fabricación de cierres para joyería Barichara, Villanueva programación de las fichas # 3504498, # 3504638 para el desarrollo de la formación en el aula móvil

Alistamiento y adecuación del aula móvil para la formación en el área de joyería

Alistamiento de materiales, herramientas y equipos para impartir formación en el área de joyería el aula móvil

Socialización de los cursos en el municipio Barichara y Villanueva, programado para las fichas # 3504498 # 3504638 fabricación de joyas con técnicas de armado Y fabricación de cierres para joyería el desarrollo de la formación en el aula móvil.

Se realiza orientación a cada aprendiz dando énfasis en los diferentes procesos que comprenden el programa de las fichas # 3504498, # 3504638

Se verifica programa fabricación de joyas con técnicas de armado y fabricación de cierres para joyería el interés y se plantean las mejoras en los procesos para la obtención del conocimiento de cada aprendiz respecto al área de joyería

Se desarrolla y socializa las actividades requeridas planteadas según requerimientos de la ficha del programa de formación fabricación de joyas con técnicas de armado y fabricación de cierres para joyería de las fichas # 3504498, # 3504638

Se avanza con los grupos de aprendices de las fichas con el desglosé del programa de formación y sus competencias, aportando y haciendo énfasis en la adquisición del Conocimiento.

Con el grupo de aprendices interesados se continúa con el desarrollo del programa dando cumplimiento al programa fabricación de joyas con técnicas de armado y fabricación de cierres para joyería.









Radicado No **68-9-2026-018736** Fecha 4/28/2026 6:18:40 PM No. Interno Sena (N.I.S.): **2026-02-168817**

Estado Correspondencia: **ENTREGADO EN DEPENDENCIA** Entrega a la mano:  SI  NO  TR

**Datos Básicos** **Otros Destinatarios Internos** **Otros Destinatarios Externos** **Trámite** Ver Doc

Medio de Ingreso  FÍSICO  E-MAIL  FAX  CALL CENTER  WEB  ELECTRÓNICO

Tipo de Digitalización  TOTAL  PARCIAL  NO DIGITALIZADO

**DATOS BÁSICOS DEL DOCUMENTO**

Tipo Documento: **COMELECT**

Tiempo Respuesta:  Días No. Anexos:  Descripción: (Máx 60 Car.)

Asunto: **COMISIONES** Descripción: (Máx 60 Car.) **SOLICITUD REGISTRO PRESUPUESTAL COMISION NO.20526**

**REMITENTE**

Dependencia: **689225** Nombre: **CENTRO INDUSTRIAL DEL DISEÑO Y LA MANUFACTURA**

Funcionario: **\* WILSON BASTOS DELGADO**

**DESTINATARIO**

**Otros Destinatarios Internos**

Regional: **68** **SANTANDER**

Dependencia: **681040** **GRUPO DE APOYO ADMINISTRATIVO**

Funcionario: **\* ANA MILENA GALVIS GÓMEZ**

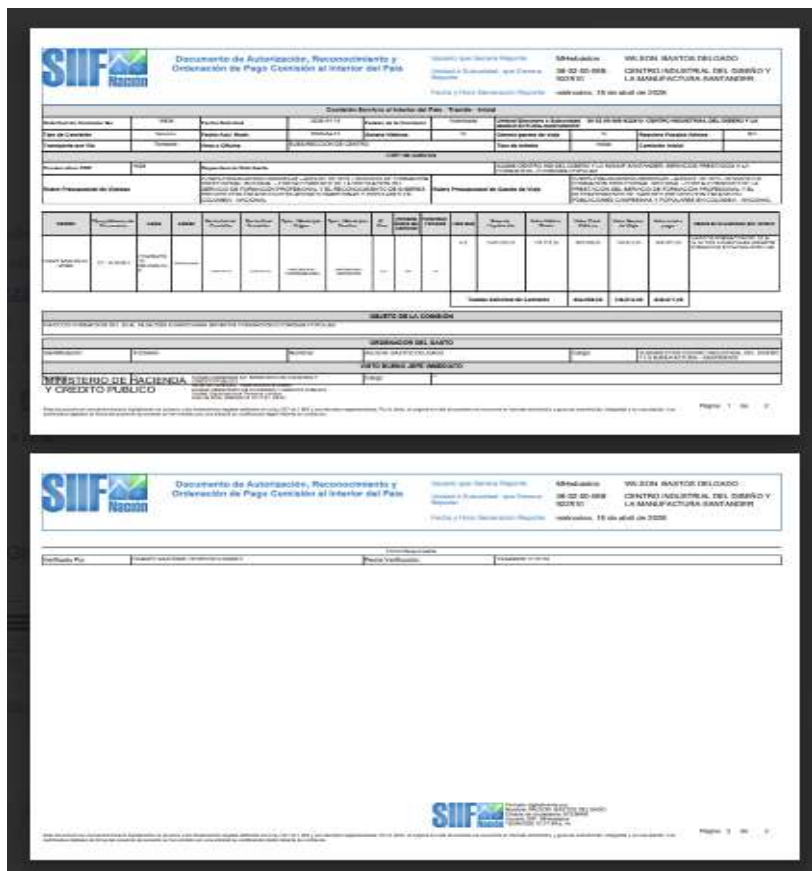





Radicado No **68-9-2026-016169** Fecha **4/15/2026 3:12:00 PM** No. Interno Sena (N.I.S): **2026-02-145649**

Estado Correspondencia: **ENTREGADO EN DEPENDENCIA** Entrega a la mano:  SI  NO  TR

**Datos Básicos** **Otros Destinatarios Internos** **Otros Destinatarios Externos** **Trámite**

Medio de Ingreso  FÍSICO  E-MAIL  FAX  CALL CENTER  WEB  ELECTRÓNICO

Tipo de Digitalización  TOTAL  PARCIAL  NO DIGITALIZADO

**DATOS BÁSICOS DEL DOCUMENTO**

Tipo Documento: **COMELECT**

Tiempo Respuesta:  Días No. Anexos:  Descripción: (Máx 60 Car.)

Asunto: **COMISIONES** Descripción: (Máx 60 Car.) **SOLICITUD REGISTRO PRESUPUESTAL COMISION NO. 16826**

**REMITENTE**

Dependencia: **689225** Nombre: **CENTRO INDUSTRIAL DEL DISEÑO Y LA MANUFACTURA**

Funcionario: **\* WILSON BASTOS DELGADO**

**DESTINATARIO**

Interno Otros Destinatarios Internos

Regional: **68** **SANTANDER**

Dependencia: **681040** **GRUPO DE APOYO ADMINISTRATIVO**

Funcionario: **\* ANA MILENA GALVIS GÓMEZ**

**Compromiso Presupuestal de Gasto - Comprobante**

Usuario Solicitante: Mtkwrtz  
 Unidad y Subunidad: 36-03-00-086-3225-10  
 Casubunidad Solicitante: 3225-10  
 Fecha y Hora Sistema: 16/04/2026 12:00:00.438

Motivo: LAURA MILENA ORTIZ BENAVIDES  
 CENTRO INDUSTRIAL DEL DISEÑO Y LA MANUFACTURA-SANTANDER

**REGISTRO PRESUPUESTAL DEL COMPROMISO**

Con base en el CDP No. 4626 de fecha 2026-01-15. Se hizo el registro presupuestal con el siguiente detalle:

Número	Valor	Fecha Registro	Unidad / Subunidad Ejecutora	Valor Original	Valor Actual	Tipo de Moneda	COF. Pasivo	Tasa de Cambio	Valor Original	Valor Actual	Saldo a Obligar	
00000	000.000.000	2026-04-16	36-03-00-086-3225-10 CENTRO INDUSTRIAL DEL DISEÑO Y LA MANUFACTURA-SANTANDER	000.000.000	000.000.000	COP	000	1.000	000.000.000	000.000.000	000.000.000	
<b>TERCERO ORIGINAL</b>												
Identificación Cédula de Crédito	9123001	Nombre Banco	FREDDY SARD SILVA 1988		Motivo de Pago	Aforo en cuenta						
<b>CLIENTE BANCARIA</b>												
Número	11080040	Banco	BANCO DAVIVIENDA S.A.		Tipo	Aforo	Estado	Activo				
<b>ORDENADOR DEL GASTO</b>												
Identificación	689225	Nombre	WILSON BASTOS DELGADO		Cargo	SUPERVISOR CENTRO INDUSTRIAL DEL DISEÑO Y LA MANUFACTURA-SANTANDER						
<b>CAJA BIREN</b>												
<b>VALEDES</b>												
Identificación		Fecha de Registro	Operera Validez	SI	Num. Subunidad de Ejecución	16826	Número	034 16826	Tipo	SOLICITUD	Fecha	2026-04-16
<b>DOCUMENTO SOPORTE</b>												
<b>ITEM PARA AFECTACIÓN DE GASTO</b>												
DEPENDENCIA	POSICIÓN CATALOGO DE GASTO	FUENTE	RECURSO	SITUAC	FECHA OPERACION	VALOR SOCIAL	VALOR OPERACION	VALOR ACTUAL	SALDO A OBLIGAR			
68-03-00-086-3225-10 CENTRO IND DEL DISEÑO Y LA MANUFACTURA-SANTANDER	C-360-109-00-203NC-360325-02 ADQUIS. DE BVE - SERVICIO DE FORMACION PROFESIONAL INFERIOR - PORTAL/CAMBITO DE LA PRESTACION DEL SERVICIO DE FORMACION PROFESIONAL Y EL RECONOCIMIENTO DE SABERES PREVIOS CON ENFASIS EN POBLACIONES CAMPESINAS Y POPULARES EN COLOMBIA NACIONAL	Indic	01	03F		000.000.000	0.00	000.000.000	000.000.000			
<b>Total</b>						000.000.000	0.00	000.000.000	000.000.000			
PLAN DE PAGOS												
DEPENDENCIA DE AFECTACION DE PAG	POSICION DEL CATALOGO DE PAG	FECHA	VALOR A PAGAR	SALDO POR OBLIGAR	LINIA DE PAGO							
36-03-00-086-3225-10 CENTRO INDUSTRIAL DEL DISEÑO Y LA MANUFACTURA-SANTANDER	3-8	CNC - INVERSIÓN OPERATIVA NACIONAL	2026-04-24	000.000.000	000.000.000	NINGUNO						

19

GCCON-F-087 V2

