



PROCESO				
GESTIÓN CONTRACTUAL				
NOMBRE DEL FORMATO				
INFORME MENSUAL DE EJECUCIÓN CONTRACTUAL				
CLASIFICACIÓN DE LA INFORMACIÓN				
Pública	X	Pública Clasificada		Pública Reservada

### INFORME MENSUAL EJECUCIÓN CONTRACTUAL

Ibague, abril de 2026

Señor(a)

Martha Lucia Restrepo Sierra

SUPERVISORA CONTRATO No. CO1.PCCNTR.9060032

Líder Bienestar aprendices – Profesional G-2

Bienestar aprendices centro de comercio y servicios

Ibagué – Tolima

**Asunto:** Informe mensual de ejecución contractual abril de 2026.

**Referencia:** CO1.PCCNTR.9060032 del año 2026.

Andrea Paola Gonzalez Salazar, identificado con la cédula de ciudadanía nro. 28550731, en mi calidad de contratista del SENA, en cumplimiento del Contrato de Prestación de Servicios de la referencia, a continuación, presento el Informe de actividades realizadas en el mes objeto de cobro.

**Valor y forma de Pago:** Se fija como valor total para el contrato la suma de TREINTA Y CINCO MILLONES TRESCIENTOS SETENTA Y UN MIL VEINTICUATRO PESOS MCTE (\$35.371.024). Esta suma será pagada por el SENA al contratista de la siguiente manera: a) UN (1) pago por el mes de enero de 2026, por valor de OCHOCIENTOS TREINTA Y SIETE MIL CIENTOS OCHENTA Y CUATRO PESOS M/CTE (\$837.184) y; B) Once (11) pagos iguales por los meses de febrero a diciembre de 2026, por valor de TRES MILLONES CIENTO TREINTA Y NUEVE MIL CUATROCIENTOS CUARENTA PESOS M/CTE (\$3.139.440) cada uno.

**Plazo:** 30 de diciembre de 2026.



**Objeto:** Contratar la prestación de servicios personales, de carácter temporal, como apoyo a la gestión para garantizar la ejecución, asignación y seguimiento de los apoyos socioeconómicos y/o estímulos, en el marco del plan nacional integral de bienestar al aprendiz y normatividad vigente, documentando la gestión que garanticen el cumplimiento de los procedimientos, con oportunidad y calidad en el área de bienestar al aprendiz del centro de comercio y servicios del Sena regional Tolima sede principal.

### Ejecución mensual de actividades

No	Obligaciones	Acciones realizadas	Evidencias
1	Proyectar las circulares de divulgación de convocatorias de monitorias, apoyos de alimentación y demás apoyos socioeconómicos que adelante el centro de formación.	Se realizo circular de apertura de la convocatoria 1 de apoyo de alimentación temporal.  14 de abril de 2026	Pantallazo de circular.
2	Cumplir con el procedimiento adoptado por la entidad para el desarrollo y adjudicación de apoyos socioeconómicos y estímulos a los aprendices.	Se da respuesta a solicitudes de aprendices.	Pantallazo de correos electronicos.
3	Realizar informes, reportes u otros documentos asociados a las actividades relacionadas con el área de Bienestar aprendiz y su objeto contractual y obligaciones, brindando apoyo a la líder del área de bienestar aprendices del centro de comercio y servicios.	Se brinda apoyo con la proyección de documentos requeridos para la solicitud de compra de EPP de aprendices. 14 de abril de 2026  Se brinda apoyo con la proyección de documentos requeridos para la solicitud de contratación de operador logístico 10 de abril de 2026	Pantallazo de correos electrónicos enviados.
4	Evaluar el grado de satisfacción de los aprendices beneficiarios de apoyos socioeconómico y / o estímulos del centro de formación.	No para este periodo.	Para este periodo no se presenta evidencia de esta obligación.
5	Apoyar el proceso de afiliación, reporte de novedades de ARL de los aprendices del centro.	No para este periodo.	Para este periodo no se presenta evidencia de esta obligación.
6	Apoyar la revisión de cumplimiento de requisitos por parte de los candidatos a recibir apoyos socioeconómicos o estímulos.	Se realiza el proceso de calificación en el aplicativo sena sofia plus	Pantallazos de correo electrónico enviado.



7	Participar conforme a su objeto contractual en la formulación del plan de bienestar al aprendiz del Centro de formación según normatividad vigente.	Se brinda apoyo con la realización de la reunión de voceros virtuales del mes de abril de 2026, 14 de abril de 2026	Pantallazo de reunión TEAMS
8	Proyectar respuestas a solicitudes relacionadas directamente con Bienestar del aprendiz.	No para este periodo.	Para este periodo no se presenta evidencia de esta obligación.
9	Brindar apoyo al centro de comercio y servicios con la política de egresados y la normatividad vigente.	Se brinda apoyo con envío de información a egresados: 15 de abril de 2026 20 de abr. de 26	Pantallazo de correo electrónico enviado.
10	Brindar apoyo en la elaboración y proyección de resoluciones de trámites administrativos del área de Bienestar al Aprendiz.	No para este periodo.	Para este periodo no se presenta evidencia de esta obligación.
11	Brindar apoyo con las solicitudes al área de comunicaciones para la divulgación de las actividades y/o solicitud de piezas comunicativas para los aprendices del centro de comercio y servicios.	Se realizó solicitud al área de comunicaciones para elaboración de -card .	Pantallazo de correo electrónico enviado y e-card.
12	Apoyar el cumplimiento de las actividades asignadas a los supervisores asociados al área de Bienestar al Aprendiz, en lo que respecta a los aspectos administrativos y técnicos, conforme al manual de supervisión de la entidad.	No para este periodo.	Para este periodo no se presenta evidencia de esta obligación.
13	Apoyar la gestión documental que genera el equipo de bienestar aprendiz del centro de formación, así como realizar seguimiento en la entrega de correspondencia del área.	Se realiza organización de documentos cuentas bancarias de aprendices beneficiarios de apoyos de sostenimiento, 20 de abr. de 26	Registro fotográfico.
14	Atender oportunamente los requerimientos que haga el supervisor del contrato en cuanto a información del contrato, y asistir a las reuniones convocadas en el área de Fomento al Bienestar y Liderazgo del Aprendiz.	Se asiste a reunión del mes de abril de 2026. 9 de abril de 2026 Se participa en mesa de trabajo con la dirección general 14 de abril de 2026	Pantallazo Listado de asistencia a reunión.  Pantallazo de participación en reunión.



A continuación, relaciono los desplazamientos que realicé previo a la presentación de este informe. Una vez finalizado cada desplazamiento presenté al ordenador del gasto el informe en el Formato para legalización del desplazamiento, en el que se describieron las actividades desarrolladas y los resultados. Cada informe de legalización cuenta con el visto bueno del supervisor.

Se lista a continuación el soporte de la legalización de los desplazamientos realizados, los cuales forman parte integral del presente informe de ejecución contractual.

ÍTEM	NRO. DE LA ORDEN DE VIAJE	LUGAR DE DESPLAZAMIENTO	FECHA DE DESPLAZAMIENTO INICIAL	FECHA DE DESPLAZAMIENTO FINAL
1				
2				

Para el trámite de la cuenta me permito adjuntar: (i) Documentos electrónicos enunciados como evidencias del cumplimiento de las obligaciones contractuales, (ii) los desplazamientos realizados y (iii) el pago de la planilla de seguridad social y parafiscal nro. 4647273358 SOI Bancoomeva referente al mes de marzo de 2026.

Cordialmente,

**Andrea Paola Gonzalez Salazar**  
**Contratista**  
**C.C. No. 28550731**

**Martha Lucia Restrepo Sierra**  
**Supervisor(a) Contrato CO1.PCCNTR.9060032 de 2026.**



## Evidencias

### OBLIGACION 1



CLASIFICACIÓN DE LA INFORMACIÓN					
Pública	<input checked="" type="checkbox"/>	Pública Clasificada	<input type="checkbox"/>	Pública Reservada	<input type="checkbox"/>

CIRCULAR

73- 9310

Ibague,

**No: 73-2-2026-000249**

14/04/2026 9:59:10 a. m.

**PARA:** COORDINADORES ACADÉMICOS, INSTRUCTORES, Y APRENDICES DEL CENTRO DE COMERCIO Y SERVICIOS SENA REGIONAL TOLIMA

**Asunto:** Apoyo de alimentación temporal  
Ración alimentaria 1-2026

El Centro de Comercio y Servicios informa a los aprendices en condiciones de vulnerabilidad, que se abre convocatoria, de todas las modalidades de los niveles de formación laboral y tecnológica que se encuentren en el centro de formación, ambientes de aprendizaje o escenarios formativos donde desarrolle ejecución de la formación, previo cumplimiento de requisitos.

Para el desarrollo de la convocatoria se debe seguir lo establecido en el Sistema Integrado de Gestión y Autocontrol GFPI-G-007 V16 guía de apoyos socioeconómicos publicada en la Plataforma Compromiso, teniendo en cuenta la normatividad vigente.

**Cupos disponibles para el centro de formación:**

Teniendo en cuenta la disponibilidad presupuestal, Apoyos de alimentación temporal: REGIONAL TOLIMA 9310 establece que el Centro de Comercio y Servicios cuenta con **25 cupos disponibles**, distribuidos de la siguiente manera: **10 cupos jornada mañana, 10 cupos jornada tarde, 5 cupos jornada noche, por una duración de 3 meses sin exceder el 15 de julio de 2026.**

**Requisitos para postularse:**



## OBLIGACION2

Apoyo de sostenimiento estudiante técnico laboral institución en convenio sena Bogotá [Resumir este correo electrónico](#)



Andrea Paola Gonzalez Salazar



Responder

Responder a todos

Reenviar



Para: Victor Buitrago Oliveros <buitragooliverosvictor@gmail.com>

Mié 15/04/2026 14:53

CC: Martha Lucia Restrepo Sierra



Importancia alta



Pública

Retención: Exchange Online (10 años) Expira: Sáb 12/04/2036 14:53

Buenas tardes : atentamente me permito informarle que en este momento no tenemos convocatoria vigente, sin embargo le aconsejo que se acerque al centro de formación que le quede mas cercano para que puedan darle las orientaciones necesarias en futuras convocatorias, yo pertenezco a la regional tolima.

cordial saludo,

...

Responder

Responder a todos

Reenviar

VO

Victor Buitrago Oliveros

No suele recibir correo electrónico de buitragooliverosvictor@gmail.com. Por qué es esto importante -----...

Mié 15/04/2026 12:56

VO

Victor Buitrago Oliveros

No suele recibir correo electrónico de buitragooliverosvictor@gmail.com. Por qué es esto importante Buenas t...

Mié 15/04/2026 12:56



información del proceso de inscripción de apoyo de sostenimiento ● Pública 📄 Resumir este correo electrónico



Andrea Paola Gonzalez Salazar

😊 Responder Responder a todos Reenviar 📄 ...

Para: avselectronics@hotmail.com

Mar 14/04/2026 11:27

CC: Edna Paola Osorio Muñoz; Martha Lucía Restrepo Sierra

📄 Retención: Exchange Online (10 años) Expira: Vie 11/04/2036 11:27

Buenos días: atentamente me permito informar que ya termino el tiempo estipulado por circular , la informacion fue remitida a los instructores en las fechas estipuladas, para la entrega de documentación según las fechas de circular de apertura por lo cual lo invito a que por favor este atento a próximas convocatorias,.

RE: Convocatoria 1-2026 apoyo de sostenimiento regular CCYS Tolima

🗑 Eliminar Archivar Informar Mover a Responder Responder a todos Reenviar Chat Compartir en Teams Zoom 📄 📧 🔄

RE: Convocatoria 1-2026 apoyo de sostenimiento regular CCYS Tolima ● Pública



Andrea Paola Gonzalez Salazar

Para: Yolanda Cárdenas Villamarín; Angela Eneriet Valencia Botero; Nancy Gonzalez Ramirez; Nancy Milena Cruz Albornoz; Zorayda Del Pilar Cruz Castro; Maria Elena Morán; Alvaro Fredy Bermudez Salazar; Martha Ayala Jara; Martha Lucía Restrepo Sierra; Juliana Oviedo Guerra

🚨 **Importancia alta** 📌 Marcado

📄 Retención: Exchange Online (10 años) Expira: Jue 31/01/2036 14:18

📄 Formato de Registro Socioec... 54 KB

Apreciados instructores buenas tardes: atentamente remito enlace del drive dispuesto **SOLAMENTE PARA APRENDICES DE FORMACION VIRTUAL**, así como el formato de registro solo archivo en formato PDF, cualquier duda estoy atenta al correo electrónico.

📄 **Entrega de documentos:**

Desde el momento de la inscripción y hasta el **28 de febrero de 2026 en el drive :**

<https://drive.google.com/drive/folders/1TnvGbg87XjnWboloujg8552vk84zY1Png?usp=sharing>

Cordial saludo,

Activar Windows  
Ve a Configuración para activar Windows.

De: Yolanda Cárdenas Villamarín <ycardenasv@sena.edu.co>



Apoyo de sostenimiento regular 2026 Resumir este correo electrónico



Andrea Paola Gonzalez Salazar



Responder



Responder a todos



Reenviar



Para: Juan Esteban Santos Centeno <juanestebansantoscenteno@gmail.com>

Mar 14/04/2026 9:54

CC: Edna Paola Osorio Muñoz

**Importancia alta**

Retención: Exchange Online (10 años) Expira: Vie 11/04/2036 9:54

Juan Esteban buenos días: atentamente me permito informarle que en este momento no contamos con convocatoria vigente , las convocatorias de apoyo de sostenimiento regular les da apertura la Dirección General , es importante estar atentos a las redes sociales de Sean Tolima ya que ahí se hace difusión de estas convocatorias , así como por correo electrónico a los instructores para que ellos a su vez les compartan la informacion a ustedes, a continuación encontrara el link de Facebook: [https://www.facebook.com/SENATolima?locale=es\\_LA](https://www.facebook.com/SENATolima?locale=es_LA)

igualmente comparto los requisitos:

**Requisitos para ser posible beneficiario del Apoyo de Sostenimiento – Artículo 5° Resolución N°. 1-00169 de 2022:**

1. Encontrarse matriculado en un programa de formación laboral o formación tecnológica de modalidad presencial, virtual o a distancia.
2. Pertenecer a estratos uno (1) o dos (2).
3. No tener vínculo laboral, contrato de aprendizaje, patrocinio o prácticas que le representen ingresos económicos.
4. No tener o haber tenido condicionamiento de matrícula durante los tres (3) meses anteriores a la fecha de adjudicación.
5. No ser beneficiario de apoyos otorgados por el Programa Jóvenes en Acción.
6. No ser ni haber sido beneficiario de apoyos de sostenimiento regular o FIC en otro programa de formación.
7. Realizar su inscripción a la convocatoria de Apoyos de Sostenimiento, en las fechas establecidas
8. Encontrarse registrado en el sistema de Gestión Académico Administrativo de la entidad como “En formación” Encontrase registrado en el sistema de Gestión Académico Administrativo de la entidad como “En formación”
9. No ser beneficiario de apoyo de alimentación temporal o de ración alimentaria entregado por el SENA.

En los requisitos y forma de inscripción además de lo descrito en el acuerdo 08 de 2009 y la Resolución vigente, se debe incluir la siguiente información para el aprendiz:

- Leer cuidadosamente los requisitos previstos en la circular de convocatoria divulgada por el centro de formación, para saber si cumple con los requisitos.
- Verificar previamente que está registrado en aplicativo Sofia Plus y/o herramienta dispuesta por la Dirección de Formación Profesional y con su documento de identidad vigente. De lo contrario, debe acudir a la oficina de Administración Educativa del centro de formación para solicitar el registro de la novedad por actualización de documento de identidad.
- Validar que su estado en la ficha sea en formación; el sistema no acepta inscripciones en estados como: En Inducción,





Solicitud de plazo para adjuntar certificado del Sisbén – Apoyo de sostenimiento Resumir este correo electrónico



Andrea Paola Gonzalez Salazar



Responder



Responder a todos



Reenviar



Para: juan david quiceno villegas <juandav1801@gmail.com>

Lun 06/04/2026 11:21



Pública



Retención: Exchange Online (10 años) Expira: Jue 03/04/2036 11:21

Buenos días : validando en la pagina no aparece con Sisbén así las cosas no se le puede dar el puntaje , y el plazo de calificación es hasta el día de hoy, usted queda en lista de elegibles con puntaje 0. ya que no cuenta con ningún otro criterio de calificación .

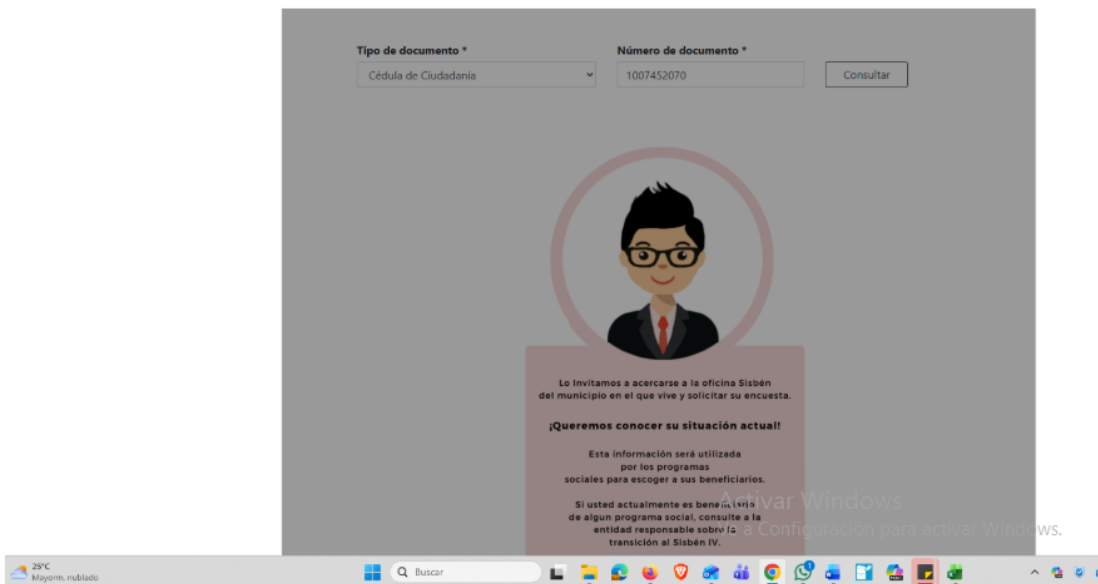



## OBLIGACION 3

EPP 2026 proyección solicitud

Eliminar Archivar Informar Mover a Responder Responder a todos Reenviar Chat Compartir en Teams Zoom Pasos rápidos Leído / No leído Clasificar Marcar/Desmarcar Imprimir

EPP 2026 proyección solicitud Público

Andrea Paola Gonzalez Salazar  
Para: Martha Lucia Restrepo Sierra  
CC: Carlos Mario Arévalo Cobos; Astrid Galindo Mendoza  
Mar 14/04/2026 10:08

**Importancia alta**

Retención: Exchange Online (10 años) Expira: Vie 11/04/2036 10:08

FICHAS TECNICAS.zip 7 MB  
GIL-F-073-Formatoconsultab... 163 KB  
COT EPP APRE SENA el marti... 238 KB  
Cotización epps - SENA ok m... 429 KB  
GCCON-F-046-EstudiosPrevi... 133 KB  
23\_02 73-9-2026-004984 - C... 153 KB

Mostrar los 8 datos adjuntos (9 MB) Guardar todo en OneDrive - Servicio Nacional de Aprendizaje Guardar todos los datos adjuntos

Apreciada Martha Lucia buenos días : atentamente remito proyección de documentos para su revisión y posterior envío de necesidad al Dr. Bermúdez.

**Proyección correo :**

Respetado Doctor Bermúdez buenos días:

El centro de comercio y servicios del Sena regional Tolima, con el fin de promover la formación integral y mejorar la calidad de vida de los aprendices y atendiendo la resolución 2203 DE 2019"Por la cual se adopta el Plan Nacional Integral de Bienestar de los aprendices del Servicio Nacional de Aprendizaje-SENA y se deroga la Resolución 1228 de 2016" en su ARTICULO 1o.-ADOPTACIÓN. Adoptar el Plan Nacional Integral de Bienestar de los aprendices del Servicio Nacional de Aprendizaje Sena, contenido en el anexo técnico que forma parte integral de la presente Resolución, el cual será de obligatorio cumplimiento en cada uno de los Centros de Formación Profesional, Sedes, Subsedes del SENA y demás instituciones que por convenios de ampliación de cobertura o articulación con la educación media u otros mecanismos se impartan programas de Formación Profesional del SENA. Las áreas y dependencias del SENA que ejerzan acciones y funciones relacionadas con el bienestar del aprendiz SENA, deberán cumplir con el Plan Nacional Integral de Bienestar de los Aprendices

Y que la política de bienestar aprendices establece en sus anexos Objetivos estratégicos del Plan Nacional Integral de Bienestar al Aprendiz que establecen las rutas de implementación de las acciones de Bienestar con el fin de ofrecer a los aprendices matriculados en formación laboral y tecnológica oportunidades para el fortalecimiento de su desarrollo humano integral.

Estos objetivos estratégicos se hacen tangibles mediante la formulación de objetivos operativos y acciones orientadas al cumplimiento.

Objetivo estratégico 1: Implementar proyectos de acompañamiento para el desarrollo integral del aprendiz en su proceso formativo.

Con este objetivo se busca lograr la formulación de un plan de acción de acompañamiento a aprendices en temas relacionados a la cultura, a las prácticas de prevención de la enfermedad y promoción de la salud, .....

Por lo anterior, el centro de comercio considera que en la medida en que pueda suplir algunos requerimientos a los aprendices, ellos tendrán mayor motivación para su permanencia y terminación de la formación profesional en las condiciones más educadas; es por ello que respetuosamente me permito solicitar ordenar a quien corresponda adelantar las acciones contractuales para adquirir a título de compraventa elementos de protección personal para los aprendices de las diferentes titulaciones y jornadas del Centro de Comercio y Servicios, así como los beneficiarios de apoyos de sostenimiento regular de la presente vigencia los elementos que se relacionan a continuación :

ITEM	ELEMENTO	APRENDICES BENEFICIARIOS	UNIDA DE MEDIDA
1	Gel Antibacterial x250 ml	Aprendices beneficiarios de apoyo de sostenimiento regular	UND

Activar Windows  
Ve a Configuración para activar Windows.

28°C  
Parc. soleado

3:10 p. m.  
20/04/2026

Proyección necesidad contratación operador logístico

Eliminar Archivar Informar Mover a Responder Responder a todos Reenviar Chat Compartir en Teams Zoom Pasos rápidos Leído / No leído Clasificar Marcar/Desmarcar Imprimir

Proyección necesidad contratación operador logístico Público

Andrea Paola Gonzalez Salazar  
Para: Martha Lucia Restrepo Sierra  
CC: Carlos Mario Arévalo Cobos; Astrid Galindo Mendoza  
Vie 10/04/2026 11:05

**Importancia alta**

Retención: Exchange Online (10 años) Expira: Lun 07/04/2036 11:05

11\_03 73-9-2026-007025 - C... 161 KB  
COTIZACION SENA CY O-1.pdf 206 KB  
COTIZACION VISUAL SENA C... 236 KB  
PROYECCION OPERADOR LO... 18 KB  
2026 ESTUDIO PREVIO.docx 463 KB

5 archivos adjuntos (1 MB) Guardar todo en OneDrive - Servicio Nacional de Aprendizaje Guardar todos los datos adjuntos

Apreciada Dra. Martha lucia buenos días: atentamente remito documentos para su revisión y continuidad del proceso, quedo atenta.

**proyección correo :**

Respetado subdirector buenas tardes:

Teniendo en cuenta que , El SERVICIO NACIONAL DE APRENDIZAJE - SENA es una entidad adscrita al Ministerio de Trabajo, cuya responsabilidad de conformidad con lo establecido en la Ley 119 de 1994, es cumplir con la función que le corresponde al Estado de invertir en el desarrollo social y técnico de los trabajadores colombianos, ofreciendo y otorgando formación profesional integral, para la incorporación y el desarrollo de las personas en actividades productivas que contribuyan al desarrollo social, económico y tecnológico del país, las cuales deben ajustarse a los objetivos trazados por el Gobierno Nacional.

En la formulación del Plan Estratégico, se tomó como punto de partida la misión del SENA, establecida por la Ley 119 de 1994, como " la encargada de cumplir la función que corresponde al Estado de invertir en el desarrollo social y técnico de los trabajadores colombianos, ofreciendo y ejecutando la formación profesional integral, para la incorporación y el desarrollo de las personas en actividades productivas que contribuyan al desarrollo social, económico y tecnológico del país. " Que la resolución 1-01359 de 2022 Por la cual se adopta el Plan Nacional Integral de Bienestar de los aprendices del Servicio Nacional de Aprendizaje - SENA y se deroga la Resolución 2203 de 2019, establece el plan nacional integral de bienestar de los aprendices del Sena. Partiendo del análisis detallado de la situación del actual plan de Bienestar al aprendiz del SENA, de las debilidades encontradas en su aplicación a nivel nacional, de las propuestas de actuación planteadas por funcionarios, directivos y aprendices y en línea con la misión institucional a continuación se establece el propósito, el alcance y los objetivos estratégicos del Plan Nacional Integral de Bienestar al Aprendiz. El Plan Nacional Integral de Bienestar al aprendiz es una estrategia institucional para contribuir en la permanencia y certificación de los aprendices de la entidad en su proceso formativo, con enfoque territorial y en coherencia con la política de atención con enfoque pluralista y diferencial. Con el fin de dar cumplimiento a los Objetivos estratégicos del Plan Nacional Integral de Bienestar al Aprendiz los cuales establecen las rutas de implementación de las acciones de Bienestar con el fin de ofrecer a los aprendices matriculados en formación laboral y tecnológica oportunidades para el fortalecimiento de su desarrollo humano integral. Estos objetivos estratégicos se hacen tangibles mediante la formulación de objetivos operativos y acciones orientadas al cumplimiento. El equipo bienestar del Centro De comercio y servicios -Sena Regional Tolima desarrolla acciones orientadas al fortalecimiento de las habilidades socioemocionales de los aprendices contribuyendo de esta manera a la formación profesional integral.

Con base en lo anterior, se requiere contratar del servicio de un Operador Logístico, para ejecutar Actividades de Bienestar al Aprendiz y así dar respuesta a la política de fomento de Bienestar y Liderazgo del Aprendiz al Plan de Acción 2026, estimulando el crecimiento personal, disminuyendo los niveles de deserción y aumentando el nivel de logro educativo. Alcanzando a si el Fortaleciendo del perfil del aprendiz Sena como un ser integro para la sociedad y el sector productivo.

Anexos : CDP, dos cotizaciones, promedio , formato de estudio previo.

Cordial saludo,

Activar Windows  
Ve a Configuración para activar Windows.

28°C  
Parc. soleado

3:12 p. m.  
20/04/2026



## OBLIGACION 6

Sofia plus

Not Secure http://senasofiaplus.edu.co/sofia/home/principal.faces

Convocatoria\* CONVOCATORIA I-2026 APOYO REGULAR

Ficha de caracterización\* Ficha 3389051 (ANALISIS Y DESARROLLO DE SOFTWARE)

Aprende:

Estado priorización Seleccionar

Consultar

### Listado de Aprendices

Tipo de documento	Numero de documento	Nombre	Numero de ficha	Nombre del programa	Criterios de priorización
TI	1140919004	LAURA SOFIA SANCHEZ CEPEDA	3389051	ANALISIS Y DESARROLLO DE SOFTWARE	🔍
CC	1027951229	LEDIS ALIANA HIGUITA USUGA	3389051	ANALISIS Y DESARROLLO DE SOFTWARE	🔍
CC	43262458	MARIA DE LOS ANGELES PUERTA ARANGO	3389051	ANALISIS Y DESARROLLO DE SOFTWARE	🔍
CC	106789327	MAURICIO JAVIER MARTINEZ SEGURA	3389051	ANALISIS Y DESARROLLO DE SOFTWARE	🔍
CC	1114148036	YENSI SHIRLEY ROA ZAPATA	3389051	ANALISIS Y DESARROLLO DE SOFTWARE	🔍
CC	1125469134	YURLEY YELITZA DASILVA MOREIRA	3389051	ANALISIS Y DESARROLLO DE SOFTWARE	🔍
TI	1104094484	WILSON MORALES HERNANDEZ	3389051	ANALISIS Y DESARROLLO DE SOFTWARE	🔍

Página 1 de 1

SOFIA Plus Versión 9.0.80 Powered by SENA - © SENA 2018 - Bogotá - Colombia - +9161

USD/EUR -0,32%

ESP LAA 8:38 a. m. 6/04/2026

Sofia plus

Not Secure http://senasofiaplus.edu.co/sofia/home/principal.faces

ANDREA PAOLA GONZALEZ

Asistencia y soporte | Bandeja de tareas | LMS SENA | Cambiar Clave | Salir

### Calificar y priorizar asignación apoyos

Convocatoria\* CONVOCATORIA I-2026 APOYO REGULAR

Ficha de caracterización\* Ficha 3409626 (GESTIÓN EMPRESARIAL)

Aprende:

Estado priorización Seleccionar

Consultar

### Listado de Aprendices

Tipo de documento	Numero de documento	Nombre	Numero de ficha	Nombre del programa	Criterios de priorización
TI	1105469509	CRISTIAN FELIPE CLAVIJO VALENCIA	3409626	GESTIÓN EMPRESARIAL	🔍 Priorizado Puntaje: 20
TI	1106363460	DAVID SANTIAGO ESPITIA RODRIGUEZ	3409626	GESTIÓN EMPRESARIAL	🔍 Priorizado Puntaje: 5
TI	1105467901	GIUSEP ARLEY RINCON CAPERA	3409626	GESTIÓN EMPRESARIAL	🔍 Priorizado Puntaje: 0
CC	1119212795	ISABEL OYOLA LEAL	3409626	GESTIÓN EMPRESARIAL	🔍 Priorizado Puntaje: 0
CC	1106394884	JORGE ENRIQUE GUZMAN FUENTES	3409626	GESTIÓN EMPRESARIAL	🔍 Priorizado Puntaje: 0
TI	1014670930	JUAN MANUEL ALBARRACIN RODRIGUEZ	3409626	GESTIÓN EMPRESARIAL	🔍 Priorizado Puntaje: 5
TI	1110233995	KELLY MARITZA ROJAS BUSTOS	3409626	GESTIÓN EMPRESARIAL	🔍 Priorizado Puntaje: 5
CC	1110468445	LICET VIVIANA LEAL TOVAR	3409626	GESTIÓN EMPRESARIAL	🔍 Priorizado Puntaje: 5
TI	1104547972	MARIA YAHANA GAMBOA MENDOZA	3409626	GESTIÓN EMPRESARIAL	🔍 Priorizado Puntaje: 10
CC	1106778659	MIRIAM ALEXANDRA ROJAS MENDEZ	3409626	GESTIÓN EMPRESARIAL	🔍 Priorizado Puntaje: 10

Página 1 de 2

SOFIA Plus Versión 9.0.80 Powered by SENA - © SENA 2018 - Bogotá - Colombia - +9161

http://senasofiaplus.edu.co/sofia/bienestar/popup/popupFichasApoyosGest.faces?conversationContext=58

Mayom, soledad

ESP LAA 9:22 a. m. 6/04/2026



Sofia plus

Not Secure http://senasofiaplus.edu.co/sofia/home/principal.faces

Convocatoria CONVOCATORIA I-2026 APOYO REGULAR

Ficha de caracterización Ficha 3409659 (GESTION CONTABLE Y DE INFORMACION FINANCIERA)

Aprender: [input type="text"]

Estado priorización Seleccionar

Consultar

### Listado de Aprendices

Tipo de documento	Número de documento	Nombre	Número de ficha	Nombre del programa	Criterios de orientación
TI	1107979154	ALECK JULIANA MURCIA BARRETO	3409659	GESTION CONTABLE Y DE INFORMACION FINANCIERA	Priorizado Puntaje 10
TI	1011324675	ALEXANDER OLIVEROS CETINA	3409659	GESTION CONTABLE Y DE INFORMACION FINANCIERA	Priorizado Puntaje 25
TI	1108933434	ANDRES FELIPE CALDERON PEREZ	3409659	GESTION CONTABLE Y DE INFORMACION FINANCIERA	Priorizado Puntaje 10
TI	1105460990	ANDRES FELIPE PEÑA TORRES	3409659	GESTION CONTABLE Y DE INFORMACION FINANCIERA	Priorizado Puntaje 0
TI	1030282833	CHRISTIAN DAVID HOYOS ROMERO	3409659	GESTION CONTABLE Y DE INFORMACION FINANCIERA	Priorizado Puntaje 10
TI	1105479100	CRISTIAN DAVID OLIVERA CASTELLANOS	3409659	GESTION CONTABLE Y DE INFORMACION FINANCIERA	Priorizado Puntaje 10
CC	1030281999	EBELIN MARIANA LUGO CASTRO	3409659	GESTION CONTABLE Y DE INFORMACION FINANCIERA	Priorizado Puntaje 5
TI	1188713046	GILLIAM NATHALLYA ORTIZ RUIZ	3409659	GESTION CONTABLE Y DE INFORMACION FINANCIERA	Priorizado Puntaje 10
TI	1197463424	JHON ANDERSON ARANGO GARCIA	3409659	GESTION CONTABLE Y DE INFORMACION FINANCIERA	Priorizado Puntaje 10
CC	1111043817	JOHANN DANIEL LEAL NEIRA	3409659	GESTION CONTABLE Y DE INFORMACION FINANCIERA	Priorizado Puntaje 0

Anterior 1 2 Siguiente

Página 1 de 2

SOFIA Plus Versión 9.0.00 Powered by SENIA -- © SENIA 2016 -- Bogotá - Colombia -- #133

3rc Paris voleado

Buscar

ESP LAA

9:51 a. m. 6/24/2026



Sofia Plus

ANDREA PAOLA GONZALEZ

Ayuda y soporte | Bandeja de tareas | LMS SENA | Cambiar Clave | Salir

Bienestar Apoyos

- Bienestar
- Apoyo de Sostenimiento
- Calificar y Adjudicar
- Adjudicar Apoyos de Sostenimiento
- Adjudicar Reemplazos
- Calificar y Priorizar Asignación Apoyos
- Digitalizar resolución de adjudicación
- Desembolso
- Reportes
- Seguimiento

### Calificar y priorizar asignación apoyos

Convocatoria: CONVOCATORIA I-2026 APOYO REGULAR

Ficha de caracterización: Ficha 338951 (ANALISIS Y DESARROLLO DE SOFTWARE)

Aprendiz: [ ]

Estado priorización: Seleccionar

Consultar

### Listado de Aprendices

Tipo de documento	Número de documento	Nombres	Número de ficha	Nombre del programa	Criterios de priorización
TI	1148919004	LAURA SOFIA SANCHEZ CEPEDA	3389051	ANALISIS Y DESARROLLO DE SOFTWARE	⊕
CC	1027951228	LEDIS ALIANA HIGUITA LISUZA	3389051	ANALISIS Y DESARROLLO DE SOFTWARE	⊕
CC	1114148036	YENIS SHIRLEY ROA ZAPATA	3389051	ANALISIS Y DESARROLLO DE SOFTWARE	⊕
CC	1125469134	YURLEY YELITZA DASILVA MOREIRA	3389051	ANALISIS Y DESARROLLO DE SOFTWARE	⊕
CC	43262458	MARIA DE LOS ANGELES PUERTA ARANGO	3389051	ANALISIS Y DESARROLLO DE SOFTWARE	Priorizado. Puntaje: 0
CC	1067859327	MAURICIO JAVIER MARTINEZ SEGURA	3389051	ANALISIS Y DESARROLLO DE SOFTWARE	Priorizado. Puntaje: 10
TI	1104894484	WILSON MORALES HERNANDEZ	3389051	ANALISIS Y DESARROLLO DE SOFTWARE	Priorizado. Puntaje: 25

Página 1 de 1

SOFIA Plus Versión 9.0.00 Powered by SENA -- © SENA 2016 -- Bogotá - Colombia -- #133

Sofia Plus

ANDREA PAOLA GONZALEZ

Ayuda y soporte | Bandeja de tareas | LMS SENA | Cambiar Clave | Salir

Bienestar Apoyos

- Bienestar
- Apoyo de Sostenimiento
- Calificar y Adjudicar
- Adjudicar Apoyos de Sostenimiento
- Adjudicar Reemplazos
- Calificar y Priorizar Asignación Apoyos
- Digitalizar resolución de adjudicación
- Desembolso
- Reportes
- Seguimiento

### Calificar y priorizar asignación apoyos

Convocatoria: CONVOCATORIA I-2026 APOYO REGULAR

Ficha de caracterización: Ficha 338952 (ANALISIS Y DESARROLLO DE SOFTWARE)

Aprendiz: [ ]

Estado priorización: Seleccionar

Consultar

### Listado de Aprendices

Tipo de documento	Número de documento	Nombres	Número de ficha	Nombre del programa	Criterios de priorización
TI	1016992770	DANIEL ALEJANDRO ROMERO MARTINEZ	3389052	ANALISIS Y DESARROLLO DE SOFTWARE	⊕
CC	1095381390	JESUS MANUEL MARQUEZ GONZALEZ	3389052	ANALISIS Y DESARROLLO DE SOFTWARE	⊕
TI	1014670211	JOSE EMMANUEL FILIZOLA SALAMANCA	3389052	ANALISIS Y DESARROLLO DE SOFTWARE	⊕
TI	1104843830	MARCO ESTEBAN LONDOÑO ESCOBAR	3389052	ANALISIS Y DESARROLLO DE SOFTWARE	⊕
CC	1110454836	MICHEL LORENA RODRIGUEZ PACHECO	3389052	ANALISIS Y DESARROLLO DE SOFTWARE	⊕
CC	1106787607	OLGA YULIETH REINOSO TORRES	3389052	ANALISIS Y DESARROLLO DE SOFTWARE	⊕
TI	1141323021	DILAN SANTIAGO VELANDIA SOACHA	3389052	ANALISIS Y DESARROLLO DE SOFTWARE	Priorizado. Puntaje: 0
CC	1007452070	JUAN DAVID QUICENO VILLEGAS	3389052	ANALISIS Y DESARROLLO DE SOFTWARE	Priorizado. Puntaje: 0
TI	1065622158	JUOSEF DAVID HERRERA CARDENAS	3389052	ANALISIS Y DESARROLLO DE SOFTWARE	Priorizado. Puntaje: 10
CC	1067907090	LUIS ALEJANDRO OTERO RAVELO	3389052	ANALISIS Y DESARROLLO DE SOFTWARE	Priorizado. Puntaje: 5

Página 1 de 1

SOFIA Plus Versión 9.0.00 Powered by SENA -- © SENA 2016 -- Bogotá - Colombia -- #133



## OBLIGACION 7



## OBLIGACION 9

Encuesta Actualización de datos - apoyoscomerciotolima@gmail.com - Gmail - Google Chrome

mail.google.com/mail/u/1/?popout=ver=18b54q6021o58ajd=59f43c23-3804-4f06-bc16-059f2c892ee&search=seml&th=%23thread-a93A-6577275379374873702&cid=1

**Encuesta Actualización de datos**

apoyos comercio tolima <apoyoscomerciotolima@gmail.com>  
para egresados910, abisaza, mrestrepos

mié, 15 abr, 3:00 p.m. (hace 5 días)

Estimado(a) egresado(a):

Reciba un cordial saludo.

Nos permitimos compartir con usted una breve encuesta de actualización de datos, cuyo objetivo es mantener actualizada nuestra base de información y fortalecer los canales de comunicación con nuestra comunidad de egresados.

Su participación es muy importante para nosotros, ya que nos permite continuar generando espacios, oportunidades y beneficios dirigidos a nuestros egresados.

Agradecemos su valiosa colaboración diligenciando el formulario en el siguiente enlace:  
<https://forms.office.com/r/5a46Tckwv7?origin=olink>



Activar Windows  
Ve a Configuración para activar Windows.

27°C  
Paric, soledad

mail.google.com/mail/u/1/?ik=021874423&view=pt&search=all&permmsgid=msg-er-3188861502307011830&diag=1&ampli=msg-er-3188861502307011830

Gmail

apoyos comercio tolima <apoyoscomerciotolima@gmail.com>

**RV: Oferta II Abiertas Presencial y a Distancia 2026 del SENA**

apoyos comercio tolima <apoyoscomerciotolima@gmail.com>  
Para: egresados910@solegroupa.com  
CC: abisaza@sena.edu.co, mrestrepos@sena.edu.co

20 de abril de 2026 a las 3:19 p.m.

Cordial saludo,

De manera atenta, me permito compartir la información correspondiente a la Oferta II Abiertas Presencial y a Distancia 2026 del SENA, en la cual se relacionan los siguientes programas:

**Centro Agropecuario La Granja – Regional Tolima**

- Auxiliar en Promoción y Seguridad Alimentaria
- Técnico en Servicios de Barismo
- Técnico en Cocina
- Técnico en Aseguramiento de la Calidad del Café en la Finca
- Técnico en Producción Pecuaria
- Tecnólogo en Gestión de Sistemas Ganaderos Sostenibles
- Tecnólogo en Gestión Agroempresarial
- Tecnólogo en Gestión de Empresas Pecuarias
- Tecnólogo en Prevención y Control Ambiental
- Operario en Recuperación de Residuos Sólidos Reciclables

**Centro de Comercio y Servicios – Regional Tolima**

- Técnico en Asistencia Administrativa
- Técnico en Asistencia en Organización de Archivos
- Técnico en Contabilización de Operaciones Comerciales y Financieras
- Técnico en Programación de Software
- Tecnólogo en Gestión Contable y de Información Financiera
- Tecnólogo en Regencia de Farmacia

**Centro de Industria y Construcción – Regional Tolima**

- Operario en Manejo de Maquinaria de Confección Industrial
- Técnico en Carpintería Metálica
- Técnico en Dibujo Mecánico
- Técnico en Electricidad Residencial, Comercial y de Sistemas Fotovoltaicos
- Técnico en Integración de Contenidos Digitales
- Técnico en Mediciones Físicas
- Técnico en Patronaje Industrial de Prendas de Vestir
- Tecnólogo en Análisis y Desarrollo de Software
- Tecnólogo en Desarrollo de Sistemas Electrónicos Industriales
- Tecnólogo en Electricidad Industrial
- Tecnólogo en Gestión Comercial de Negocios Verdes
- Tecnólogo en Mantenimiento Electromecánico Industrial

Activar Windows  
Ve a Configuración para activar Windows.

27°C  
Paric, soledad

3:20 p. m.  
20/04/2026



## OBLIGACION 11

Personas | Tiene datos adjuntos | No leído | Me menciona | Marcado | Importancia alta | Para mí | Cerrar búsqueda

### Resultados

Todos los resultados

- Billy Jose Campos Gentile**  
Solicitud e-card  
Apreciado billy buenos días : por favor su a...  
Mar 14/04  
Elementos envi...  
GC-F-009Forma...
- Billy Jose Campos Gentile**  
Solicitud  
Apreciado Billy buenas tardes: atentam...  
Jue 09/04  
Elementos envi...  
GC-F-009Forma...
- Billy Jose Campos Gentile**  
ECAR  
Apreciado Billy buenos días : por favor su a...  
Mar 07/04  
Elementos envi...  
GC-F-009Forma... GC-F-009Forma...
- Billy Jose Campos Gentile**  
solicitud ecard  
Apreciado Billy buenos días : por favor su a...  
Lun 06/04  
Elementos envi...  
GC-F-009Forma...
- Billy Jose Campos Gentile**  
ecard induccion grupos virtuales area pyp  
Apreciado Billy buenos días: por favor su a...  
Lun 06/04  
Elementos envi...  
GC-F-009Forma...
- Billy Jose Campos Gentile**  
Apoyo Ecard  
Apreciado Billy buenos días : por favor su a...  
06/03/2026  
Elementos envi...  
GC-F-009Forma...

### Solicitud e-card

Publica | Resumir este correo electrónico

Andrea Paola Gonzalez Salazar  
Para: Billy Jose Campos Gentile  
Mar 14/04/2026 10:48

Retención: Exchange Online (10 años) Expira: Vie 11/04/2036 10:48

GC-F-009FormatoBriefdeco...  
48 KB

Apreciado billy buenos días : por favor su apoyo con e-card , según documento adjunto.

- Apoyo de Alimentación Temporal**
- Ración Alimentaria 1-2026**
- Convocatoria abierta para aprendices SENA**
- Dirigido a:**  
Aprendices en formación en condición de vulnerabilidad.
- Beneficio:**  
Entrega de ración alimentaria por **hasta 3 meses**.
- Cupos disponibles:**  
25 cupos (mañana, tarde y noche).
- Fechas clave:**
  - Inscripción: **14 al 20 de abril de 2026**
  - Entrega de documentos: **21 al 24 de abril de 2026**
- Requisitos principales:**
  - ✓ Estar en formación o inducción
  - ✓ No tener sanciones
  - ✓ No recibir otros apoyos (FIC o sostenimiento)
  - ✓ Diligenciar registro socioeconómico
- Documentos básicos:**
  - Registro socio económico V-9

Activar Windows  
Ve a Configuración para activar Windows.

Windows taskbar: Buscar, ESP LAA, 3:23 p. m., 20/04/2026



## Apoyo de alimentación temporal

### Ración alimentaria 1-2026

Buscamos apoyar a nuestros aprendices en formación que se encuentren en condición de vulnerabilidad. Se otorgará el beneficio de entrega de ración alimentaria por un periodo de hasta 3 meses, cupos disponibles: 25 (distribuidos en jornadas mañana, tarde y noche).



### Fechas claves

#### INSCRIPCIONES

**14 al 20 de abril de 2026**

#### ENTREGA DE DOCUMENTOS

**21 al 24 de abril de 2026**

#### Requisitos principales

- Estar en formación o inducción.
  - No tener sanciones.
- No recibir otros apoyos (FIC o sostenimiento).
- Diligenciar registro socioeconómico.

#### Documentos básicos

- Registro socio económico V-9.
- Documento de identidad.
  - Recibo público.
  - EPS o Sisbén.

**Cupos priorizados según nivel de vulnerabilidad.**

**SENA Regional Tolima**  
Centro de Comercio y Servicios

Regístrate escaneando el QR o en este enlace:  
<https://forms.gle/qboZDi5GAETHoKNU6>



    
@SENATOLIMA



**Bienestar  
al Aprendiz**

## Reunión de voceros

Socializar información relevante del Centro, fortalecer el rol de los voceros como representantes de los aprendices y recoger inquietudes, propuestas y aportes que contribuyan a la mejora de la convivencia y el bienestar institucional.



**Martes 14 de abril**

**Hora: 2:00- 4:00 p.m.**

**Lugar: Auditorio Regional**

Responsables: Área Bienestar Aprendices  
Centro de Comercio y Servicios - Ibagué.

♥ Te esperamos, no faltes.



**Bienestar  
al Aprendiz**

## Reunión de voceros virtuales

Socializar información relevante del Centro, fortalecer el rol de los voceros de formación virtual recoger inquietudes, propuestas y aportes que contribuyan a la mejora de la convivencia y el bienestar institucional.



**Martes 14 de abril**

**Hora: 6:30 p.m.**

**QR de conexión**



**Organiza:**

Bienestar al Aprendiz  
Centro de Comercio y Servicios.

♥ **Te esperamos, no faltes.**





**Bienestar  
al Aprendiz**

## Taller Resiliencia

Te invitamos a participar en el **Taller de Resiliencia**, un espacio para fortalecer tus habilidades emocionales, afrontar desafíos y potenciar tu bienestar personal.

¡Te esperamos para crecer juntos! 🙌 ✨

¡Participa!



**VIERNES  
ABRIL.17**

**Hora: 7:00 a 8:00 p.m.**



**Psicóloga Bienestar Aprendices  
Luz Adriana Aguirre Nieto**



**Bienestar  
al Aprendiz**

## Taller Resiliencia

Te invitamos a participar en el **Taller de Resiliencia**, un espacio para fortalecer tus habilidades emocionales, afrontar desafíos y potenciar tu bienestar personal.

¡Te esperamos para crecer juntos! 🙌 ✨

¡Participa!



**MIÉRCOLES  
ABRIL.15**

**Hora: 7:00 a 8:00 p.m.**



**Psicóloga Bienestar Aprendices  
Luz Adriana Aguirre Nieto**

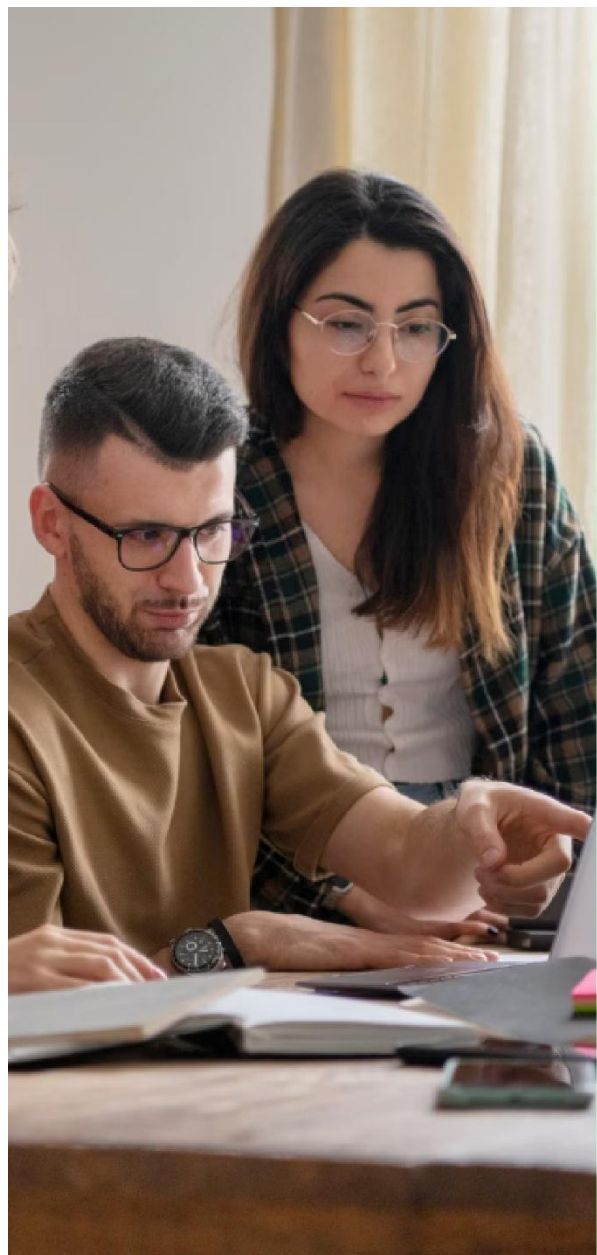

**Bienestar  
al Aprendiz**

## **Escuela de padres**

Fortalecer el acompañamiento familiar en el proceso formativo de los aprendices de las titulaciones nuevas del Centro de Comercio y Servicios, promoviendo la comunicación asertiva, el apoyo emocional y la corresponsabilidad entre padres, cuidadores y la institución.



**Martes 14 de abril**

**Hora: 6:00a.m. a 7:00 a.m.**

**Lugar: Auditorio SENA**

### **Organiza:**

Bienestar al Aprendiz - Jornada Mañana  
Centro de Comercio y Servicios.

♥ **Te esperamos, no faltes.**

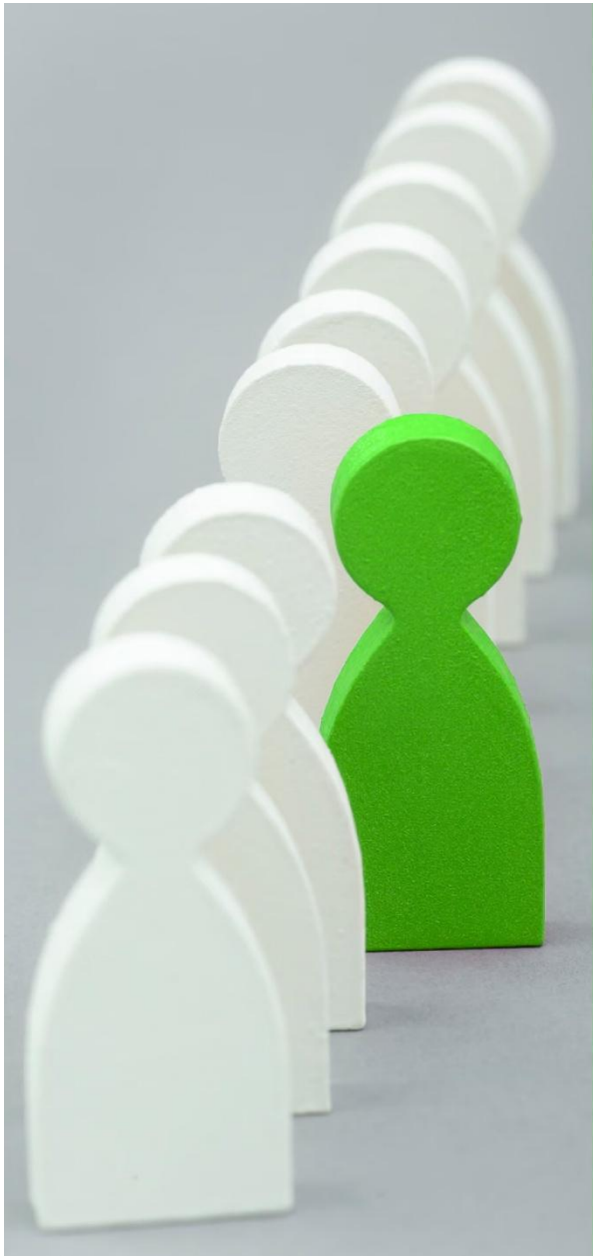

**Bienestar  
al Aprendiz**

## **Reunión Grupo de liderazgo**

Fortalecer las habilidades de liderazgo de los participantes, promoviendo la comunicación efectiva, el trabajo en equipo y la toma de decisiones, con el fin de generar un impacto positivo en sus entornos académicos y personales.



**Jueves 09 de abril**

**Hora: 10:20 a.m. - 11:20 a.m.**

**Lugar: Auditorio SENA**

### **Organiza:**

Bienestar al Aprendiz - Jornada Mañana  
Centro de Comercio y Servicios.

♥ **Te esperamos, no faltes.**



**Bienestar  
al Aprendiz**

## Folclorito Escuela Gastronómica de Melgar

Te invitamos a participar en la reunión dirigida a voceros, donde compartiremos información importante y fortaleceremos nuestro trabajo en equipo.



**MIÉRCOLES  
ABRIL 22**

 **Hora: 10:00 a.m.**

 **Enlace de conexión:** <https://surl.li/fmlbuo> Centro de Comercio y Servicios

Tu participación es fundamental para seguir construyendo espacios de bienestar y representación.  
¡Te esperamos!



**OBLIGACION 13**

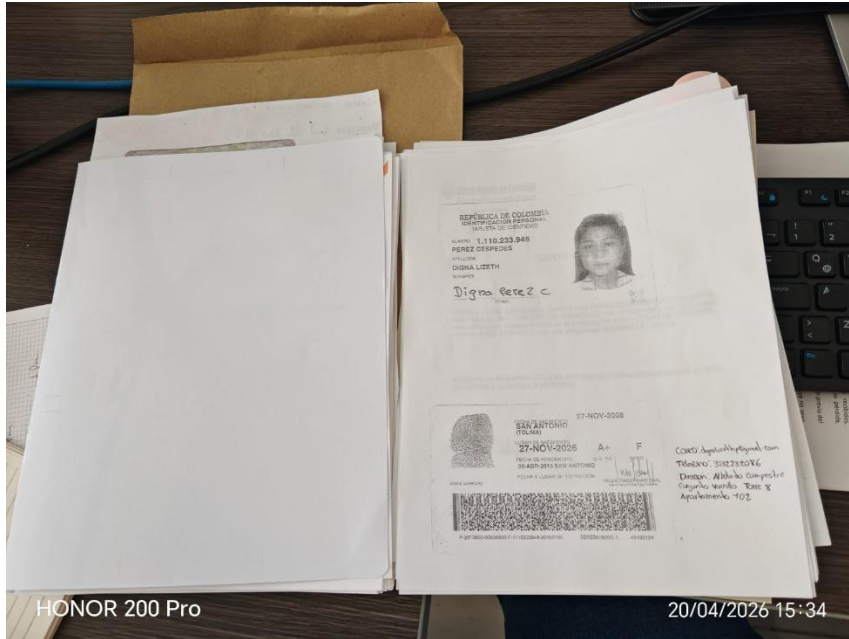

HONOR 200 Pro

20/04/2026 15:34



OBLIGACION 14

9-4-2016



DE: ASISTENTES Y APROBACIÓN DECISIONES				
NOMBRE	DEPENDENCIA / EMPRESA	APRUEBA (SI/NO)	OBSERVACIÓN	FIRMA O PARTICIPACIÓN VIRTUAL
Alfredo Calbrena M	Bienestar	x		<i>[Signature]</i>
Wilson Haroldo Pz	Bienestar	x		<i>[Signature]</i>
Martha Lucia Rodriguez	Bienestar	x		Martha Rodriguez
Yelmer Osvaldo Cardon	Bienestar	x		<i>[Signature]</i>
Javier El Pasada	Bienestar	x		<i>[Signature]</i>
Beguel Zonosy	Bienestar	x		<i>[Signature]</i>
Sanada I. Megas Gonzalez	Bienestar CCYS	x		<i>[Signature]</i>
Magnolia Quimbap	Bienestar CCYS PS	x		<i>[Signature]</i>
Wilson Bricez Galvis	Bienestar	✓		<i>[Signature]</i>
Dora Dora Ramirez Torres	Bienestar CCYS	✓		<i>[Signature]</i>
Alejandro Hernandez	Bienestar CCYS	✓		<i>[Signature]</i>
Leonidas Alberto Olave	Bienestar CCYS	✓		<i>[Signature]</i>
Loz Adriana Aguirre	Bienestar CCYS			<i>[Signature]</i>
Andrea Rodas	CCYS	✓		<i>[Signature]</i>

De acuerdo con la Ley 1581 de 2012, Protección de Datos Personales, el Servicio Nacional de Aprendizaje SENA, se compromete a garantizar la seguridad y protección de los datos personales que se encuentran almacenados en este documento, y les dará el tratamiento correspondiente en cumplimiento de lo establecido legalmente.

GOR-F-084 V02



Mesa de trabajo: Ajuste de cupos en Sofa convocatoria 1-2026

52:49

Chat, Perfil, Participar, Reaccionar, Vista, Aplicaciones, Más, Cámara, Micrófono, Completar, Salir

 Andrea Pardo Gonzalez Salazar	MN Maria Alejandra Fajardo Navarro	 Henry David Rodriguez Gil	MP Martha Ines Arango Perez
EO Ely Maria Rodriguez Ochoa	 Rubel Rodriguez Ramirez	YM YUJETH MANTIQUE	CM Camilo Andres Barahona Moyano
CT Cindy Margarita Contreras Tomelloso	JL Jasmin Abello López - CPA	VB Viviana Blandon	SB Sandy Carolina Silva Eudista
CV Cindy Tatiana Saavedra Vela	 Guiselle Carolina Hernandez Marín	DC Daisira Nataly Ballesteros Camacho	EC Edmond Contreras

Activar Windows  
Ve a Configuración para activar Windows.

27°C Mayorm, hablado

Q Buscar

ESP LAA 3:08 p. m. 14/04/2026