



SERVICIO NACIONAL DE APRENDIZAJE

FORMATO PARA LIQUIDACIÓN PAGO DE CONTRATOS POR CONCEPTO DE HONORARIOS Y/O PRESTACIÓN DE SERVICIOS PERSONAS NATURALES (RENTAS DE TRABAJO ARTICULO 103 ESTATUTO TRIBUTARIO)

REGIONAL CALDAS

CENTRO DE AUTOMATIZACIÓN INDUSTRIAL-CALDAS

Adquiriente: SERVICIO NACIONAL DE APRENDIZAJE SENA Nit adquiriente: 899.999.034-1

| | |
|-------------------|--------------|
| Código Regional | 17 |
| Código Centro | 921910 |
| Fecha Elaboración | Mayo de 2026 |
| Versión | ENERO - 1,26 |
| ID de Proceso | 04130-156011 |

DATOS DEL CONTRATISTA

| | | | |
|--|-------------------------------|---|-------------|
| Nombres y apellidos: | YESICA ALEJANDRA PATIÑO MARIN | Banco a consignar: | BANCOLOMBIA |
| Cédula de Ciudadanía | 1.053.795.527 | Tipo de cuenta: | AHORROS |
| Correo electrónico: | yapatino@sena.edu.co | Número de Cuenta: | 05921050757 |
| IP/Nº de contacto: | | Presta Servicios Excluidos de IVA: | NO |
| Inducción SST: | SI | Pertenece al régimen simple de tributación: | NO |
| Régimen del IVA: | NO RESPONSABLE | Es declarante de renta por el año gravable 2025 | SI |
| ¿Es pensionado o tiene otra situación sustentada normativamente para no estar obligado a cotizar pensión? | | | |
| NO | | | |
| Sus ingresos en el 2025 fueron iguales o superiores a \$69.718.600 | | | |
| NO | | | |
| Sus ingresos del contrato suscrito con la Entidad en el 2026 es igual o superior a \$209.496.000 (debe registrarse como responsable del IVA) | | | |
| NO | | | |
| ¿Utiliza costos o gastos asociados al ingreso para disminuir su impuesto de renta que declara ante la DIAN anualmente? | | | |
| NO | | | |
| Concepto del pago corresponde a: | | | |
| Ninguno | | | |
| TARIFA RETENCIÓN ARTICULO 392 E.T. | | | |
| 0,00% | | | |

DATOS DEL CONTRATO

| | | | | | |
|--|--|--------------------|------|--|---|
| Nº del contrato: | 9151297/2026 | Nº Compromiso SIIF | 9726 | Número de pagos durante la vigencia del contrato | 6 |
| OBJETO CONTRACTUAL: (Descripción del servicio prestado) | APOYOS ADM. Y GEST.: PRESTAR SERVICIOS PROFESIONALES PARA APOYAR EN EL DESARROLLO DE LAS ACTIVIDADES DE EVALUACIÓN DE COMPETENCIAS LABORALES EN EL SECTOR EDUCATIVO Y GESTIÓN DE PROCESOS PRODUCTIVOS. S/RAD 17-9-2026-001390. | | | | |

DATOS PERIODO DEL PAGO

| | | | | | |
|-------------------|-----------------|----|------------|------------------------------|---------------|
| Del | 01/05/2026 | Al | 31/05/2026 | Saldo Anterior del Contrato: | \$ 12.308.667 |
| Número de pago | 4 | | | Valor Total del Contrato: | \$ 24.950.000 |
| Valor Bruto Pago: | \$ 4.990.000,00 | | | Nuevo Saldo del Contrato: | \$ 7.318.667 |

RESUMEN PAGOS GENERADOS EN EL PERIODO OBJETO DE PAGO

| | | | |
|---|---------------------|---------------------------------------|-------------|
| Ingresos por honorarios | \$ 4.990.000 | Ninguno | 0,00% |
| Ingresos por comisiones | \$ 0 | Retención en la Fuente del Periodo | \$ 0 |
| TOTAL INGRESOS DEL PERIODO | \$ 4.990.000 | | \$ 0 |
| BASE PARA RETENCIÓN EN LA FUENTE | \$ 3.307.600 | TOTAL RETEFUENTE PRESENTE PAGO | \$ 0 |

LIQUIDACIÓN DE PAGO A SEGURIDAD SOCIAL Y LIQUIDACIÓN DEL NETO A PAGAR

| | Mayo | Abril | Base retención en la fuente a título de RENTA | | TARIFA |
|--|---------------|--------------|---|-----------------------|--------|
| Nº Planilla PILA, o, Nº Radicación pago SS | ----- | 9504594241 | Base retención en la fuente a título de ICA | 3.307.600,00 | |
| Ingreso Base de Cotización - IBC | \$ 1.996.000 | \$ 1.996.000 | Valor base IVA | 4.421.100,00 | |
| Aporte obligatorio a seguridad social salud | \$ 249.500 | \$ 249.500 | IVA (Si es RESPONSABLE) | 0,00 | 19% |
| Aporte obligatorio a seguridad social Pensión | \$ 319.400 | \$ 319.400 | Menos Retención en la Fuente | 0,00 | 0,00% |
| Aporte obligatorio a Fondo de solidaridad Pensional | \$ - | \$ 0 | Menos Retención IVA | 0,00 | 15% |
| ARL | \$ 10.500 | \$ 10.500 | Reteica - 8299 - MANIZALES | 16.358,00 | 0,370% |
| | \$ | | | 0,00 | 0% |
| | \$ | | | 0,00 | 0% |
| | \$ | | | 0,00 | 0% |
| Aportes voluntarios a Fondo de pensiones Obligatorias | \$ - | | | 0,00 | 0% |
| Aportes voluntarios a cuentas AFC Y AVC | \$ - | | Otras Retenciones | 0,00 | 0,000% |
| Aporte voluntario a Fondos de pensiones voluntarias | \$ - | | Otras Retenciones | 0,00 | 0,000% |
| Intereses Prestamo de Vivienda | \$ - | | Otras Retenciones | 0,00 | 0,000% |
| Dependientes hasta | \$ - | | Otras Retenciones | 0,00 | 0,000% |
| Salud hasta | \$ 837.984 | \$ - | Otras Retenciones | 0,00 | 0,000% |
| Renta Exenta 25% | \$ 20.687.730 | \$ 1.103.000 | | 0,00 | |
| Renta Exenta 25% liquidada en los meses anteriores al periodo objeto de cobro. | \$ 2.778.000 | | | | |
| Retención en la Fuente Contingente | \$ | | Descuentos de embargo (Si tiene) | 0,00 | |
| | | | VALOR A PAGAR | \$4.973.642,00 | |

SON: CUATRO MILLONES NOVECIENTOS SETENTA Y TRES MIL SEISCIENTOS CUARENTA Y DOS PESOS M/CTE

ACTIVIDADES DESARROLLADAS DURANTE EL PERIODO OBJETO DE PAGO

| |
|--|
| Sensibilización a aspirantes sobre la norma de competencia laboral a certificar. |
| Socialización del alcance, requisitos y etapas del proceso de certificación laboral. |
| Construcción de instrumentos de evaluación para la competencia en pacas biodigestoras. |
| Ajuste técnico de ítems e indicadores de desempeño del instrumento de evaluación. |
| Revisión bibliográfica de referentes técnicos sobre pacas biodigestoras. |
| Recolección de documentos soporte de los aspirantes al proceso de certificación. |
| Organización y validación de expedientes documentales de los candidatos inscritos. |
| Verificación del cumplimiento documental según lineamientos institucionales. |
| Panillas de corrección: N°9504594241 y N° 9504833956 |

PARA LOS EFECTOS LEGALES CERTIFICO, BAJO LA GRAVEDAD DEL JURAMENTO, QUE:

1. Cumplí a cabalidad las actividades del objeto contractual arriba descritas; 2. Los documentos soporte suministrados contienen el pago de Seguridad Social en Salud y Pensión, los aportes voluntarios a cuentas AFC y FVP, por los ingresos recibidos en el mes anterior del contrato objeto de cobro en esta planilla y certifico que no han sido utilizados en la disminución de la Base de Retención en la Fuente en ningún otro contrato; 3. El número de trabajadores contratados para cumplir con el desarrollo del objeto contractual corresponden a lo indicado en esta planilla; 4. Toda la información aquí suministra es verídica; 5. He leído y entendido la descripción de cada uno de los campos aquí

YESICA ALEJANDRA PATIÑO MARIN
EL CONTRATISTA

CERTIFICACION DEL SUPERVISOR DEL CONTRATO

En mi calidad de Supervisor del contrato de prestación de servicios personales aquí relacionado, CERTIFICO:
1.- Que El Contratista cumplió a cabalidad las obligaciones contractuales pactadas;
2.- Que El Contratista desarrolló las actividades descritas en el presente informe, dentro del periodo de cobro;
3.- Que he verificado el pago de los aportes obligatorios al Sistema General de Seguridad Social realizados por el contratista por los ingresos recibidos en el mes anterior por medio de la planilla PILA relacionada en el presente informe y que los mismos han sido liquidados de conformidad con las normas vigentes.

Autorizo el presente pago.

El Supervisor,

WILSON ALEJANDRO ROJAS CALVO
PROFESIONAL G04

Teniendo en cuenta las certificaciones suscritas por el contratista y por el supervisor del contrato arriba relacionado, autorizo el presente pago:

EL ORDENADOR DEL PAGO
JUAN CARLOS RUGE OSORIO
SUBDIRECTOR DE CENTRO G02

| DATOS GENERALES DEL APORTANTE | | | | | | | | |
|-------------------------------|----|-------------------------------|-----------------|--------------------|--------------------------|---------------------|----------|-----------------------|
| Identificación | dv | Razon Social | Clase Aportante | Sucursal Principal | Dirección | Ciudad-Departamento | Teléfono | Exonerado SENA e ICBF |
| CC 1053795527 | | PATINO MARIN YESICA ALEJANDRA | INDEPENDIENTE | PRINCIPAL | CARRERA 42 B # 10 C - 35 | MANIZALES-CALDAS | 8712300 | No |

| DATOS GENERALES DE LA LIQUIDACION | | | | | | | | | |
|-----------------------------------|---------|-----------|------------|----------|------------|------------|-------------|-----------|-----------|
| Periodo | | Clave | Tipo | Fecha | | Pago | | | |
| Pensión | Salud | Pago | Planilla | Planilla | Limite | Pago | Banco | Dias Mora | Valor |
| 2026-04 | 2026-04 | 300963716 | 9504594241 | I | 2026/05/08 | 2026/05/12 | BANCOLOMBIA | 4 | \$559,000 |

| LIQUIDACION DETALLADA DE APORTES | | | | | | | | | | | | | | | | | | | | | | |
|--|----------------------|---------------|---------|------|-------------|-----------|--------|------|-------------|-----------|--------|------|-----|--------|---------|------|-------------|----------|--------------|-----|--------|-----|
| EMPLEADO | | | PENSION | | | | SALUD | | | | CCF | | | | RIESGOS | | | | PARAFISCALES | | | |
| No. | Identificación | Nombres | Codigo | Días | IBC | Aporte | Codigo | Días | IBC | Aporte | Codigo | Días | IBC | Aporte | Codigo | Días | IBC | Aporte | Días | IBC | Aporte | |
| Sucursal: PRINCIPAL (1 Afiliados) | | | | | \$1,920,000 | \$307,200 | | | \$1,920,000 | \$240,000 | | | \$0 | \$0 | | | \$1,920,000 | \$10,100 | | | \$0 | \$0 |
| Centro de Trabajo: PRINCIPAL (1 Afiliados) | | | | | \$1,920,000 | \$307,200 | | | \$1,920,000 | \$240,000 | | | \$0 | \$0 | | | \$1,920,000 | \$10,100 | | | \$0 | \$0 |
| Ciudad: MANIZALES Depto: CALDAS (1 Afiliados) | | | | | \$1,920,000 | \$307,200 | | | \$1,920,000 | \$240,000 | | | \$0 | \$0 | | | \$1,920,000 | \$10,100 | | | \$0 | \$0 |
| 1 | CC 1053795527 | PATINO YESICA | 230301 | 30 | \$1,920,000 | \$307,200 | EPS005 | 30 | \$1,920,000 | \$240,000 | | 0 | \$0 | \$0 | 14-23 | 30 | \$1,920,000 | \$10,100 | 0 | | \$0 | \$0 |
| Total | Afiliados (1) | | | | \$1,920,000 | \$307,200 | | | \$1,920,000 | \$240,000 | | | \$0 | \$0 | | | \$1,920,000 | \$10,100 | | | \$0 | \$0 |

| DATOS GENERALES DEL APORTANTE | | | | | | | | |
|-------------------------------|----|-------------------------------|-----------------|--------------------|--------------------------|---------------------|----------|-----------------------|
| Identificación | dv | Razon Social | Clase Aportante | Sucursal Principal | Direccion | Ciudad-Departamento | Teléfono | Exonerado SENA e ICBF |
| CC 1053795527 | | PATINO MARIN YESICA ALEJANDRA | INDEPENDIENTE | PRINCIPAL | CARRERA 42 B # 10 C - 35 | MANIZALES-CALDAS | 8712300 | No |

| DATOS GENERALES DE LA LIQUIDACION | | | | | | | | | |
|-----------------------------------|---------|-----------|------------|----------|------------|------------|-------------|-----------|-----------|
| Periodo | | Clave | | Tipo | Fecha | | Pago | | |
| Pensión | Salud | Pago | Planilla | Planilla | Limite | Pago | Banco | Dias Mora | Valor |
| 2026-04 | 2026-04 | 300963716 | 9504594241 | I | 2026/05/08 | 2026/05/12 | BANCOLOMBIA | 4 | \$559,000 |

| RESUMEN DE PAGO | | | | | | | | | |
|------------------------------|--------|-------------|----|-----------|-------------------|----------------|------------------------|------------------|--|
| RIESGO | CODIGO | NIT | DV | AFILIADOS | VALOR LIQUIDADADO | INTERESES MORA | SALDOS E INCAPACIDADES | VALOR A PAGAR | |
| AFP (ADMINISTRADORAS: 1) | | | | 1 | \$307,200 | \$900 | \$0 | \$308,100 | |
| PORVENIR | 230301 | 800,224,808 | 8 | 1 | \$307,200 | \$900 | \$0 | \$308,100 | |
| ARL (ADMINISTRADORAS: 1) | | | | 1 | \$10,100 | \$100 | \$0 | \$10,200 | |
| POSITIVA COMPAÑIA DE SEGUROS | 14-23 | 860,011,153 | 6 | 1 | \$10,100 | \$100 | \$0 | \$10,200 | |
| EPS (ADMINISTRADORAS: 1) | | | | 1 | \$240,000 | \$700 | \$0 | \$240,700 | |
| SANITAS | EPS005 | 800,251,440 | 6 | 1 | \$240,000 | \$700 | \$0 | \$240,700 | |
| TOTAL | | | | 1 | \$557,300 | \$1,700 | \$0 | \$559,000 | |

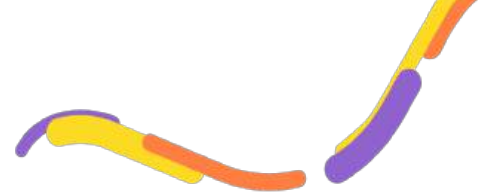

Comprobante en línea

11 May 2026 20:51

Pago PSE



Pago exitoso

CUS 300963716

Comercio
APORTES EN LINEA

Referencia 1
191.156.249.199

Fecha
11 May 2026 20:51

Referencia 2
CC

Número de factura
9504594241

Referencia 3
1053795527

Descripción del pago
Pago de la Planilla de aportes con clave 9504594241

Valor del Pago
\$559.000

Número de comprobante
TR260511205114uSzEZR

Costo de la transacción
\$ 0

Producto origen
Producto
****** 0757**



Pago electrónico

Resumen del pago electrónico



Dirección IP:
Estado de la transacción:
Clave planilla:
Período de pago:
Fecha:
Banco:
Descripción :
Aportes en línea: 9999001472382

[Aceptar](#)

[Imprimir](#)

Recuerda los canales de atención que tiene Aportes en Línea para brindarte soporte

- Si usted es un cliente empresarial comuníquese con nuestras líneas de servicio telefónico en Bogotá 601 746 0888, Medellín 604 604 3010, Cali 602 485 2050, Barranquilla 605 385 8090, Cartagena: 605 693 4080 y en el resto del país 01 8000 510245.
- Si usted es independiente o empleador doméstico comuníquese con nuestras líneas de servicio telefónico en Bogotá 601 742 3900, Medellín 604 604 1060, Cali 602 485 3939, Barranquilla 605 385 2080, Cartagena 605 693 1515, Bucaramanga 607 697 0909, Ibagué 608 277 1100, Nacional 01 8000 524448
- Nuestro horario de atención con asesores telefónicos es de lunes a viernes de 7:00 a.m. a 6:00 p.m. y los sábados de 8:00 a.m. a 1:00 p.m.

Ayuda

[Centro de ayuda](#)

[Preguntas frecuentes](#)

[Registre solicitudes](#)

[Consulte el estado de sus solicitudes](#)

[Novedades y noticias](#)

[Guías y tutoriales](#)

Políticas

[Políticas de cookies](#)

[Protección de datos](#)

[Código del buen gobierno](#)

[Términos y condiciones](#)

[Política del Sistema Integrado de Gestión](#)

[Línea ética](#)



| DATOS GENERALES DEL APORTANTE | | | | | | | | |
|-------------------------------|----|-------------------------------|-----------------|--------------------|--------------------------|---------------------|----------|-----------------------|
| Identificación | dv | Razon Social | Clase Aportante | Sucursal Principal | Direccion | Ciudad-Departamento | Teléfono | Exonerado SENA e ICBF |
| CC 1053795527 | | PATINO MARIN YESICA ALEJANDRA | INDEPENDIENTE | PRINCIPAL | CARRERA 42 B # 10 C - 35 | MANIZALES-CALDAS | 8712300 | No |

| DATOS GENERALES DE LA LIQUIDACION | | | | | | | | | |
|-----------------------------------|---------|-----------|------------|----------|------------|------------|-------------|-----------|----------|
| Periodo | | Clave | Tipo | Fecha | | Pago | | | |
| Pensión | Salud | Pago | Planilla | Planilla | Limite | Pago | Banco | Dias Mora | Valor |
| 2026-04 | 2026-04 | 319109086 | 9504833956 | N | 2026/05/08 | 2026/05/19 | BANCOLOMBIA | 11 | \$34,000 |

| LIQUIDACION DETALLADA DE APORTES | | | | | | | | | | | | | | | | | | | | | | |
|---|----------------------|------------|---------------|--------|----------|---------------|-------------|--------|----------|---------------|-------------|------|-----|--------|---------|-------|----------|---------------|--------------|-----|--------|-----|
| EMPLEADO | | | PENSION | | | | SALUD | | | | CCF | | | | RIESGOS | | | | PARAFISCALES | | | |
| No. | Identificación | Nombres | Codigo | Días | IBC | Aporte | Codigo | Días | IBC | Aporte | Codigo | Días | IBC | Aporte | Codigo | Días | IBC | Aporte | Días | IBC | Aporte | |
| Sucursal: PRINCIPAL (1 Afiliados) | | | | | \$80,000 | \$12,800 | | | \$80,000 | \$10,000 | | | \$0 | \$0 | | | \$80,000 | \$10,800 | | \$0 | \$0 | |
| Centro de Trabajo: PRINCIPAL (1 Afiliados) | | | | | \$80,000 | \$12,800 | | | \$80,000 | \$10,000 | | | \$0 | \$0 | | | \$80,000 | \$10,800 | | \$0 | \$0 | |
| Ciudad: MANIZALES Depto: CALDAS (1 Afiliados) | | | | | \$80,000 | \$12,800 | | | \$80,000 | \$10,000 | | | \$0 | \$0 | | | \$80,000 | \$10,800 | | \$0 | \$0 | |
| 1 | CC | 1053795527 | PATINO YESICA | 230301 | 30 | (\$1,920,000) | (\$307,200) | EPS005 | 30 | (\$1,920,000) | (\$240,000) | | 0 | \$0 | | 14-23 | 30 | (\$1,920,000) | (\$10,100) | 0 | \$0 | \$0 |
| 2 | CC | 1053795527 | PATINO YESICA | 230301 | 30 | \$2,000,000 | \$320,000 | EPS005 | 30 | \$2,000,000 | \$250,000 | | 0 | \$0 | | 14-23 | 30 | \$2,000,000 | \$20,900 | 0 | \$0 | \$0 |
| Total | Afiliados(1) | | | | | \$80,000 | \$12,800 | | | \$80,000 | \$10,000 | | | \$0 | \$0 | | \$80,000 | \$10,800 | | \$0 | \$0 | |

| DATOS GENERALES DEL APORTANTE | | | | | | | | |
|-------------------------------|----|-------------------------------|-----------------|--------------------|--------------------------|---------------------|----------|-----------------------|
| Identificación | dv | Razon Social | Clase Aportante | Sucursal Principal | Direccion | Ciudad-Departamento | Teléfono | Exonerado SENA e ICBF |
| CC 1053795527 | | PATINO MARIN YESICA ALEJANDRA | INDEPENDIENTE | PRINCIPAL | CARRERA 42 B # 10 C - 35 | MANIZALES-CALDAS | 8712300 | No |

| DATOS GENERALES DE LA LIQUIDACION | | | | | | | | | |
|-----------------------------------|---------|-----------|------------|----------|------------|------------|-------------|-----------|----------|
| Periodo | | Clave | | Tipo | Fecha | | Pago | | |
| Pensión | Salud | Pago | Planilla | Planilla | Limite | Pago | Banco | Dias Mora | Valor |
| 2026-04 | 2026-04 | 319109086 | 9504833956 | N | 2026/05/08 | 2026/05/19 | BANCOLOMBIA | 11 | \$34,000 |

| RESUMEN DE PAGO | | | | | | | | | |
|------------------------------|--------|-------------|----|-----------|-----------------|----------------|------------------------|-----------------|--|
| RIESGO | CODIGO | NIT | DV | AFILIADOS | VALOR LIQUIDADO | INTERESES MORA | SALDOS E INCAPACIDADES | VALOR A PAGAR | |
| AFP (ADMINISTRADORAS: 1) | | | | 1 | \$12,800 | \$200 | \$0 | \$13,000 | |
| PORVENIR | 230301 | 800,224,808 | 8 | 1 | \$12,800 | \$200 | \$0 | \$13,000 | |
| ARL (ADMINISTRADORAS: 1) | | | | 1 | \$10,800 | \$100 | \$0 | \$10,900 | |
| POSITIVA COMPAÑIA DE SEGUROS | 14-23 | 860,011,153 | 6 | 1 | \$10,800 | \$100 | \$0 | \$10,900 | |
| EPS (ADMINISTRADORAS: 1) | | | | 1 | \$10,000 | \$100 | \$0 | \$10,100 | |
| SANITAS | EPS005 | 800,251,440 | 6 | 1 | \$10,000 | \$100 | \$0 | \$10,100 | |
| TOTAL | | | | 1 | \$33,600 | \$400 | \$0 | \$34,000 | |

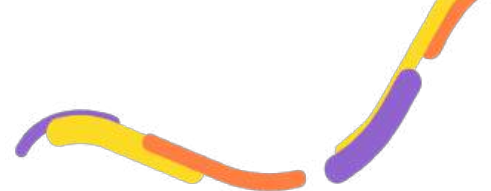

Comprobante en línea

19 May 2026 07:24

Pago PSE



Pago exitoso

CUS 319109086

Comercio
APORTES EN LINEA

Referencia 1
191.156.5.243

Fecha
19 May 2026 07:24

Referencia 2
CC

Número de factura
9504833956

Referencia 3
1053795527

Descripción del pago
Pago de la Planilla de aportes con clave 9504833956

Valor del Pago
\$34.000

Número de comprobante
TR2605190724214kmZW0

Costo de la transacción
\$ 0

Producto origen
Producto
****** 0757**

Pago electrónico

Resumen del pago electrónico



Dirección IP:
Estado de la transacción:
Clave planilla:
Período de pago:
Fecha:
Banco:
Descripción :
Aportes en línea: 9999001472382

[Aceptar](#)

[Imprimir](#)

Recuerda los canales de atención que tiene Aportes en Línea para brindarte soporte

- Si usted es un cliente empresarial comuníquese con nuestras líneas de servicio telefónico en Bogotá 601 746 0888, Medellín 604 604 3010, Cali 602 485 2050, Barranquilla 605 385 8090, Cartagena: 605 693 4080 y en el resto del país 01 8000 510245.
- Si usted es independiente o empleador doméstico comuníquese con nuestras líneas de servicio telefónico en Bogotá 601 742 3900, Medellín 604 604 1060, Cali 602 485 3939, Barranquilla 605 385 2080, Cartagena 605 693 1515, Bucaramanga 607 697 0909, Ibagué 608 277 1100, Nacional 01 8000 524448
- Nuestro horario de atención con asesores telefónicos es de lunes a viernes de 7:00 a.m. a 6:00 p.m. y los sábados de 8:00 a.m. a 1:00 p.m.



Ayuda

- [Centro de ayuda](#)
- [Preguntas frecuentes](#)
- [Registre solicitudes](#)
- [Consulte el estado de sus solicitudes](#)
- [Novedades y noticias](#)
- [Guías y tutoriales](#)

Políticas

- [Políticas de cookies](#)
- [Protección de datos](#)
- [Código del buen gobierno](#)
- [Términos y condiciones](#)
- [Política del Sistema Integrado de Gestión](#)
- [Línea ética](#)



PSE - Transacción Aprobada **CUS 319109086**

<serviciopse@achcolombia.com.co>
Para: <simonap.2129@gmail.com>

mar, 19 de may., 7:30 a.m.



¡Hola, yesica alejandra patino marin!

Estado de la Transacción: Aprobada

Los siguientes son los datos de tu transacción:

Valor: \$ 34.000,00

Empresa: APORTES EN LINEA

Descripción: Pago de la Planilla de aportes con clave:
9504833956

Fecha de la transacción: 19/05/2026

CUS: 319109086

Gracias por utilizar nuestro servicio.



Ten en cuenta estos tips de seguridad:



Usa dispositivos personales o de confianza para realizar tus pagos.



No abras enlaces sospechosos.



Cambia tus contraseñas con regularidad.



Digita manualmente la URL del portal de tu entidad financiera.



Recuerda que PSE nunca te contactará para solicitarte información personal.

"AVISO DE CONFIDENCIALIDAD:

La información contenida en este email está destinada para el uso del individuo o entidad a la cual está direccionado y contiene información que es de carácter Confidencial o Privada. Si usted no es el destinatario autorizado, cualquier retención, distribución, utilización, divulgación o copia del presente mensaje está terminantemente prohibida y puede ser sancionada por la ley. Si por error recibe este mensaje, favor notificar al remitente o a la dirección <https://www.pse.com.co/web/quest/persona-centro-de-ayuda> en el botón habla con nosotros, y elimine el mensaje y cualquier copia del mismo de forma inmediata. Este mensaje ha sido revisado con software antivirus, para evitar que contenga código malicioso que pueda afectar sistemas de cómputo, sin embargo, es responsabilidad del destinatario confirmar este hecho en el momento de su recepción. El presente mensaje no es una declaración oficial de ACH COLOMBIA S.A ni de ninguno de sus miembros de los cuerpos directivos de la compañía. Gracias."