Belén Alcaldía Municipal	GESTION FINANCIERA	Código: GF-SH-F008
	SECRETARIA DE HACIENDA	Versión: 01
	COMPROBANTE DE EGRESO	Fecha de Aprobación: 27/02/2025

COMPROBANTE DE EGRESO Nro: EGR - 2026000178

martes, 5 de mayo de 2026

Comprobante Afectado				Fecha
COM		2026000148		05-may.-26

1. DATOS DEL BENEFICIARIO

NOMBRE	ANGARITA LOPEZ PATRICIA ESMERALDA		CC o NIT	23324721	DV 7
DIRECCION	CARRERA 5 N° 01-07		CELULAR	0	
BANCO		CUENTA	TIPO CUENTA	CTA AH	
CHEQUE No	PAGO ELECTRONICO		VALOR PAGO	2,260,000.00	

DESCRIPCION

PAGO ACTA PARCIAL N° 003 DEL CONTRATO N° 027 DE 2026 CUYO OBJETO ES LA PRESTACIÓN DE SERVICIOS DE ATENCIÓN COORDINACIÓN DEL VIVE DIGITAL MUNICIPAL COMO ESPACIO DE CAPACITACIÓN, ENTRENAMIENTO Y DEMÁS ALTERNATIVAS Y SERVICIOS DE LAS TICS QUE CONTRIBUYAN AL SERVICIO SOCIAL Y ECONÓMICO DE LA COMUNIDAD BELEMITA EN CUMPLIMIENTO DE LAS METAS PROPUESTAS EN EL PLAN DE DESARROLLO MUNICIPAL.

Valor Pago en Letras: DOS MILLONES DOSCIENTOS SESENTA MIL PESOS MC.

2. MOVIMIENTO FINANCIERO Y CONTABLE

CUENTA	RUBRO PPTAL	NOMBRE	DEBITOS	CREDITOS	RETENCIONES TIPO	BASE	%
1110060403		B. Bogotá 57647778-0 Cta. Maestra SGP Proposito General	00.00	2,260,000.00			
13058801	1.1.01.02.300.55	Est. Pro Cultura 2%	00.00	49,000.00	Est. Pro Cu	2,430,000.00	2.000
13058802	1.1.01.02.300.01	Est. Pro Anciano 4%	00.00	97,000.00	Est. Pro An	2,430,000.00	4.000
1305080104	1.1.01.02.200.03	ICA Contratista 10*1000	00.00	24,000.00	I.C.A.	2,430,000.00	1.000
24010201 23324721 001	2.3.2301062	Proyectos de inversión ANGARITA LOPEZ PATRICIA ESMERALDA	2,430,000.00	00.00			
		SUMAS IGUALES	2,430,000.00	2,430,000.00			

3. MOVIMIENTO PRESUPUESTAL VIGENCIA

CDP	REGISTRO	RUBRO	NOMBRE	VALOR
2026000032	2026000043	2.3.2301062.2.3.2.02.02.008.83132.1 3-23.1.2.4.3.04	Servicio de apoyo en tecnologias de la informacion y las comunicaciones para la educacion basica, primaria y secundariaTECNOLOGIAS DE LA INFORMACION Y LAS COMUNICACIONESfacilitar el acceso y uso de las tecnologias de la informacion y las comunicaciones (tic) en todo el territorio nacional . FUENTE: 1.2.4.3.04-SGP-PROPOSITO GENERAL-LIBRE DESTINACION MUNICIPIOS CATEGORIAS 4	2,430,000.00

13-23	Estudiantes de sedes educativas oficiales beneficiados con el servicio de apoyo en tecnologías de la información y las comunicaciones para la educación	
	TOTAL PRESUPUESTO	2,430,000.00

Elaboró: TESORERIA MUNICIPAL - SECRETARIA DE HACIENDA Aprobo: CABETO PEREZ DIAZ ALCALDE MUNICIPAL	Modifico: Reviso: HEIDY DAMELA CASTRO DIAZ SECRETARIA DE HACIENDA MUNICIPAL	Firma y Sello Beneficiario NOMBRE c.c ó Nit

Nit: 800099199-4
Carrera 6 N° 6 - 22. Belén , Boyacá. - Parque Principal Los Fundadores.
alcaldia@belen-boyaca.gov.co I www.belen-boyaca.gov.co I Tel 313 243 96 52

Belén Alcaldía Municipal	GESTION FINANCIERA	Código: GF-SH-F008
	SECRETARIA DE HACIENDA	Versión: 01
	ORDEN DE PAGO	Fecha de Aprobación: 27/02/2025

ORDEN DE PAGO No. COM-2026000148

martes, 5 de mayo de 2026

1. DATOS DEL BENEFICIARIO

NOMBRE	ANGARITA LOPEZ PATRICIA ESMERALDA	CC o NIT	23324721	DV	7
DIRECCION	CARRERA 5 N° 01-07	CELULAR	0		
DESCRIPCION	PAGO ACTA PARCIAL N° 003 DEL CONTRATO N° 027 DE 2026 CUYO OBJETO ES LA PRESTACIÓN DE SERVICIOS DE ATENCIÓN COORDINACIÓN DEL VIVE DIGITAL MUNICIPAL COMO ESPACIO DE CAPACITACIÓN, ENTRENAMIENTO Y DEMÁS ALTERNATIVAS Y SERVICIOS DE LAS TICS QUE CONTRIBUYAN AL SERVICIO SOCIAL Y ECONÓMICO DE LA COMUNIDAD BELEMITA EN CUMPLIMIENTO DE LAS METAS PROPUESTAS EN EL PLAN DE DESARROLLO MUNICIPAL.				

2. MOVIMIENTO FINANCIERO Y CONTABLE

CUENTA	NOMBRE DE LA CUENTA	DEBITOS	CREDITOS
55060601	Asignación de Bienes y Servicios	2,430,000.00	00.00
24010201	Proyectos de inversión ANGARITA LOPEZ PATRICIA ESMERALDA	00.00	2,430,000.00
	SUMAS IGUALES	2,430,000.00	2,430,000.00
Documento	Valor a Girar	2,430,000.00	

3. MOVIMIENTO PRESUPUESTAL VIGENCIA

CDP	REGISTRO	RUBRO	NOMBRE	VALOR
2026000032	2026000043	2.3.2301062.2.3.2.02.02.008.83132.13-23.1.2.4.3.04	Servicio de apoyo en tecnologias de la informacion y las comunicaciones para la educacion basica, primaria y secundariaTECNOLOGIAS DE LA INFORMACION Y LAS COMUNICACIONESfacilitar el acceso y uso de las tecnologias de la informacion y las comunicaciones (tic) en todo el territorio nacional . FUENTE: 1.2.4.3.04-SGP-PROPOSITO GENERAL-LIBRE DESTINACION MUNICIPIOS CATEGORIAS 4	2,430,000.00
13-23	Estudiantes de sedes educativas oficiales beneficiados con el servicio de apoyo en tecnologías de la información y las comunicaciones para la educación			
			TOTAL PRESUPUESTO	2,430,000.00

CABETO PEREZ DIAZ
ALCALDE MUNICIPAL

Elaboró: -
Revisó: HEIDY DANIELA CASTRO DIAZ - SECRETARIA DE HACIENDA

Nit: 800099199-4
Carrera 6 N° 6 - 22. Belén , Boyacá. - Parque Principal Los Fundadores.
alcaldia@belen-boyaca.gov.co I www.belen-boyaca.gov.co I Tel 313 243 96 52

CUENTA DE COBRO No. 3

ALCALDIA MUNICIPAL DE BELÈN BOYACA

NIT. 800.099.199-4

DEBE A: PATRICIA ESMERALDA ANGARITA LOPEZ
CC. 23.324.721 de Belén Boyacá

LA SUMA DE: DOS MILLONES CUATROCIENTOS TREINTA MIL PESOS M/CTE ($ 2.430.000).

POR CONCEPTO: PRESTACION DE SERVICIOS DE ATENCION COORDINACION DEL VIVE DIGITAL MUNICIPAL COMO ESPACIO DE CAPACITACION, ENTRENAMIENTO Y DEMAS ALTERNATIVAS Y SERVICIOS DE LAS TICS QUE CONTRIBUYAN AL SERVICIO SOCIAL Y ECONOMICO DE LA COMUNIDAD BELEMITA EN CUMPLIMIENTO DE LAS METAS PROPUESTAS EN EL PLAN DE DESARROLLO MUNICIPAL.

CONTRATO No 027 de 2026

PERIODO DE COBRO: 29 de marzo al 28 de abril del 2026

CONSIGNAR EN CUENTA DE AHORROS No: 4-150-40-09069-5 Banco Agrario de Colombia.

Se firma en Belén Boyacá a los veintinueve (29) días del mes de abril de 2026.

Patricia Esmeralda Angarita L.

PATRICIA ESMERALDA ANGARITA LOPEZ
CC. 23.324.721 de Belén Boyacá
TELEFONO 321 3674121

Belén Alcaldía Municipal	GESTIÓN FINANCIERA	Código: GF-SH-FO12
	SECRETARÍA DE HACIENDA	Versión: 04
	ACTA PARCIAL	Fecha de aprobación: 26/Jun/2025

1. DATOS DEL CONTRATISTA

Ciudad y Fecha	BELEN BOYACA, 29 DE ABRIL DE 2026					
Contratista	PATRICIA ESMERALDA ANGARITA LOPEZ			**C.C. o NIT**	23.324.721	
Representante legal	N/A			**C.C.**	N/A	
Tipo de contrato	CPS		**N° Contrato**	27	**Año**	2026
Fecha de inicio	29-ene-26		**Fecha de fin**	28-jun-26		
Periodo de Pago	**Desde**	29-mar-26	**Hasta**	28-abr-26	**Pago N°**	3
Vigencia de Poliza	**Desde**	N/A	**Hasta**	N/A	**Poliza N°**	N/A
Objeto del contrato	PRESTACION DE SERVICIOS DE ATENCION COORDINACION DEL VIVE DIGITAL MUNICIPAL COMO ESPACIO DE CAPACITACION, ENTRENAMIENTO Y DEMAS ALTERNATIVAS Y SERVICIOS DE LAS TICS QUE CONTRIBUYAN AL SERVICIO SOCIAL Y ECONOMICO DE LA COMUNIDAD BELEMITA EN CUMPLIMIENTO DE LAS METAS PROPUESTAS EN EL PLAN DE DESARROLLO MUNICIPAL.					
Nombre y Cargo del supervisor	MARIA HELENA CASTRO PINEDA - SECRETARIA DE DESARROLLO SOCIAL, RURAL Y ECONOMICO					
Registro Presupuestal	2026000043					

Anticipo ( ) | **Pago Parcial (X)**

2. ESTADO DE CUENTA DEL CONTRATO

DETALLE	(+)	(-)
(+) Valor inicial del contrato	$ 12.150.000,00	
(+) Valor adiciones		
VALOR TOTAL CONTRATADO	$ 12.150.000,00	
(-) Anticipo		
(-) Valor pagos parciales		$ 4.860.000,00
(-) Valor a pagar		$ 2.430.000,00
(-) Valor pendiente de ejecución		$ 4.860.000,00
SUMAS IGUALES	**$ 12.150.000,00**	**$ 12.150.000,00**
VALOR A PAGAR EN LETRAS:	Dos millones cuatrocientos treinta mil pesos m/cte	

3. OBSERVACIONES

Patricia Esmeralda Angarita L.	
Firma del contratista	**Firma del supervisor**

NIT. 800.099.199-4
Carrera 6 N°6 – 22 Belén, Boyacá - Parque Principal Los Fundadores
alcaldia@belen-boyaca.gov.co | www.belen-boyaca.gov.co | Tel. 313 243 9652

Belén Alcaldía Municipal	GESTIÓN FINANCIERA	Código: GF-SH-FO13
	SECRETARÍA DE HACIENDA	Versión: 04
	INFORME ACTIVIDADES	Fecha de aprobación: 26/Jun/2025

1. DATOS DEL CONTRATISTA

Ciudad y Fecha	BELEN BOYACA, 29 DE ABRIL DE 2026					
Contratista	PATRICIA ESMERALDA ANGARITA LOPEZ		**C.C. o NIT**	23.324.721	**Responsable IVA:**	N/A
Representante legal	N/A		**C.C.**	N/A		
Tipo de contrato	CPS		**N° Contrato**	27	**Año**	2026
Fecha de inicio	29-ene-26		**Fecha de fin**	28-jun-26		
Periodo de Pago	Desde	29-mar-26	Hasta	28-abr-26	Pago N°	3
Objeto del contrato	PRESTACION DE SERVICIOS DE ATENCION COORDINACION DEL VIVE DIGITAL MUNICIPAL COMO ESPACIO DE CAPACITACION, ENTRENAMIENTO Y DEMAS ALTERNATIVAS Y SERVICIOS DE LAS TICS QUE CONTRIBUYAN AL SERVICIO SOCIAL Y ECONOMICO DE LA COMUNIDAD BELEMITA EN CUMPLIMIENTO DE LAS METAS PROPUESTAS EN EL PLAN DE DESARROLLO MUNICIPAL.					
Nombre y Cargo del supervisor	MARIA HELENA CASTRO PINEDA - SECRETARIA DE DESARROLLO SOCIAL, RURAL Y ECONOMICO					

2. INFORME DE ACTIVIDADES

Obligaciones especificas contractuales	Actividades realizadas	Fuente de verificación
1. Desarrollar programas que promuevan la participacion de la comunidad en el punto VIVE DIGITAL.	1. Horario de apertura y cierre del VIVE digital 2. Visita de los estudiantes de los colegios	Fotos y Planillas
2. Apoyo en la formulacion de proyectos para la implementacion de las artes a travez de la ciencia y la tecnologia	Prestamos ayuda para el manejo de los diferentes programas	Fotos
3. Facilitar y promover el acceso al conocimiento, la ciencia, la tecnica y los demas bienes y valores de la cultura a travez de los TICS.	Contamos con excelentes salones muy bien dotados para los diferentes cursos	Fotos y Planillas
4. Enseñar a los usuarios las habilidades para utilizar la informacion en cualquier soporte, formato o medio tecnologico. Teniendo en cuenta la sensibilidad por las formas de comunicación presentes en la comunidad.	Guiar a los niños, niñas y adolescentes en los diferentes programas y NO redes sociales	Fotos
5. Apoyar el desarrollo de actividades institucionales que adelante la administracion municipal según requerimiento del supervisor.	1. Desfile inaugural olimpiadas campesinas y entrega de uniformes. 2. Celebración día de la niñez.	Fotos
6. Las demas actividades que por naturaleza del contrato le sean asignadas.	1. Apoyo dia del idioma. 2. Apoyo actividad fisca Lunes santo. 3. Apoyo organización detalles dia de la niñez. 4. Acompañamiento jornada electoral juntas de accion comunal.	Fotos

Nota: Los soportes mencionados, deben ser presentados fisicos o magneticos (CD), para su verifcación si aplica.

En mi calidad de contratista certifico bajo la gravedad de juramento, que los documentos soporte del pago de los aportes obligatorios al Sistema General de Seguridad Social corresponden a ingresos provenientes del presente contrato, sujeto a retención en la fuente a título de renta. Decreto 2271 de junio 18 de 2009, articulo 4, parágrafo 1.

Patricia Esmeralda Angarita L.

Firma del contratista

3. CERTIFICACIÓN DEL SUPERVISOR Y/O INTERVENTOR DEL CONTRATO

En mi calidad de supervisor y/o interventor del Contrato arriba relacionado, certifico el cumplimiento de las obligaciones establecidas según las evidencias verificadas, para el periodo del informe.

Firma del supervisor y/o interventor

NIT. 800.099.199-4
Carrera 6 N°6 – 22 Belén, Boyacá - Parque Principal Los Fundadores
alcaldia@belen-boyaca.gov.co | www.belen-boyaca.gov.co | Tel. 313 243 9652

INFORME DE ACTIVIDADES VIVE DIGITAL DEL 29DE MARZO AL 28 DE ABRIL DE 2026

1. DESARROLLAR PROGRAMAS QUE PROMUEVAN LA PARTICIPACIÓN DE LA COMUNIDAD EN EL PUNTO VIVE DIGITAL.

Hemos tenido la visita de estudiantes de los colegios de la comunidad contamos con las herramientas para ofrecer un excelente servicio en equipos e internet.

El horario de apertura del vive digital a permitido a la comunidad en general que se vean beneficiados ya que es un horario amplio para los estudiantes y personas en general.

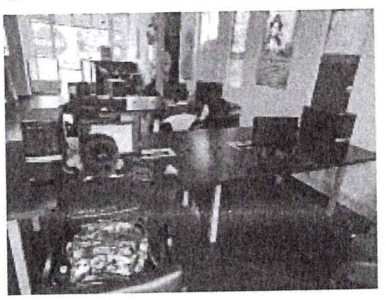



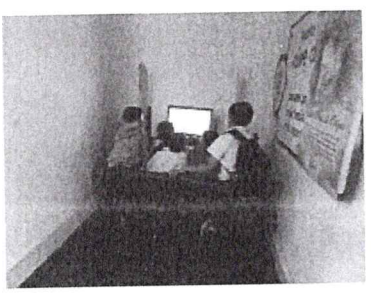

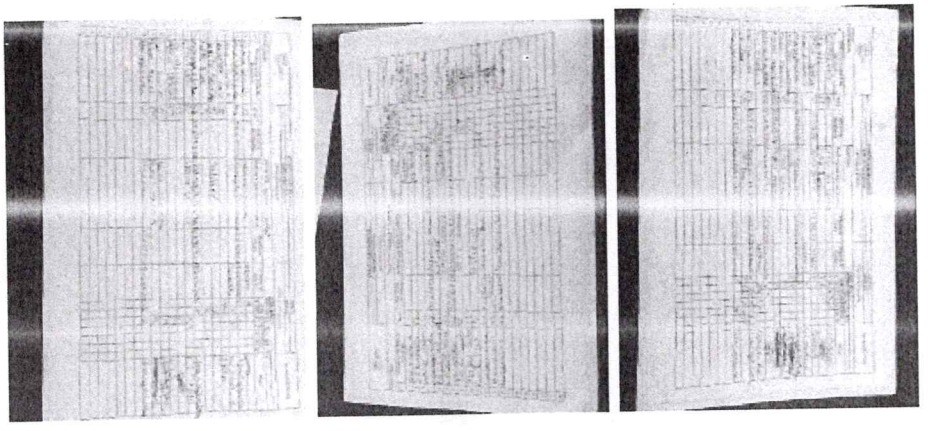

2.APOYO EN LA FORMULACIÓN DE PROYECTOS PARA LA IMPLEMENTACIÓN DE LAS ARTES A TRAVEZ DE LA CIENCIA Y LA TECNOLOGIA.

Se le presta ayuda a niños y niñas y personas mayores manejando los diferentes programas.
Es complaciente poder ayudar y explicar a los niños y niñas que en el vive digital contamos con equipos de computo e internet y que pueden realizar allí sus tareas fácil y rápido.

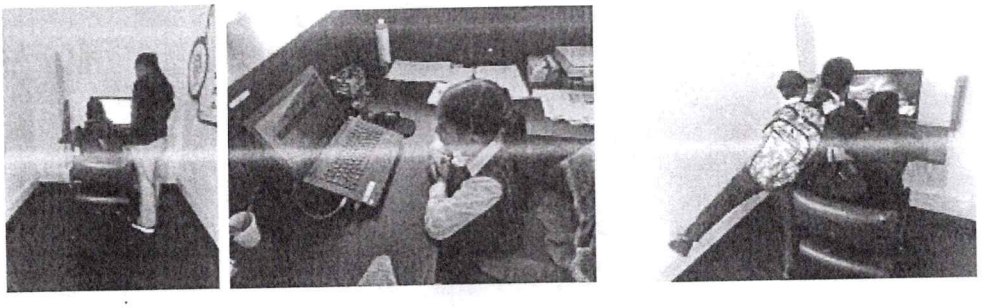

3.FACILITAR Y PROMOVER EL ACCESO AL CONOCIMIENTO,LA CIENCIA LA TECNICA Y LOS DEMAS BIENES Y VALORES DE LA CULTURA A TRAVEZ DELAS TICS.

Contamos con excelentes espacios muy bien dotados en infraestructura equipos e internet para los diferentes cursos,capacitaciones charlas reuniones y demas.

- El día 6 de abril se realizó una reunión en formación **profesional integral en alimentación para pollos de engorde** con asistencia de 10 personas en horario de 3 a 5:30 de la tarde.

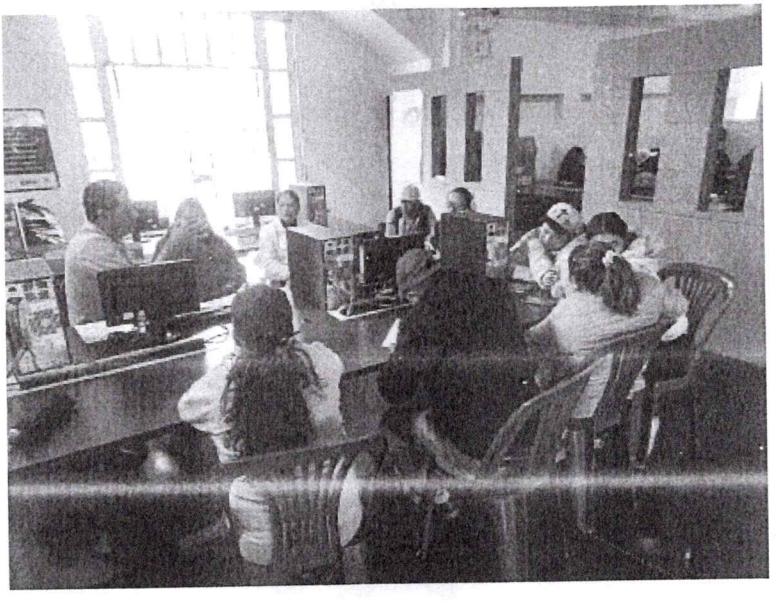

- Desde el 6 de abril hasta el 10 de se llevo a cabo el **curso comportamiento emprender** con asistencia de 10 personas en horario de 2 a 5 de la tarde.


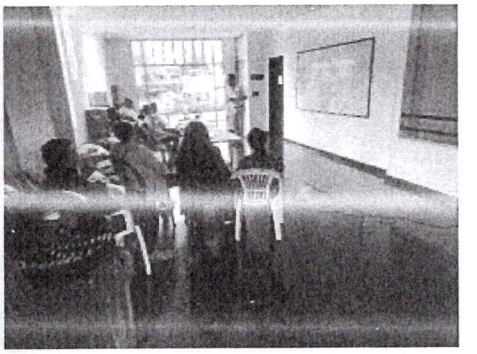

- Desde el 6 de abril hasta el 10 se llevó a cabo el **curso de Higiene y Manipulación de alimentos** con asistencia de 14 personas en horario de 2 a 5 de la tarde.

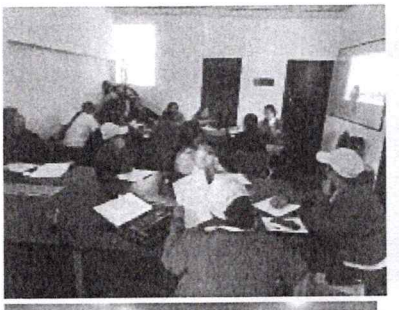



- Se sigue el **curso de apicultura** en horario de 3 a 6 de la tarde unos dias en el vive digital otros dias hacen trabajo de campo.

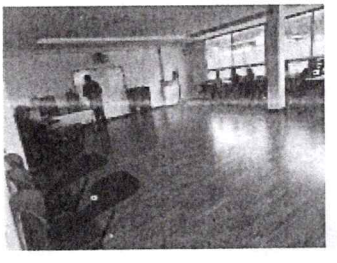
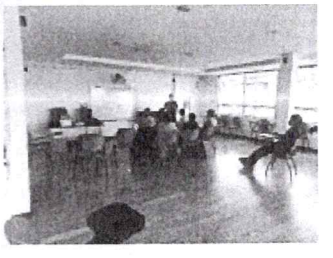

- Se siguel **el curso de manicure y peinados** los miercoles de 2 a 6 de la tarde.

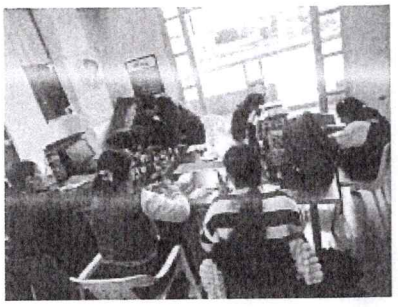
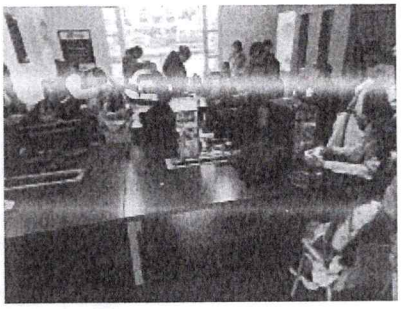

- El dia 23 de abril se realizó una **reunión por parte de Servibelen en horario de 9 de la mañana a** 11:30 con asistencia de 9 personas.

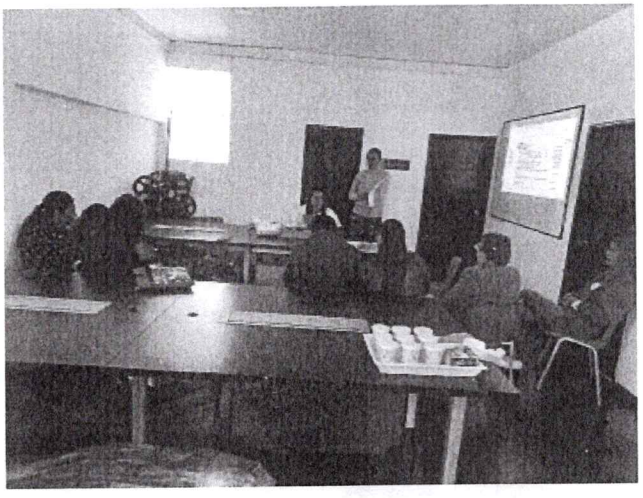





4.ENSEÑAR A LOS USUARIOS LAS HABILIDADES PARA UTILIZAR LA INFORMACIÓN EN CUALQUIER SOPORTE,FORMATO O MEDIO TECNOLOGICO.TENIENDO EN CUENTA LA SENSIBILIDAD POR LAS FORMAS DE COMUNICACIÓN.

Nuestro objetivo es guiar y enfocar a los niños y niñas en los diferentes programas y no en redes sociales que dia tras dia estan manipulando las emociones de nuestros niños y jovenes.

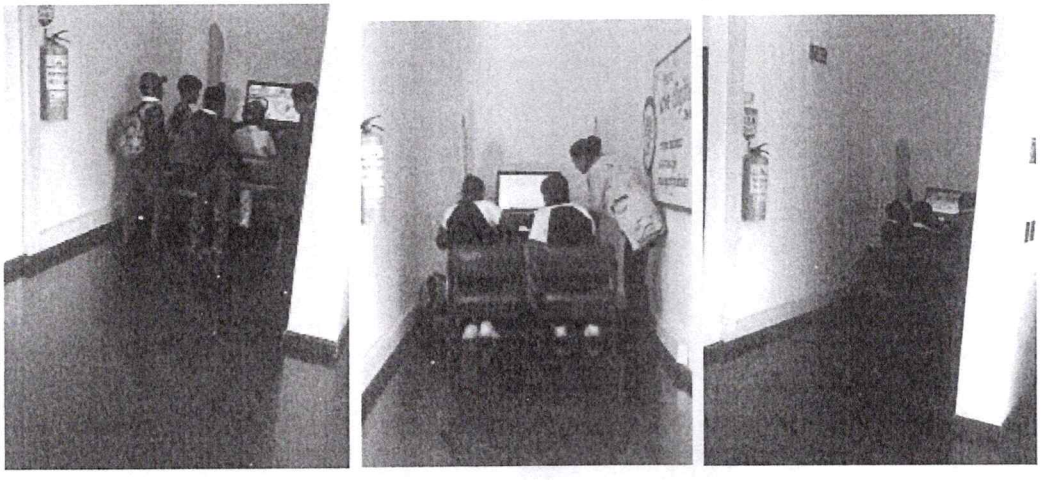

5.APOYAR EL DESARROLLO DE ACTIVIDADES INSTITUCIONALES QUE ADELANTE LA ADMINISTRACIÓN MUNICIPAL,SEGÚN REQUERIMIENTO DEL SUPERVISOR.

- El dia domingo 19 de abril se llevó acabo la **entrega de uniformes y desfile inaugural de las olimpiadas campesinas año 2026.**

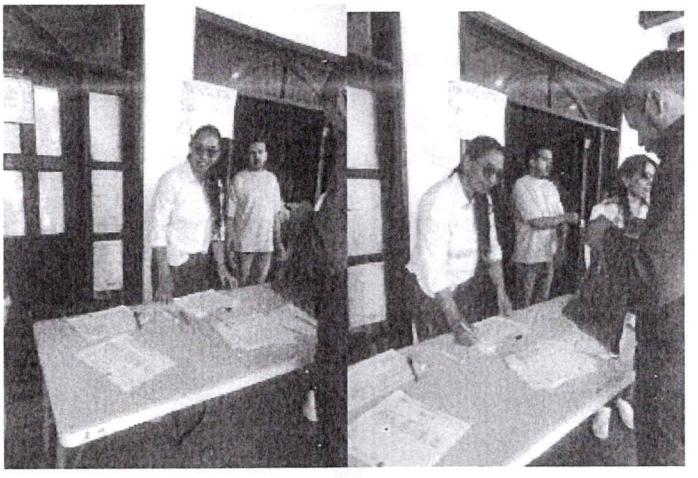

- El dia viernes 24 de abril se **celebró el dia de la niñez** con varias actividades muy bonitas entre las que tenemos
- Desfile por las principales calles
- Entrega de detalles a todos los niños y niñas de Belen.
- Varieda en juegos y dinamicas todo para pasar un dia recreativo y feliz.







6. LAS DEMAS ACTIVIDADES QUE POR NATURALEZA DEL CONTRATO LE SEAN ASIGNADAS.

- El dia 6 de abril se presto **apoyo entregando refrigerios en la actividad fisica**

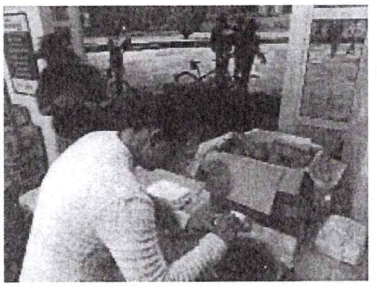

- El dia 22 de abril se estuvo apoyando en la **celebración dia del idioma en el colegio Susana Guillemin.**





- El dia jueves 23 de abril se apoyó la organización de detalles para el dia de la niñez.



- El dia domingo 26 de abril estuve en **acompañamiento en la jornada electoral de las juntas de acción comunal.**

  Se prestó acompañamiento en la eleccción de la junta del barrio Pedro Pascacio y del barrio Simon Bolivar.

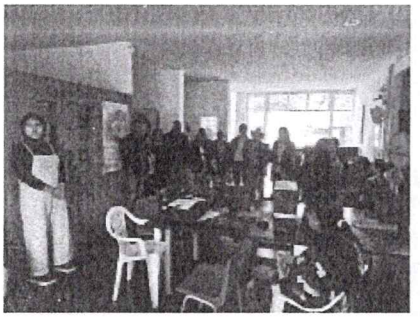



Patricia Esmeralda Angarita L.

PATRICIA ESMERALDA ANGARITA LOPEZ

CELULAR:3213674121

LUGAR:VIVE DIGITAL BELEN

ASOPAGOS s.a.

RAZÓN SOCIAL :	PATRICIA ESMERALDA ANGARITA LOPEZ
IDENTIFICACIÓN:	CC-23324721
COD. DEPENDENCIA O SUCURSAL:	0
NOM. DEPENDENCIA O SUCURSAL:	
FECHA GENERACIÓN REPORTE:	2026-04-15
FECHA LÍMITE DE PAGO:	2026-04-15
FECHA DE PAGO:	2026-04-15
ENTIDAD DE PAGO:	BANCO DE BOGOTA
PERÍODO PENSIÓN:	2026-03
PERÍODO SALUD:	2026-03
NÚMERO PLANILLA:	8640975796
TOTAL COTIZANTES:	1
REFERENCIA DE PAGO (PIN):	8635107866
TIPO DE PLANILLA:	I

CÓDIGO ENTIDAD	NIT	NOMBRE	NÚMERO AFILIADOS	IBC	FONDO SOLIDARIDAD	FONDO SUBSISTENCIA	TOTAL INTERESES	VALOR PAGAR SIN INTERESES	VALOR PAGAR
EPS037	900156264	NUEVA E.P.S. S.A.	1	$ 1.750.905	$ 0	$ 0	$ 1.100	$ 218.900	$ 220.000
230301	800224808	PORVENIR	1	$ 1.750.905	$ 0	$ 0	$ 1.400	$ 280.200	$ 281.600
14-11	890903790	ARL SURA	1	$ 1.750.905	$ 0	$ 0	$ 100	$ 9.200	$ 9.300
				Total a pagar	$ 0	$ 0	$ 2.600	$ 508.300	$ 510.900

PAGADO

FECHA DE PAGO DEL SIGUIENTE MES:	07/05/2026

ACTA DE SUPERVISIÓN

En Belén, a los cinco (05) días del mes de mayo de 2026, se reunieron en la Secretaria de Desarrollo Social Rural y económico, **Maria Helena Castro Pineda** en calidad de SUPERVISOR y **Patricia Esmeralda Angarita López** en calidad de CONTRATISTA, con el propósito de suscribir la presente ACTA DE SEGUIMIENTO Y RECIBO A SATISFACCIÓN N° 03 del contrato que se describe a continuación:

GENERALIDADES DEL CONTRATO						
CONVENIO		**CONTRATO**	x	**Fecha de suscripción**		
N°		**N°**	027-2026	**Año**	**Mes**	**Día**
Tipo	Prestación de Servicios			2026	01	23
Objeto	PRESTACIÓN DE SERVICIOS DE ATENCIÓN COORDINACIÓN DEL VIVE DIGITAL MUNICIPAL COMO ESPACIO DE CAPACITACIÓN, ENTRENAMIENTO Y DEMAS ALTERNATIVAS Y SERVICIOS DE LAS TICS QUE CONTRIBUYAN AL SERVICIO SOCIAL Y ECONOMICO DE LA COMUNIDAD BELEMITA EN CUMPLIMIETO DE LAS METAS PROPUESTAS EN EL PLAN DE DESARROLLO MUNICIPAL.					
Valor inicial del contrato	$12.150.000					
Plazo inicial de ejecución	Cinco (5) meses.					
Contratante	Municipio de Belén Boyacá					
Contratista	PATRICIA ESMERALDA ANGARITA LOPEZ					
Interventor		Maria Helena Castro Pineda				
Supervisor	x					
Fecha de inicio	29 DE ENERO DE 2026					
Acta de suspensión N°		**Fecha**		**Plazo**		
N/A		**N/A**		**N/A**		
Acta de reinicio N°		**N/A**	**Fecha**	**N/A**		
Prorroga N°		**Fecha**		**Plazo**		
N/A		**N/A**		**N/A**		
Valor adicional del contrato	**N/A**					
Valor final del contrato	**N/A**					
Periodo de pago	29 DE MARZO DE 2026 AL 28 DE ABRIL DE 2026					

NIT. 800.099.199-4
Carrera 6 N°6 – 22 Belén, Boyacá - Parque Principal Los Fundadores
alcaldia@belen-boyaca.gov.co | www.belen-boyaca.gov.co | Tel. 313 243 9652

ESTADO DE CUENTA DEL CONTRATO		
DETALLE	**(+)**	**(-)**
(+) Valor inicial del contrato	$ 12.150.000	
(+) Valor adiciones		
VALOR TOTAL CONTRATADO	$ 12.150.000	
(-) Anticipo		**N/A**
(-) Valor pagos parciales		$ 4.860.000
(-) Valor a pagar		$ 2.430.000
(-) Valor pendiente de ejecución		$ 4.860.000
SUMAS IGUALES	**$ 12.150.000**	**$ 12.150.000**
VALOR A PAGAR EN LETRAS:	Dos millones cuatrocientos treinta mil pesos m/cte.	

El suscrito supervisor del CONTRATO/CONVENIO en mención, manifiesta que ha recibido a satisfacción el informe correspondiente al periodo de pago mencionado, presentado por el CONTRATISTA, quien cumplió a satisfacción y dentro de los términos contractuales con las obligaciones establecidas en el contrato; igualmente certifico que el CONTRATISTA cumplió con sus aportes al régimen de Seguridad Social en Salud, Pensión y riesgos profesionales de acuerdo a la(s) planilla(s) N° 8640975796 del mes de marzo, de conformidad con la normatividad vigente.

En constancia de lo anterior la presente acta se firma una vez leída y aprobada por quienes en ella intervinieron.

MARÍA HELENA CASTRO PINEDA
Supervisor

PATRICIA ESMERALDA ANGARITA LOPEZ
Contratista

NIT. 800.099.199-4
Carrera 6 N°6 – 22 Belén, Boyacá - Parque Principal Los Fundadores
alcaldia@belen-boyaca.gov.co | www.belen-boyaca.gov.co | Tel. 313 243 9652

Banco de Bogotá

WWW.BANCODEBOGOTA.COM

Transacciones Realizadas

Empresa: MUNICIPIO DE BELEN
Tipo Identificación: NIT Persona Jurídica **No. Identificación:** 8000991994
Generado por: HEIDY DANIELA CASTRO DIAZ

Detalle

Servicio	Tipo Producto	Nombre Producto Origen
Todos	Todos	Todos
No. Producto	**Fecha Inicial**	**Fecha Final**
Todos	2026/05/01	2026/05/13
Estado		
Todos		

Canal	WEB
Nro. Autorización	18554540
Fecha de Emisión	2026/05/06
Tipo Producto	Cuenta Ahorros
Nombre Producto Origen	CAH7780
Nro. Producto	*****7780
Fecha de Pago	2026/05/06
Tipo Identificación	Cédula de Ciudadanía
Nro. Identificación	23324721

Beneficiario	PATRICIA ANGARITA LOPEZ
Valor a Pagar	$2,260,000.00
Entidad Financiera	Banco Agrario de Colombia
Tipo Producto	Cuenta Ahorros
Producto Destino	415040090695
Tipo Pago	PROVEEDORES
Referencia / Nro. Factura	03102323010622320202008l
Información Adicional	03102323010622320202008l
Estado	Exitosa