

**INFORME DE SUPERVISIÓN
No 1**

502 No. 00230 DE 2026

CONTRATANTE:	ALCALDÍA MUNICIPAL DE PACHO CUNDINAMARCA
CONTRATISTA:	DELGADO MAHECHA FREDY HERNAN
OBJETO:	LINEA 328 PRESTACIÓN DE SERVICIOS LOGÍSTICOS PARA LA ORGANIZACIÓN Y EJECUCIÓN DE ACTIVIDADES LÚDICAS, SUMINISTRO DE REFRIGERIOS Y PROYECCIÓN DE CINE FAMILIAR, EN EL MARCO DE LA CELEBRACIÓN DEL DÍA DEL NIÑO Y LA FAMILIA EN EL MUNICIPIO DE PACHO Y EL CORREGIMIENTO DE PASUNCHA
VALOR DEL CONTRATO:	\$ 30.000.000,00
PLAZO:	0 meses y 20 días
FECHA ACTA DE INICIO:	11 de mayo del 2026
PERIODO DE CORTE DE INFORME:	Del 11 de mayo al 19 de mayo de 2026
SUPERVISOR:	JULIETH ALEJANDRA FIGUEROA GAMBOA secretaria de desarrollo social

OBJETIVO

Verificar y analizar la información suministrada por el contratista, en el informe de actividades entregado a los (20) días del mes de Mayo de 2026 y revisado por el supervisor (a) del contrato con el fin de determinar el avance del cumplimiento del objeto y las obligaciones específicas del mismo realizado con el apoyo de las actividades de supervisión en el periodo comprendido entre el (11) del mayo y el 19 de mayo de 2026

DOCUMENTACIÓN RECIBIDA

- Soporte de pago de Seguridad Social
- Informe de actividades realizadas
- Cuenta de Cobro (1 Pago).

PROCEDIMIENTO DE SUPERVISIÓN

Se realizó mediante revisión de la documentación recibida informe escrito **soportado con registro fotográfico**, además de análisis confrontados con los objetos y obligaciones específicas enmarcadas en el 502 No. 00230 de 2026 suscrito entre DELGADO MAHECHA FREDY HERNAN y la Alcaldía Municipal de Pacho Cundinamarca.

FALENCIAS

Como resultado de la realización de procedimiento de supervisión correspondiente, NO se hallaron falencias e inconsistencias sobre la documentación entregada por parte de **DELGADO MAHECHA FREDY HERNAN**

CONCEPTO DE LA SUPERVISION

Proyectó: XXXXXXXXXXX -XXXXXXX

Con base a que NO se encontraron falencias se emite un concepto FAVORABLE para el pago, por parte de la alcaldía municipal de Pacho Cundinamarca

CONCLUSIONES

Se procede al efectuar el **01** pago correspondiente al periodo comprendido 11) del mayo y el 19 de mayo de 2026 por un valor de **Treinta millones M/CTE) (\$ 30.000.000,00).**

La presente se expide a Veinte (20) Días del mes de Mayo, del año Dos mil Veintiséis (2026)

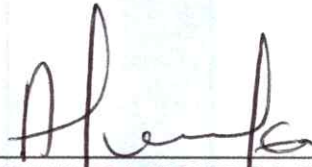

JULIETH ALEJANDRA FIGUEROA GAMBOA
secretaría de desarrollo social

ACTA PARCIAL

No 1

**LA SECRETARIA DE DESARROLLO SOCIAL DE LA ALCALDÍA MUNICIPAL DE PACHO
CUNDINAMARCA, TENIENDO EN CUENTA:**

1. Que de acuerdo a lo contenido en el **502** No. 00230 /**2026** celebrado entre el Municipio de Pacho y **DELGADO MAHECHA FREDY HERNAN**, he desarrollado la Supervisión de la ejecución del mismo.
2. Que tal ejecución se ha desarrollado correctamente por parte del contratista dentro de los términos establecidos en el **502** No 00230 /**2026** y de acuerdo con las actividades ejecutadas por el contratista.
3. Que a la fecha doy recibido a satisfacción de la ejecución **Final** del **502** No. 00230 /**2026**
4. Que con la presente entrega se alcanzó el 100 % de las actividades pactadas.
5. Que el presente pago esta imputado según se relaciona a continuación

Cuenta	Nombre Cuenta	VALOR CONTRATADO	PAGOS ANTERIORES	VALOR PAGAR	A	SALDO PAGAR	POR
2.3	INVERSION CCPET: 2.3.2.02.02.006-COMERCIO Y DISTRIBUCIÓN; ALOJAMIENTO; SERVICIOS DE SUMINISTRO DE COMIDAS Y BEBIDAS; SERVICIOS DE TRANSPORTE; Y SERVICIOS DE DISTRIBUCION DE ELECTRICIDAD, GAS Y AGUA UNIDAD EJECUTORA: 16- ADMINISTRACION CENTRAL SECTOR: 41-INCLUSIÓN SOCIAL Y RECONCILIACIÓN PROGRAMA: 4102-Desarrollo integral de niñas, niños, adolescentes y sus familias SUBPROGRAMA: 1500-Intersubsectorial Desarrollo Social PRODUCTO: 4102001-Servicio de atención integral a la primera infancia CPC: 61155-Comercio al por mayor (excepto el realizado a cambio de una retribución o por contrata) de productos deportivos, incluso bicicletas META: M-113-Atender al 100% de los niños y niñas que demanden el uso de los espacios ludo-pedagógicos para garantizar su bienestar PROYECTO: 2024255130045-45 Desarrollo integral de la primera infancia a la juventud, y fortalecimiento de las capacidades de las familias de niñas, niños y adolescentes sembrando oportunidades 2024-2027 en el municipio de Pacho FUENTE: 12100001-ICLD RECURSOS Propios.	\$2.595.000	\$0.00	\$0.000		\$2.595.000	
2.3	INVERSION CCPET: 2.3.2.02.02.006-COMERCIO Y DISTRIBUCION; ALOJAMIENTO; SERVICIOS DE SUMINISTRO DE COMIDAS Y BEBIDAS; SERVICIOS DE TRANSPORTE; Y SERVICIOS DE DISTRIBUCION DE ELECTRICIDAD, GAS Y AGUA UNIDAD EJECUTORA: 16- ADMINISTRACION CENTRAL SECTOR: 41-INCLUSIÓN SOCIAL Y RECONCILIACION PROGRAMA: 4102-Desarrollo integral de niñas, niños, adolescentes y sus familias SUBPROGRAMA: 1500-Intersubsectorial	\$2.580.000	\$0.00	\$0.000		\$2.580.000	

Proyectó: XXXXXXXXXXX -XXXXXXXX

Cra. 16 No. 7-29 Palacio Municipal Tel: (601)9172218

www.pacho-cundinamarca.gov.co - contactenos@pacho-cundinamarca.gov.co

Código Postal 254001 Pacho – Cundinamarca – Colombia NIT 899.999.475-4



	<p>Desarrollo Social PRODUCTO: 4102001-Servicio de atención integral a la primera infancia CPC: 61184-Comercio al por mayor (excepto el realizado a cambio de una retribución o por contrata) de computadores y programas de informática integrados META: M-113-Atender al 100% de los niños y niñas que demanden el uso de los espacios ludo-pedagógicos para garantizar su bienestar PROYECTO: 2024255130045-45 Desarrollo integral de la primera infancia a la juventud, y fortalecimiento de las capacidades de las familias de niñas, niños y adolescentes sembrando oportunidades 2024-2027 en el municipio de Pacho FUENTE: 12100001-ICLD RECURSOS Propios</p>				
2.3	<p>INVERSION CCPET: 2.3.2.02.009-SERVICIOS PARA LA COMUNIDAD, SOCIALES Y PERSONALES UNIDAD EJECUTORA: 16- ADMINISTRACION CENTRAL SECTOR: 41-INCLUSIÓN SOCIAL Y RECONCILIACIÓN PROGRAMA: 4102-Desarrollo integral de niñas, niños, adolescentes y sus familias SUBPROGRAMA: 1500-Intersubsectorial Desarrollo Social PRODUCTO: 4102001-Servicio de atención integral a la primera infancia CPC: 96115-Servicios de postproducción sonora y musical META: M-113-Atender al 100% de los niños y niñas que demanden el uso de los espacios ludo-pedagógicos para garantizar su bienestar PROYECTO: 2024255130045-45 Desarrollo integral de la primera infancia a la juventud, y fortalecimiento de las capacidades de las familias de niñas niños y adolescentes sembrando oportunidades 2024-2027 en el municipio de Pacho FUENTE: 12100001-ICLD RECURSOS Propios</p>	\$1.149.000	\$0.00	\$0.000	\$1.149.000
2.3	<p>INVERSION CCPET: 2.3.2.02.006-COMERCIO Y DISTRIBUCION, ALOJAMIENTO: SERVICIOS DE SUMINISTRO DE COMIDAS Y BEBIDAS, SERVICIOS DE TRANSPORTE, Y SERVICIOS DE DISTRIBUCION DE ELECTRICIDAD, GAS Y AGUA UNIDAD EJECUTORA: 16- ADMINISTRACION CENTRAL SECTOR: 41-INCLUSIÓN SOCIAL Y RECONCILIACIÓN PROGRAMA: 4102-Desarrollo integral de niñas, niños, adolescentes y sus familias SUBPROGRAMA: 1500-Intersubsectorial Desarrollo Social PRODUCTO: 4102001-Servicio de atención integral a la primera infancia CPC: 63399-Otros servicios de suministro de comidas META: M-113-Atender al 100% de los niños y niñas que demanden el uso de los espacios ludo-pedagógicos para garantizar su bienestar PROYECTO: 2024255130045-45 Desarrollo integral de la primera infancia a la juventud, y fortalecimiento de las capacidades de las familias de niñas niños y adolescentes sembrando oportunidades 2024-2027 en el municipio de Pacho FUENTE: 12100001-ICLD RECURSOS Propios</p>	\$22.476.000	\$0.00	\$0.000	\$22.476.000
2.3	<p>INVERSION CCPET: 2.3.2.02.009-SERVICIOS PARA LA COMUNIDAD, SOCIALES Y PERSONALES UNIDAD EJECUTORA: 16- ADMINISTRACION CENTRAL SECTOR: 41-INCLUSIÓN SOCIAL Y RECONCILIACIÓN PROGRAMA: 4102-Desarrollo integral de niñas, niños, adolescentes y sus familias SUBPROGRAMA: 1500-Intersubsectorial Desarrollo Social PRODUCTO: 4102001-Servicio de atención integral a la primera infancia CPC: 96990-Otros servicios de diversión y entretenimiento n.c.p. META: M-113-Atender al 100% de los</p>	\$1.200.000	\$0.00	\$0.000	\$1.200.000

Proyctó: XXXXXXXXXX -XXXXXXX

niños y niñas que demanden el uso de los espacios ludo-pedagógicos para garantizar su bienestar PROYECTO 2024255130045-45 Desarrollo integral de la primera infancia a la juventud, y fortalecimiento de las capacidades de las familias de niñas niños y adolescentes sembrando oportunidades 2024-2027 en el municipio de Pacho FUENTE: 12100001-ICLD RECURSOS PROPIOS				
TOTAL	\$30.000.000	\$0.00	\$0.00	\$30.000.000

En consecuencia, se puede proceder al respectivo pago, acorde con las condiciones del contrato.

La presente se expide a Veinte (20) Días del mes de Mayo, del año Dos mil Veintiséis (2026)

Cordialmente:



JULIETH ALEJANDRA FIGUEROA GAMBOA
secretaría de desarrollo social



ANEXO INFORME FOTOGRAFICO SUPERVISORA

Se realiza el anexo fotográfico por parte de la supervisora del contrato Mínima cuantía MC-015-2026 cuyo objeto es "LINEA 328 PRESTACIÓN DE SERVICIOS LOGÍSTICOS PARA LA ORGANIZACIÓN Y EJECUCIÓN DE ACTIVIDADES LÚDICAS, SUMINISTRO DE REFRIGERIOS Y RECREACION, EN EL MARCO DE LA CELEBRACIÓN DEL DÍA DEL NIÑO Y LA FAMILIA EN EL MUNICIPIO DE PACHO Y EL CORREGIMIENTO DE PASUNCHA".







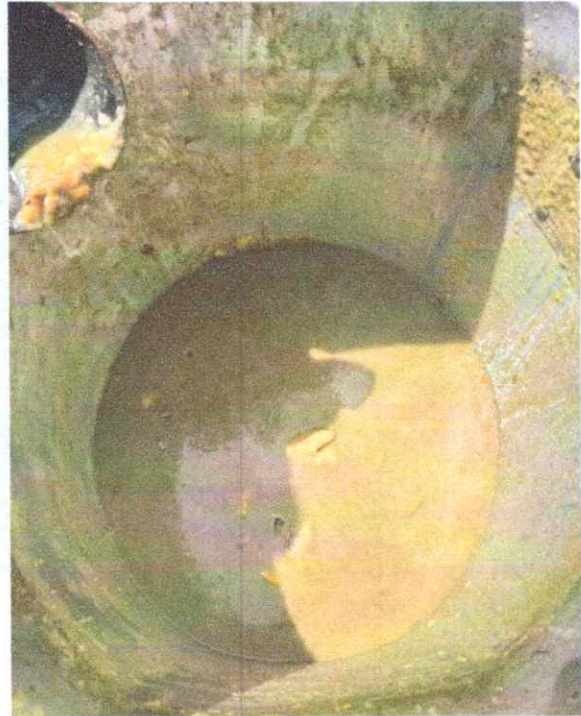

La presente se expide a los (20) días del mes de mayo, del año dos mil Veintiséis (2026)

MUNICIPIO DE PACHO

Nit: 899999475-4

ENTRADA ELEMENTOS DE CONSUMO POR CONTRATO DE SUMINISTRO

Nro: 202600029

de 2

FECHA DE INGRESO:	PACHO SÁBADO, 16 MAYO 2026	Factura N°:
REGISTRO DE CONTRATOS DE SUMINISTRO	No 202600016 del SÁBADO, 16 MAYO 2026	
Proveedor	DELGADO MAHECHA FREDY HERNAN, DIR: CRA 14 3 112, TEL:3118402744 , NIT: 80059494 FAX:	Remisión N°:

N°	Código	Descripción y Características del Elemento	Und	Cant	Vlr. Unitario	Vlr. Total
1	103010004	REFRIGERIOS Marca un (1) bolsa de palomitas de maiz pira de 45 gr, mas un mini perro aproximadamente de 10 cm de largo y 60 gr compuesto por un pan, salchicha, y papas tipo fosforito con salsa roja y rosada acompañado por una bebida gaseosa de 250 ml mas una colombina tipo bombombun todo debidamente empacado en una caja de carton tipo lonchera.	UND	1,448.00	12000	17,376,000.00
2	111010009	BICICLETA Marca Bicicletas, una para niño y una para niña, o Rin 16 , Aro: 16, peso: Medida: 86 x 30 x 43 cm , material del rin: aluminio ó acero, Peso: 11.7 kg	UND	3.00	445000	1,335,000.00
3	111010009	BICICLETA Marca Bicicletas, una para niño y una para niña, Todo Terreno Rin 24 Con Cambios 14 Velocidades, Tamaño del marco: 24 " Aro: 24, peso: 11kg, material del rin: aluminio ó acero, Peso máximo soportado: 100 kg	UND	2.00	630000	1,260,000.00
4	103010002	ALMUERZOS Marca tipo sancocho dirigido a la poblacion de pasuncha compuesto por (95 gr de costilla, 60 gr de gallina, papa pastusa 30 gr, yuca 25 gr, plátano verde 15 gr). Todo debidamente preparado y servido a la mesa.	UND	300.00	17000	5,100,000.00
5	112010009	TABLET Marca TABLET, capacidad: 128GB. TAMAÑO: 7 Pulgadas/Chip: Sc7731e CPU: quad core 1.3 Ghz RAM: 2GB Almacenamiento: 32 GB Monitor: OPS 1024x600 Cámara frontal: 2MP Cámara trasera: 5MP Batería: 3000mAh Sistema operativo: powered by Android Conexión: Wifi Panel táctil: multitáctil Cargador type-C Dual SIM Red: 4G	UND	6.00	430000	2,580,000.00
					Total	\$ 27,651,000.00

MUNICIPIO DE PACHO

Nit: 899999475-4

ENTRADA ELEMENTOS DE CONSUMO POR CONTRATO DE SUMINISTRO

Nro: 202600029

de 2

FECHA DE INGRESO: PACHO SÁBADO, 16 MAYO 2026

Factura N°:

REGISTRO DE CONTRATOS DE SUMINISTRO No 202600016 del SÁBADO, 16 MAYO 2026

Proveedor DELGADO MAHECHA FREDY HERNAN, DIR: CRA 14 3 112, TEL:3118402744 , NIT: 80059494 FAX:

Remisión N°:

N°	Código	Descripción y Características del Elemento	Und	Cant	Vir. Unitario	Vir. Total
----	--------	--	-----	------	---------------	------------

RESUMEN

Grupo	Valor
103	22,476,000.00
111	2,595,000.00
112	2,580,000.00
Total \$	27,651,000.00

Detalle: PROCESO MC 015 CONTRATO CPS-230-2026 LINEA 328 PRESTACIÓN DE SERVICIOS LOGÍSTICOS PARA LA ORGANIZACIÓN Y EJECUCIÓN DE ACTIVIDADES LÚDICAS, SUMINISTRO DE REFRIGERIOS Y RECREACION, EN EL MARCO DE LA CELEBRACIÓN DEL DÍA DEL NIÑO Y LA FAMILIA EN EL MUNICIPIO

Destino: DIA DEL NIÑO-SECRETARIA DE DESARROLLO SOCIAL.

SON: VEINTI SIETE MILLONES SEISCIENTOS CINCUENTA Y UN MIL PESOS MC.

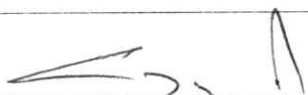
JOHN AMILCAR MUÑOZ ORTIZ
ALMACENISTA

HE RECIBIDO DE CONFORMIDAD LOS ELEMENTOS DESCRITOS ANTERIORMENTE

MUNICIPIO DE PACHO

Nit: 899999475-4

A ELEMENTOS DE CONSUMO PARA GASTO - PROMOCION AL DESARR

Nro. 202600067

FECHA DE SALIDA: PACHO SÁBADO, 16 MAYO 2026
 ENTRADA ELEMENTOS DE CONSUMO POR CONTRATO DE SUMINISTRO ECU No. 202600029 del 16/05/2026 \$ 0.00 Memorando
 SECCIÓN SOLICITANTE: SECRETARIA DE DESARROLLO SOCIAL PRINCIPAL Centro Costo 9999999999
 RESPONSABLE JULIETH ALEJANDRA FIGUEROA GAMBOA, C.C.1073599385

Nº	Und	Código	Cant	Descripción del Elemento	VALOR DE ADQUISICION	
					Unitario	Total
1	UND	103010002	300.000	ALMUERZOS tipo sancocho dirigido a la poblacion de pasuncha compuesto por (95 gr de costilla, 60 gr de gallina, papa pastusa 30 gr, yuca 25 gr, plátano verde 15 gr). Todo debidamente preparado y servido a la mesa.	17,000.00	5,100,000.00
2	UND	103010004	1,448.000	REFRIGERIOS un (1) bolsa de palomitas de maiz pira de 45 gr, mas un mini perro aproximadamente de 10 cm de largo y 60 gr compuesto por un pan, salchicha, y papas tipo fosforito con salsa roja y rosada acompañado por una bebida gaseosa de 250 ml mas una colombina tipo bombombun todo debidamente empacado en una caja de carton tipo lonchera.	12,000.00	17,376,000.00
3	UND	111010009	3.000	BICICLETA Bicicletas, una para niño y una para niña, o Rin 16 , Aro: 16, peso: Medida: 86 x 30 x 43 cm , material del rin: aluminio ó acero, Peso: 11.7 kg	445,000.00	1,335,000.00
4	UND	111010009	2.000	BICICLETA Bicicletas, una para niño y una para niña, Todo Terreno Rin 24 Con Cambios 14 Velocidades, Tamaño del marco: 24 " Aro: 24, peso: 11kg, material del rin: aluminio ó acero, Peso máxime soportado: 100 kg	630,000.00	1,260,000.00
5	UND	112010009	6.000	TABLET TABLET, capacidad: 128GB. TAMAÑO: 7 Pulgadas/Chip: Sc7731e CPU: quad core 1.3 Ghz RAM: 2GB Almacenamiento: 32 GB Monitor: OPS 1024x600 Cámara frontal: 2MP Cámara trasera: 5MP Batería: 3000mAh Sistema operativo: powered by Android Conexión: Wifi Pánel táctil: multitáctil Cargador type-C Dual SIM Red: 4G	430,000.00	2,580,000.00
Total \$					27,651,000.00	

MUNICIPIO DE PACHO

Nit: 899999475-4

A ELEMENTOS DE CONSUMO PARA GASTO - PROMOCION AL DESARRO

Nro. 202600067

FECHA DE SALIDA: PACHO SÁBADO, 16 MAYO 2026
 ENTRADA ELEMENTOS DE CONSUMO POR CONTRATO DE SUMINISTRO ECU No. 202600029 del 16/05/2026 \$ 0.00 Memorando
 SECCIÓN SOLICITANTE: SECRETARIA DE DESARROLLO SOCIAL PRINCIPAL Centro Costo 9999999999
 RESPONSABLE JULIETH ALEJANDRA FIGUEROA GAMBOA, C.C.1073599385

					VALOR DE ADQUISICION	
Nº	Und	Código	Cant	Descripción del Elemento	Unitario	Total

RESUMEN

Grupo	Valor
103	22,476,000.00
111	2,595,000.00
112	2,580,000.00
Total \$	27,651,000.00

RESUMEN GENERAL

Detalle: PROCESO MC 015 CONTRATO CPS-230-2026 LINEA 328 PRESTACIÓN DE SERVICIOS LOGÍSTICOS PARA LA ORGANIZACIÓN Y EJECUCIÓN DE ACTIVIDADES LÚDICAS, SUMINISTRO DE REFRIGERIOS Y RECREACION, EN EL MARCO DE LA CELEBRACIÓN DEL DÍA DEL NIÑO Y LA FAMILIA EN EL MUNICIPIO
Destino: DIA DEL NIÑO-SECRETARIA DE DESARROLLO SOCIAL.

SON VEINTI SIETE MILLONES SEISCIENTOS CINCUENTA Y UN MIL PESOS MC.

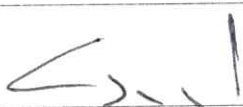
 JOHN AMILCAR MUÑOZ ORTIZ
 ALMACENISTA

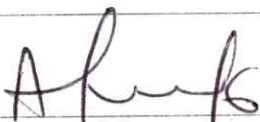
 JULIETH ALEJANDRA FIGUEROA GAMBOA
 SECRETARIA DE DESARROLLO SOCIAL

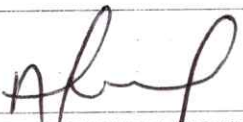
 JULIETH ALEJANDRA FIGUEROA GAMBOA
 RECIBIDO

HE RECIBIDO A SATISFACCION LOS ELEMENTOS RELACIONADOS ANTERIORMENTE



FREDY HERNAN DELGADO MAHECHA
 NIT 80.059.494-0
 CARRERA 14 #3-112
 Tel: (601) 3118402744
 Pacho - Colombia
 frek7018@hotmail.com



**Factura electrónica de venta
 No. FV 306**

Señores Alcaldía Municipal de Pacho
NIT 899.999.475-4 **Teléfono** (60) 3114566788 - Ext. 000 -
 (601) 8540950 - Ext. 000
Dirección Carrera 16 N° 7 - 23 **Ciudad** Pacho - Colombia

Fecha y hora Factura
Generación 19/05/2026, 11:05
Expedición 19/05/2026, 11:11
Vencimiento 19/05/2026

Item	Descripción	Cantidad	Vr. Unitario	Valor Impto.Cargo	Vr. Total
1	animador profesional con buen manejo de público y carisma para con los niños, con la experiencia en el dinamismo de eventos por medio de juegos, concursos y actividades interactivas que promuevan la alegría, el respeto y la integración entre los asistentes, además de incluir el uso de espuma como parte de las actividades recreativa, tiempo estimado de presentación. Duración del servicio: entre 6 y 8 horas continuas.	1.00	1,008,403.36	191,596.64	1,200,000.00
2	un (1) bolsa de palomitas de maiz pira de 45 gr, mas un mini perro aproximadamente de 10 cm de largo y 60 gr compuesto por un pan, salchicha, y papas tipo fosforito con salsa roja y rosada acompañado por una bebida gaseosa de 250 ml mas una colombina tipo bombombun todo debidamente empacado en una caja de carton tipo lonchera	1,448.00	12,000.00	0.00	17,376,000.00
3	Sonido, Servicio entre 6 y 8 horas continuas, incluye 1 consola digital de 24 canales de sonido, 3 microfones inalambrico bix. 24r/beta, 1 medusa de 8 canales, 2 cabinas y planta. Las cabinas de sonido deben ser instaladas en el sitio del evento, es responsabilidad del contratista que este servicio sea realizado por personal técnico para que se garantice una buena acústica en el evento.	1.00	965,546.22	183,453.78	1,149,000.00
4	Bicicletas, una para niño y una para niña, o Rin 16 , Aro: 16, peso: Medida: 86 x 30 x 43 cm , material del rin: aluminio ó acero, Peso: 11.7 kg	3.00	445,000.00	0.00	1,335,000.00
5	Bicicletas, una para niño y una para niña, Todo Terreno Rin 24 Con Cambios 14 Velocidades, Tamaño del marco: 24 " Aro: 24, peso: 11kg, material del rin: aluminio ó acero, Peso máximo soportado: 100 kg	2.00	630,000.00	0.00	1,260,000.00
6	Almuerzo tipo sancocho dirigido a la poblacion de pasuncha compuesto por (95 gr de costilla, 60 gr de gallina, papa pastusa 30 gr, yuca 25 gr, plátano verde 15 gr). Todo debidamente preparado y servido a la mesa.	300.00	17,000.00	0.00	5,100,000.00
7	TABLET, capacidad: 128GB. TAMAÑO: 7 Pulgadas/Chip: Sc7731e CPU: quad core 1.3 Ghz RAM: 2GB Almacenamiento: 32 GB Monitor: OPS 1024x600 Cámara frontal: 2MP Cámara trasera: 5MP Batería: 3000mAh Sistema operativo: powered by Android Conexión: Wifi Pánel táctil, multitáctil Cargador type-C Dual SIM Red: 4G	6.00	430,000.00	0.00	2,580,000.00

Fabricante: Software y Proveedor tecnológico: Siggo SAS - Nit 8330048145 - B. Nombre: Software: Siggo Nube. Firma electrónica: ver en el XML.

19/5/26, 11:12 a.m.

Factura-FV-2-306

Total ítems: 7

Valor en Letras:

Treinta millones de pesos m/cte

Forma de pago:

Contado

Medio de pago:

Desembolso Crédito plus (CCD+) - Transferencia

\$ 30,000,000.00

Total Bruto

29,624,949.58

IVA 19%

375,050.42

IVA 0%

0.00

Total a Pagar

30,000,000.00

Observaciones:

Factura del contrato N° CPS-230-2026, cuyo objeto es: LINEA 328 PRESTACIÓN DE SERVICIOS LOGÍSTICOS PARA LA ORGANIZACIÓN Y EJECUCIÓN DE ACTIVIDADES LÚDICAS, SUMINISTRO DE REFRIGERIOS Y RECREACIÓN, EN EL MARCO DE LA CELEBRACIÓN DEL DÍA DEL NIÑO Y LA FAMILIA EN EL MUNICIPIO DE PACHO Y EL CORREGIMIENTO DE PASUNCHA

A esta factura de venta aplican las normas relativas a la letra de cambio (artículo 5 Ley 1231 de 2008). Con esta el Comprador declara haber recibido real y materialmente las mercancías o prestación de servicios descritos en este título - Valor. **Número Autorización Electrónica 18764108582390 aprobado en 20260417 prefijo FV desde el número 301 al 400 Vigencia: 24 Meses**

Responsable de IVA - Actividad Económica 4799 Otros tipos de comercio al por menor no realizado en establecimientos, puestos de venta o mercados Tarifa 9*1000
CUFE: 0a5d9cfefffa1711fb0ed53c894c385bf15089638bfc2df7f00a6bce0bf603aeca3f3304e97cd46c659306d338d46156



**LA SECRETARIA DE DESARROLLO SOCIAL DEL MUNICIPIO DE PACHO
CUNDINAMARCA**

CERTIFICA.

Que en el cumplimiento al contrato de prestación de servicios N.º MC-015 de 2026, suscrito con el señor **FREDY HERNAN DELGADO MAHECHA**, se prestó los siguientes servicios:

1. Sonido, Servicio entre 6 y 8 horas continuas, incluye 1 consola digital de 24 canales de sonido, 3 micrófonos inalámbrico blx,24r/beta, 1 medusa de 8 canales, 2 cabinas y planta. Las cabinas de sonido deben ser instaladas en el sitio del evento, es responsabilidad del contratista que este servicio sea realizado por personal técnico para que se garantice una buena acústica en el evento.

Total **\$1.149.000**

2. animador profesional con buen manejo de público y carisma para con los niños, con la experiencia en el dinamismo de eventos por medio de juegos, concursos y actividades interactivas que promuevan la alegría, el respeto y la integración entre los asistentes, además de incluir el uso de espuma como parte de las actividades recreativa, tiempo estimado de presentación. Duración del servicio: entre 6 y 8 horas continuas.

Total **\$1.200.000**

Para un total de Dos Millones Trecientos cuarenta y nueve mil pesos **\$2.349.000**

Se expide la presente a solicitud del interesado a los veinte (20) días del mes de mayo de dos mil veintiséis (2026).

JULIETH ALEJANDRA FIGUEROA GAMBOA
Secretaria de Desarrollo Social



**PLANILLA INTEGRADA AUTOLIQUIDACIÓN APORTES
COMPROBANTE DE PAGO**



DATOS GENERALES DEL APORTANTE		
TIPO IDENTIFICACIÓN:	CÉDULA DE CIUDADANÍA	NÚMERO DE IDENTIFICACIÓN: 80059494
NOMBRE Ó RAZÓN SOCIAL:	FREDY HERNAN DELGADO MAHECHA	
CIUDAD/MUNICIPIO:	PACHO DEPARTAMENTO:	CUNDINAMARCA
DIRECCIÓN:	CARRERA 39 N° 6 - 71, TORRE 2	TELÉFONO: 3118402
TIPO APORTANTE:	02-INDEPENDIENTE	CLASE APORTANTE: I-INDEPENDIENTE
TIPO EMPRESA:	PRIVADA	ACTIVIDAD ECONOMICA: Otros trabajos de edición.
FORMA DE PRESENTACIÓN:	ÚNICO	
APORTANTE EXONERADO PAGO APORTES SALUD, SENA E ICBF (REFORMA TRIBUTARIA):	NO	

DATOS GENERALES DE LA PLANILLA		
NÚMERO PLANILLA:	4649427220	TIPO DE PLANILLA: I-INDEPENDIENTES
PERIODO COTIZACIÓN:	MES: abril	PERIODO COTIZACIÓN MES: abril
OTROS SUBSISTEMAS:	AÑO: 2026	SALUD: AÑO: 2026
DÍAS DE MORA:	0	
FECHA PAGO (aaaa/mm/dd):	2026/05/05	NÚMERO AUTORIZACIÓN: 9996668744

NOVEDADES																
ING	RET	TDE	TAE	TDP	TAP	COR	VSP	VST	SLN	COM	IGE	LMA	VAC	AVP	VCT	IRP

LIQUIDACIÓN GENERAL					
				TOTALES	
				COTIZANTES	TOTAL PAGADO
PENSIÓN					
ADMINISTRADORA					
NIT	CÓDIGO	NOMBRE			
9003360047	25-14	25-14 COLPENSIONES		1	\$ 320.000
SUBTOTAL:				1	\$ 320.000
SALUD					
ADMINISTRADORA					
NIT	CÓDIGO	NOMBRE			
8300035647	EPS017	EPS017-FAMISANAR		1	\$ 250.000
SUBTOTAL:				1	\$ 250.000
RIESGOS PROFESIONALES					
ADMINISTRADORA					
NIT	CÓDIGO	NOMBRE			
8600111536	14-23	14-23-POSITIVA COMPAÑIA DE SEGUROS S.A		1	\$ 10.500
SUBTOTAL:				1	\$ 10.500

VALOR SIN MORA:	\$ 580.500
VALOR MORA:	\$ 0
TOTAL PAGADO:	\$ 580.500



**INFORME DE ENTREGA DE LOS BIENES Y SERVICIOS
CONTRATO N° CPS-230-2026**

Pacho; mayo de 2026

Objeto: "LINEA 328 PRESTACIÓN DE SERVICIOS LOGÍSTICOS PARA LA ORGANIZACIÓN Y EJECUCIÓN DE ACTIVIDADES LÚDICAS, SUMINISTRO DE REFRIGERIOS Y RECREACION, EN EL MARCO DE LA CELEBRACIÓN DEL DÍA DEL NIÑO Y LA FAMILIA EN EL MUNICIPIO DE PACHO Y EL CORREGIMIENTO DE PASUNCHA".

ITEM	ELEMENTO	DESCRIPCIÓN	UNIDAD DE MEDIDA	CANTIDAD
1	ANIMADOR	1 animador profesional con buen manejo de público y carisma para con los niños, con la experiencia en el dinamismo de eventos por medio de juegos, concursos y actividades interactivas que promuevan la alegría, el respeto y la integración entre los asistentes, además de incluir el uso de espuma como parte de las actividades recreativa, tiempo estimado de presentacion. Duración del servicio: entre 6 y 8 horas continuas.	UNIDAD	1
2	REFRIGERIO	un (1) bolsa de palomitas de maiz pira de 45 gr, mas un mini perro aproximadamente de 10 cm de largo y 60 gr compuesto por un pan, salchicha, y papas tipo fosforito con salsa roja y rosada acompañado por una bebida gaseosa de 250 ml mas una colombina tipo bombombun todo debidamente empacado en una caja de carton tipo lonchera.	UNIDAD	1448
4	SONIDO	Servicio entre 6 y 8 horas continuas, incluye 1 consola digital de 24 canales de sonido, 3 microfones inalambrico blx, 24r/beta, 1 medusa de 8 canales, 2 cabinas y planta. Las cabinas de sonido deben ser instaladas en el sitio del evento, es responsabilidad del contratista que este servicio sea realizado por personal técnico para que se garantice una buena acústica en el evento.	UNIDAD	1
4	BICICLETA	Bicicletas, una para niño y una para niña, o Rin 16 , Aro: 16, peso: Medida: 86 x 30 x 43 cm , material del rin: aluminio ó acero, Peso: 11.7 kg	UNIDAD	3
5	BICICLETA	Bicicletas, una para niño y una para niña, Todo Terreno Rin 24 Con Cambios 14 Velocidades, Tamaño del marco: 24 " Aro: 24, peso: 11kg, material del rin: aluminio ó acero, Peso máximo soportado: 100 kg	UNIDAD	2
6	ALMUERZO	Almuerzo tipo sancocho dirigido a la poblacion de pasuncha compuesto por (95 gr de costilla, 60 gr de gallina, papa pastusa 30 gr, yuca 25 gr, plátano verde 15 gr). Todo debidamente preparado y servido a la mesa.	UNIDAD	300
7	TABLET	TABLET, capacidad: 128GB. TAMAÑO: 7 Pulgadas/Chip: Sc7731e CPU: quad core 1.3 Ghz RAM: 2GB Almacenamiento: 32 GB Monitor: OPS 1024x600 Cámara frontal: 2MP Cámara trasera: 5MP Batería: 3000mAh	UNIDAD	6

FHDM



		Sistema operativo: powered by Android Conexión: Wifi Pánel táctil: multitáctil Cargador type-C Dual SIM Red: 4G		
--	--	--	--	--

REGISTRO FOTOGRÁFICO



FHDM



FHDM



FHDM



FHDM



FHDM

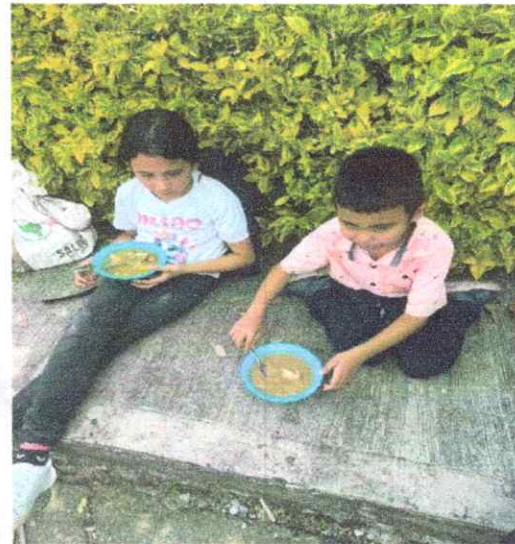
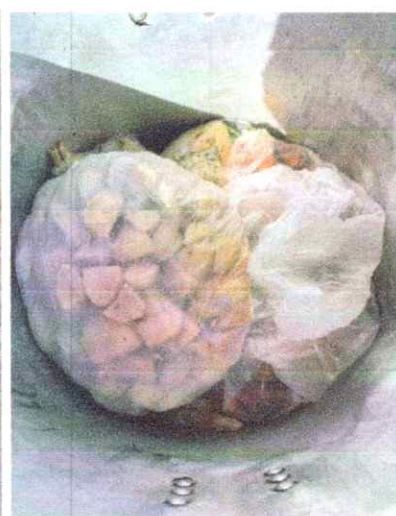
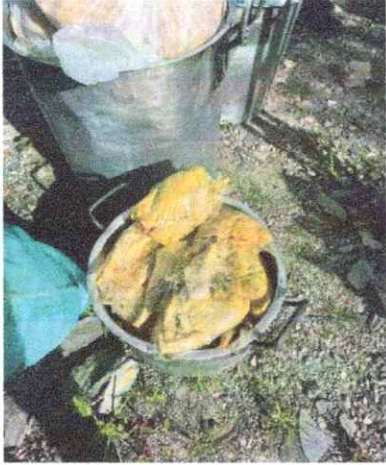

FHDM



FHDM

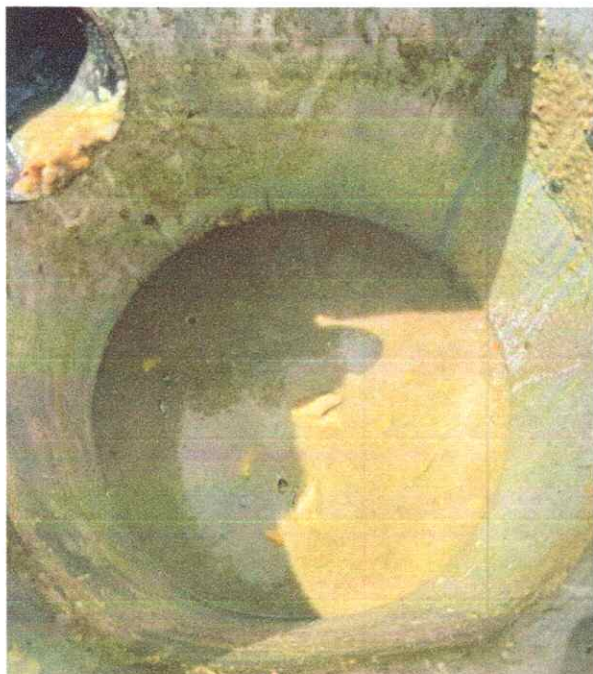

Cordialmente;

Nombre: FREDY HERNÁN DELGADO MAHECHA
C.C. N°: 80.059.494 de Bogotá D. C.
Persona Natural, Responsable de IVA
Nit: 80059494-0
Dirección: Carrera 14 n° 3 - 112
Ciudad: Pacho Cundinamarca
Correo electrónico: frek7018@hotmail.com
Teléfono: 311 840 2744

2. Concepto Actualización

4. Número de formulario

141172618111



(415)7707212489984(8020) 0000141172618111

5. Número de Identificación Tributaria (NIT)

8 0 0 5 9 4 9 4

6. DV

0

12. Dirección seccional

Impuestos de Bogotá

14. Buzón electrónico

3 2

IDENTIFICACIÓN

24. Tipo de contribuyente

Persona natural o sucesión ilíquida

25. Tipo de documento

Cédula de Ciudadanía

1 3

26. Número de Identificación

8 0 0 5 9 4 9 4

Lugar de expedición

COLOMBIA

28. País

1 6 9

29. Departamento

Cundinamarca

2 5

30. Ciudad/Municipio

Pacho

5 1 3

31. Primer apellido

DELGADO

32. Segundo apellido

MAHECHA

33. Primer nombre

FREDY

34. Otros nombres

HERNAN

35. Razón social

36. Nombre comercial

FHDM

37. Sigla

UBICACIÓN

38. País

COLOMBIA

1 6 9

39. Departamento

Cundinamarca

2 5

40. Ciudad/Municipio

Pacho

5 1 3

41. Dirección principal

CR 39 6 71 TO 2 AP 301 URB SENDEROS DE LA FERRERIA

42. Correo electrónico

freak7018@hotmail.com

43. Código postal

2 5 4 0 0 1

44. Teléfono 1

3 1 1 8 4 0 2 7 4 4

45. Teléfono 2

CLASIFICACIÓN

Actividad económica

Actividad principal

46. Código

9 3 1 1

47. Fecha inicio actividad

2 0 1 8 0 2 0 1

Actividad secundaria

48. Código

5 6 2 1

49. Fecha inicio actividad

2 0 1 8 0 2 0 1

Otras actividades

50. Código

1 2

4 6 4 9 4 7 9 9

Ocupación

51. Código

52. Número establecimientos

Responsabilidades, Calidades y Atributos

53. Código

05- Imppto. renta y compl. régimen ordinario

22- Obligado a cumplir deberes formales a

42- Obligado a llevar contabilidad

48 - Impuesto sobre las ventas - IVA

52 - Facturador electrónico

DOCUMENTO

DOCUMENTO

DOCUMENTO

DOCUMENTO

DOCUMENTO

DOCUMENTO

DOCUMENTO

DOCUMENTO

DOCUMENTO

DOCUMENTO

DOCUMENTO

DOCUMENTO

DOCUMENTO

DOCUMENTO

DOCUMENTO

DOCUMENTO

DOCUMENTO

DOCUMENTO

DOCUMENTO

DOCUMENTO

DOCUMENTO

DOCUMENTO

DOCUMENTO

DOCUMENTO

DOCUMENTO

DOCUMENTO

DOCUMENTO

DOCUMENTO

DOCUMENTO

DOCUMENTO

DOCUMENTO

DOCUMENTO

DOCUMENTO

DOCUMENTO

DOCUMENTO

DOCUMENTO

DOCUMENTO

DOCUMENTO

DOCUMENTO

DOCUMENTO

DOCUMENTO

DOCUMENTO

DOCUMENTO

DOCUMENTO

DOCUMENTO

DOCUMENTO

DOCUMENTO

DOCUMENTO

DOCUMENTO

DOCUMENTO

DOCUMENTO

DOCUMENTO

DOCUMENTO

DOCUMENTO

DOCUMENTO

DOCUMENTO

DOCUMENTO

DOCUMENTO

DOCUMENTO

DOCUMENTO

DOCUMENTO

DOCUMENTO

DOCUMENTO

DOCUMENTO

DOCUMENTO

DOCUMENTO

DOCUMENTO

DOCUMENTO

DOCUMENTO

DOCUMENTO

DOCUMENTO

DOCUMENTO

DOCUMENTO

DOCUMENTO

DOCUMENTO

DOCUMENTO

DOCUMENTO

DOCUMENTO

DOCUMENTO

DOCUMENTO

DOCUMENTO

DOCUMENTO

DOCUMENTO

DOCUMENTO

DOCUMENTO

DOCUMENTO

DOCUMENTO

DOCUMENTO

DOCUMENTO

DOCUMENTO

DOCUMENTO

DOCUMENTO

DOCUMENTO

DOCUMENTO

DOCUMENTO

DOCUMENTO

DOCUMENTO

DOCUMENTO

DOCUMENTO

DOCUMENTO

DOCUMENTO

DOCUMENTO

DOCUMENTO

DOCUMENTO

DOCUMENTO

DOCUMENTO

DOCUMENTO

DOCUMENTO

DOCUMENTO

DOCUMENTO

DOCUMENTO

DOCUMENTO

DOCUMENTO

DOCUMENTO

DOCUMENTO

DOCUMENTO

DOCUMENTO

DOCUMENTO

DOCUMENTO

DOCUMENTO

DOCUMENTO

DOCUMENTO

DOCUMENTO

DOCUMENTO

DOCUMENTO

DOCUMENTO

DOCUMENTO

DOCUMENTO

DOCUMENTO

DOCUMENTO

DOCUMENTO

DOCUMENTO

DOCUMENTO

DOCUMENTO

DOCUMENTO

DOCUMENTO

DOCUMENTO

DOCUMENTO

DOCUMENTO

DOCUMENTO

DOCUMENTO

DOCUMENTO

DOCUMENTO

DOCUMENTO

DOCUMENTO

DOCUMENTO

DOCUMENTO

DOCUMENTO

DOCUMENTO

DOCUMENTO

DOCUMENTO

DOCUMENTO

DOCUMENTO

DOCUMENTO

DOCUMENTO

DOCUMENTO

DOCUMENTO

DOCUMENTO

DOCUMENTO

DOCUMENTO

DOCUMENTO

DOCUMENTO

DOCUMENTO

DOCUMENTO

DOCUMENTO

DOCUMENTO

DOCUMENTO

DOCUMENTO

DOCUMENTO

DOCUMENTO

DOCUMENTO

DOCUMENTO

DOCUMENTO

DOCUMENTO

DOCUMENTO

DOCUMENTO

DOCUMENTO

DOCUMENTO

DOCUMENTO

DOCUMENTO

DOCUMENTO

DOCUMENTO

DOCUMENTO

DOCUMENTO

DOCUMENTO

DOCUMENTO

DOCUMENTO

DOCUMENTO

DOCUMENTO

DOCUMENTO

DOCUMENTO

DOCUMENTO

DOCUMENTO

DOCUMENTO

DOCUMENTO

DOCUMENTO

DOCUMENTO

DOCUMENTO

DOCUMENTO

DOCUMENTO

DOCUMENTO

DOCUMENTO

DOCUMENTO

DOCUMENTO

DOCUMENTO

DOCUMENTO

DOCUMENTO

DOCUMENTO

DOCUMENTO

DOCUMENTO

DOCUMENTO

DOCUMENTO

DOCUMENTO

DOCUMENTO

DOCUMENTO

DOCUMENTO

DOCUMENTO

DOCUMENTO

DOCUMENTO

DOCUMENTO

DOCUMENTO

DOCUMENTO

DOCUMENTO

DOCUMENTO

DOCUMENTO

DOCUMENTO

DOCUMENTO

DOCUMENTO

DOCUMENTO

DOCUMENTO

DOCUMENTO

DOCUMENTO

DOCUMENTO

DOCUMENTO

DOCUMENTO

DOCUMENTO

DOCUMENTO

DOCUMENTO

DOCUMENTO

DOCUMENTO

DOCUMENTO

DOCUMENTO

DOCUMENTO

DOCUMENTO

DOCUMENTO

DOCUMENTO

DOCUMENTO

DOCUMENTO

DOCUMENTO

DOCUMENTO

DOCUMENTO

DOCUMENTO

DOCUMENTO

DOCUMENTO

DOCUMENTO

DOCUMENTO

DOCUMENTO

DOCUMENTO

DOCUMENTO

DOCUMENTO

DOCUMENTO

DOCUMENTO

DOCUMENTO

DOCUMENTO

DOCUMENTO

Espacio reservado para la DIAN

4. Número de formulario

141172618111



(415)7707212489984(8020) 000014117261811 1

5. Número de Identificación Tributaria (NIT) 8 0 0 5 9 4 9 4 0 6. DV 0 12. Dirección seccional Impuestos de Bogotá 14. Buzón electrónico 3 2

Características y formas de las organizaciones

62. Naturaleza 63. Formas asociativas 64. Entidades o institutos de derecho público de orden nacional, departamental, municipal y descentralizados
 65. Fondos 66. Cooperativas 67. Sociedades y organismos extranjeros
 68. Sin personería jurídica 69. Otras organizaciones no clasificadas 70. Beneficio

Constitución, Registro y Última Reforma

Composición del Capital

Documento	1. Constitución	2. Reforma	Composición del Capital	
71. Clase	_____	_____	82. Nacional	_____ %
72. Número	_____	_____	83. Nacional público	_____ %
73. Fecha	_____ _____ _____	_____ _____ _____	84. Nacional privado	_____ %
74. Número de notaría	_____	_____	85. Extranjero	_____ %
75. Entidad de registro	_____	_____	86. Extranjero público	_____ %
76. Fecha de registro	_____ _____ _____	_____ _____ _____	87. Extranjero privado	_____ %
77. No. Matricula mercantil	_____	_____		
78. Departamento	_____	_____		
79. Ciudad/Municipio	_____	_____		
Vigencia				
80. Desde	_____ _____ _____	_____ _____ _____		
81. Hasta	_____ _____ _____	_____ _____ _____		

Entidad de vigilancia y control

88. Entidad de vigilancia y control

Estado y Beneficio

Item	89. Estado actual	90. Fecha cambio de estado	91. Número de Identificación Tributaria (NIT)	92. DV
1	8 1	2 0 2 1 0 3 1 5		-
2		_____ _____ _____		-
3		_____ _____ _____		-
4		_____ _____ _____		-
5		_____ _____ _____		-

Vinculación económica

93. Vinculación económica <input type="checkbox"/>	94. Nombre del grupo económico y/o empresarial	95. Número de Identificación Tributaria (NIT) de la Matriz o Controlante	96. DV
97. Nombre o razón social de la matriz o controlante			
170. Número de identificación tributaria otorgado en el exterior	171. País	172. Número de identificación tributaria sociedad o natural del exterior con EP	
173. Nombre o razón social de la sociedad o natural del exterior con EP			

Espacio reservado para la DIAN

4. Número de formulario

141172618111



(415)7707212489984(8020) 000014117261811 1

5. Número de Identificación Tributaria (NIT) 8 0 0 5 9 4 9 4 0	6. DV 0	12. Dirección seccional Impuestos de Bogotá	14. Buzón electrónico 3 2
---	------------	--	------------------------------

Revisor Fiscal y Contador

Revisor fiscal principal	124. Tipo de documento	125. Número de identificación	126. DV	127. Número de tarjeta profesional
	128. Primer apellido	129. Segundo apellido	130. Primer nombre	131. Otros nombres
	132. Número de Identificación Tributaria (NIT)	133. DV	134. Sociedad o firma designada	
	135. Fecha de nombramiento			
Revisor fiscal suplente	136. Tipo de documento	137. Número de identificación	138. DV	139. Número de tarjeta profesional
	140. Primer apellido	141. Segundo apellido	142. Primer nombre	143. Otros nombres
	144. Número de Identificación Tributaria (NIT)	145. DV	146. Sociedad o firma designada	
	147. Fecha de nombramiento			
Contador	148. Tipo de documento Cédula de Ciudadanía 1 3	149. Número de identificación 5 2 6 0 2 9 4 2	150. DV	151. Número de tarjeta profesional 1 3 3 5 5 0
	152. Primer apellido CUBILLOS	153. Segundo apellido MERCHAN	154. Primer nombre CLAUDIA	155. Otros nombres YAMILE
	156. Número de Identificación Tributaria (NIT)	157. DV	158. Sociedad o firma designada	
	159. Fecha de nombramiento 2 0 2 2 0 1 0 1			

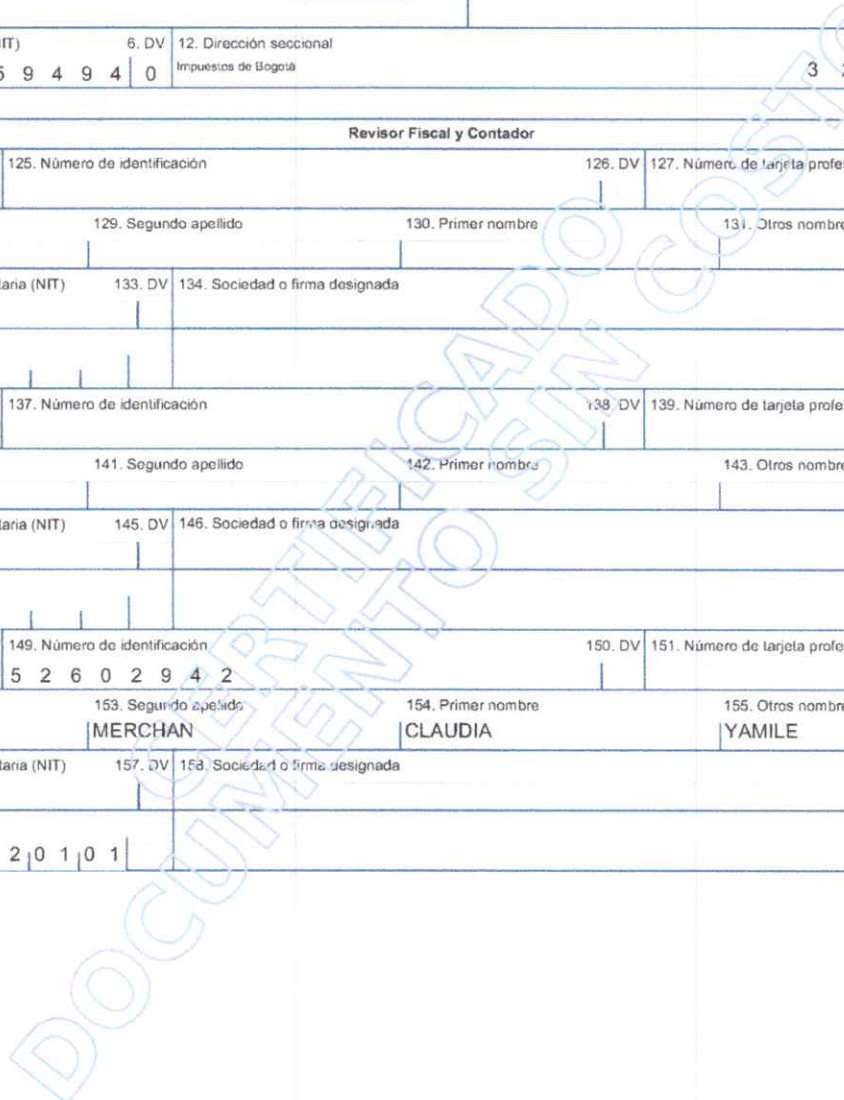



Municipio de
Pacho

Secretaría
de Gobierno

ACTA DE INICIO

CONTRATO DE SERVICIOS No. 00230 DE 2026

CONTRATANTE:	ALCALDIA MUNICIPAL DE PACHO CUNDINAMARCA
CONTRATISTA:	DELGADO MAHECHA FREDY HERNAN
OBJETO:	LINEA 328 PRESTACIÓN DE SERVICIOS LOGÍSTICOS PARA LA ORGANIZACIÓN Y EJECUCIÓN DE ACTIVIDADES LÚDICAS, SUMINISTRO DE REFRIGERIOS Y PROYECCIÓN DE CINE FAMILIAR, EN EL MARCO DE LA CELEBRACIÓN DEL DÍA DEL NIÑO Y LA FAMILIA EN EL MUNICIPIO DE PACHO Y EL CORREGIMIENTO DE PASUNCHA
VALOR DEL CONTRATO:	\$ 30.000.000,00
PLAZO:	veinte (20) días
FECHA DE INICIO:	11/05/2026
FECHA DE TERMINACIÓN	30/05/2026
No DE GARANTIA:	21-46-101141585 // 21-54-101020155
ASEGURADORA:	SEGUROS DEL ESTADO
FECHA APROBACION:	11/05/2026
DISPONIBILIDAD:	2026000519
REGISTRO No:	2026000589

En Pacho - Cundinamarca, a los once (11) días del mes de mayo del año dos mil veintiséis (2026), se reunieron en las instalaciones de la ALCALDIA MUNICIPAL DE PACHO CUNDINAMARCA, **JULIETH ALEJANDRA FIGUEROA GAMBOA - SECRETARIA DE DESARROLLO SOCIAL** en su calidad de supervisora del contrato enunciado y el señor **DELGADO MAHECHA FREDY HERNAN**, identificado con cedula de ciudadanía número **80059494** expedida en **BOGOTA D.C.** como **CONTRATISTA**, para dejar constancia por medio de la presente acta, que en fecha de suscripción de la misma se da iniciación real y efectiva al **CONTRATO DE SERVICIOS No. 00230 de 2026**

Para constancia se firma por los que en ella intervinieron.

POR EL CONTRATISTA;

DELGADO MAHECHA FREDY HERNAN
C.C. No. 80059494 de BOGOTA D.C.

SUPERVISORA:

JULIETH ALEJANDRA FIGUEROA GAMBOA
SECRETARIA DE DESARROLLO SOCIAL

Proyectó: Felipe Sarmiento - Profesional Contratación

MUNICIPIO DE PACHO

Nit: 899999475-4

Registro Presupuestal

Número: 2026000589

FECHA:
A FAVOR DE:
REPRESENTANTE

08/05/2026
DELGADO MAHECHA FREDY HERNAN
DELGADO MAHECHA FREDY HERNAN

2026
NIT: 80059494

Tipo Afectado

DIS 2026000519

CUENTA

NOMBRE

TERCERO

Crédito

2 3	INVERSION CCPET: 2 3 2.02.02.006-COMERCIO Y DISTRIBUCION; ALOJAMIENTO; SERVICIOS DE SUMINISTRO DE COMIDAS Y BEBIDAS; SERVICIOS DE TRANSPORTE; Y SERVICIOS DE DISTRIBUCION DE ELECTRICIDAD, GAS Y AGUA UNIDAD EJECUTORA: 16- ADMINISTRACION CENTRAL SECTOR: 41-INCLUSIÓN SOCIAL Y RECONCILIACIÓN PROGRAMA: 4102-Desarrollo integral de niñas, niños, adolescentes y sus familias SUBPROGRAMA: 1500-Intersubsectorial Desarrollo Social PRODUCTO: 4102001-Servicio de atención integral a la primera infancia CPC: 61155-Comercio al por mayor (excepto el realizado a cambio de una retribución o por contrata) de productos deportivos, incluso bicicletas META: M-113-Atender al 100% de los niños y niñas que demanden el uso de los espacios ludo-pedagogicos para garantizar su bienestar PROYECTO: 2024255130045-45 Desarrollo integral de la primera infancia a la juventud, y fortalecimiento de las capacidades de las familias de niñas, niños y adolescentes sembrando oportunidades 2024-2027 en el municipio de Pacho FUENTE: 12100001-ICLD RECURSOS PROPIOS	DELGADO MAHECHA FREDY	2,595,000.00
-----	--	-----------------------	--------------

2.3	<p>INVERSION CCPET: 2.3.2.02.02.006-COMERCIO Y DISTRIBUCION; ALOJAMIENTO; SERVICIOS DE SUMINISTRO DE COMIDAS Y BEBIDAS; SERVICIOS DE TRANSPORTE; Y SERVICIOS DE DISTRIBUCION DE ELECTRICIDAD, GAS Y AGUA UNIDAD EJECUTORA: 16- ADMINISTRACION CENTRAL SECTOR: 41-INCLUSIÓN SOCIAL Y RECONCILIACIÓN PROGRAMA: 4102-Desarrollo integral de niñas, niños, adolescentes y sus familias SUBPROGRAMA: 1500-Intersubsectorial Desarrollo Social PRODUCTO: 4102001-Servicio de atención integral a la primera infancia CPC: 61184-Comercio al por mayor (excepto el realizado a cambio de una retribución o por contrata) de computadores y programas de informática integrados META: M-113-Atender al 100% de los niños y niñas que demanden el uso de los espacios ludo-pedagogicos para garantizar su bienestar PROYECTO: 2024255130045-45 Desarrollo integral de la primera infancia a la juventud, y fortalecimiento de las capacidades de las familias de niñas, niños y adolescentes sembrando oportunidades 2024-2027 en el municipio de Pacho FUENTE: 12100001-ICLD RECURSOS PROPIOS</p>	DELGADO MAHECHA FREDY	2,580,000.00
2.3	<p>INVERSION CCPET: 2.3.2.02.02.009-SERVICIOS PARA LA COMUNIDAD, SOCIALES Y PERSONALES UNIDAD EJECUTORA: 16- ADMINISTRACION CENTRAL SECTOR: 41-INCLUSIÓN SOCIAL Y RECONCILIACIÓN PROGRAMA: 4102-Desarrollo integral de niñas, niños, adolescentes y sus familias SUBPROGRAMA: 1500-Intersubsectorial Desarrollo Social PRODUCTO: 4102001-Servicio de atención integral a la primera infancia CPC: 96115-Servicios de postproducción sonora y musical META: M-113-Atender al 100% de los niños y niñas que demanden el uso de los espacios ludo-pedagogicos para garantizar su bienestar PROYECTO: 2024255130045-45 Desarrollo integral de la primera infancia a la juventud, y fortalecimiento de las capacidades de las familias de niñas, niños y adolescentes sembrando oportunidades 2024-2027 en el municipio de Pacho FUENTE: 12100001-ICLD RECURSOS PROPIOS</p>	DELGADO MAHECHA FREDY	1,149,000.00

2.3	<p>INVERSION CCPET: 2.3.2.02.02.006-COMERCIO Y DISTRIBUCION; ALOJAMIENTO; SERVICIOS DE SUMINISTRO DE COMIDAS Y BEBIDAS; SERVICIOS DE TRANSPORTE; Y SERVICIOS DE DISTRIBUCION DE ELECTRICIDAD, GAS Y AGUA UNIDAD EJECUTORA: 16- ADMINISTRACION CENTRAL SECTOR: 41-INCLUSIÓN SOCIAL Y RECONCILIACIÓN PROGRAMA: 4102-Desarrollo integral de niñas, niños, adolescentes y sus familias SUBPROGRAMA: 1500-Intersubsectorial Desarrollo Social PRODUCTO: 4102001-Servicio de atención integral a la primera infancia CPC: 63399-Otros servicios de suministro de comidas META: M-113-Atender al 100% de los niños y niñas que demanden el uso de los espacios ludo-pedagogicos para garantizar su bienestar PROYECTO: 2024255130045-45 Desarrollo integral de la primera infancia a la juventud, y fortalecimiento de las capacidades de las familias de niñas, niños y adolescentes sembrando oportunidades 2024-2027 en el municipio de Pacho FUENTE: 12100001-ICLD RECURSOS PROPIOS</p>	DELGADO MAHECHA FREDY	22,476,000.00
-----	---	-----------------------	---------------

2.3	<p>INVERSION CCPET: 2.3.2.02.02.009-SERVICIOS PARA LA COMUNIDAD, SOCIALES Y PERSONALES UNIDAD EJECUTORA: 16- ADMINISTRACION CENTRAL SECTOR: 41-INCLUSIÓN SOCIAL Y RECONCILIACIÓN PROGRAMA: 4102-Desarrollo integral de niñas, niños, adolescentes y sus familias SUBPROGRAMA: 1500-Intersubsectorial Desarrollo Social PRODUCTO: 4102001-Servicio de atención integral a la primera infancia CPC: 96990-Otros servicios de diversión y entretenimiento n.c.p. META: M-113-Atender al 100% de los niños y niñas que demanden el uso de los espacios ludo-pedagogicos para garantizar su bienestar PROYECTO: 2024255130045-45 Desarrollo integral de la primera infancia a la juventud, y fortalecimiento de las capacidades de las familias de niñas, niños y adolescentes sembrando oportunidades 2024-2027 en el municipio de Pacho FUENTE: 12100001-ICLD RECURSOS PROPIOS</p>	DELGADO MAHECHA FREDY	1,200,000.00
-----	--	-----------------------	--------------

TOTAL REGISTRO PRESUPUESTAL 30,000,000.00

OBJETO: CP 230/26 PRESTACIÓN DE SERVICIOS LOGÍSTICOS PARA LA ORGANIZACIÓN Y EJECUCIÓN DE ACTIVIDADES LÚDICAS, SUMINISTRO DE REFRIGERIOS Y PROYECCIÓN DE CINE FAMILIAR, EN EL MARCO DE LA CELEBRACIÓN DEL DÍA DEL NIÑO Y LA FAMILIA EN EL MUNICIPIO DE PACHO Y EL CORREGIMIENTO DE PASUNCHA



DAVIVIENDA

CERTIFICADO

**PACHO,
CUNDINAMARCA,
COLOMBIA,
A quien interese**

15/05/2026

Por medio de la presente hacemos constar que **el señor FREDY DELGADO MAHECHA** con **Cédula de Ciudadanía número 80059494**

Posee en el banco Davivienda:

CUENTA DE AHORROS DAMAS

Número	0550488403084806
Fecha de apertura	15/01/2019

Cordialmente,

BANCO DAVIVIENDA