

MUNICIPIO DE VERGARA
DEPARTAMENTO DE CUNDINAMARCA
SECRETARÍA DE DESARROLLO ECONÓMICO Y SOCIAL
INFORME DE ACTIVIDADES No. 03

NÚMERO DE CONTRATO	078 DE 2026	VALOR INICIAL	M/CTE (\$23.500.000)	PLAZO INICIAL	10 MESES
OBJETO	PRESTAR SERVICIOS PROFESIONALES COMO DIRECTOR DE LA BANDA SINFÓNICA DEL MUNICIPIO DE VERGARA CUNDINAMARCA				
PERIODO DE EJECUCIÓN	23 de marzo 2026 al 22 de abril de 2026	SUPERVISOR	Karen Yelipza Benavides Cárdenas Secretaria de Desarrollo Económico y Social		
NOMBRE DEL CONTRATISTA	Jenny Paola Pineda Ruiz	No. DE IDENTIFICACIÓN	C.C 1019086249		
TELÉFONO DE CONTACTO	3219179367	DIRECCIÓN	Calle 57r sur 73l 35		
FECHA ACTA DE INICIO	23 de enero de 2026	PRÓRROGA	N/A		
VALOR DEL PERIODO EJECUTADO	El valor del presente informe es por la suma DOS MILLONES TRECIENTOS CINCUENTA MIL PESOS (\$2.350.000); M/CTE	FECHA DE TERMINACIÓN	22 De noviembre del 2026		

**DESARROLLO DEL INFORME
ACTIVIDADES ESPECIFICAS.**

Descripción de la actividad:

1. Dirigir la banda sinfónica del municipio.

ACTIVIDADES DESARROLLADAS

- Coordiné y dirigí los ensayos generales de la banda sinfónica, orientados al fortalecimiento técnico e interpretativo del repertorio trabajado.
- Realicé clases grupales por secciones instrumentales, fortaleciendo aspectos de afinación, lectura y técnica musical.
- Organicé y adapté obras musicales acordes al nivel de formación de los estudiantes y a las presentaciones programadas.
- Orienté el proceso musical de los integrantes mediante acompañamiento técnico y artístico permanente.
- Preparé a la agrupación para presentaciones culturales y eventos representativos del municipio.
- Implementé ejercicios de calentamiento, respiración, afinación y ensamble durante cada jornada de ensayo.
- Fortalecí la disciplina, el trabajo colectivo y el compromiso de los integrantes de la banda sinfónica.

MEDIO DE VERIFICACIÓN

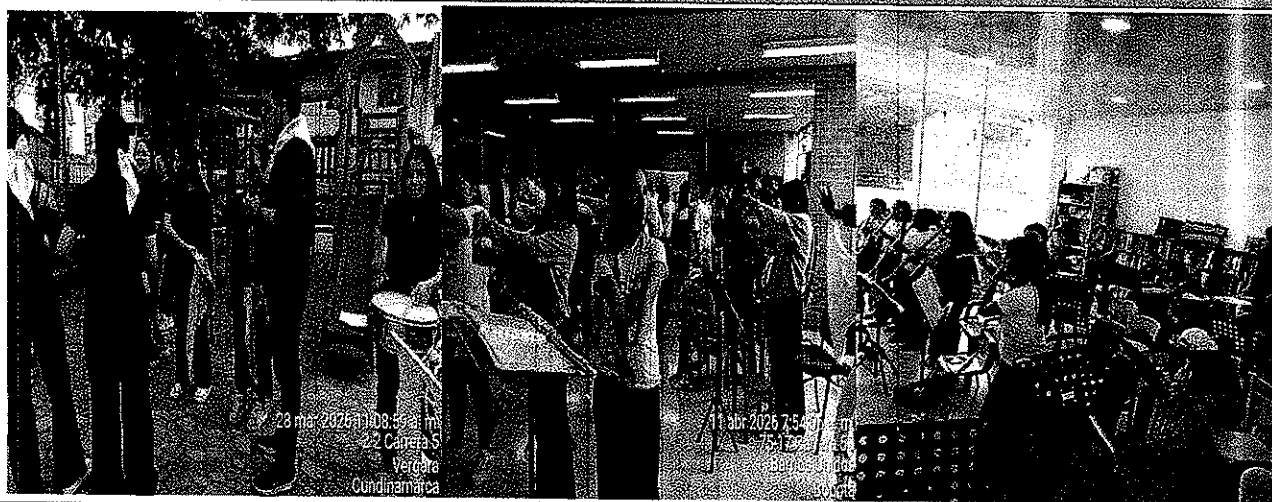

ACTIVIDAD ESPECIFICAS

Descripción de la actividad:

2. Desarrollar estrategias que permitan dentro de la banda sinfónica desarrollar la capacidad musical para el dominio de los diferentes instrumentos a través de su estudio.

ACTIVIDADES DESARROLLADAS

- Implementé estrategias pedagógicas orientadas al fortalecimiento del aprendizaje instrumental de los estudiantes.
- Desarrollé actividades enfocadas en técnica instrumental, lectura musical y expresión artística para mejorar el desempeño musical.
- Apliqué metodologías colectivas que favorecieron el aprendizaje colaborativo y el trabajo en ensamble.
- Motivé a los integrantes mediante actividades formativas y procesos musicales que incentivaron su permanencia y compromiso.
- Preparé a la banda sinfónica para su participación en el Primer Concurso de Arte SAV realizado por la Alcaldía de Bogotá.
- Coordiné ensayos y montaje del repertorio musical trabajado para la presentación en el evento cultural.
- Fortalecí procesos de intercambio musical y artístico a través de la participación en espacios culturales externos.

MEDIO DE VERIFICACIÓN



ACTIVIDADES CONTRACTUALES

Descripción de la actividad:

3. Apoyar las actividades que se desarrollen en los eventos sociales y culturales programados desde la Secretaría de Desarrollo e Inclusión Social y/o la Administración Municipal en general.

ACTIVIDADES DESARROLLADAS

- Desarrollé actividades musicales orientadas al fortalecimiento de la participación comunitaria y cultural.
- Brindé acompañamiento musical en actividades comunitarias y espacios culturales del municipio.

- Apoyé procesos culturales e inclusivos mediante actividades pedagógicas y musicales
- Apoyé la velada cultural con el proceso de formación de banda sinfónica.

MEDIO DE VERIFICACIÓN



ACTIVIDADES ESPECÍFICAS:

Descripción de la actividad:

4. Apoyar el desarrollo de estrategias pedagógicas necesarias para garantizar la continuidad de los procesos de la escuela de formación a cargo.

ACTIVIDADES DESARROLLADAS

- Apoyé el desarrollo de estrategias pedagógicas orientadas a fortalecer la continuidad del proceso formativo musical.
- Realicé seguimiento periódico de asistencia y participación de los estudiantes en las clases.
- Implementé clases de gramática musical para fortalecer la lectura y comprensión del lenguaje musical.
- Desarrollé contenidos teóricos y prácticos adaptados a las necesidades de aprendizaje de los estudiantes.
- Brindé acompañamiento continuo a los estudiantes en su proceso de formación instrumental y musical.
- Utilicé herramientas pedagógicas y virtuales como apoyo complementario al proceso de enseñanza.

MEDIO DE VERIFICACIÓN



ACTIVIDADES CONTRACTUALES:

Descripción de la actividad:

5. Realizar un plan de trabajo con metas a corto, mediano y largo plazo y entregarlo a la supervisión de manera mensual con los avances obtenidos.

ACTIVIDADES DESARROLLADAS

PLAN DE TRABAJO – BANDA SINFONICA (ENFOQUE EN FESTIVALES)

Objetivo General

Fortalecer el proceso formativo, técnico e interpretativo de la banda sinfónica, con el propósito de participar activamente en festivales municipales, departamentales y nacionales, promoviendo la calidad musical y el crecimiento artístico de sus integrantes, organizando con los maestros una estructura para que todos los estudiantes tengan una escuela de formación musical.

CORTO PLAZO (0 – 6 meses)

Objetivo: Consolidar el nivel técnico básico y estructurar el repertorio inicial para presentaciones locales.

Acciones:

- Diagnóstico musical individual y por secciones (maderas, metales, percusión y cuerdas si aplica).
- Organización de ensayos parciales por familias instrumentales.
- Selección de repertorio acorde al nivel de la agrupación.
- Trabajo intensivo en afinación, balance, lectura rítmica y disciplina de ensayo.
- Participación en eventos culturales municipales como preparación escénica.
- Fortalecimiento de la puntualidad, compromiso y trabajo en equipo.
- Gestión de inscripción en festivales locales.

Resultados esperados:

Repertorio base montado (3 obras).

Primera participación en festival o encuentro municipal.

Mejor cohesión grupal.

MEDIANO PLAZO (6 – 12 meses)

Objetivo: Elevar el nivel interpretativo y participar en festivales regionales o departamentales.

Acciones:

- Ampliación del repertorio con obras de mayor complejidad técnica y musical.
- Trabajo en expresión, matices, articulación y musicalidad.
- Simulacros de presentación tipo festival (montaje continuo del repertorio).
- Invitación de talleristas o maestros externos.
- Grabación de ensayos para evaluación interna.
- Gestión de recursos para desplazamientos e inscripciones.

LARGO PLAZO

Posicionar la banda sinfónica como referente cultural y lograr participación destacada en festivales.

Participación en festivales regionales.

- Mejor desempeño escénico.
- Mayor dominio técnico y expresivo.
- Reconocimiento a nivel regional.
- Obtención de menciones o premios.
- Proceso musical sostenible y estructurado.

Ejecución del plan de trabajo:

Elaboré y ejecuté un plan de trabajo orientado al fortalecimiento técnico y artístico de la banda sinfónica.

Organicé ensayos parciales por familias instrumentales para mejorar afinación, balance y lectura musical.

Seleccioné repertorio acorde al nivel técnico de la agrupación para presentaciones y encuentros musicales.

MEDIO DE VERIFICACION



ACTIVIDADES CONTRACTUALES

Descripción de la actividad:

6. Desarrollar estrategias motivacionales que le permita a los niños y niñas del municipio de Vergara, interesarse por participar en la Escuela de Formación a cargo.

ACTIVIDADES DESARROLLADAS

- Realicé jornadas de sensibilización musical dirigidas a niños y niñas del municipio para incentivar su interés por la escuela de formación.
- Desarrollé actividades dinámicas de reconocimiento auditivo, ritmo e iniciación musical como estrategia de motivación.
- Organicé espacios de participación donde los estudiantes pudieron conocer y explorar diferentes instrumentos musicales.
- Promoví la participación de los padres de familia en el proceso artístico y formativo de los estudiantes.
- Incentivé la permanencia y compromiso de los estudiantes mediante procesos participativos y pedagógicos.

MEDIO DE VERIFICACIÓN



ACTIVIDADES CONTRACTUALES

Descripción de la Actividad:

7. Liderar los procesos de ensamble de la Escuela de Música en articulación con los demás formadores

ACTIVIDADES DESARROLLADAS

- Coordiné los ensayos de ensamble musical junto con los demás docentes de la escuela de formación.
- Fortalecí el trabajo colectivo entre las diferentes secciones instrumentales mediante prácticas grupales.
- Realicé seguimiento al desempeño musical de los estudiantes durante los ensambles y presentaciones.
- Organicé el repertorio trabajado para las diferentes actividades culturales y académicas de la escuela.
- Implementé estrategias de coordinación rítmica, afinación y balance sonoro durante los ensayos.
- Promoví el trabajo articulado entre los formadores para fortalecer los procesos musicales de los estudiantes

MEDIO DE VERIFICACIÓN



ACTIVIDADES CONTRACTUALES

Descripción de la Actividad:

8. Desarrollar actividades que permitan el desarrollo de habilidades musicales en los niños y niñas que se encuentran en las instituciones educativas del casco urbano y rurales, dos veces por mes como mínimo.

ACTIVIDADES DESARROLLADAS

- Liderar y coordinar el proyecto musical en el Colegio Pablo XI, asegurando su correcta ejecución y seguimiento.
- Implementar actividades musicales quincenales en instituciones educativas del casco urbano y zonas rurales, fomentando el desarrollo de habilidades musicales en los niños y niñas.
- Seleccionar y adaptar repertorio didáctico mediante cartillas musicales, acorde al nivel de los estudiantes.
- Planificar y ejecutar las clases de gramática y pedagógicas dentro de las aulas de clases.

MEDIO DE VERIFICACION



ACTIVIDADES CONTRACTUALES

Descripcion d la actividad:

9. Velar por el cuidado e integridad de los elementos que se encuentran a disposición de la escuela de formación a su cargo.

ACTIVIDADES DESARROLLADAS

- Realicé revisión periódica del estado de los instrumentos y elementos pertenecientes a la escuela de formación musical.
- Orienté a los estudiantes sobre el uso adecuado y conservación de los instrumentos musicales.
- Supervisé la correcta organización y almacenamiento de los elementos utilizados durante ensayos y clases.
- Promoví hábitos de limpieza y mantenimiento básico para garantizar el buen estado de los instrumentos.
- Fortalecí el sentido de responsabilidad y cuidado de los recursos de la escuela de formación.

MEDIO DE VERIFICACION

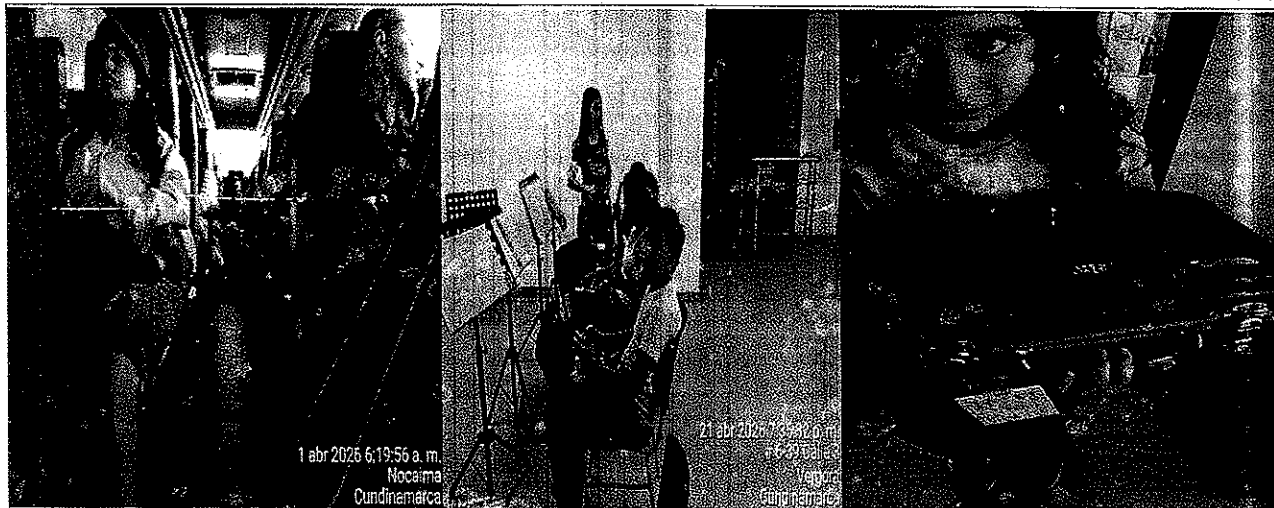

ACTIVIDADES CONTRACTUALES

Descripción de la Actividad:

10. Realizar intercambios culturales con otras escuelas de formación del municipio.

ACTIVIDADES DESARROLLADA

- Participé con la banda sinfónica en el Primer Concurso de Arte SAV, organizado por la Alcaldía de Bogotá.
- Coordiné el montaje y preparación del repertorio interpretado durante la participación en el evento cultural.
- Realicé acompañamiento artístico y logístico a los estudiantes durante la actividad desarrollada en Bogotá.
- Promoví espacios de intercambio cultural y musical con otras agrupaciones participantes en el concurso.
- Fortalecí la proyección artística y representación cultural del municipio mediante la participación de la banda sinfónica.
- Incentivé el trabajo en equipo y el compromiso de los estudiantes a través de experiencias musicales externas.

MEDIO DE VERIFICACIÓN



ACTIVIDADES CONTRACTUALES

Descripción de la Actividad:

11. Apoyar la participación y organización de la escuela de formación a su cargo en diferentes espacios de intercambios culturales a nivel provincial y departamental.

ACTIVIDADES DESARROLLADAS

- Participé junto con la banda sinfónica en el Primer Encuentro de Bandas Sinfónicas realizado en el municipio de Supatá, Cundinamarca.
- Organicé ensayos y jornadas de preparación musical previas a la participación en el encuentro departamental.
- Coordiné aspectos logísticos y artísticos necesarios para el desplazamiento y presentación de la agrupación.
- Fortalecí procesos de integración y convivencia artística mediante el intercambio con otras bandas sinfónicas.
- Acompañé el desarrollo de actividades musicales y culturales realizadas durante el encuentro en Supatá.
- Promoví el fortalecimiento interpretativo y escénico de los integrantes de la banda sinfónica

MEDIO DE VERIFICACIÓN



ACTIVIDADES CONTRACTUALES

Descripción de la Actividad:

12. Las demás que, de acuerdo con requerimiento específico de la supervisión, se consideren necesarias para adelantar el objeto contractual.

ACTIVIDADES DESARROLLADAS

- Apoyé actividades complementarias requeridas para el adecuado desarrollo de los procesos de formación musical.
- Realicé acompañamiento en procesos pedagógicos y musicales solicitados por la supervisión del contrato.
- Brindé apoyo en la organización de materiales y elementos necesarios para el desarrollo de clases y ensayos.

MUNICIPIO DE VERGARA
 DEPARTAMENTO DE CUNDINAMARCA
 SECRETARÍA DE DESARROLLO ECONÓMICO Y SOCIAL
 INFORME DE ACTIVIDADES No. 03

- Fortalecí espacios de participación artística y cultural orientados al beneficio de los estudiantes y la comunidad

MEDIO DE VERIFICACION



APORTES PARAFISCALES

Se anexa soporte de pago correspondiente al mes de abril de 2026 en donde se evidencia mediante planilla 76446634

Observaciones Supervisor:

Jenny Pineda R.
 JENNY PAOLA PINEDA RUIZ
 CC 1019086249 DE BOGOTÁ D.C
 Contratista

Karen Yelipza C.
 KAREN YELIPZA BENAVIDES CARDENAS
 SECRETARIA DE DESARROLLO ECONOMICO Y SOCIAL
 Supervisor

Control Tramite Documento		
Acción	Funcionario	Firma
Proyecto	Jenny Paola Pineda Ruiz- Contratista	<i>Jenny P.R.</i>
Reviso	Sandra Castro Rodriguez-Secretaria Ejecutiva	<i>S.P.C.R.</i>
Aprobó	Karen Yelipza Benavides -Secretaria de Desarrollo Económico y Social	<i>KYC.</i>

10

11

12

13

14

15

16

17

18

19



[Inicio](#) > Consulta Pago de Aportes

Consulta Pago de Aportes

La consulta está únicamente disponible para el tipo de planilla I - Planilla de Independientes, con el fin de verificar el pago, la consulta se permite realizar para planillas pagadas en los últimos 12 meses, suministrando a continuación los datos que la persona le ha indicado.

Tipo de documento*

CC-Cédula de Ciudadanía

Número de documento*

1019086249

Número de planilla*

76446634

Valor Planilla*

508300

Periodo de pago salud*

Mes*

Abril

Año*

2026

Fecha de pago de la planilla*

04/21/2026

[Regresar](#)[Consultar](#)

Riesgos	POSITIVA COMPANIA DE SEGUROS	Abril - 2026
Pension	Proteccion (ING + Proteccion)	Abril - 2026
Salud	Compensar EPS	Abril - 2026

Redes de Pago

Fechas de Pago
Hoy 21 Mayo 2026 pagan:

