INFORME DE SUPERVISIÓN N.º 04

TIPO DE CONTRATO:				PRESTACIÓN DE SERVICIOS DE APOYO A LA GESTIÓN		
CONTRATO N.º Y FECHA:				PS-019 DEL 21 DE ENERO DE 2026		
CONTRATISTA:				**LESLIE JULIANA GAMBOA BLANCO**		
Nit o C.C. No.				CC. **1.005.155.656 de Girón**		
OBJETO:				**"PRESTACION DE SERVICIOS DE APOYO A LA GESTIÓN PARA BRINDAR APOYO AL AREA FINANCIERA DEL CONSEJO MUNICIPAL DE GIRON SANTANDER**		
VALOR INICIAL:				QUINCE MILLONES DE PESOS ($15.000.000) M/CTE		
VALOR ADICIONAL:				N/A		
PLAZO INICIAL:				CINCO MESES (5)		
PLAZO ADICIONAL:				N/A		
SUPERVISOR:				GILBERT ARMANDO ESPINEL BARAJAS – SECRETARIO GENERAL DEL CONCEJO MUNICIPAL		
FECHA DE INICIO:				21 DE ENERO DE 2026		
ACTA DE SUSPENSIÓN	Nº	Nº	Nº	N/A	N/A	N/A
ACTA DE REINICIACIÓN	Nº	Nº	Nº	N/A	N/A	N/A
FECHA DE TERMINACIÓN:				20 DE JUNIO DE 2026		
NUEVA FECHA DE TERMINACIÓN				N/A		
MUNICIPIO:				GIRÓN – SANTANDER		
ENTIDAD GESTORA:				CONCEJO MUNICIPAL DE GIRÓN		
VALOR A PAGAR				$3.000.000		
PERIODO DE PAGO:				**DESDE:** **21 DE ABRIL DE 2026**		**HASTA:** **20 DE MAYO DE 2026**

Con base en los informes presentados por la Contratista **LESLIE JULIANA GAMBOA BLANCO** respecto de las actividades ejecutadas en el presente contrato y como parte de la constancia para acceder a los recursos financieros aportados por parte del Concejo Municipal de Girón, tomando como base la presente **acta o informe parcial N°04** por valor de:

TRES MILLONES DE PESOS M/CTE. ($3.000.000) = M/CTE

CERTIFICO QUE:

De acuerdo con las condiciones establecidas en el presente contrato y una vez revisada la documentación suministrada por el Contratista con relación al desarrollo y ejecución del mismo, las actividades representativas realizadas durante la ejecución fueron:

ITEM	ACTIVIDADES	EVIDENCIA
1	Brindar apoyo en los asuntos financieros asignados al área financiera del concejo municipal	Para este periodo no se le asignaron este tipo de actividades
2	Apoyar en la revisión, análisis y seguimiento de los expedientes y /o procesos financieros	El contratista recolectó firmas correspondientes y archivó la resolución No 015 de 2026 del 07 de abril del 2026. 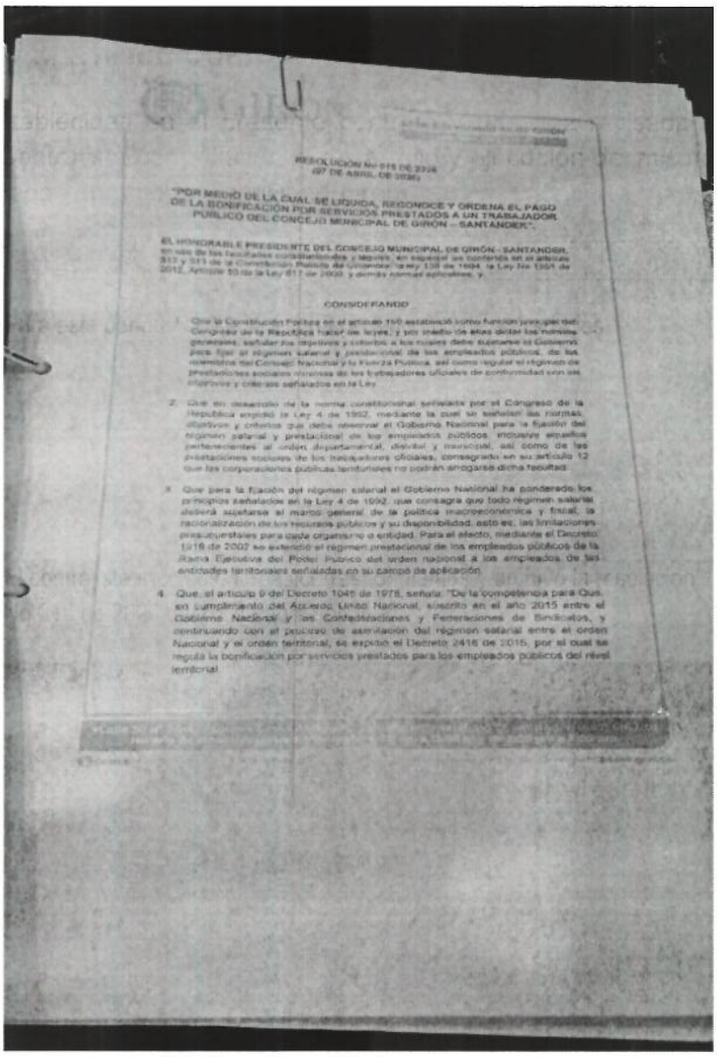

3	Proyectar respuestas a derechos de petición, requerimientos y solicitudes ciudadanas	El contratista leyó y brindó respuesta a las solicitudes hechas por los ciudadanos correspondientes al mes de abril del 2026. 
4	Apoyar la actualización, organización y sistematización de los procedimientos financieros del área	El contratista actualizó los documentos digitales correspondientes a la seguridad social del mes de abril del 2026 tales como Sena, Colpensiones, Colfondos entre otros. 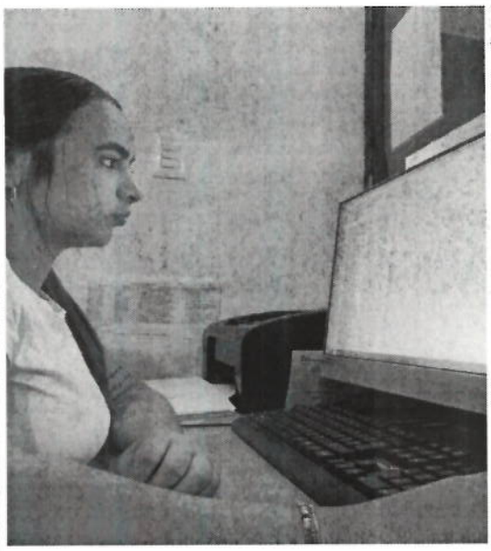

5	Realizar las demás actividades inherentes al objeto contractual que le sean asignadas	La contratista imprimió y organizó los comprobantes de egreso y ordenes de pago correspondientes a las cuentas de cobro de los contratistas del mes de abril del 2026 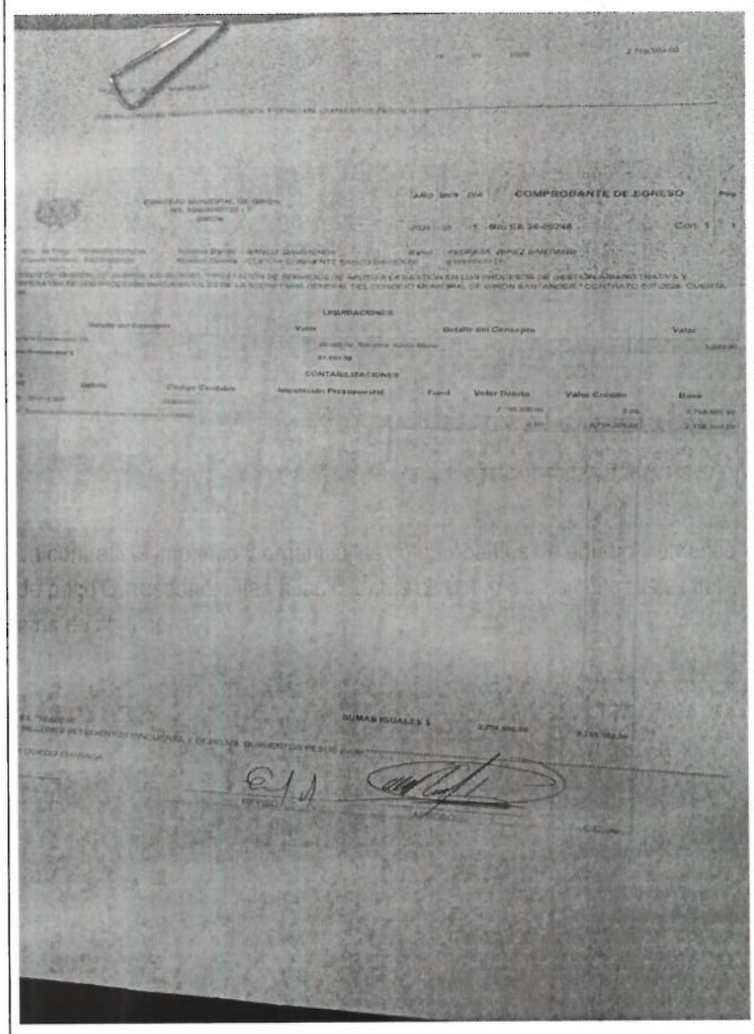

Así mismo, se deja constancia que se verificó el cumplimiento o no de las obligaciones del contratista frente a la afiliación y a los aportes al sistema de seguridad social, de conformidad con el artículo 50 de la ley 789 de 2002:

A Continuación, se relacionan los pagos del período, a saber. Por lo anterior, el suscrito Supervisor hace constar la información suministrada.

APORTE A SALUD	Periodo de cotización	Mes de abril 2026
	Fecha de pago	13 de mayo de 2026
	N.º de Planilla	78929357
	Ingreso Base de Cotización	$1.750.905
	Valor cotizado	$218.900
	EPS	Coosalud

APORTE A PENSIÓN	Periodo de cotización	Mes de abril 2026
	Fecha de pago	13 de mayo de 2026
	N.º de Planilla	78929357
	Ingreso Base de Cotización	$1.750.905
	Valor cotizado	$280.200
	Fondo de Pensiones	Protección
APORTE A ARL	Periodo de cotización	Mes de abril 2026
	Fecha de pago	13 de mayo de 2026
	N.º de Planilla	78929357
	Ingreso Base de Cotización	$1.750.905
	Valor cotizado	$9.200
	EPS	Positiva

3. Certifico y adjuntan estampillas departamentales según r

TIPO DE ESTAMPILLA	# ESTAMPILLA	FECHA PAGO DD/MM/AAAA	ACTA #	VALOR PAGADO
PRO UIS	**2502600335657**	19/05/2026	4	$60.000
VALOR TOTAL CANCELADO				**$60.000**

El presente informe es veraz y cumple con los parámetros establecidos con el objeto del contratoo. Se expide en Girón, a los VEINTIUNO (21) días del mes de **mayo** de 2026.

GILBERT ARMANDO ESPINEL BARAJAS
SECRETARIO GENERAL DEL CONCEJO MUNICIPAL DE GIRÓN

ACTA DE PAGO No. 04

TIPO DE CONTRATO:	PRESTACIÓN DE SERVICIOS DE APOYO A LA GESTIÓN						
CONTRATO No. Y FECHA:	PS-**019-2026** del 21 de enero del 2026						
CONTRATISTA:	**LESLIE JULIANA GAMBOA BLANCO**						
Nit o C.C. No.	CC. 1.005.155.656 DE GIRON						
OBJETO:	**"PRESTACIÓN DE SERVICIOS DE APOYO A LA GESTIÓN PARA BRINDAR APOYO AL ÁREA FINANCIERA DEL CONCEJO MUNICIPAL DE GIRON SANTANDER"**						
VALOR INICIAL:	**QUINCE MILLONES DE PESOS ($15.000.000) M/CTE**						
PLAZO INICIAL:	CINCO (5) MESES						
SUPERVISOR:	GILBERT ARMANDO ESPINEL BARAJAS – Ssecretario General del Concejo Municipal						
FECHA DE INICIO:	21 DE ENERO DEL 2026						
ACTA DE SUSPENSION	Nº	Nº	Nº	N/A	N/A	N/A	N/A
ACTA DE REINICIACIÓN	Nº	Nº	Nº	N/A	N/A	N/A	N/A
FECHA DE TERMINACIÓN:	20 DE JUNIO DEL 2026						
MUNICIPIO:	Girón – Santander						
ENTIDAD GESTORA:	CONCEJO MUNICIPAL DE GIRÓN						
VALOR A PAGAR	$3.000.000						
PERIODO DE PAGO:	**DESDE:** **21 ABRIL DEL 2026**			**HASTA:** **20 DE MAYO DEL 2026**			

En Girón, a los **VEINTIÚN (21)** días del mes de **MAYO** se reunieron **GILBERT ARMANDO ESPINEL BARAJAS** en calidad de Supervisor; y **LESLIE JULIANA GAMBOA BLANCO** quien comparece en calidad de Contratista, con el fin de suscribir la presenta Acta de Pago **N.º 04**, que corresponde al periodo comprendido entre el día **VEINTIÚN (21)** del mes de **ABRIL** del 2026 hasta los **VEINTE (20)** días del mes de **MAYO** del 2026, de acuerdo con las del presente las actividades ejecutadas y consignadas en el Informe de Actividades, el cual hace parte integral de la presente acta, así como del informe del Supervisor.

Así mismo, se deja constancia que se verificó el cumplimiento o no de las obligaciones del Contratista frente a los aportes al sistema de seguridad social, de conformidad con el artículo 50 de la ley 789 de 2002.

VALOR DEL CONTRATO: **$15.000.000**

VALOR ADICIONAL: **N/A**

VALOR A PAGAR EN LA PRESENTE ACTA N.º 04 **$3.000.000**

NUEVO SALDO: **$3.000.000**

VALOR TOTAL CONTRATO CPS No. 021- 2026	**$15.000.000**	
VR PAGADO ACTA No. 01		**$3.000.000**
VR. PAGADO ACTA No. 02		**$3.000.000**
VR. A PAGADO ACTA No. 02		**$3.000.000**
VR. PAGADO ACTA No. 03		**$3.000.000**
VR. A PAGAR ACTA No. 04 PARCIAL		**$3.000.000**
SALDO PENDIENTE POR EJECUTAR		**$3.000.000**
SUMAS IGUALES	**$15.000.000**	**$15.000.000**

SON: TRES MILLONES DE PESOS M/CTE ($3.000.000)

Para constancia de lo anterior se firma la presente acta por los que en ella intervinieron, a los VEINTIÚN (21) días del mes de MAYO DEL 2026

GILBERT ARMANDO ESPINEL BARAJAS
SUPERVISOR

LESLIE JULIANA GAMBOA BLANCO
CONTRATISTA