



**PARQUES NACIONALES
NATURALES DE COLOMBIA**

ESTADÍSTICAS PLATAFORMA CERTIFICACIONES DEL SINAP CERTIFICACIONES GESTIONADAS MES DE ABRIL DE 2026

La herramienta Certificaciones del Sistema Nacional de Áreas Protegidas - SINAP como plataforma al servicio de usuarios tanto externos como internos de Parques Nacionales Naturales de Colombia – PNNC, al igual que el módulo SIPREDIAL, permite identificar traslape de puntos, líneas o polígonos de interés con la capa de las áreas protegidas del SINAP inscritas en el Registro Único Nacional de Áreas Protegidas – RUNAP y las capas de zonas de protección y desarrollo de los recursos naturales renovables y del medio ambiente, declaradas mediante las resoluciones 1628 y 1814 de 2015, resolución 407 de 2019 y sus correspondientes prorrogas, del Ministerio de Ambiente y Desarrollo Sostenible.

Para realizar la verificación se ejecuta un geoproceto en el que se identifica si la información ingresada por el usuario, tal como archivos shapefile, listados de coordenadas en Excel, coordenadas de puntos, entre otros, se intersecan o traslapan con la información cartográfica incorporada a la fecha por las diferentes Autoridades Ambientales en el Registro Único Nacional de Áreas Protegidas - RUNAP, regulado por el Decreto 1076 de 2015, en su artículo 2.2.2.1.3.3, además de las capas de zonas de protección y desarrollo de los recursos naturales renovables y del medio ambiente, declaradas mediante las resoluciones 1628 y 1814 de 2015, resolución 407 de 2019 y sus correspondientes prorrogas, del Ministerio de Ambiente y Desarrollo Sostenible.

Posterior al geoprocetamiento, los resultados se incorporan en una certificación la cual detalla si la información suministrada por el usuario traslapa o no con la información cartográfica de las áreas protegidas del SINAP que reposa en el RUNAP, a continuación, se presenta un ejemplo de resultados obtenidos en una certificación.



PARQUES NACIONALES NATURALES DE COLOMBIA

**PARQUES NACIONALES
NATURALES DE COLOMBIA**

20249002327151
Al contestar por favor cite estos datos:
Radicación No. **20249002327151**
Fecha: **04/30/2024 8:52 am**

Código de dependencia: 240
Nombre dependencia: Grupo de Gestión de Conocimiento e Innovación
Bogotá, D.C.

Solicitado por:

Zamir Alonso Pineda Vanegas
CC: 8336339
Dirección: Calle 6 3a 38
Teléfono: 5948500
Correo electrónico: zamir.pineda@bancocagraria.gov.co
Municipio: San Bernardo, Departamento: Cundinamarca

ASUNTO: Certificación de coordenadas con respecto a la información cartográfica incorporada a la ficha por las diferentes Autoridades Ambientales en el Registro Único Nacional de Áreas Protegidas (RUNAP), reglado por el Decreto 1076 de 2015, el su artículo 2.2.2.3.3 "Registro Único de Áreas Protegidas del SINAP".

Respetabilidad usuario:

De acuerdo con la información aportada por usted, específicamente el área, y tras realizar los análisis espaciales respecto a la información cartográfica incorporada por las diferentes autoridades ambientales en el Registro Único Nacional de Áreas Protegidas (RUNAP), establecido en el Decreto único 1076 del año 2015, se obtuvieron los siguientes resultados:

Elemento a certificar:	La Isla, área
Ubicación en No.	4.264380214506 No.
Localización (Departamento):	Cundinamarca
Localización (Municipio):	Pasca

Afectaciones áreas protegidas del SINAP inscritas en el RUNAP	
Afectación respecto al Sistema Nacional de Parques Nacionales	No presenta trámite

**PARQUES NACIONALES
NATURALES DE COLOMBIA**

Afectación respecto a otras categorías del SINAP	No presenta trámite
Afectación respecto propuesta a Reservas Naturales de la Sociedad Civil	No presenta trámite

Afectación respecto a propuesta de nuevas áreas y zonas de ampliación

Afectación respecto de zonas de protección y desarrollo de los recursos naturales renovables y del medio ambiente, incluidas mediante las resoluciones 3035 y 3036 de 2013, resolución 403 de 2019 y sus correspondientes prórroga, del Ministerio de Ambiente y Desarrollo Sostenible	No presenta trámite
--	---------------------

Las coordenadas se ubicaron empleando el sistema de referencia MAGNA SIRGAS

Luego de realizar la verificación con la información cartográfica del SINAP administrada NO se encuentra trabajada.

La información registrada en su solicitud se verificó en nuestra base de datos con el sistema (MAGNA - SIRGAS)

Coordenadas área de interés apartada	
Latitud	Longitud
4.263096	-74.267709
4.263987	-74.269877
4.264958	-74.269598
4.265096	-74.268779
4.263902	-74.269808
4.263096	-74.267709

En caso de tener otra inquietud favor dirigirse a la oficina más cercana de Parques Nacionales Naturales

Finalmente, se aconseja que se efectúe la solicitud de certificación en la Dirección de Bosques, Biodiversidad y Servicios Ecosistémicos del Ministerio de Ambiente y Desarrollo Sostenible, y en la respectiva Corporación Autónoma Regional en lo concerniente a otros ecosistemas estratégicos.

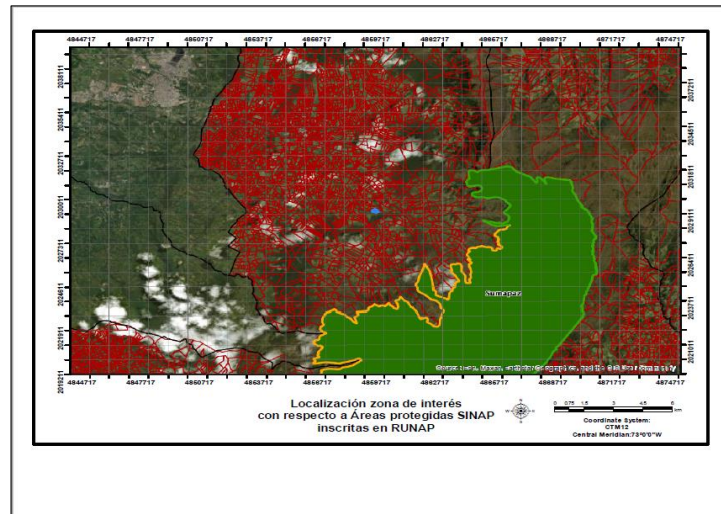

Para el periodo del 01 de ABRIL al 30 de ABRIL del 2026 el aplicativo gestionó las siguientes certificaciones:

Estado	No. Certificaciones
validada	8890
rechazada	752
pendiente	11
creada	21
Total	9674

Tabla 1: Estado y numero de certificaciones gestionadas por la plataforma Certificaciones del SINAP



**PARQUES NACIONALES
NATURALES DE COLOMBIA**

Internamente la plataforma de Certificaciones del SINAP asigna un estado a las certificaciones de acuerdo al resultado de traslape con las áreas protegidas administradas por PNNC, es decir: las áreas del Sistema de Parques Nacionales Naturales – SPNN y los Distritos Nacionales de Manejo Integrado (DNMI) delegados en administración de la entidad, a continuación, se precisan cada uno de los estados:

- **Estado “validada”:** Estado asignado a las certificaciones que luego de realizar el procesamiento, el resultado es que no traslapa con un área protegida del SPNN o de los Distritos Nacionales de Manejo Integrado que son administrados por PNNC.
- **Estado “rechazada”:** Estado asignado a las certificaciones que luego de realizar el procesamiento, genera traslape con un área protegida del SPNN o de los Distritos Nacionales de Manejo Integrado que son administrados por PNNC.
- **Estado “pendiente”:** Estado asignado a las certificaciones en las que hay incertidumbre y se decide enviar a una validación manual.
- **Estado “creada”:** Estado inicial de la certificación cuando aún no ha sido procesada.

Para el caso de traslape de zonas de interés con capas de propuesta de nuevas áreas y zonas de ampliación el estado NO se ve afectado, es decir si hay traslape o no con nuevas áreas, no cambia el estado de la certificación.

Los estados asignados por la plataforma de Certificaciones del SINAP son para gestión interna de las certificaciones, los estados no se relacionan en la certificación final que se remite los usuarios externos.

Elaboró:

Jonnathan Javier Pinzón
Contratista GGCI
SGM - GGCI