==========

REGISTRO Y CONTROL DE INGRESO DE RESIDUOS SÓLIDOS ORGÁNICOS Y RECICLABLES
" ECO SAN GIL S.A.S. E.S.P." NIT : 900.328.213-6
TELEFONO : 3004446876 VDA EL CUCHARO KM7 SAN GIL-CABRERA FCA EL TREBOL

		FECHA	HORA	PESO Kg.	PESO NETO
ENTRADA	:	1/04/2026	10:35:00 a. m.	19,470	
SALIDA	:		11:00:00 a. m.	10,260	9,210 Kilogramos

PERMANECIO : 0:25 MINUTOS
VEHICULO : COMPACTADOR
PRODUCTO : R.S.U. INORGANICA
USUARIO. : E.S.P. ARATOCA

CONDUCTOR LUIS MIGUEL AZA
PLACA : OKZ 281
ORIGEN : MUNICIPIO ARATOCA

OBSERVACIONES :

REGISTRO Y CONTROL DE INGRESO DE RESIDUOS SÓLIDOS ORGÁNICOS Y RECICLABLES

" ECO SAN GIL S.A.S. E.S.P." NIT : 900.328.213-6 TELEFONO : 3004446876 VDA EL CUCHARO KM7 SAN GIL-CABRERA FCA EL TREBOL

		FECHA	HORA	PESO Kg.	PESO NETO
ENTRADA	:	2/04/2026	9:21:00 a. m.	20,310	
SALIDA	:	2/04/2026	9:45:00 a. m.	10,250	10,060 **Kilogramos**

PERMANECIO : 0:24 MINUTOS
VEHICULO : COMPACTADOR
PRODUCTO : R.S.U. INORGANICA
USUARIO. : E.S.P. ARATOCA

CONDUCTOR LUIS MIGUEL AZA
PLACA : OKZ 281
ORIGEN : MUNICIPIO ARATOCA

OBSERVACIONES :

REGISTRO Y CONTROL DE INGRESO DE RESIDUOS SÓLIDOS ORGÁNICOS Y RECICLABLES

" ECO SAN GIL S.A.S. E.S.P." NIT : 900.328.213-6 TELEFONO : 3004446876 VDA EL CUCHARO KM7 SAN GIL-CABRERA FCA EL TREBOL

		FECHA	HORA	PESO Kg.	PESO NETO
ENTRADA	:	3/04/2026	11:01:00 a. m.	20,320	
SALIDA	:	3/04/2026	11:29:00 a. m.	10,220	10,100 Kilogramos

PERMANECIO : 0:28 MINUTOS
VEHICULO : COMPACTADOR
PRODUCTO : R.S.U. INORGANICA
USUARIO. : E.S.P. ARATOCA

CONDUCTOR LUIS MIGUEL AZA
PLACA : OKZ 281
ORIGEN : MUNICIPIO ARATOCA

OBSERVACIONES :

REGISTRO Y CONTROL DE INGRESO DE RESIDUOS SÓLIDOS ORGÁNICOS Y RECICLABLES

" ECO SAN GIL S.A.S. E.S.P." NIT : 900.328.213-6 TELEFONO : 3004446876 VDA EL CUCHARO KM7 SAN GIL-CABRERA FCA EL TREBOL

		FECHA	HORA	PESO Kg.	PESO NETO
ENTRADA	:	6/04/2026	10:30:00 a. m.	20,850	
SALIDA	:	6/04/2026	10:47:00 a. m.	10,360	10,490 Kilogramos

PERMANECIO : 0:17 MINUTOS
VEHICULO : COMPACTADOR
PRODUCTO : R.S.U. INORGANICA
USUARIO. : E.S.P. ARATOCA

CONDUCTOR LUIS MIGUEL AZA
PLACA : OKZ 281
ORIGEN : MUNICIPIO ARATOCA

OBSERVACIONES :

REGISTRO Y CONTROL DE INGRESO DE RESIDUOS SÓLIDOS ORGÁNICOS Y RECICLABLES

" ECO SAN GIL S.A.S. E.S.P." NIT : 900.328.213-6 TELEFONO : 3004446876 VDA EL CUCHARO KM7 SAN GIL-CABRERA FCA EL TREBOL

		FECHA	HORA	PESO Kg.	PESO NETO
ENTRADA	:	7/04/2026	10:48:00 a. m.	20,650	
SALIDA	:	7/04/2026	11:02:00 a. m.	10,320	10,330 **Kilogramos**

PERMANECIO : 0:14 MINUTOS
VEHICULO : COMPACTADOR
PRODUCTO : R.S.U. INORGANICA
USUARIO. : E.S.P. ARATOCA

CONDUCTOR LUIS MIGUEL AZA
PLACA : OKZ 281
ORIGEN : MUNICIPIO ARATOCA

OBSERVACIONES :

REGISTRO Y CONTROL DE INGRESO DE RESIDUOS SÓLIDOS ORGÁNICOS Y RECICLABLES

" ECO SAN GIL S.A.S. E.S.P." NIT : 900.328.213-6 TELEFONO : 3004446876 VDA EL CUCHARO KM7 SAN GIL-CABRERA FCA EL TREBOL

		FECHA	HORA	PESO Kg.	PESO NETO
ENTRADA	:	8/04/2026	9:57:00 a. m.	19,460	
SALIDA	:	8/04/2026	10:12:00 a. m.	10,280	9,180 **Kilogramos**

PERMANECIO : 0:15 MINUTOS
VEHICULO : COMPACTADOR
PRODUCTO : R.S.U. INORGANICA
USUARIO. : E.S.P. ARATOCA

CONDUCTOR LUIS MIGUEL AZA
PLACA : OKZ 281
ORIGEN : MUNICIPIO ARATOCA

OBSERVACIONES :

REGISTRO Y CONTROL DE INGRESO DE RESIDUOS SÓLIDOS ORGÁNICOS Y RECICLABLES

" ECO SAN GIL S.A.S. E.S.P." NIT : 900.328.213-6 TELEFONO : 3004446876 VDA EL CUCHARO KM7 SAN GIL-CABRERA FCA EL TREBOL

		FECHA	HORA	PESO Kg.	PESO NETO
ENTRADA	:	9/04/2026	11:33:00 a. m.	20,660	
SALIDA	:	9/04/2026	11:47:00 a. m.	10,270	10,390 Kilogramos

PERMANECIO : 0:14 MINUTOS
VEHICULO : COMPACTADOR
PRODUCTO : R.S.U. INORGANICA
USUARIO. : E.S.P. ARATOCA

CONDUCTOR LUIS MIGUEL AZA
PLACA : OKZ 281
ORIGEN : MUNICIPIO ARATOCA

OBSERVACIONES :

REGISTRO Y CONTROL DE INGRESO DE RESIDUOS SÓLIDOS ORGÁNICOS Y RECICLABLES

" ECO SAN GIL S.A.S. E.S.P." NIT : 900.328.213-6 TELEFONO : 3004446876 VDA EL CUCHARO KM7 SAN GIL-CABRERA FCA EL TREBOL

	FECHA	HORA	PESO Kg.	PESO NETO
ENTRADA :	13/04/2026	10:00:00 a. m.	20,640	
SALIDA :	13/04/2026	10:12:00 a. m.	10,300	10,340 **Kilogramos**

PERMANECIO : 0:12 MINUTOS
VEHICULO : COMPACTADOR
PRODUCTO : R.S.U. INORGANICA
USUARIO. : E.S.P. ARATOCA

CONDUCTOR LUIS MIGUEL AZA
PLACA : OKZ 281
ORIGEN : MUNICIPIO ARATOCA

OBSERVACIONES :

REGISTRO Y CONTROL DE INGRESO DE RESIDUOS SÓLIDOS ORGÁNICOS Y RECICLABLES

" ECO SAN GIL S.A.S. E.S.P." NIT : 900.328.213-6 TELEFONO : 3004446876 VDA EL CUCHARO KM7 SAN GIL-CABRERA FCA EL TREBOL

		FECHA	HORA	PESO Kg.	PESO NETO
ENTRADA	:	14/04/2026	1:22:00 p. m.	20,080	
SALIDA	:	14/04/2026	1:59:00 p. m.	10,420	9,660 Kilogramos

PERMANECIO : 0:37 MINUTOS
VEHICULO : COMPACTADOR
PRODUCTO : R.S.U. INORGANICA
USUARIO. : E.S.P. ARATOCA

CONDUCTOR LUIS MIGUEL AZA
PLACA : OKZ 281
ORIGEN : MUNICIPIO ARATOCA

OBSERVACIONES :

REGISTRO Y CONTROL DE INGRESO DE RESIDUOS SÓLIDOS ORGÁNICOS Y RECICLABLES

" ECO SAN GIL S.A.S. E.S.P." NIT : 900.328.213-6 TELEFONO : 3004446876 VDA EL CUCHARO KM7 SAN GIL-CABRERA FCA EL TREBOL

		FECHA	HORA	PESO Kg.	PESO NETO
ENTRADA	:	15/04/2026	10:41:00 a. m.	20,020	
SALIDA	:	15/04/2026	11:11:00 a. m.	10,450	9,570 **Kilogramos**

PERMANECIO : 0:30 MINUTOS
VEHICULO : COMPACTADOR
PRODUCTO : R.S.U. INORGANICA
USUARIO. : E.S.P. ARATOCA

CONDUCTOR LUIS MIGUEL AZA
PLACA : OKZ 281
ORIGEN : MUNICIPIO ARATOCA

OBSERVACIONES :

==========

REGISTRO Y CONTROL DE INGRESO DE RESIDUOS SÓLIDOS ORGÁNICOS Y RECICLABLES
" ECO SAN GIL S.A.S. E.S.P." NIT : 900.328.213-6
TELEFONO : 3004446876 VDA EL CUCHARO KM7 SAN GIL-CABRERA FCA EL TREBOL

		FECHA	HORA	PESO Kg.	PESO NETO
ENTRADA	:	16/04/2026	11:35:00 a. m.	19,890	
SALIDA	:		11:46:00 a. m.	10,380	9,510 **Kilogramos**

PERMANECIO : 0:11 MINUTOS
VEHICULO : COMPACTADOR
PRODUCTO : R.S.U. INORGANICA
USUARIO. : E.S.P. ARATOCA

CONDUCTOR LUIS MIGUEL AZA
PLACA : OKZ 281
ORIGEN : MUNICIPIO ARATOCA

OBSERVACIONES :

REGISTRO Y CONTROL DE INGRESO DE RESIDUOS SÓLIDOS ORGÁNICOS Y RECICLABLES

" ECO SAN GIL S.A.S. E.S.P." NIT : 900.328.213-6 TELEFONO : 3004446876 VDA EL CUCHARO KM7 SAN GIL-CABRERA FCA EL TREBOL

		FECHA	HORA	PESO Kg.	PESO NETO
ENTRADA	:	18/04/2026	9:40:00 a. m.	20,180	
SALIDA	:	18/04/2026	10:00:00 a. m.	10,210	9,970 Kilogramos

PERMANECIO : 0:20 MINUTOS
VEHICULO : COMPACTADOR
PRODUCTO : R.S.U. INORGANICA
USUARIO. : E.S.P. ARATOCA

CONDUCTOR LUIS MIGUEL AZA
PLACA : OKZ 281
ORIGEN : MUNICIPIO ARATOCA

OBSERVACIONES :

REGISTRO Y CONTROL DE INGRESO DE RESIDUOS SÓLIDOS ORGÁNICOS Y RECICLABLES

" ECO SAN GIL S.A.S. E.S.P." NIT : 900.328.213-6 TELEFONO : 3004446876 VDA EL CUCHARO KM7 SAN GIL-CABRERA FCA EL TREBOL

		FECHA	HORA	PESO Kg.	PESO NETO
ENTRADA	:	20/04/2026	9:10:00 a. m.	20,730	
SALIDA	:	20/04/2026	9:32:00 a. m.	10,330	10,400 **Kilogramos**

PERMANECIO : 0:22 MINUTOS
VEHICULO : COMPACTADOR
PRODUCTO : R.S.U. INORGANICA
USUARIO. : E.S.P. ARATOCA

CONDUCTOR LUIS MIGUEL AZA
PLACA : OKZ 281
ORIGEN : MUNICIPIO ARATOCA

OBSERVACIONES :

REGISTRO Y CONTROL DE INGRESO DE RESIDUOS SÓLIDOS ORGÁNICOS Y RECICLABLES

" ECO SAN GIL S.A.S. E.S.P." NIT : 900.328.213-6 TELEFONO : 3004446876 VDA EL CUCHARO KM7 SAN GIL-CABRERA FCA EL TREBOL

		FECHA	HORA	PESO Kg.	PESO NETO
ENTRADA	:	21/04/2026	1:00:00 p. m.	20,440	
SALIDA	:	21/04/2026	1:16:00 p. m.	10,420	10,020 **Kilogramos**

PERMANECIO	:	0:16 MINUTOS	CONDUCTOR		LUIS MIGUEL AZA
VEHICULO	:	COMPACTADOR	PLACA	:	OKZ 281
PRODUCTO	:	R.S.U. INORGANICA	ORIGEN	:	MUNICIPIO ARATOCA
USUARIO.	:	E.S.P. ARATOCA			

OBSERVACIONES :

REGISTRO Y CONTROL DE INGRESO DE RESIDUOS SÓLIDOS ORGÁNICOS Y RECICLABLES

" ECO SAN GIL S.A.S. E.S.P." NIT : 900.328.213-6 TELEFONO : 3004446876 VDA EL CUCHARO KM7 SAN GIL-CABRERA FCA EL TREBOL

		FECHA	HORA	PESO Kg.	PESO NETO
ENTRADA	:	22/04/2026	7:32:00 a. m.	20,640	
SALIDA	:	22/04/2026	7:49:00 a. m.	10,310	10,330 **Kilogramos**

PERMANECIO : 0:17 MINUTOS
VEHICULO : COMPACTADOR
PRODUCTO : R.S.U. INORGANICA
USUARIO. : E.S.P. ARATOCA

CONDUCTOR LUIS MIGUEL AZA
PLACA : OKZ 281
ORIGEN : MUNICIPIO ARATOCA

OBSERVACIONES :

REGISTRO Y CONTROL DE INGRESO DE RESIDUOS SÓLIDOS ORGÁNICOS Y RECICLABLES

" ECO SAN GIL S.A.S. E.S.P." NIT : 900.328.213-6 TELEFONO : 3004446876 VDA EL CUCHARO KM7 SAN GIL-CABRERA FCA EL TREBOL

		FECHA	HORA	PESO Kg.	PESO NETO
ENTRADA	:	23/04/2026	10:38:00 a. m.	20,030	
SALIDA	:	23/04/2026	11:09:00 a. m.	10,390	9,640 Kilogramos

PERMANECIO : 0:31 MINUTOS
VEHICULO : COMPACTADOR
PRODUCTO : R.S.U. INORGANICA
USUARIO. : E.S.P. ARATOCA

CONDUCTOR LUIS MIGUEL AZA
PLACA : OKZ 281
ORIGEN : MUNICIPIO ARATOCA

OBSERVACIONES :

REGISTRO Y CONTROL DE INGRESO DE RESIDUOS SÓLIDOS ORGÁNICOS Y RECICLABLES

" ECO SAN GIL S.A.S. E.S.P." NIT : 900.328.213-6 TELEFONO : 3004446876 VDA EL CUCHARO KM7 SAN GIL-CABRERA FCA EL TREBOL

		FECHA	HORA	PESO Kg.	PESO NETO
ENTRADA	:	24/04/2026	6:40:00 a. m.	20,750	
SALIDA	:	24/04/2026	7:30:00 a. m.	10,310	10,440 Kilogramos

PERMANECIO : 0:50 MINUTOS
VEHICULO : COMPACTADOR
PRODUCTO : R.S.U. INORGANICA
USUARIO. : E.S.P. ARATOCA

CONDUCTOR LUIS MIGUEL AZA
PLACA : OKZ 281
ORIGEN : MUNICIPIO ARATOCA

OBSERVACIONES :

REGISTRO Y CONTROL DE INGRESO DE RESIDUOS SÓLIDOS ORGÁNICOS Y RECICLABLES

" ECO SAN GIL S.A.S. E.S.P." NIT : 900.328.213-6 TELEFONO : 3004446876 VDA EL CUCHARO KM7 SAN GIL-CABRERA FCA EL TREBOL

		FECHA	HORA	PESO Kg.	PESO NETO
ENTRADA	:	24/04/2026	1:41:00 p. m.	20,200	
SALIDA	:	24/04/2026	2:00:00 p. m.	10,220	9,980 Kilogramos

PERMANECIO : 0:19 MINUTOS
VEHICULO : COMPACTADOR
PRODUCTO : R.S.U. INORGANICA
USUARIO. : E.S.P. ARATOCA

CONDUCTOR LUIS MIGUEL AZA
PLACA : OKZ 281
ORIGEN : MUNICIPIO ARATOCA

OBSERVACIONES :

REGISTRO Y CONTROL DE INGRESO DE RESIDUOS SÓLIDOS ORGÁNICOS Y RECICLABLES

" ECO SAN GIL S.A.S. E.S.P." NIT : 900.328.213-6 TELEFONO : 3004446876 VDA EL CUCHARO KM7 SAN GIL-CABRERA FCA EL TREBOL

		FECHA	HORA	PESO Kg.	PESO NETO
ENTRADA	:	25/04/2026	10:00:00 a. m.	19,750	
SALIDA	:	25/04/2026	10:15:00 a. m.	10,200	9,550 Kilogramos

PERMANECIO : 0:15 MINUTOS
VEHICULO : COMPACTADOR
PRODUCTO : R.S.U. INORGANICA
USUARIO. : E.S.P. ARATOCA

CONDUCTOR LUIS MIGUEL AZA
PLACA : OKZ 281
ORIGEN : MUNICIPIO ARATOCA

OBSERVACIONES :

REGISTRO Y CONTROL DE INGRESO DE RESIDUOS SÓLIDOS ORGÁNICOS Y RECICLABLES

" ECO SAN GIL S.A.S. E.S.P." NIT : 900.328.213-6 TELEFONO : 3004446876 VDA EL CUCHARO KM7 SAN GIL-CABRERA FCA EL TREBOL

		FECHA	HORA	PESO Kg.	PESO NETO
ENTRADA	:	27/04/2026	9:40:00 a. m.	20,310	
SALIDA	:	27/04/2026	10:00:00 a. m.	10,330	9,980 Kilogramos

PERMANECIO : 0:20 MINUTOS
VEHICULO : COMPACTADOR
PRODUCTO : R.S.U. INORGANICA
USUARIO. : E.S.P. ARATOCA

CONDUCTOR LUIS MIGUEL AZA
PLACA : OKZ 281
ORIGEN : MUNICIPIO ARATOCA

OBSERVACIONES :

==========

REGISTRO Y CONTROL DE INGRESO DE RESIDUOS SÓLIDOS ORGÁNICOS Y RECICLABLES
" ECO SAN GIL S.A.S. E.S.P." NIT : 900.328.213-6
TELEFONO : 3004446876 VDA EL CUCHARO KM7 SAN GIL-CABRERA FCA EL TREBOL

		FECHA	HORA	PESO Kg.	PESO NETO
ENTRADA	:	28/04/2026	6:15:00 a. m.	20,250	
SALIDA	:		6:26:00 a. m.	10,310	9,940 **Kilogramos**

PERMANECIO : 0:11 MINUTOS
VEHICULO : COMPACTADOR
PRODUCTO : R.S.U. INORGANICA
USUARIO. : E.S.P. ARATOCA

CONDUCTOR LUIS MIGUEL AZA
PLACA : OKZ 281
ORIGEN : MUNICIPIO ARATOCA

OBSERVACIONES :

==========

==========

REGISTRO Y CONTROL DE INGRESO DE RESIDUOS SÓLIDOS ORGÁNICOS Y RECICLABLES

" ECO SAN GIL S.A.S. E.S.P." NIT : 900.328.213-6 TELEFONO : 3004446876 VDA EL CUCHARO KM7 SAN GIL-CABRERA FCA EL TREBOL

		FECHA	HORA	PESO Kg.	PESO NETO
ENTRADA	:	28/04/2026	2:49:00 p. m.	21,020	
SALIDA	:	28/04/2026	3:17:00 p. m.	10,280	10,740 **Kilogramos**

PERMANECIO : 0:28 MINUTOS
VEHICULO : COMPACTADOR
PRODUCTO : R.S.U. INORGANICA
USUARIO. : E.S.P. ARATOCA

CONDUCTOR LUIS MIGUEL AZA
PLACA : OKZ 281
ORIGEN : MUNICIPIO ARATOCA

OBSERVACIONES :

==========

REGISTRO Y CONTROL DE INGRESO DE RESIDUOS SÓLIDOS ORGÁNICOS Y RECICLABLES

" ECO SAN GIL S.A.S. E.S.P." NIT : 900.328.213-6 TELEFONO : 3004446876 VDA EL CUCHARO KM7 SAN GIL-CABRERA FCA EL TREBOL

		FECHA	HORA	PESO Kg.	PESO NETO
ENTRADA	:	29/04/2026	11:50:00 a. m.	20,090	
SALIDA	:	29/04/2026	12:05:00 p. m.	10,220	9,870 Kilogramos

PERMANECIO : 0:15 MINUTOS
VEHICULO : COMPACTADOR
PRODUCTO : R.S.U. INORGANICA
USUARIO. : E.S.P. ARATOCA

CONDUCTOR LUIS MIGUEL AZA
PLACA : OKZ 281
ORIGEN : MUNICIPIO ARATOCA

OBSERVACIONES :

REGISTRO Y CONTROL DE INGRESO DE RESIDUOS SÓLIDOS ORGÁNICOS Y RECICLABLES

" ECO SAN GIL S.A.S. E.S.P." NIT : 900.328.213-6 TELEFONO : 3004446876 VDA EL CUCHARO KM7 SAN GIL-CABRERA FCA EL TREBOL

		FECHA	HORA	PESO Kg.	PESO NETO
ENTRADA	:	30/04/2026	12:00:00 p. m.	20,580	
SALIDA	:	30/04/2026	12:16:00 p. m.	10,210	10,370 Kilogramos

PERMANECIO : 0:16 MINUTOS
VEHICULO : COMPACTADOR
PRODUCTO : R.S.U. INORGANICA
USUARIO. : E.S.P. ARATOCA

CONDUCTOR LUIS MIGUEL AZA
PLACA : OKZ 281
ORIGEN : MUNICIPIO ARATOCA

OBSERVACIONES :

INFORME PARCIAL DE ACTIVIDADES

TANYA GISELA VESGA LIZARAZO, identificado con cedula de ciudadanía N° **1.100.965.614**, actuando como representante legal de la **EMPRESA ECOSANGIL SAS** con Nit **900.328.213-6**, por medio de la presente informo, que el **MUNICIPIO DE ARATOCA** en el periodo del mes de abril del año en curso se le han recibido en promedio veinte cuatro (24) Viajes de material Orgánico, Inorgánico reciclable, que equivalen a doscientos cuarenta toneladas setenta kilos (240,070) de material inorgánico reciclable se recupera los Plásticos, cartón, archivo, chatarra y vidrio para que posteriormente entre al ciclo productivo como materia prima.

Dada en San Gil en el mes de mayo de 2026.

ECOSANGIL S.A.S. E.S.P
NIT. 900.328.213 - 6
FIRMA AUTORIZADA

TANYA GISELA VESGA LIZARAZO
C. C. 1.100.965.614 de San Gil
Representante Legal
ECOSANGIL SAS ESP

San Gil, mayo del 2026

SEÑORES:
MUNICIPIO DE ARATOCA
ARATOCA –SANTANDER

Ref; **Relación Manejo, Tratamiento De Residuos Sólidos mes de abril de 2026 Provenientes del Municipio Aratoca-Santander.**

RELACIÓN DE ENTRADA DE VEHÍCULOS

RELACIÓN DE DISPOSICIÓN FINAL DE RESIDUOS SÓLIDOS MUNICIPIO DE ARATOCA, DEL MES DE ABRIL DE 2026								
ÍTEM	CONDUCTOR	PLACAS DE VEHÍCULO	FECHA		TIPO DE MATERIAL			TOTAL TONELADAS
			DÍA	DESCRIPCIÓN	ORGÁNICO	RECICLABLE	INERTE	
1	LUIS MIGUEL AZA	OKZ 281	MIERCOLES	1/04/2026	0,000	0,210	9,000	9,210
2	LUIS MIGUEL AZA	OKZ 281	JUEVES	2/04/2026	0,000	1,610	8,450	10,060
3	LUIS MIGUEL AZA	OKZ 281	VIERNES	3/04/2026	0,000	0,980	9,120	10,100
4	LUIS MIGUEL AZA	OKZ 281	LUNES	6/04/2026	0,000	0,891	9,599	10,490
5	LUIS MIGUEL AZA	OKZ 281	MARTES	7/04/2026	0,000	0,000	10,330	10,330
6	LUIS MIGUEL AZA	OKZ 281	MIERCOLES	8/04/2026	0,000	0,000	9,180	9,180
7	LUIS MIGUEL AZA	OKZ 281	JUEVES	9/04/2026	0,000	1,270	9,120	10,390
8	LUIS MIGUEL AZA	OKZ 281	LUNES	13/04/2026	0,000	1,370	8,970	10,340
9	LUIS MIGUEL AZA	OKZ 281	MARTES	14/04/2026	0,000	0,540	9,120	9,660
10	LUIS MIGUEL AZA	OKZ 281	MIERCOLES	15/04/2026	0,000	0,240	9,330	9,570
11	LUIS MIGUEL AZA	OKZ 281	JUEVES	16/04/2026	0,000	0,000	9,510	9,510
12	LUIS MIGUEL AZA	OKZ 281	SABADO	18/04/2026	0,000	0,681	9,289	9,970
13	LUIS MIGUEL AZA	OKZ 281	LUNES	20/04/2026	0,000	1,350	9,050	10,400
14	LUIS MIGUEL AZA	OKZ 281	MARTES	21/04/2026	0,000	1,290	8,730	10,020
15	LUIS MIGUEL AZA	OKZ 281	MIERCOLES	22/04/2026	0,000	0,810	9,520	10,330
16	LUIS MIGUEL AZA	OKZ 281	JUEVES	23/04/2026	0,000	0,750	8,890	9,640
17	LUIS MIGUEL AZA	OKZ 281	VIERNES	24/04/2026	0,000	1,200	9,240	10,440
18	LUIS MIGUEL AZA	OKZ 281	VIERNES	24/04/2026	0,000	0,680	9,300	9,980
19	LUIS MIGUEL AZA	OKZ 281	SABADO	25/04/2026	0,000	0,410	9,140	9,550
20	LUIS MIGUEL AZA	OKZ 281	LUNES	27/04/2026	0,000	0,000	9,980	9,980
21	LUIS MIGUEL AZA	OKZ 281	MARTES	28/04/2026	0,000	0,290	9,650	9,940
22	LUIS MIGUEL AZA	OKZ 281	MARTES	28/04/2026	0,000	1,410	9,330	10,740
23	LUIS MIGUEL AZA	OKZ 281	MIERCOLES	29/04/2026	0,000	0,190	9,680	9,870
24	LUIS MIGUEL AZA	OKZ 281	JUEVES	30/04/2026	0,000	1,290	9,080	10,370
				TOTALES	0,000	17,462	222,608	240,070

Total: 240,070 toneladas dispuestas durante el periodo mes de abril de 2026.

ARCHIVO FOTOGRAFICO;



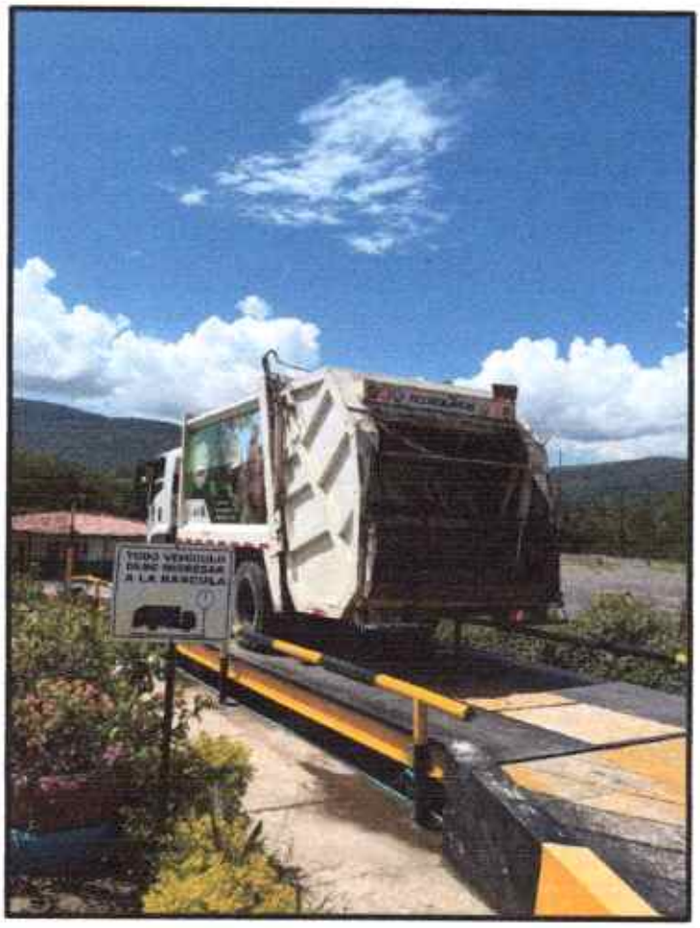

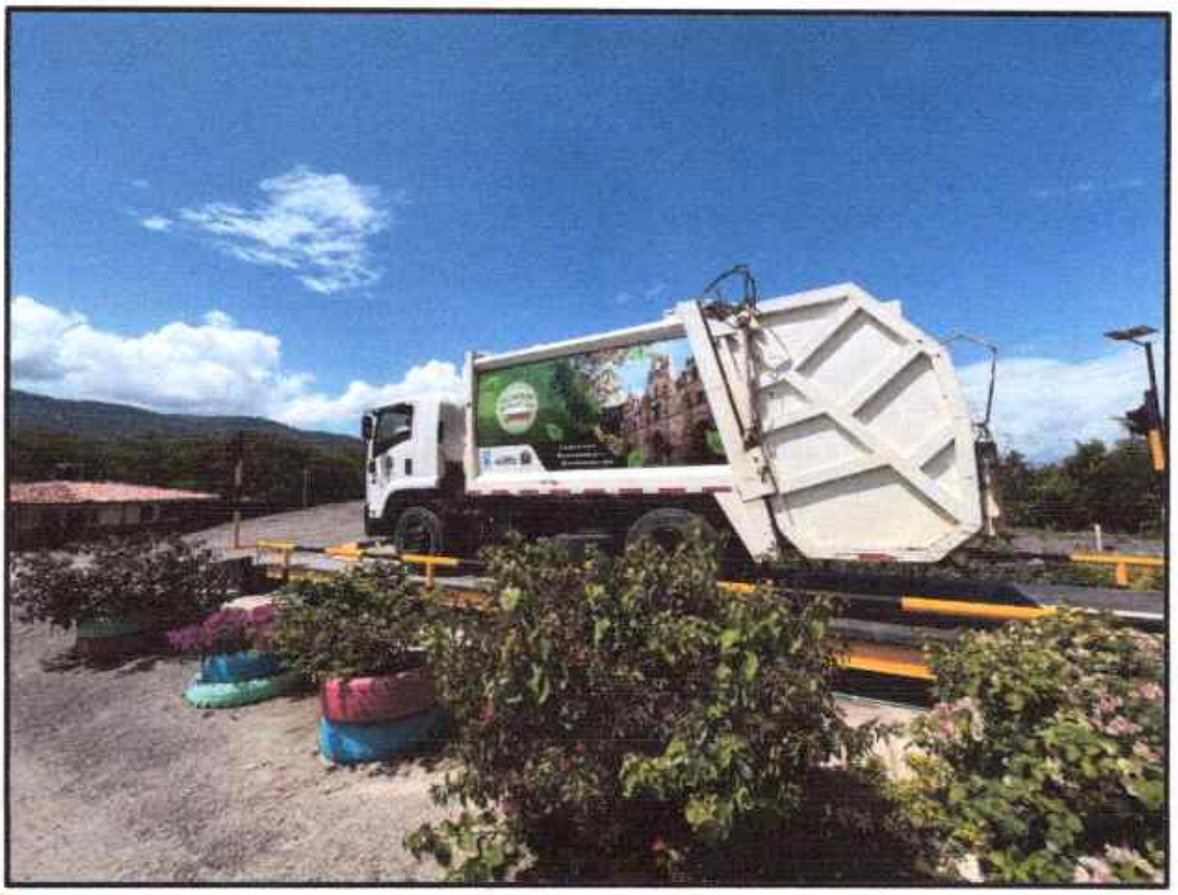

- **MANEJO DE MATERIAL APROVECHABLE**

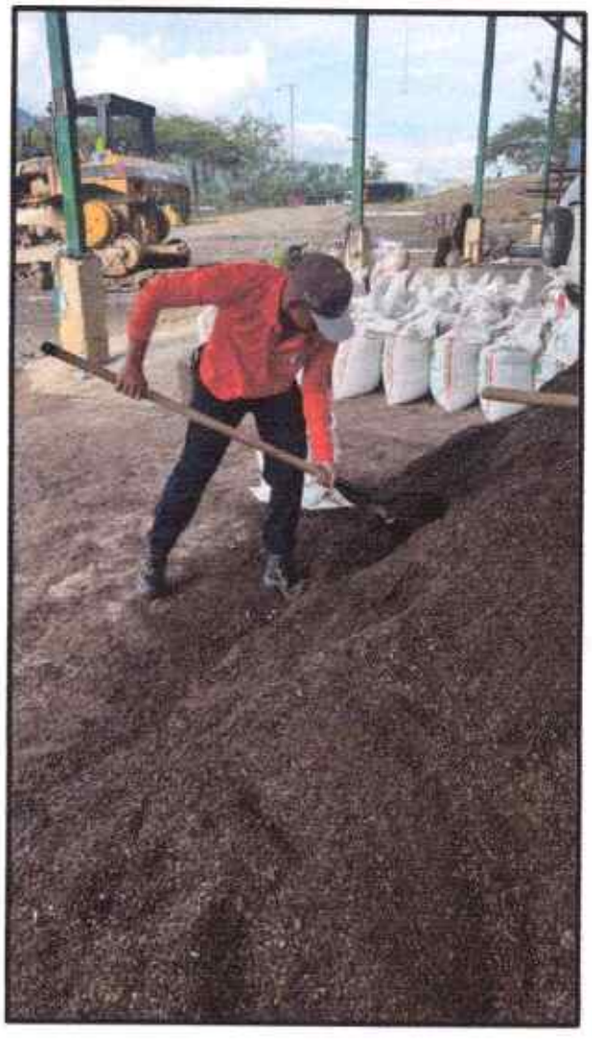





- **SISTEMA PARA EL MANEJO ACTUAL DE LIXIVIADOS.**

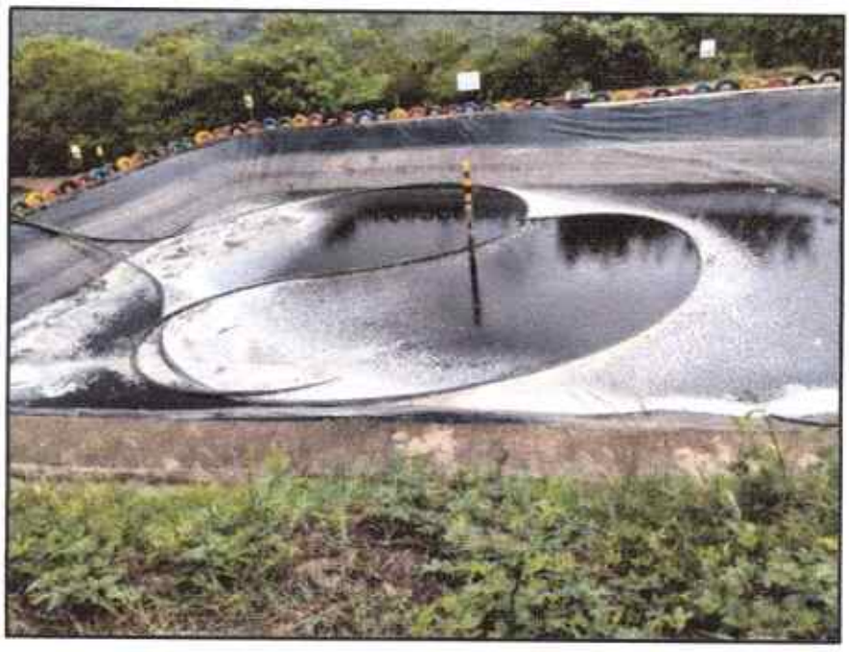

- **PROCESO DE APROVECHAMIENTO Y TRATAMIENTO DE LOS RESIDUOS SÓLIDOS URBANOS**

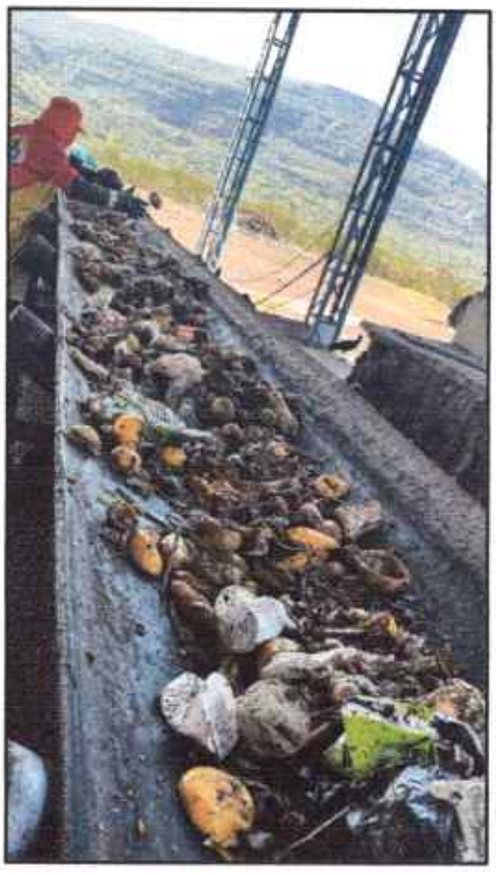

PROCESO DE COMPOSTAJE

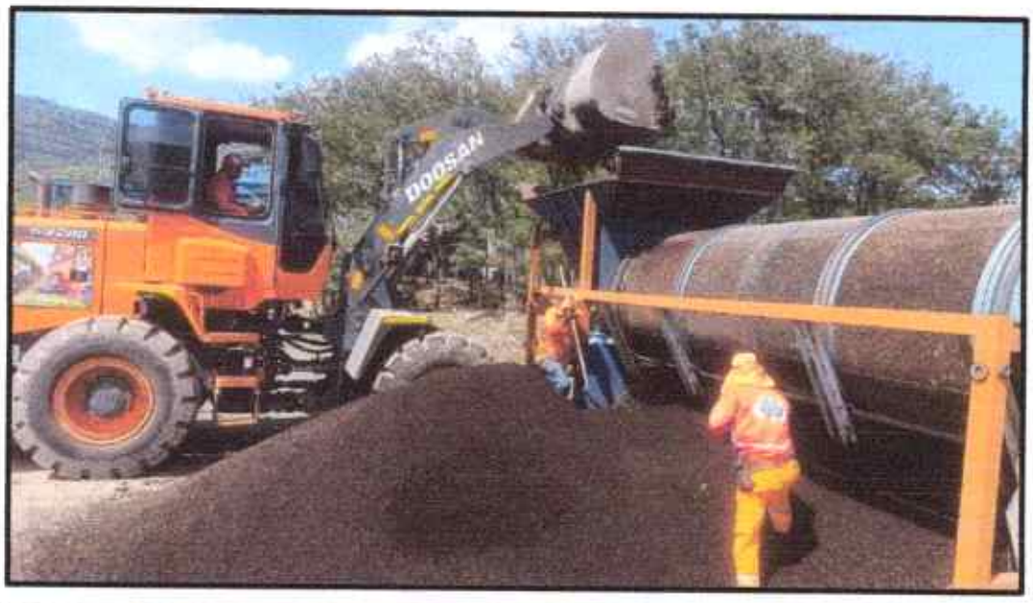



Atentamente.

TANYA GISELA VESGA LIZARAZO
C. C. 1.100.965.614 de San Gil
Representante Legal
ECOSANGIL SAS ESP