INFORME DE SUPERVISION N° 002

ASPECTOS GENERALES DEL CONTRATO:

TIPO DE CONTRATO :	CONTRATO DE PRESTACIÓN DE SERVICIO	
CONTRATO Nro.	N°093-2026	
CONTRATISTA:	ECOSANGIL S.A.S. E.S.P.	
IDENTIFICACION	900.328.213-6	
OBJETO:	"MANEJO Y TRATAMIENTO DE RESIDUOS ORGANICOS Y DISPOSICION FINAL DE RESIDUOS INORGANICOS ORIGINADOS EN EL AREA URBANA Y SUBURBANA DEL MUNICIPIO DE ARATOCA SANTANDER".	
VALOR TOTAL EJECUTADO:	TRESCIENTOS MILLONES CUATROCIENTOS TRECE MIL DOSCIENTOS CINCUENTA PESOS MCTE ($300.413.250,00).	
PLAZO INICIAL:	DESDE LA SUSCRIPCION DEL ACTA DE INICIO Y HASTA 30 DE DICIEMBRE DE 2026 O HASTA AGOTAR PRESUSPUESTO (LO QUE OCURRA PRIMERO).	
SUPERVISORA:	ING. MARIA FERNANDA MUÑOZ BUENAHORA JEFE UNIDAD DE SERVICIOS PUBLICOS	
FECHA DE INICIO:	ONCE (11) DE MARZO DE 2026	
FECHA DE TERMINACION:	TREINTA (30) DE DICIEMBRE DE 2026	
Nro. Y FECHA CDP	26-02010 DEL 09 DE FEBRERO DE 2026	
Nro. Y FECHA RP	26-03068 DEL 21 DE MARZO DE 2026	
N° PLANILLA Y MES DE SEGURIDAD SOCIAL	6013821739 - 6018206994	
PERIODO DEL PAGO	**DESDE**	01/04/2026
	HASTA	30/04/2026

METODOLOGÍA DE TRABAJO

Con el fin de realizar una adecuada supervisión de la prestación de servicios profesionales realizado por el contratista para certificar el cumplimiento parcial según lo contemplado en el alcance del objeto y las especificaciones técnicas incluidas en los documentos contractuales, igualmente el informe de actividades presentado por el contratista hace parte integra del informe de supervisión.

ARCHIVO FOTOGRAFICO:

- **MANEJO DE MATERIAL APROVECHABLE**

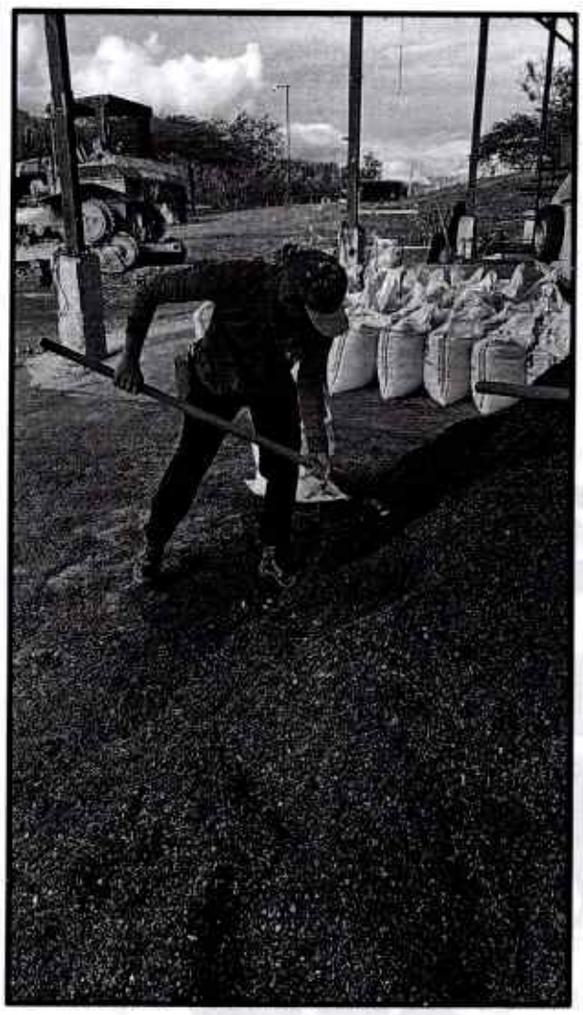





- SISTEMA PARA EL MANEJO ACTUAL DE LIXIVIADOS.

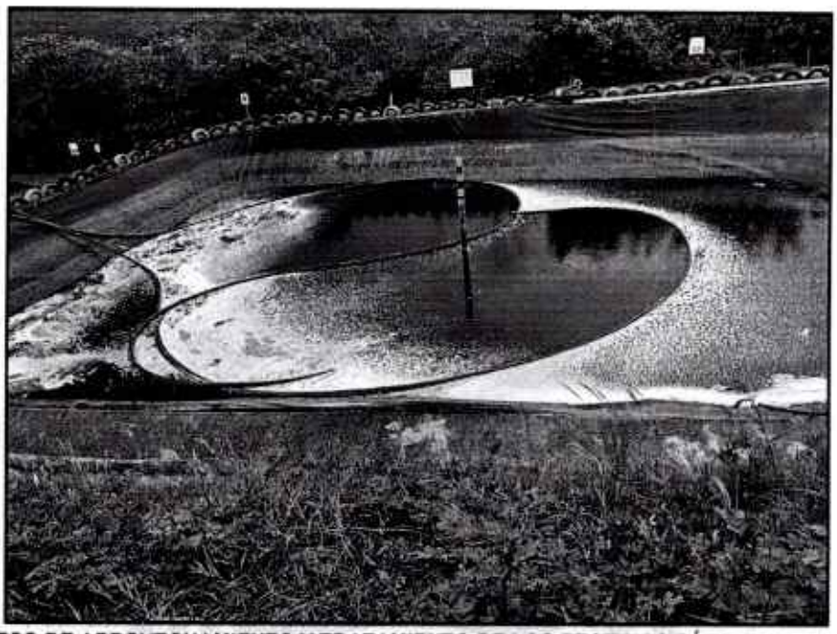

- PROCESO DE APROVECHAMIENTO Y TRATAMIENTO DE LOS RESIDUOS SÓLIDOS URBANOS

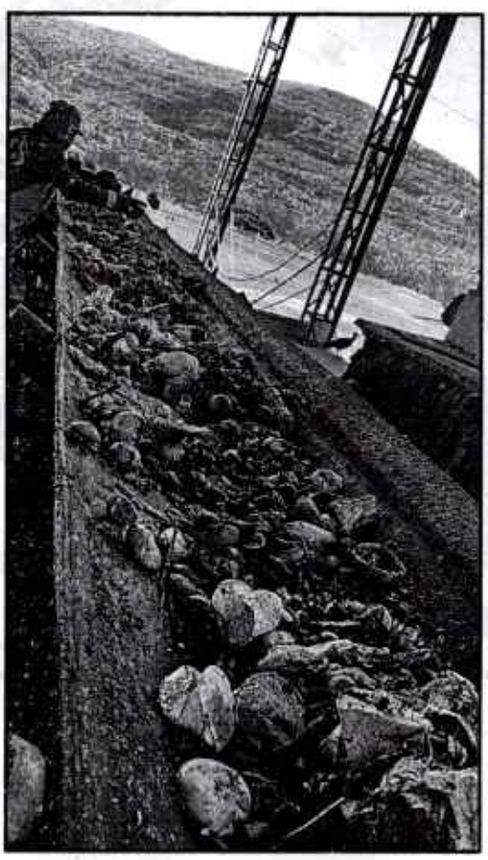

PROCESO DE COMPOSTAJE





Valor del contrato	$ 300.413.250,00=	
Valor Adicional	$0.0=	$0.0=
Valor cancelado en el acta N° 01		$ 29.216.880,00=
Valor a cancelar en el acta N° 02		$ 33.489.765,00=
Valor por ejecutar		$ 237.706.605,00=
SUMAS IGUALES	**$ 300.413.250,00=**	**$ 300.413.250,00=**

SOPORTES PRESUPUESTALES

CONCEPTO	NUMERO	FECHA
CERTIFICADO DE DISPONIBILIDAD PRESUPUESTAL	26-02010	DEL 09 DE FEBRERO DE 2026
REGISTRO PRESUPUESTAL	26-03068	DEL 09 DE MARZO DE 2026

CONTROL PÓLIZAS

Aseguradora: SEGUROS DEL ESTADO S.A

Nº Póliza: 96-40-101072910 – Responsabilidad Civil Extracontractual – RCE
96-44-101202920– Seguro de Cumplimiento Entidad Estatal
Fecha de expedición: 21/01/2026

ASEGURADORA	NÚM. DE PÓLIZA	TIPO DE AMPARO	VALOR ASEGURADO	VIGENCIA	
				INICIO	FINAL
SEGUROS DEL ESTADO S.A	96-40-101072910 Responsabilidad Civil Extracontractual	PREDIOS LABORES Y OPERACIONES	$ 350.181.000,00	09/03/2026	30/12/2026
	96-44-101202920 Póliza de Cumplimiento	CUMPLIMIENTO DEL CONTRATO	$ 30.041.325,00	09/03/2026	30/06/2027
		CALIDAD DEL SERVICIO	$ 45.061.987,50	09/03/2026	30/12/2029
		PAGO DE SALARIOS, PRESTACIONES SOCIALES LEGALES E INDEMNIZACIONES LABORALES	$30.041.325,00	09/03/2026	30/06/2027

CONTROL DE SEGURIDAD SOCIAL:

A continuación, se procede a verificar el Ingreso Base de cotización:

INGRESO BASE DE COTIZACION (IBC)	Valor facturado	$ 33.489.765,00=
	Estimación del IBC (40% del valor facturado)	Según Planilla
	IBC cotizado	Según Planilla
	VERIFICACION	CUMPLE
PLANILLA DE APORTES	Periodo de cotización	ABRIL 2026 – MAYO 2026
	Nº de Planilla	6013821739 - 6018206994
	Fecha de pago	07/04/2026 - 06/05/2026
	Valor total cotizado en la planilla	$ 32.236.800 - $ 33.428.300
APORTES REALIZADOS	**EPS**	Según Planilla
	Valor cotizado en salud	$ 10.048.400 - $ 10.417.400
	FONDO DE PENSIONES	Según Planilla
	Valor cotizado en pensiones	$12.740.000 - $ 13.193.400
	ARL	SEGUROS DE VIDA COLPATRIA S.A
	Valor cotizado en riesgos	$2.277.400 - $ 2.434.400
	APORTES PARAFICALES (CAJA DE COMPENSACION)	CAJASAN - INSTITUTO DE BIENESTAR FAMILIAR - SENA
	Valor cotizado en parafiscales	$7.171.000 - $ 7.383.100

IMPACTO ALCANZADO:

TIPO DE IMPACTO: AMBIENTAL Y SOCIAL

RESUMEN DE LA EJECUCIÓN

1. Cumplir en forma idónea la ejecución del contrato. **CUMPLE**
2. Cumplir con las especificaciones Técnicas. **CUMPLE**
3. Cumplir con Seguridad Social del Personal. **CUMPLE**

ANEXOS

- ✓ COPIA DE PAGO DE SEGURIDAD SOCIAL.
- ✓ FACTURA Y/O CUENTA DE COBRO
- ✓ INFORME DE ACTIVIDADES DEL CONTRATISTA
- ✓ CERTIFICADO DE PAZ Y SALVO DE SEGURIDAD SOCIAL Y PARAFISCALES

Se expide el presente documento a los Veintiún (21) días del mes de Mayo del año 2026.

ING. MARIA FERNANDA MUÑOZ BUENAHORA
JEFE UNIDAD DE SERVICIOS PUBLICOS
SUPERVISORA

PLANILLA INTEGRADA AUTOLIQUIDACIÓN APORTES
SOPORTE DE PAGO GENERAL

Banco Caja Social

DATOS GENERALES DEL APORTANTE

TIPO IDENTIFICACIÓN:	NIT	NÚMERO DE IDENTIFICACIÓN:	900339213
NOMBRE O RAZÓN SOCIAL:			ECOSANGIL SAS ESP
CIUDAD/MUNICIPIO:	SAN GIL	DEPARTAMENTO:	SANTANDER
DIRECCIÓN:	CALLE 9 9-47	TELEFONO:	2160852
TIPO APORTANTE:	01-EMPLEADOR	CLASE APORTANTE:	5-APENOS DE 200 COTIZANTES
TIPO EMPRESA:	PRIVADA	ACTIVIDAD ECONOMICA:	Recolección de desechos no peligrosos
FORMA DE PRESENTACIÓN:	UNICO		
APORTANTE EXONERADO PAGO APORTES SALUD, SENA E ICBF (REFORMA TRIBUTARIA)			NO

DATOS GENERALES DE LA PLANILLA

NÚMERO PLANILLA:			6013821739	TIPO DE PLANILLA:			E-EMPLEADOS
PERIODO COTIZACIÓN OTROS:	MES	mm/aa	AÑO 2026	PERIODO COTIZACIÓN SALUD:	MES	abr/4	AÑO 2026
DIAS DE MORA:			0				
FECHA PAGO (aaaa/mm/dd)			2026/04/07	NÚMERO AUTORIZACIÓN:			203843478

TOTAL APORTES A PENSIÓN

ADMINISTRADORA CÓDIGO	ADMINISTRADORA NOMBRE	No. COTIZANTES	COTIZACIÓN	APORTES VOLUNTARIOS EMPLEADOR	APORTES VOLUNTARIOS COTIZANTE	FSP SOLIDARIDAD	FSP SUBSISTENCIA	MORA COTIZACIÓN	MORA FSP	TOTALES APORTES	TOTALES MORA	TOTALES VALOR PAGADO
231001	231001-COLFONDOS	1	$ 318.700	$ 0	$ 0	$ 0	$ 0	$ 0	$ 0	$ 318.700	$ 0	$ 318.700
230201	230201- PROTECCION	2	$ 636.900	$ 0	$ 0	$ 0	$ 0	$ 0	$ 0	$ 636.900	$ 0	$ 636.900
25-14	25-14 COLPENSIONES	9	$ 2.857.500	$ 0	$ 0	$ 0	$ 0	$ 0	$ 0	$ 2.857.500	$ 0	$ 2.857.500
230201	230201-PORVENIR	28	$ 8.926.900	$ 0	$ 0	$ 0	$ 0	$ 0	$ 0	$ 8.926.900	$ 0	$ 8.926.900
SUBTOTALES:										**$ 12.740.000**	**$ 0**	**$ 12.740.000**

TOTAL APORTES A SALUD

ADMINISTRADORA CÓDIGO	ADMINISTRADORA NOMBRE	No. COTIZANTES	INCAPACIDAD POR ENFERMEDAD NÚMERO AUTORIZACIÓN	INCAPACIDAD POR ENFERMEDAD VALOR	LICENCIA MATERNIDAD NÚMERO AUTORIZACIÓN	LICENCIA MATERNIDAD VALOR	SALDO A FAVOR PLANILLA	SALDO A FAVOR VALOR	LIQUIDACIÓN COTIZACIÓN	LIQUIDACIÓN VALOR ADRES	MORA COTIZACIÓN	MORA VALOR ADRES	TOTALES APORTES	TOTALES MORA	TOTALES DESCUENTO	TOTALES VALOR PAGADO
EPS002	EPS002-SALUD TOTAL	2		$ 0		$ 0		$ 0	$ 508.200	$ 0	$ 0	$ 0	$ 508.200	$ 0	$ 0	$ 508.200
ESSC07	ESSC07-ASOC. MUT. SOS EMPRESA SOL. ESS	1		$ 0		$ 0		$ 0	$ 224.100	$ 0	$ 0	$ 0	$ 224.100	$ 0	$ 0	$ 224.100
EPS005	EPS005-SANITAS S.A.	11		$ 0		$ 0		$ 0	$ 2.661.100	$ 0	$ 0	$ 0	$ 2.661.100	$ 0	$ 0	$ 2.661.100
EPS017	EPS017-FAMISANAR	2		$ 0		$ 0		$ 0	$ 903.400	$ 0	$ 0	$ 0	$ 903.400	$ 0	$ 0	$ 903.400
EPS041	NUEVA EPS CM	6		$ 0		$ 0		$ 0	$ 1.124.800	$ 0	$ 0	$ 0	$ 1.124.800	$ 0	$ 0	$ 1.124.800
MIN001	MIN001-ADRES	1		$ 0		$ 0		$ 0	$ 94.900	$ 0	$ 0	$ 0	$ 94.900	$ 0	$ 0	$ 94.900
ESSC24	ESSC24-COOSALUD ESS	3		$ 0		$ 0		$ 0	$ 662.100	$ 0	$ 0	$ 0	$ 662.100	$ 0	$ 0	$ 662.100
EPS037	EPS037-NUEVA EPS	14		$ 0		$ 0		$ 0	$ 4.070.000	$ 0	$ 0	$ 0	$ 4.070.000	$ 0	$ 0	$ 4.070.000
SUBTOTALES:													**$ 10.048.400**	**$ 0**	**$ 0**	**$ 10.048.400**

TOTAL APORTES A RIESGOS PROFESIONALES

ADMINISTRADORA CÓDIGO	ADMINISTRADORA NOMBRE	No. COTIZANTES	INCAPACIDAD IRP NÚMERO AUTORIZACIÓN	INCAPACIDAD IRP VALOR	LINEA A OTROS RIESGOS	SALDO A FAVOR PLANILLA	SALDO A FAVOR VALOR	LIQUIDACIÓN COTIZACIÓN	TOTALES APORTES	TOTALES MORA	TOTALES DESCUENTO	TOTALES VALOR PAGADO
14-4	14-4-SEGUROS DE VIDA COLPATRIA S.A	40		$ 0	$ 0		$ 0	$ 2.277.400	$ 2.277.400	$ 0	$ 0	$ 2.277.400
SUBTOTALES:									**$ 2.277.400**	**$ 0**	**$ 0**	**$ 2.277.400**

TOTAL APORTES A CAJA DE COMPENSACION FAMILIAR

ADMINISTRADORA CÓDIGO	ADMINISTRADORA NOMBRE	No. COTIZANTES	TOTALES APORTES	TOTALES MORA	TOTALES VALOR PAGADO
CCF39	CCF39-CAJASAN	39	$ 3.186.500	$ 0	$ 3.186.500
SUBTOTALES:			**$ 3.186.500**	**$ 0**	**$ 3.186.500**

TOTAL APORTES A OTROS PARAFISCALES

ADMINISTRADORA CÓDIGO	ADMINISTRADORA NOMBRE	No. COTIZANTES	TOTALES APORTES	TOTALES MORA	TOTALES VALOR PAGADO
PACBF	PACBF - ICBF - INSTITUTO DE BIENESTAR FAMILIAR	39	$ 2.390.200	$ 0	$ 2.390.200
PASENA	PASENA - SENA	39	$ 1.594.300	$ 0	$ 1.594.300
SUBTOTALES:			**$ 3.984.500**	**$ 0**	**$ 3.984.500**

LIQUIDACIÓN DETALLADA APORTES

Nº	DATOS DEL COTIZANTE: IDENTIFICACIÓN	NOMBRES	TIPO COTIZANTE	SUBTIPO COTIZANTE	SALARIO BÁSICO	TIPO DE SALARIO	COLOMBIANO EXTRANJERO	REFORMA TRIBUTARIA	NOVEDADES: ING	RET	TDE	TAE	TDP	TAP	VSP	COR	VAC	VST	SLN	IGE	LMA	VAC	AVP	VCT	IRP	SEGURIDAD SOCIAL / PENSIÓN: ADMIN	DIAS COT	IBC	COTIZACIÓN	FSP SUBSISTENCIA	FSP SOLIDARIDAD	APORTES VOLUNTARIOS EMPLEADOR	APORTES VOLUNTARIOS AFILIADO	INDICADOR TARIFA ESPECIAL	TOTAL APORTE
1	CC 1003484980	CABALLERO LAYTON EVAN JEHAIR	DEPEND		$ 1.750.905	FIJO		NO											01-3001-30							230201-PORVENIR	30	$ 2.239.169	$ 356.300	$ 0	$ 0	$ 0	$ 0	Normal	$ 356.300
2	CC 1031573467	PARRA PARRA DIANA AUGUSTO	DEPEND		$ 1.750.905	FIJO		NO											01-3001-30							230201-PORVENIR	30	$ 2.798.065	$ 447.700	$ 0	$ 0	$ 0	$ 0	Normal	$ 447.700
3	CC 1007123402	CORTES SALAMO JHAN ALEJANDRO	HONDEP		$ 1.750.905	VARIABLE		NO											01-3001-30							25-14 COLPENSIONES	30	$ 2.239.169	$ 356.300	$ 0	$ 0	$ 0	$ 0	Normal	$ 356.300
4	CC 1083019167	PAVA APARICIO JONATHAN ANDRES	DEPEND		$ 1.750.905	FIJO		NO											01-3001-30							230201-PROTECCION	30	$ 1.840.440	$ 294.500	$ 0	$ 0	$ 0	$ 0	Normal	$ 294.500
5	CC 1098439031	DIAZ ALFARO MARIANA	DEPEND		$ 1.571.100	VARIABLE		NO											01-3001-30							230201-PORVENIR	30	$ 2.797.757	$ 447.700	$ 0	$ 0	$ 0	$ 0	Normal	$ 447.700

Nº	SEGURIDAD SOCIAL / SALUD: ADMIN	DIAS COT	IBC	COTIZACIÓN	VALOR ADRES	TOTAL APORTE	SEGURIDAD SOCIAL / ARP: ADMIN	DIAS COT	IBC	CENTRO DE TRABAJO	TOTAL APORTE	VIAJE COT	PARAFISCALES: IBC	ADMIN	CCF TOTAL APORTE	SENA TOTAL APORTE	ICBF TOTAL APORTE	ESAP TOTAL APORTE	MINEDU TOTAL APORTE
1	EPS037-NUEVA EPS	30	$ 2.239.169	$ 279.900	$ 0	$ 279.900	14-4-SEGUROS DE VIDA COLPATRIA S.A.	30	$ 2.239.169	$ 54.600	$ 54.600	30	$ 2.239.169	CCF39-CAJASAN	$ 89.600	$ 44.800	$ 67.200	$ 0	$ 0
2	EPS037-NUEVA EPS	30	$ 2.798.065	$ 349.800	$ 0	$ 349.800	14-4-SEGUROS DE VIDA COLPATRIA S.A.	30	$ 2.798.065	$ 121.800	$ 121.800	30	$ 2.798.065	CCF39-CAJASAN	$ 112.000	$ 56.000	$ 84.000	$ 0	$ 0
3	EPS002-SALUD TOTAL	30	$ 2.239.169	$ 279.900	$ 0	$ 279.900	14-4-SEGUROS DE VIDA COLPATRIA S.A.	30	$ 2.239.169	$ 54.600	$ 54.600	30	$ 2.239.169	CCF39-CAJASAN	$ 89.600	$ 44.800	$ 67.200	$ 0	$ 0
4	NUEVA EPS CM	30	$ 1.840.440	$ 230.100	$ 0	$ 230.100	14-4-SEGUROS DE VIDA COLPATRIA S.A.	30	$ 1.840.440	$ 44.800	$ 44.800	30	$ 1.840.440	CCF39-CAJASAN	$ 73.700	$ 36.900	$ 55.300	$ 0	$ 0
5	EPS037-NUEVA EPS	30	$ 2.797.757	$ 349.800	$ 0	$ 349.800	14-4-SEGUROS DE VIDA COLPATRIA S.A.	30	$ 2.797.757	$ 121.800	$ 121.800	30	$ 2.797.757	CCF39-CAJASAN	$ 112.000	$ 56.000	$ 84.000	$ 0	$ 0

Planilla Pagada

PLANILLA INTEGRADA AUTOLIQUIDACIÓN APORTES
SOPORTE DE PAGO GENERAL

Banco Caja Social

DATOS GENERALES DEL APORTANTE

TIPO IDENTIFICACIÓN:	NIT	NÚMERO DE IDENTIFICACIÓN:	900328213
NOMBRE O RAZÓN SOCIAL:			ECOSANGIL SAS ESP
CIUDAD/MUNICIPIO:			SANTANDER
DIRECCIÓN:		TELÉFONO:	3182852
TIPO APORTANTE:	SAN GIL	DEPARTAMENTO:	8-MENOS DE 200 COTIZANTES
TIPO EMPRESA:	01-EMPLEADOR	CLASE APORTANTE:	Recolección de desechos no peligrosos.
FORMA DE PRESENTACIÓN:	PRIVADA	ACTIVIDAD ECONÓMICA:	
APORTANTE EXONERADO PAGO APORTES SALUD, SENA E ICBF (REFORMA TRIBUTARIA):	UNICO		NO

DATOS GENERALES DE LA PLANILLA

NÚMERO PLANILLA:	6013821739	TIPO DE PLANILLA:			E-EMPLEADOS
PERIODO COTIZACIÓN OTROS:	MES marzo AÑO 2026	PERIODO COTIZACIÓN SALUD:	MES abril AÑO		2026
DIAS DE MORA:	0				
FECHA PAGO (aaaa/mm/dd):	2026/04/07	NÚMERO AUTORIZACIÓN:			203643478

LIQUIDACION DETALLADA APORTES

| DATOS DEL COTIZANTE | | | | | | | | | NOVEDADES | | | | | | | | |

PLANILLA INTEGRADA AUTOLIQUIDACIÓN APORTES
SOPORTE DE PAGO GENERAL

Banco Caja Social

DATOS GENERALES DEL APORTANTE

TIPO IDENTIFICACION:	NIT	NUMERO DE IDENTIFICACION	900328211
NOMBRE O RAZÓN SOCIAL:			ECOSANGIL SA ESP
CIUDAD/MUNICIPIO	SAN GIL	DEPARTAMENTO:	SANTANDER
DIRECCIÓN:	CALLE 9 9-47	TELÉFONO:	7162882
TIPO APORTANTE:	01-EMPLEADOR	CLASE APORTANTE:	3-MENOS DE 200 COTIZANTES
TIPO EMPRESA:	PRIVADA	ACTIVIDAD ECONOMICA:	Recolección de desechos no peligrosos
FORMA DE PRESENTACIÓN:	UNICO		
APORTANTE EXONERADO PAGO APORTES SALUD, SENA E ICBF (REFORMA TRIBUTARIA):			NO

DATOS GENERALES DE LA PLANILLA

NUMERO PLANILLA:			6013821739	TIPO DE PLANILLA:			E-EMPLEADOS
PERIODO COTIZACIÓN (TIPO5:	MES	marzo	AÑO 2026	PERIODO COTIZACIÓN SALUD:	MES	abril	AÑO 2026
DÍAS DE MORA:			0				
FECHA PAGO (aaaa/mm/dd):			2026/04/07	NUMERO AUTORIZACIÓN:			203443478

LIQUIDACIÓN DETALLADA APORTES

Nº	DATOS DEL COTIZANTE: IDENTIFICACIÓN	NOMBRES	TIPO COTIZANTE	SUBTIPO COTIZANTE	SALARIO BASICO	TIPO DE SALARIO	COLOMBIANO EXTRANJERO	REFORMA TRIBUTARIA	NOVEDADES	SEGURIDAD SOCIAL: PENSIÓN: ADMIN	DIAS COT	IBC	COTIZACIÓN	FSP: SUBSISTENCIA	FSP: SOLIDARIDAD	APORTES VOLUNTARIOS: EMPLEADOR	APORTES VOLUNTARIOS: EMPLEADO	INDICADOR TARIFA ESPECIAL	TOTAL APORTE	SALUD: ADMIN	DIAS COT	IBC	COTIZACIÓN	VALOR ADRES	TOTAL APORTE	ARP: ADMIN	DIAS COT	IBC	CENTRO DE TRABAJO	TOTAL APORTE	PARAFISCALES: DIAS COT	IBC	CCF: ADMIN	CCF: TOTAL APORTE	SENA: TOTAL APORTE	ICBF: TOTAL APORTE	ESAP: TOTAL APORTE	MINEDU: TOTAL APORTE
22	CC 1101134188	BAREZ PUSHNA EDWIN ALBERTO	DEPEND		$ 1.750.905	FIJO		NO		01-3001-30																													
23	CC 1101680644	FRANCO VERA LISBETH YHURANI	DEPEND		$ 1.750.905	FIJO		NO	12																														
24	CC 1101687281	FIGUEROA CARREÑO LAURA NATALIA	DEPEND		$ 1.750.905	FIJO		NO	21																														
25	CC 1143462378	ARIAS [illegible] BRAYAN JOHAN	DEPEND		$ 1.750.905	FIJO		NO		01-3001-30																													
26	CC 1193720282	ARGUELLO RODRIGUEZ ANYI MAICOLA	DEPEND		$ 1.750.905	FIJO		NO		01-3001-30																													
27	CC 13838944	QUINTERO SUESCUN RODRIGO	DEPEND		$ 1.750.905	FIJO		NO		01-3001-30																													
28	CC 37887918	MEDINA CAMACHO BERTHA	DEPEND		$ 1.750.905	FIJO		NO																														
29	CC 37901086	AVENDAÑO VELASQUEZ MARIA ANGELICA	APRENDIZ ETAPA LECTIVA LEY 2466 DE 2025		$ 1.750.905			NO	16																													
30	CC 97831171	PEREIRA CALDERON RICHARTE	DEPEND		$ 1.750.905	FIJO		NO		01-3001-30																													
31	CC 91073402	PARRA SANTANA ERNESTO	DEPEND		$ 1.750.905	FIJO		NO																														
32	CC 91073697	ROJAS PAYERNA JUAN CARLOS	DEPEND		$ 2.343.300	FIJO		NO																														
33	CC 91078979	AYALA MARTINEZ JESUS ALFREDY	DEPEND		$ 2.859.000	FIJO		NO		01-30																													
34	CC 91078802	MEDINA CARRASCO RAMIRO	DEPEND		$ 1.991.805	FIJO		NO																														
35	CC 91078758	SANCHEZ RISENO VICAD ALEXANDER	DEPEND		$ 2.422.183	FIJO		NO		01-3001-30																													
36	CC 91080455	BECERRA SALINAS JOSE GREGORIO	DEPEND		$ 1.750.905	FIJO		NO		01-3001-30																													
37	AT 1229408	BARRETO MANJARRO JAIRO LUIS	DEPEND		$ 1.880.261	FIJO		NO		01-3001-30																													

Planilla Pagada
aportes en línea
SOI
Planilla Pagada

PLANILLA INTEGRADA AUTOLIQUIDACIÓN APORTES
SOPORTE DE PAGO GENERAL

Banco Caja Social

DATOS GENERALES DEL APORTANTE

TIPO IDENTIFICACIÓN	NIT	NÚMERO DE IDENTIFICACIÓN	900376213
NOMBRE O RAZÓN SOCIAL			ECOSANGIL SAS ESP
CIUDAD/MUNICIPIO			SANTANDER
DIRECCIÓN	CALLE 9 9-47	TELÉFONO	3162862
TIPO APORTANTE	01-EMPLEADOR	CLASE APORTANTE	B-MENOS DE 200 COTIZANTES
TIPO EMPRESA	PRIVADA	ACTIVIDAD ECONÓMICA	Reclamación de derechos no peligrosos
FORMA DE PRESENTACIÓN	UNICO		
APORTANTE EXONERADO PAGO APORTES SALUD, SENA E ICBF (REFORMA TRIBUTARIA)			NO

DATOS GENERALES DE LA PLANILLA

NÚMERO PLANILLA			6013821739	TIPO DE PLANILLA			E-EMPLEADOS
PERIODO COTIZACIÓN OTROS	MES	marzo	AÑO 2026	PERIODO COTIZACIÓN SALUD	MES	abril	AÑO 2026
DÍAS DE MORA			0				
FECHA PAGO (aaaa/mm/dd)			2026/04/07	NÚMERO AUTORIZACIÓN			203643478

LIQUIDACIÓN DETALLADA APORTES

DATOS DEL COTIZANTE										NOVEDADES																SEGURIDAD SOCIAL																				PARAFISCALES						
																										PENSIÓN									SALUD						ARP												
																													FSP		APORTES VOLUNTARIOS																								
NP	IDENTIFICACIÓN	NOMBRE S	TIPO COTIZANTE	SUBTIPO COTIZANTE	SALARIO BÁSICO	TIPO DE SALARIO	COLOMBIANO	EXTRANJERO	REFORMA TRIBUTARIA	ING	RET	TDE	TAE	TDP	TAP	COR	VSP	VST	SLN	IGE	LMA	VAC	AVP	VCT	IRP	ADMIN	DÍAS COT	IBC	COTIZACIÓN	SUBSISTENCIA	SOLIDARIDAD	EMPLEADOR	EMPLEADO	INDEXACIÓN TARIFA ESPECIAL	TOTAL APORTE	ADMIN	DÍAS COT	IBC	COTIZACIÓN	VALOR ADRES	TOTAL APORTE	ADMIN	DÍAS COT	IBC	CENTRO DE TRABAJO	TOTAL APORTE	DÍAS COT	IBC	ADMIN	COF TOTAL APORTE	SENA TOTAL APORTE	ICBF TOTAL APORTE	ETAP TOTAL APORTE	MINEDU TOTAL APORTE
39	PT 1053537	ARAUJO TORR FONATHAN JOSE	DEPEND		$ 1.669.284	VARIABLE			NO								01-3001-30									230301-PORVENIR	30	$ 1.846.011	$ 295.400	$ 0	$ 0	$ 0	$ 0	Normal	$ 295.400	EPS037-NUEVA EPS	30	$ 1.846.011	$ 230.800	$ 0	$ 230.800	14-6-SEGUROS DE VIDA COLPATRIA S.A.	30	$ 1.846.011		$ 45.000	30	$ 1.846.011	CCF39-CAJASAN	$ 73.900	$ 37.000	$ 55.400	$ 0	$ 0
34	PT 8619830	LANGA VASQUEZ YURI MY DEL VALLE	DEPEND		$ 1.150.000	FIJO			NO								01-3001-30									230301-PORVENIR	30	$ 1.618.554	$ 291.000	$ 0	$ 0	$ 0	$ 0	Normal	$ 291.000	EPS037-NUEVA EPS CM	30	$ 1.618.554	$ 227.400	$ 0	$ 227.400	14-6-SEGUROS DE VIDA COLPATRIA S.A.	30	$ 1.618.554		$ 44.000	30	$ 1.618.554	CCF39-CAJASAN	$ 72.800	$ 36.400	$ 54.600	$ 0	$ 0
40	PT 8663082	PINO NIETO JEHYMAR ALEJANDRA	DEPEND		$ 1.150.000	FIJO			NO								01-3001-30									230301-PORVENIR	30	$ 1.658.745	$ 297.400	$ 0	$ 0	$ 0	$ 0	Normal	$ 297.400	EPS037-NUEVA EPS	30	$ 1.658.745	$ 233.400	$ 0	$ 233.400	14-6-SEGUROS DE VIDA COLPATRIA S.A.	30	$ 1.658.745		$ 45.000	30	$ 1.658.745	CCF39-CAJASAN	$ 74.400	$ 37.200	$ 55.800	$ 0	$ 0

TOTAL PAGADO: $ 32.236.800

Planilla Pagada
ach SOI
Planilla Pagada

PLANILLA INTEGRADA AUTOLIQUIDACIÓN APORTES
SOPORTE DE PAGO GENERAL

DAVIVIENDA

DATOS GENERALES DEL APORTANTE

TIPO IDENTIFICACIÓN:	NIT	NÚMERO DE IDENTIFICACIÓN:	900328713
NOMBRE O RAZÓN SOCIAL:			ECOSANGIL SAS ESP
CIUDAD/MUNICIPIO:	SAN GIL	DEPARTAMENTO:	SANTANDER
DIRECCIÓN:	CALLE 8 6-47	TELÉFONO:	3182482
TIPO APORTANTE:	01-EMPLEADOR	CLASE APORTANTE:	8-MENOS DE 200 COTIZANTES
TIPO EMPRESA:	PRIVADA	ACTIVIDAD ECONÓMICA:	Recolección de desechos no peligrosos
FORMA DE PRESENTACIÓN:	UNICO		
APORTANTE EXONERADO PAGO APORTES SALUD, SENA E ICBF (REFORMA TRIBUTARIA):			NO

DATOS GENERALES DE LA PLANILLA

NÚMERO PLANILLA:			6018206954	TIPO DE PLANILLA:			E-EMPLEADOS
PERIODO COTIZACIÓN OTROS:	MES	abril	AÑO 2026	PERIODO COTIZACIÓN SALUD:	MES	mayo	AÑO 2026
DÍAS DE MORA:			0				
FECHA PAGO (aaaa/mm/dd)			2026/05/06	NÚMERO AUTORIZACIÓN:			286691885

TOTAL APORTES A PENSIÓN

ADMINISTRADORA CÓDIGO	ADMINISTRADORA NOMBRE	No. COTIZANTES	COTIZACIÓN	APORTES VOLUNTARIOS EMPLEADOR	APORTES VOLUNTARIOS COTIZANTE	FSP SOLIDARIDAD	FSP SUBSISTENCIA	MORA COTIZACIÓN	MORA FSP	TOTALES APORTES	TOTALES MORA	TOTALES VALOR PAGADO
230301	230301-COLFONDOS	1	$ 318.700	$ 0	$ 0	$ 0	$ 0	$ 0	$ 0	$ 318.700	$ 0	$ 318.700
25-14	25-14-COLPENSIONES	8	$ 2.746.800	$ 0	$ 0	$ 0	$ 0	$ 0	$ 0	$ 2.746.800	$ 0	$ 2.746.800
230301	230301-PORVENIR	30	$ 9.460.500	$ 0	$ 0	$ 0	$ 0	$ 0	$ 0	$ 9.460.500	$ 0	$ 9.460.500
230201	230201- PROTECCIÓN	2	$ 647.400	$ 0	$ 0	$ 0	$ 0	$ 0	$ 0	$ 647.400	$ 0	$ 647.400
SUBTOTALES:										**$ 13.153.400**	**$ 0**	**$ 13.153.400**

TOTAL APORTES A SALUD

ADMINISTRADORA CÓDIGO	ADMINISTRADORA NOMBRE	No. COTIZANTES	INCAPACIDAD POR ENFERMEDAD NÚMERO AUTORIZACIÓN	INCAPACIDAD POR ENFERMEDAD VALOR	LICENCIA MATERNIDAD NÚMERO AUTORIZACIÓN	LICENCIA MATERNIDAD VALOR	SALDO A FAVOR PLANILLA	SALDO A FAVOR VALOR	LIQUIDACIÓN COTIZACIÓN	LIQUIDACIÓN VALOR ADRES	MORA COTIZACIÓN	MORA VALOR ADRES	TOTALES APORTES	TOTALES MORA	TOTALES DESCUENTO	TOTALES VALOR PAGADO
EPS002	EPS002-SALUD TOTAL	7		$ 0		$ 0		$ 0	$ 382.000	$ 0	$ 0	$ 0	$ 382.000	$ 0	$ 0	$ 382.000
ESSC07	ESSC07-ASOC. MUT. SER EMPRESA SOL. ESS	1		$ 0		$ 0		$ 0	$ 227.700	$ 0	$ 0	$ 0	$ 227.700	$ 0	$ 0	$ 227.700
EPS041	NUEVA EPS CM	6		$ 0		$ 0		$ 0	$ 1.389.600	$ 0	$ 0	$ 0	$ 1.389.600	$ 0	$ 0	$ 1.389.600
ESSC24	ESSC24-COOSALUD ESS	3		$ 0		$ 0		$ 0	$ 671.300	$ 0	$ 0	$ 0	$ 671.300	$ 0	$ 0	$ 671.300
EPS005	EPS005-SANITAS S.A	11		$ 0		$ 0		$ 0	$ 2.930.300	$ 0	$ 0	$ 0	$ 2.930.300	$ 0	$ 0	$ 2.930.300
MIN001	MIN001-ADRES	1		$ 0		$ 0		$ 0	$ 218.900	$ 0	$ 0	$ 0	$ 218.900	$ 0	$ 0	$ 218.900
EPS017	EPS017-FAMISANAR	2		$ 0		$ 0		$ 0	$ 507.000	$ 0	$ 0	$ 0	$ 507.000	$ 0	$ 0	$ 507.000
EPS037	EPS037-NUEVA EPS	14		$ 0		$ 0		$ 0	$ 4.090.600	$ 0	$ 0	$ 0	$ 4.090.600	$ 0	$ 0	$ 4.090.600
SUBTOTALES:													**$ 10.417.400**	**$ 0**	**$ 0**	**$ 10.417.400**

TOTAL APORTES A RIESGOS PROFESIONALES

ADMINISTRADORA CÓDIGO	ADMINISTRADORA NOMBRE	No. COTIZANTES	INCAPACIDAD IRP NÚMERO AUTORIZACIÓN	INCAPACIDAD IRP VALOR	SALDO A FAVOR PLANILLA	SALDO A FAVOR VALOR	LIQUIDACIÓN COTIZACIÓN	TOTALES APORTES	TOTALES MORA	TOTALES DESCUENTO	TOTALES VALOR PAGADO
14-4	14-4-SEGUROS DE VIDA COLPATRIA S.A	42		$ 0		$ 0	$ 2.434.400	$ 2.434.400	$ 0	$ 0	$ 2.434.400
SUBTOTALES:								**$ 2.434.400**	**$ 0**	**$ 0**	**$ 2.434.400**

TOTAL APORTES A CAJA DE COMPENSACIÓN FAMILIAR

ADMINISTRADORA CÓDIGO	ADMINISTRADORA NOMBRE	No. COTIZANTES	TOTALES APORTES	TOTALES MORA	TOTALES VALOR PAGADO
CCF39	CCF39-CAJASAN	41	$ 3.300.400	$ 0	$ 3.300.400
SUBTOTALES:			**$ 3.300.400**	**$ 0**	**$ 3.300.400**

TOTAL APORTES A OTROS PARAFISCALES

ADMINISTRADORA CÓDIGO	ADMINISTRADORA NOMBRE	No. COTIZANTES	TOTALES APORTES	TOTALES MORA	TOTALES VALOR PAGADO
PAICBF	PAICBF - ICBF - INSTITUTO DE BIENESTAR FAMILIAR	39	$ 2.449.000	$ 0	$ 2.449.000
PASENA	PASENA - SENA	39	$ 1.633.700	$ 0	$ 1.633.700
SUBTOTALES:			**$ 4.082.700**	**$ 0**	**$ 4.082.700**

LIQUIDACIÓN DETALLADA APORTES

Nº	DATOS DEL COTIZANTE: IDENTIFICACIÓN	NOMBRES	TIPO COTIZANTE	SUBTIPO COTIZANTE	SALARIO BÁSICO	TIPO DE SALARIO	COLOMBIANO EXTRANJERO	REFORMA TRIBUTARIA	NOVEDADES: ING	RET	TDE	TAE	TDP	TAP	COM	VSP	VST	SLN	IGE	LMA	VAC	AVP	VCT	IRP
1	CC 1065660880	CASALLES [illegible]	DEPEND		$ 1.750.905	FIJO		NO								01-1001-30								
2	CC 1007078457	YARA [illegible]	DEPEND		$ 1.750.905	FIJO		NO								01-1001-30								
3	CC 1063123440	CORTES [illegible]	DEPEND		$ 1.750.905	VARIABLE		NO	15							01-1001-15								
4	CC 1083079183	YADA [illegible]	DEPEND		$ 1.750.905	FIJO		NO								01-1001-30								
5	CC 1006888873	DIAZ [illegible]	DEPEND		$ 1.921.905	VARIABLE		NO								01-1001-30								

Nº	LIQUIDACIÓN DETALLADA APORTES: SEGURIDAD SOCIAL — PENSIÓN: ADMIN	DÍAS COT	IBC	COTIZACIÓN	FSP SUBSISTENCIA	FSP SOLIDARIDAD	APORTES VOLUNTARIOS EMPLEADOR	APORTES VOLUNTARIOS EMPLEADO	INDICADOR TARIFA ESPECIAL	TOTAL APORTE	SALUD: ADMIN	DÍAS COT	IBC	COTIZACIÓN	VALOR ADRES	TOTAL APORTE	ARP: ADMIN	DÍAS COT	IBC	CENTRO DE TRABAJO	TOTAL APORTE	PARAFISCALES: DÍAS COT	IBC	CCF: ADMIN	CCF: TOTAL APORTE	SENA: TOTAL APORTE	ICBF: TOTAL APORTE	ESAP: TOTAL APORTE	MINEDU: TOTAL APORTE
1	230301-PORVENIR	30	$ 2.182.862	$ 349.300	$ 0	$ 0	$ 0	$ 0	Normal	$ 349.300	EPS037-NUEVA EPS	30	$ 2.182.862	$ 272.900	$ 0	$ 272.900	14-4-SEGUROS DE VIDA COLPATRIA S.A.	30	$ 2.182.862	$ 53.200	$ 53.200	30	$ 2.182.862	CCF39-CAJASAN	$ 67.400	$ 43.700	$ 65.600	$ 0	$ 0
2	230301-PORVENIR	40	$ 2.798.065	$ 447.700	$ 0	$ 0	$ 0	$ 0	Normal	$ 447.700	EPS037-NUEVA EPS	30	$ 2.798.065	$ 349.800	$ 0	$ 349.800	14-4-SEGUROS DE VIDA COLPATRIA S.A.	30	$ 2.798.065	$ 121.800	$ 121.800	30	$ 2.798.065	CCF39-CAJASAN	$ 112.000	$ 56.000	$ 84.000	$ 0	$ 0
3	25-14-COLPENSIONES	7	$ 1.173.905	$ 187.800	$ 0	$ 0	$ 0	$ 0	Normal	$ 187.800	EPS002-SALUD TOTAL	7	$ 1.173.905	$ 146.700	$ 0	$ 146.700	14-4-SEGUROS DE VIDA COLPATRIA S.A.	7	$ 1.173.905	$ 28.600	$ 28.600	7	$ 1.173.905	CCF39-CAJASAN	$ 47.000	$ 23.500	$ 35.300	$ 0	$ 0
4	230201-PROTECCION	10	$ 1.906.088	$ 305.000	$ 0	$ 0	$ 0	$ 0	Normal	$ 305.000	NUEVA EPS CM	10	$ 1.906.088	$ 238.300	$ 0	$ 238.300	14-4-SEGUROS DE VIDA COLPATRIA S.A.	10	$ 1.906.088	$ 46.500	$ 46.500	10	$ 1.906.088	CCF39-CAJASAN	$ 76.300	$ 38.200	$ 57.200	$ 0	$ 0
5	230301-PORVENIR	30	$ 2.797.757	$ 447.700	$ 0	$ 0	$ 0	$ 0	Normal	$ 447.700	EPS037-NUEVA EPS	30	$ 2.797.757	$ 349.800	$ 0	$ 349.800	14-4-SEGUROS DE VIDA COLPATRIA S.A.	30	$ 2.797.757	$ 121.800	$ 121.800	30	$ 2.797.757	CCF39-CAJASAN	$ 112.000	$ 56.000	$ 84.000	$ 0	$ 0

Planilla Pagada

PLANILLA INTEGRADA AUTOLIQUIDACION APORTES
SOPORTE DE PAGO GENERAL

DAVIVIENDA

DATOS GENERALES DEL APORTANTE

TIPO IDENTIFICACION:	NIT	NUMERO DE IDENTIFICACION:	900328213
NOMBRE O RAZON SOCIAL:			ECOSANGIL SAS ESP
CIUDAD/MUNICIPIO:	SAN GIL	DEPARTAMENTO:	SANTANDER
DIRECCION:	CALLE 9 9-47	TELEFONO:	3162802
TIPO APORTANTE:	01-EMPLEADOR	CLASE APORTANTE	B-MENOS DE 200 COTIZANTES
TIPO EMPRESA:	PRIVADA	ACTIVIDAD ECONOMICA	Recolección de desechos no peligrosos
FORMA DE PRESENTACION:	UNICO		
APORTANTE EXONERADO PAGO APORTES SALUD, SENA E ICBF (REFORMA TRIBUTARIA):			NO

DATOS GENERALES DE LA PLANILLA

NUMERO PLANILLA:			60182060994	TIPO DE PLANILLA:			E-EMPLEADOS
PERIODO COTIZACIÓN OTROS:	MES	abril	AÑO 2026	PERIODO COTIZACIÓN SALUD	MES	mayo	AÑO 2026
DÍAS DE MORA:			0				
FECHA PAGO (aaaa/mm/dd):			2026/05/06	NUMERO AUTORIZACION:			29660166

DATOS DEL COTIZANTE / NOVEDADES / LIQUIDACIÓN DETALLADA APORTES

Nº	IDENTIFICACION	NOMBRES	TIPO COTIZANTE	SUBTIPO COTIZANTE	SALARIO BASICO	TIPO DE SALARIO	COLOMBIANO	EXTRANJERO	REFORMA TRIBUTARIA	ING	RET	TDE	TAE	TDP	TAP	DIAS	VSP	VST	SLN	IGE	LMA	VAC	AVP	VCT	IRP
6	CC 1098411152	SUAREZ [illegible] JHONNY	DEPEND		$ 1.750.905	INTEGRAL			NO							30	01-3001-30								
7	CC 1098284402	RAMIREZ [illegible] JOSE	DEPEND		$ 1.750.905	INTEGRAL			NO							30	01-3001-30								
8	CC 1098231133	MONTERO [illegible] DAVID	DEPEND		$ 1.750.905	FIJO			NO							30	01-3001-30								
9	CC 1100852140	REYES [illegible]	DEPEND		$ 1.750.874	FIJO			NO							30	01-3001-30								
10	CC 1100852934	GARCIA [illegible]	DEPEND		$ 1.750.905	FIJO			NO							30	01-3001-30								
11	CC 1100955626	GARCIA [illegible]	DEPEND		$ 1.575.491	FIJO			NO							30	01-3001-30								
12	CC 1100840511	[illegible]	DEPEND		$ 2.140.000	FIJO			NO							30	01-3001-30								
13	CC 1102480614	[illegible]	DEPEND		$ 3.723.600	FIJO			NO							30	01-3001-30								
14	CC 1100880774	[illegible]	DEPEND		$ 2.140.000	FIJO			NO							30	01-3001-30								
15	CC 1100860378	[illegible]	DEPEND		$ 2.935.331	FIJO			NO							30	01-3001-30								
16	CC 1100871400	[illegible]	DEPEND		$ 1.750.905	FIJO			NO							30	01-3001-30								
17	CC 1100873230	[illegible]	DEPEND		$ 3.620.966	FIJO			NO							30	01-3001-30								
18	CC 1101048224	[illegible]	DEPEND		$ 1.750.905	FIJO			NO							30	01-3001-30								
19	CC 1101048258	[illegible]	DEPEND		$ 1.750.905	FIJO			NO							30	01-3001-30								
20	CC 1101040826	[illegible]	DEPEND		$ 1.750.905	FIJO			NO							30	01-3001-30								
21	CC 1101098622	[illegible]	DEPEND		$ 1.750.905	FIJO			NO							30	01-3001-30								

Nº	ADMIN	DIAS COT	IBC	COTIZACIÓN	PENSION FSP SUBSISTENCIA	PENSION FSP SOLIDARIDAD	PENSION APORTES VOLUNTARIOS EMPLEADOR	PENSION APORTES VOLUNTARIOS EMPLEADO	INDICACION TAREA ESPECIAL	TOTAL APORTE
6	230301-PORVENIR	30	$ 1.915.251	$ 306.500	$ 0	$ 0	$ 0	$ 0	Normal	$ 306.500
7	230301-PORVENIR	30	$ 2.182.662	$ 349.300	$ 0	$ 0	$ 0	$ 0	Normal	$ 349.300
8	230301-PORVENIR	30	$ 1.820.941	$ 291.400	$ 0	$ 0	$ 0	$ 0	Normal	$ 291.400
9	230301-PORVENIR	30	$ 2.276.574	$ 364.300	$ 0	$ 0	$ 0	$ 0	Normal	$ 364.300
10	230301-PORVENIR	30	$ 2.042.988	$ 326.900	$ 0	$ 0	$ 0	$ 0	Normal	$ 326.900
11	230301-PORVENIR	30	$ 2.207.732	$ 353.300	$ 0	$ 0	$ 0	$ 0	Normal	$ 353.300
12	230201-PROTECCION	30	$ 2.140.000	$ 342.400	$ 0	$ 0	$ 0	$ 0	Normal	$ 342.400
13	230301-PORVENIR	30	$ 3.723.600	$ 595.800	$ 0	$ 0	$ 0	$ 0	Normal	$ 595.800
14	230301-PORVENIR	30	$ 2.140.000	$ 342.400	$ 0	$ 0	$ 0	$ 0	Normal	$ 342.400
15	23-14 COLPENSIONES	30	$ 2.935.331	$ 469.700	$ 0	$ 0	$ 0	$ 0	Normal	$ 469.700
16	230301-PORVENIR	30	$ 1.882.223	$ 301.200	$ 0	$ 0	$ 0	$ 0	Normal	$ 301.200
17	23-14 COLPENSIONES	30	$ 2.797.757	$ 447.700	$ 0	$ 0	$ 0	$ 0	Normal	$ 447.700
18	230301-PORVENIR	30	$ 1.820.543	$ 291.300	$ 0	$ 0	$ 0	$ 0	Normal	$ 291.300
19	230301-PORVENIR	30	$ 1.867.488	$ 298.800	$ 0	$ 0	$ 0	$ 0	Normal	$ 298.800
20	230301-PORVENIR	30	$ 1.750.905	$ 280.200	$ 0	$ 0	$ 0	$ 0	Normal	$ 280.200
21	230301-PORVENIR	30	$ 1.750.905	$ 280.200	$ 0	$ 0	$ 0	$ 0	Normal	$ 280.200

Nº	ADMIN	DIAS COT	IBC	COTIZACIÓN	VALOR ADRES	TOTAL APORTE
6	EPS017-FAMISANAR	30	$ 1.915.251	$ 239.500	$ 0	$ 239.500
7	EPS037-NUEVA EPS	30	$ 2.182.662	$ 272.900	$ 0	$ 272.900
8	ESSC07-ASOC MUT SER EMPRESA SOL ESS	30	$ 1.820.941	$ 227.700	$ 0	$ 227.700
9	EPS037-NUEVA EPS	30	$ 2.276.574	$ 284.600	$ 0	$ 284.600
10	EPS005-SANITAS S.A	30	$ 2.042.988	$ 255.400	$ 0	$ 255.400
11	EPS005-SANITAS S.A	30	$ 2.207.732	$ 276.000	$ 0	$ 276.000
12	EPS005-SANITAS S.A	30	$ 2.140.000	$ 267.500	$ 0	$ 267.500
13	EPS037-NUEVA EPS	30	$ 3.723.600	$ 465.500	$ 0	$ 465.500
14	EPS017-FAMISANAR	30	$ 2.140.000	$ 267.500	$ 0	$ 267.500
15	EPS037-NUEVA EPS	30	$ 2.935.331	$ 367.000	$ 0	$ 367.000
16	EPS032-SALUD TOTAL	30	$ 1.882.223	$ 235.300	$ 0	$ 235.300
17	EPS005-SANITAS S.A	30	$ 2.797.757	$ 349.800	$ 0	$ 349.800
18	EPS005-SANITAS S.A	30	$ 1.820.543	$ 227.600	$ 0	$ 227.600
19	ESSC24-COOSALUD ESS	30	$ 1.867.488	$ 233.500	$ 0	$ 233.500
20	ESSC24-COOSALUD ESS	30	$ 1.750.905	$ 218.900	$ 0	$ 218.900
21	ESSC24-COOSALUD ESS	30	$ 1.750.905	$ 218.900	$ 0	$ 218.900

Nº	ADMIN	DIAS COT	IBC	CENTRO DE TRABAJO	TOTAL APORTE
6	14-4-SEGUROS DE VIDA COLPATRIA S.A	30	$ 1.915.251		$ 46.700
7	14-4-SEGUROS DE VIDA COLPATRIA S.A	30	$ 2.182.662		$ 53.200
8	14-4-SEGUROS DE VIDA COLPATRIA S.A	30	$ 1.820.941		$ 44.400
9	14-4-SEGUROS DE VIDA COLPATRIA S.A	30	$ 2.276.574		$ 55.500
10	14-4-SEGUROS DE VIDA COLPATRIA S.A	30	$ 2.042.988		$ 49.800
11	14-4-SEGUROS DE VIDA COLPATRIA S.A	30	$ 2.207.732		$ 53.800
12	14-4-SEGUROS DE VIDA COLPATRIA S.A	30	$ 2.140.000		$ 52.200
13	14-4-SEGUROS DE VIDA COLPATRIA S.A	30	$ 3.723.600		$ 90.800
14	14-4-SEGUROS DE VIDA COLPATRIA S.A	30	$ 2.140.000		$ 52.200
15	14-4-SEGUROS DE VIDA COLPATRIA S.A	30	$ 2.935.331		$ 71.600
16	14-4-SEGUROS DE VIDA COLPATRIA S.A	30	$ 1.882.223		$ 45.900
17	14-4-SEGUROS DE VIDA COLPATRIA S.A	30	$ 2.797.757		$ 121.800
18	14-4-SEGUROS DE VIDA COLPATRIA S.A	30	$ 1.820.543		$ 44.400
19	14-4-SEGUROS DE VIDA COLPATRIA S.A	30	$ 1.867.488		$ 45.500
20	14-4-SEGUROS DE VIDA COLPATRIA S.A	30	$ 1.750.905		$ 70.200
21	14-4-SEGUROS DE VIDA COLPATRIA S.A	30	$ 1.750.905		$ 70.200

Nº	IBC	ICBF ADMIN	ICBF TOTAL APORTE	SENA TOTAL APORTE	ICBF TOTAL APORTE	ESAP TOTAL APORTE	MINISTERIO TOTAL APORTE
6	$ 1.915.251	CCF39-CAJASAN	$ 76.700	$ 38.400	$ 57.600	$ 0	$ 0
7	$ 2.182.662	CCF39-CAJASAN	$ 87.400	$ 43.700	$ 65.500	$ 0	$ 0
8	$ 1.820.941	CCF39-CAJASAN	$ 72.900	$ 36.500	$ 54.700	$ 0	$ 0
9	$ 2.276.574	CCF39-CAJASAN	$ 91.100	$ 45.600	$ 68.300	$ 0	$ 0
10	$ 2.042.988	CCF39-CAJASAN	$ 81.800	$ 40.900	$ 61.300	$ 0	$ 0
11	$ 2.207.732	CCF39-CAJASAN	$ 88.400	$ 44.200	$ 66.300	$ 0	$ 0
12	$ 2.140.000	CCF39-CAJASAN	$ 85.600	$ 42.800	$ 64.200	$ 0	$ 0
13	$ 3.723.600	CCF39-CAJASAN	$ 74.500	$ 149.000	$ 111.800	$ 0	$ 0
14	$ 2.140.000	CCF39-CAJASAN	$ 85.600	$ 42.800	$ 64.200	$ 0	$ 0
15	$ 2.935.331	CCF39-CAJASAN	$ 58.800	$ 117.600	$ 88.100	$ 0	$ 0
16	$ 1.882.223	CCF39-CAJASAN	$ 75.300	$ 37.700	$ 56.500	$ 0	$ 0
17	$ 2.797.757	CCF39-CAJASAN	$ 56.000	$ 112.000	$ 84.000	$ 0	$ 0
18	$ 1.820.543	CCF39-CAJASAN	$ 72.900	$ 36.500	$ 54.700	$ 0	$ 0
19	$ 1.867.488	CCF39-CAJASAN	$ 74.700	$ 37.400	$ 56.100	$ 0	$ 0
20	$ 1.750.905	CCF39-CAJASAN	$ 70.100	$ 35.100	$ 52.600	$ 0	$ 0
21	$ 1.750.905	CCF39-CAJASAN	$ 70.100	$ 35.100	$ 52.600	$ 0	$ 0

Planilla Pagada
con SOI
Planilla Pagada

PLANILLA INTEGRADA AUTOLIQUIDACIÓN APORTES
SOPORTE DE PAGO GENERAL

DAVIVIENDA

DATOS GENERALES DEL APORTANTE

TIPO IDENTIFICACIÓN	NIT	NÚMERO DE IDENTIFICACIÓN	900338213
NOMBRE Ó RAZÓN SOCIAL			ECOSANGIL SAS ESP
CIUDAD/MUNICIPIO	SAN GIL	DEPARTAMENTO	SANTANDER
DIRECCIÓN	CALLE 9 8-47	TELÉFONO	3182882
TIPO APORTANTE	01-EMPLEADOR	CLASE APORTANTE	6 MENOS DE 200 COTIZANTES
TIPO EMPRESA	PRIVADA	ACTIVIDAD ECONÓMICA	Recolección de desechos no peligrosos
FORMA DE PRESENTACIÓN	UNICO		
APORTANTE EXONERADO PAGO APORTES SALUD, SENA E ICBF (REFORMA TRIBUTARIA)			NO

DATOS GENERALES DE LA PLANILLA

NUMERO PLANILLA			5018206994	TIPO DE PLANILLA			E-EMPLEADOS
PERIODO COTIZACIÓN OTROS	MES	abril AÑO	2026	PERIODO COTIZACIÓN SALUD	MES	mayo AÑO	2026
DÍAS DE MORA			0				
FECHA PAGO (aaaa/mm/dd)			2026/05/06	NUMERO AUTORIZACIÓN			286891665

LIQUIDACION DETALLADA APORTES

| Nº | DATOS DEL COTIZANTE: IDENTIFICACIÓN | NOMBRES | TIPO COTIZANTE | SUBTIPO COTIZANTE | SALARIO BÁSICO | TIPO DE SALARIO | COLOMBIANO EXTRANJERO | RESIDENTE EXTRANJERO | RÉGIMEN TRIBUTARIA | NOVEDADES: INGRESO | RETIRO | TDE | TAE | TDP | TAP | VSP | VST | SLN | IGE | LMA | VAC | AVP | VCT | IRP | SEGURIDAD SOCIAL: PENSIÓN: ADMIN | DIAS COT | IBC | COTIZACIÓN | FSP: SUBSISTENCIA | FSP: SOLIDARIDAD | APORTES VOLUNTARIOS: EMPLEADOR | APORTES VOLUNTARIOS: EMPLEADO | INDICADOR TARIFA ESPECIAL | TOTAL APORTE | SALUD: ADMIN | DIAS COT | IBC | COTIZACIÓN | VALOR ADRES | TOTAL APORTE | ARP: ADMIN | DIAS COT | IBC | CENTRO DE TRABAJO | TOTAL APORTE | PARAFISCALES: DIAS COT | IBC | CCF: ADMIN | CCF: TOTAL APORTES | SENA: TOTAL APORTES | ICBF: TOTAL APORTES | ESAP: TOTAL APORTES | MINEDU: TOTAL APORTES |
|---|---|---|---|---|---|---|---

PLANILLA INTEGRADA AUTOLIQUIDACIÓN APORTES
SOPORTE DE PAGO GENERAL

DAVIVIENDA

DATOS GENERALES DEL APORTANTE

TIPO IDENTIFICACIÓN:	NIT	NÚMERO DE IDENTIFICACIÓN:	890324071
NOMBRE O RAZÓN SOCIAL:			ECOSANGIL SAS ESP
CIUDAD/MUNICIPIO:	SAN GIL	DEPARTAMENTO:	SANTANDER
DIRECCIÓN:	CALLE 9 8-47	TELÉFONO:	3162852
TIPO APORTANTE:	01-EMPLEADOR	CLASE APORTANTE:	B-MENOS DE 200 COTIZANTES
TIPO EMPRESA:	PRIVADA	ACTIVIDAD ECONÓMICA:	Recolección de desechos no peligrosos
FORMA DE PRESENTACIÓN:	ÚNICO		
APORTANTE EXONERADO PAGO APORTES SALUD, SENA E ICBF (REFORMA TRIBUTARIA):			NO

DATOS GENERALES DE LA PLANILLA

NÚMERO PLANILLA:			6018206994	TIPO DE PLANILLA:			E-EMPLEADOS
PERIODO COTIZACIÓN OTROS:	MES:	abril AÑO:	2026	PERIODO COTIZACIÓN SALUD:	MES:	mayo AÑO:	2026
DÍAS DE MORA:			0				
FECHA PAGO (aaaa/mm/dd):			2026/05/06	NÚMERO AUTORIZACIÓN:			298837993

LIQUIDACIÓN DETALLADA APORTES

N°	DATOS DEL COTIZANTE: IDENTIFICACIÓN	NOMBRES	TIPO COTIZANTE	SUBTIPO COTIZANTE	SALARIO BÁSICO	TIPO DE SALARIO	COLOMBIANO	EXTRANJERO	EXONERADA TRIBUTARIA	NOVEDADES: ING	RET	TDE	TAE	TDP	TAP	VSP	VST	SLN	IGE	IRL	LMA	VAC	AVP	VCT	IRP
36	PT 1223600	BARRETO MACHADO JOSE LUIS	DEPEND		$ 1.860.243	FIJO			NO								01-3001-30								
35	PT 1364302	GARCIA BARRIOS HENRY ALEXANDER	COT TIEMPO PARCIAL		$ 1.756.905				NO																
40	PT 1053307	ARAUJO TERAN YOMAYMAN JOSE	DEPEND		$ 1.828.243	MIXTO			NO								01-3001-30								
41	PT 88196201	LONGA VASQUEZ RAMSES DEL VALLE	DEPEND		$ 1.793.976	FIJO			NO								01-3001-30								
42	PT 5883382	PAUSA YO JESIMAR ALEJANDRA	DEPEND		$ 1.793.905	FIJO			NO								01-3001-30								

N°	SEGURIDAD SOCIAL: PENSIÓN: ADMIN	DÍAS COT	IBC	COTIZACIÓN	FSP: SUBSISTENCIA	FSP: SOLIDARIDAD	APORTES VOLUNTARIOS: EMPLEADOR	APORTES VOLUNTARIOS: EMPLEADO	INDICADOR TARIFA ESPECIAL	TOTAL APORTE	SALUD: ADMIN	DÍAS COT	IBC	COTIZACIÓN	VALOR ADRES	TOTAL APORTE	ARP: ADMIN	DÍAS COT	IBC	CENTRO DE TRABAJO	TOTAL APORTE	PARAFISCALES: DÍAS COT	IBC	CCF: ADMIN	CCF: TOTAL APORTE	SENA: TOTAL APORTE	ICBF: TOTAL APORTE	ESAP: TOTAL APORTE	MINEDU: TOTAL APORTE
36	230301-PORVENIR	30	$ 1.915.251	$ 306.500	$ 0	$ 0	$ 0	$ 0	Normal	$ 306.500	EPS037-NUEVA EPS	30	$ 1.915.251	$ 239.500	$ 0	$ 239.500	14-4-SEGUROS DE VIDA COLPATRIA S.A.	30	$ 1.915.251		$ 46.700	30	$ 1.915.251	CCF39-CAJASAN	$ 76.700	$ 38.400	$ 57.500	$ 0	$ 0
35	230301-PORVENIR	7	$ 437.727	$ 70.100	$ 0	$ 0	$ 0	$ 0	Normal	$ 70.100			$ 0	$ 0	$ 0	$ 0	14-4-SEGUROS DE VIDA COLPATRIA S.A.	30	$ 1.756.905		$ 42.700	7	$ 437.727	CCF39-CAJASAN	$ 17.600	$ 0	$ 0	$ 0	$ 0
40	230301-PORVENIR	30	$ 1.912.488	$ 306.000	$ 0	$ 0	$ 0	$ 0	Normal	$ 306.000	EPS037-NUEVA EPS	30	$ 1.912.488	$ 239.100	$ 0	$ 239.100	14-4-SEGUROS DE VIDA COLPATRIA S.A.	30	$ 1.912.488		$ 46.600	30	$ 1.912.488	CCF39-CAJASAN	$ 76.500	$ 38.300	$ 57.400	$ 0	$ 0
41	230401-PORVENIR	30	$ 1.887.794	$ 302.100	$ 0	$ 0	$ 0	$ 0	Normal	$ 302.100	NUEVA EPS CM	30	$ 1.887.794	$ 236.000	$ 0	$ 236.000	14-4-SEGUROS DE VIDA COLPATRIA S.A.	30	$ 1.887.794		$ 46.000	30	$ 1.887.794	CCF39-CAJASAN	$ 75.600	$ 37.800	$ 56.700	$ 0	$ 0
42	230101-PORVENIR	30	$ 1.887.794	$ 302.100	$ 0	$ 0	$ 0	$ 0	Normal	$ 302.100	EPS037-NUEVA EPS	30	$ 1.887.794	$ 236.000	$ 0	$ 236.000	14-4-SEGUROS DE VIDA COLPATRIA S.A.	30	$ 1.887.794		$ 46.000	30	$ 1.887.794	CCF39-CAJASAN	$ 75.600	$ 37.800	$ 56.700	$ 0	$ 0

TOTAL PAGADO: $ 33.428.300

Planilla Pagada
acm SOI
Planilla Pagada

Recaudo de Estampillas

Gobernación de Santander
Secretaría de Hacienda

Libertad y Orden

Recibo Nº
2502600321679

CONTRATOS - ORDENES DE PRESTACION DE SERVICIOS Y CONTRATOS DE ADICION

PRO HOSPITAL	$669.800
PRO UIS	$669.800

Contribuyente Tipo de Doc. N.I. Número 9003282138
Nombre ECO SAN GIL SAS ESP
Dirección Teléfono
Municipio Departamento

(415)7709998038639(8020)02502600321679(3900)0000000133960[illegible]

VALOR TOTAL CONTRATO [illegible]
FECHA CONTRATO [illegible]
VALOR ORDEN DE PAGO [illegible]
NUMERO ORDEN DE PAGO [illegible]
VALOR BASE [illegible]
NRO. CONTRATO [illegible]

Total de Pago $1.339.600

Fecha de Expedición 2026/05/12 Fecha Limite de Pago 2026/05/19

Contribuyente Alcaldía de Aratoca - ARATOCA

Gobernación de Santander
Secretaría de Hacienda
Recaudo de Estampillas
Recibo Nº
2502600321679

PRO HOSPITAL [illegible]
PRO UIS [illegible]

CONTRATOS - ORDENES DE PRESTACION DE SERVICIOS Y CONTRATOS DE ADICION

VALOR TOTAL CONTRATO	209.413.390
FECHA CONTRATO	09/03/2026
VALOR ORDEN DE PAGO	33.489.765
NUMERO ORDEN DE PAGO	FV2112
VALOR BASE	33.489.765
NRO. CONTRATO	093

Contribuyente Alcaldía de Aratoca - ARATOCA

Contribuyente N.I.
Nombre ECO SAN GIL SAS ESP
Número 9003282138
Teléfono

Total de Pago $1.339.600

¡ LE INVITAMOS A REGISTRARSE !
RUCD – REGISTRO ÚNICO DE CONTRIBUYENTES DEPARTAMENTAL
Gestione fácilmente sus obligaciones y participe en la construcción del Departamento que todos queremos.

Gobernación de Santander
Secretaría de Hacienda
Recaudo de Estampillas
Recibo Nº
2502600321679

CONTRATOS - ORDENES DE PRESTACION DE SERVICIOS Y CONTRATOS DE ADICION

Contribuyente Alcaldía de Aratoca - ARATOCA

PRO HOSPITAL $669.800
PRO UIS $669.800

Contribuyente Tipo de Doc. N.I. Número 9003282138
Nombre ECO SAN GIL SAS ESP
Dirección Teléfono
Municipio Departamento

(415)8902012356005(8020)02502600321679(3900)0000000133960[illegible]

VALOR TOTAL CONTRATO [illegible]

















Banco Agrario de Colombia
NIT. 800.037.800-8
12/5/2026 14:49:3 Cajero: ahurnad

Oficina: 6044-SOCORRO
Terminal: 10.0.5.1 Operación: [illegible]

Transacción: RECAUDO DE CONVENIOS

Valor:	$1,339,600.00
Costo de la transacción:	10.00
Iva del costo:	$0.00
GMF del costo:	$0.00

Medio de Pago: EFECTIVO
Convenio: 21240 TOD ESTAMPILLAS
DEPARTAMENTALES - RCB
Ref 1: 02502600321679

Antes de retirarse de la ventanilla por favor verifique que la transacción solicitada se registró correctamente en el comprobante. Si no está de acuerdo infórmele al cajero para que la corrija. Cualquier inquietud comuníquese en Bogotá al 5940500 resto de