



PROCESO					
GESTIÓN CONTRACTUAL					
NOMBRE DEL FORMATO					
INFORME MENSUAL DE EJECUCIÓN CONTRACTUAL					
CLASIFICACIÓN DE LA INFORMACIÓN					
Pública		x	Pública Clasificada		Pública Reservada

Mayo de 2026

Sistema Integrado de Gestión y Autocontrol



CLASIFICACIÓN DE LA INFORMACIÓN					
Pública	x	Pública Clasificada		Pública Reservada	

INFORME MENSUAL EJECUCIÓN CONTRACTUAL

Neiva, mayo de 2026

Señor

NORBERTO HERNANDEZ BARRERO

SUPERVISOR CONTRATO No. CO1.PCCNTR.8953526

Coordinador Académico

Centro de la Industria, la Empresa y los Servicios - Sede Industria

Ciudad

Asunto: Informe mensual de ejecución contractual Mes 05 del año 2026

Referencia: CO1.PCCNTR.8953526 del año 2026

Edgar Eduardo Olarte Cruz, identificado con la cédula de ciudadanía Nro. 7707365, en mi calidad de contratista del SENA, en cumplimiento del Contrato de Prestación de Servicios de la referencia, a continuación, presento el Informe de actividades realizadas en el mes de mayo.



Valor y forma de Pago: Se fija como valor total del contrato la suma de CUARENTA Y OCHO MILLONES NOVECIENTOS CINCUENTA Y CUATRO MIL CIENTO TREINTA Y CINCO PESOS MTC. (\$48.954.135) COP. Esta suma será pagada por el SENA al contratista de la siguiente manera: a) Un (01) primer pago por el mes de febrero de 2026, por valor de (\$4.579.580) CUATRO MILLONES QUINIENTOS SETENTA Y NUEVE MIL QUINIENTOS OCHENTA PESOS MCTE, b) Nueve (09) pagos iguales por los meses de marzo a noviembre de 2026, por valor de CUATRO MILLONES SETECIENTOS TREINTA Y SIETE MIL CUATROCIENTOS NOVENTA Y SIETE PESOS MCTE (\$4.737.497) cada uno. c) Un (01) pago final por el mes de diciembre de 2026, por valor de UN MILLÓN SETECIENTOS TREINTA Y SIETE MIL OCHENTA Y DOS PESOS MCTE (\$1.737.082).

Plazo: Será hasta el (11) de (diciembre) de 2026.

Objeto: 41_9527_036 Prestar Servicios Profesionales O De Apoyo A La Gestión De Carácter Temporal, Con El Fin De Planear, Orientar Y Evaluar Acciones De Formación Profesional Integral En El Centro De La Industria, La Empresa Y Los Servicios Del Sena Regional Huila En Cualquier Modalidad (Virtual Y/O Presencial) Y Cualquier Nivel (Titulada Y/O Complementaria), En La Especialidad Requerida Y Las Afines Al Contratista. GESTION DE REDES DE DATOS.

Ejecución mensual de actividades

No	Obligaciones	Acciones realizadas	Evidencias
1	Orientar, asesorar y acompañar de forma permanente a los aprendices en el desarrollo de las actividades establecidas en la guía de aprendizaje de acuerdo lo establecido en las guías, los procedimientos y el	Orienté, asesoré y acompañé de forma permanente el desarrollo de las actividades establecidas en las guías de aprendizaje, de acuerdo con los procedimientos y el Sistema Integrado de Gestión y la Autoevaluación	Evidencia 01: Pantallazo de la actualización del portafolio del instructor y del aprendiz de la formación titulada. Las anteriores evidencias reposan en el portafolio del instructor



	Sistema Integrado de Gestión y Autoevaluación "SIGA" del SENA el cual se encuentra documentado en la plataforma Compromiso, en los programas del área temática objeto del contrato según asignación de grupos.	"SIGA" del SENA, desarrollando la formación en las siguientes fichas asignadas: Ficha 3145546, 3063140, 3459341 Programa GESTIÓN DE REDES DE DATOS.	OneDrive dispuesto por la coordinación académica.
2	Realizar reconocimiento de aprendizajes previos y estilos de aprendizaje.	Para el periodo del informe no se ejecutaron acciones referentes al cumplimiento de esta obligación	No hay evidencia debido a que para el periodo del informe no se ejecutaron acciones referentes al cumplimiento de esta obligación
3	Reportar la información académica y administrativa requerida en el proceso de formación con claridad, oportunidad y veracidad en los sistemas de trazabilidad y seguimiento dispuestos de manera temporal o permanente por el SENA para el seguimiento de actividades específicas, entregando informe al supervisor del contrato.	Presenté el Informe mensual de Ejecución contractual con todas las actividades realizadas durante el periodo al supervisor del contrato.	Informe GC mayo, cargado en el OneDrive dispuesto por la coordinación <i>académica</i> y el SECOP II. C01_PCCNT_8953526: https://community.secop.gov.co/Public/Tendering/OpportunityDetail/Index?noticeUID=CO1.NTC.9585783&isFromPublicArea=True&isModal=False
4	Programar y reportar a su supervisor de contrato, con una antelación mínima de una semana las formaciones extramurales a atender, de manera que se autorice por escrito su movilización previa a la salida, en el marco de su objeto contractual.	Para el periodo del informe no se ejecutaron acciones referentes al cumplimiento de esta obligación	No hay evidencia debido a que para el periodo del informe no se ejecutaron acciones referentes al cumplimiento de esta obligación
5	Emitir juicio valorativo sobre el nivel de cumplimiento de los resultados de aprendizaje de las competencias del programa, aplicando los	Se realizó la asignación de juicios evaluativos correspondientes a las fichas 3145546. Conforme a los resultados de aprendizaje y evidencias	Evidencia 02: Reportes de juicios evaluativos Sofia Plus, el cual reposa en el portafolio del



	<p>procedimientos y herramientas tecnológicas que la entidad defina, en un plazo máximo de tres (3) días después de haber terminado el resultado de aprendizaje correspondiente.</p>	<p>presentadas por los aprendices.</p>	<p>instructor referente a cada ficha</p>
6	<p>Vigilar y salvaguardar los bienes que hagan parte del patrimonio del SENA o de otras entidades o de particulares puestos al servicio de la entidad, y que le hayan sido entregados para el desarrollo del objeto del contrato, por lo que son sujetos de control y vigilancia. En consecuencia, deberán sujetarse a las guías y/o procedimientos aplicables a los bienes fijados en la plataforma Compromiso; adicionalmente deberá estar atento a los mantenimientos preventivos y correctivos de los elementos, así como la hoja de vida de los bienes en la cual se date la información actualizada de los mismos, dar cuenta sobre la entrega de los bienes al supervisor y/o interventor del contrato respectivo y a los órganos de control fiscal y disciplinario, de ser procedente</p>	<p>Vigilé y salvaguardé los bienes que son parte del patrimonio del SENA o de otras entidades o de particulares puestos al servicio de la entidad, y que me fueron entregados para el desarrollo del objeto del contrato.</p>	<p>Evidencia 03: Evidencia fotográfica de Ambiente de formación.</p>
7	<p>Realizar de manera oportuna el proceso de seguimiento y evaluación de la etapa productiva del</p>	<p>Para el periodo del informe no se ejecutaron acciones referentes al cumplimiento de esta obligación</p>	<p>No hay evidencia debido a que para el periodo del informe no se ejecutaron acciones referentes al</p>



	aprendiz, implementando los formatos vigentes para tal fin, disponibles en la plataforma compromiso para las diferentes alternativas de desarrollo de etapa productiva, cuando sea asignado.		cumplimiento de esta obligación.
8	Validar novedades académicas y disciplinarias de los aprendices conforme al reglamento del aprendiz: Reintegros, traslados, aplazamientos, deserciones; conforme lo establece el reglamento del aprendiz comunicando al Coordinador Académico oportunamente anomalías, inconsistencias, y hallazgos en el registro de la información, cuando aplique.	Registré las novedades de los Aprendices, comunicando al Coordinador Académico oportunamente anomalías, inconsistencias, y hallazgos.	Evidencia No 04: Novedades informadas a través de la plataforma autogestión CIES y actas generadas.
9	Mantener actualizado el Portafolio del Instructor, adjuntando los formatos actualizados del sistema Integrado de gestión dispuestos en la plataforma COMPROMISO, pertenecientes a la guía de procesos formativos, presentado mínimo los siguientes soportes: a. Plan de trabajo concertado con el aprendiz para el desarrollo de la ruta de aprendizaje, según guía para desarrollar los procesos formativos. b. Guía de aprendizaje. c. Actas con los planes de mejoramiento académicos para aprendices que lo	Actualicé el portafolio del Instructor, adjuntando los formatos actualizados del sistema Integrado de gestión dispuestos en la plataforma COMPROMISO, pertenecientes a la guía de procesos formativos, presentado: a. Plan de trabajo concertado con el aprendiz. b. Guía de aprendizaje. c. Actas con los planes de mejoramientos académicos para aprendices que lo requieran. f. Formato de asistencia y Registro de inasistencias en aplicativo SOFIA PLUS. g. Formato de juicios evaluativos.	Evidencia No 05: Portafolio del Instructor FPI Fichas 3145546, 3459341, 3063140 Programa de formación Gestión redes de datos.



	<p>requieran. d. Planeación, seguimiento evaluación de etapa productiva (si aplica). e. Bitácora del Aprendiz en etapa productiva (si aplica) f. Formato de asistencia y Registro de inasistencias en aplicativo SOFIA PLUS. g. Formato de juicios evaluativos debidamente diligenciada para cada resultado de aprendizaje.</p>		
10	<p>Participar en la formulación y ejecución de los proyectos cuando sea requerido según el área de su especialidad y de conformidad con la programación académica establecida.</p>	<p>Para el periodo del informe no se ejecutaron acciones referentes al cumplimiento de esta obligación</p>	<p>No hay evidencia debido a que para el periodo del informe no se ejecutaron acciones referentes al cumplimiento de esta obligación</p>
11	<p>Seguir los procedimientos institucionales para la formación complementaria presencial cuando se requiera.</p>	<p>No he sido asignado para participar en la formulación y ejecución de los proyectos</p>	<p>No hay evidencia debido a que no fui requerido para desarrollar esta actividad.</p>
12	<p>Ejecutar el objeto contractual sobre una programación de ciento sesenta (160) horas al mes</p>	<p>Ejecuté el objeto contractual sobre una programación de (160) horas en las siguientes fichas 3145546, 3063140, 3459341, 3171046 para formación Integral - Programas de Gestión Redes de datos.</p>	<p>Evidencia 06: Reporte de Horas mayo descargado Sofia Plus.</p>
13	<p>Apoyar los procesos de divulgación de la oferta de formación titulada y complementaria, y demás actividades que genere el Centro de Formación</p>	<p>Apoyé la divulgación de la oferta de formación titulada y complementaria, del Centro de Formación.</p>	<p>Evidencia 07: Divulgación programas</p>
14	<p>Garantizar el trato digno, igualitario y no discriminatorio frente a los integrantes de la</p>	<p>Garanticé el trato digno, igualitario y no discriminatorio frente a los integrantes de la</p>	<p>Se dio cumplimiento al código de Integridad.</p>



	comunidad educativa SENA y la ciudadanía, en observancia con el código de Integridad y la normatividad colombiana. El contratista no ejercerá ninguna forma de violencia contra las mujeres y basada en género, actos de racismo o discriminación	comunidad educativa SENA y la ciudadanía.	
15	Cumplir con el pago oportuno al sistema de seguridad social, en las condiciones, plazos y porcentajes exigidos por la normatividad vigente y efectuar mensualmente la presentación de los soportes de pago al supervisor del contrato, permitiendo su verificación.	Cumplí con el pago oportuno al sistema de seguridad social, en las condiciones, plazos y porcentajes exigidos por la normatividad	Evidencia 08: Pago de Seguridad Social en estado PAGADO del mes en relación, cargado en el DRIVE de Coordinación Académica y en la plataforma SECOP II.
16	Apoyar la implementación de estrategias para la retención de los aprendices y justificar plenamente de acuerdo con el reglamento del aprendiz, cuando se presente la deserción.	Apoyé la implementación de estrategias para la retención de los aprendices.	Evidencia 09: Reportes a Coordinación Estrategias para la retención.
17	En el marco de las actividades del objeto contractual, apoyar cuando le sea requerido por el supervisor del contrato, con la estructuración y definición de especificaciones técnicas de las necesidades relacionadas con su contrato; con la evaluación de propuestas en los procesos de contratación de bienes, servicios u obras, y por razones de idoneidad.	Durante este mes no fui requerido para desarrollar esta actividad, por parte de la Entidad.	No hay evidencia debido a que no fui requerido para desarrollar esta actividad.



18	Presentar a la supervisión del contrato los reportes de ejecución de actividades contractuales en forma mensual con los respectivos soportes de pago de seguridad social, y los demás informes que le sean solicitados.	Presenté a la supervisión el reporte de ejecución de actividades mensual, las evidencias y el pago a la seguridad social.	Evidencia 10: Cuenta de cobro cargado en el DRIVE de Coordinación Académica y en la plataforma SECOP II.
19	Legalizar los gastos de desplazamiento causados mediante órdenes de viaje, dentro de los 5 días calendario siguientes a la finalización de dicho desplazamiento, cuando aplique.	Durante este mes no fui requerida para desarrollar esta actividad.	No hay evidencia debido a que no fui requerido para desarrollar esta actividad.
20	Participar en las reuniones presenciales y/o virtuales a las que sea convocado por su supervisor, con base en las necesidades de la Entidad.	Reporté en la plataforma Autogestión traslado Aprendiz grupo 3145546. Reporté Aprendices caracterizados Bienestar al aprendiz SGVA	Evidencia 11: Plataforma AutogestiónCIES coordinación academica
21	Proveer los equipos, recursos y herramientas que requiera para el cumplimiento de sus obligaciones, salvo los casos excepcionales que coordinen con el supervisor del contrato.	Coloqué a disposición mis equipos, recursos y herramientas para el cumplimiento de las obligaciones y actividades del objeto contractual	Evidencia 12: Evidencia fotográfica equipos, recursos y herramientas para el cumplimiento de las obligaciones y actividades del objeto contractual
22	Realizar las demás actividades coordinadas con su supervisor, para el cumplimiento del objeto contractual.	Para el periodo del informe no se ejecutaron acciones referentes al cumplimiento de esta obligación.	No hay evidencia debido a que para el periodo del informe no se ejecutaron acciones referentes al cumplimiento de esta obligación.

A continuación, relaciono los desplazamientos que realicé previo a la presentación de este informe. Una vez finalizado cada desplazamiento presenté al ordenador del gasto el informe en el Formato para legalización del desplazamiento, en el que se describieron las actividades desarrolladas y los resultados. Cada informe de legalización cuenta con el visto bueno del supervisor. Se lista a



continuación el soporte de la legalización de los desplazamientos realizados, los cuales forman parte integral del presente informe de ejecución contractual.

ÍTEM	NRO. DE LA ORDEN DE VIAJE	LUGAR DE DESPLAZAMIENTO	FECHA DE DESPLAZAMIENTO INICIAL	FECHA DE DESPLAZAMIENTO FINAL
1				

Para el trámite de la cuenta me permito adjuntar: (i) Documentos electrónicos enunciados como evidencias del cumplimiento de las obligaciones contractuales, (ii) los desplazamientos realizados y (iii) el pago de la planilla de seguridad social y parafiscal No 36954118 ASOPAGOS mes de abril de 2026.

Cordialmente,

EDGAR EDUARDO OLARTE CRUZ

Contratista

C.C. No. 7.707.365 de Neiva

NORBERTO HERNANDEZ BARRERO

Supervisor Contrato No. CO1.PCCNTR. 8953526 de 2026

Coordinador Académico

Centro de la Industria, la Empresa y los Servicios - Sede Industria

EVIDENCIAS CONTRACTUALES – MAYO 2026

Evidencia 01:

Pantallazo de la actualización del portafolio del instructor y del aprendiz de la formación titulada. Las anteriores evidencias reposan en el portafolio del instructor OneDrive dispuesto por la coordinación académica.

SharePoint interface showing the 'FASE EJECUCIÓN' view for the 'PORTAFOLIO INSTRUCTOR FPI SEDE INDUSTRIA' library. The view displays a table of folders with their modification dates and authors.

Nombre	Modificado	Modificado por
Guías de aprendizaje	9 de marzo	Norberto Hernández Barrero
Inasistencias	9 de marzo	Norberto Hernández Barrero
Planes de mejora	9 de marzo	Norberto Hernández Barrero
Planes de trabajo concertado	9 de marzo	Norberto Hernández Barrero
Portafolio del Aprendiz	9 de marzo	Norberto Hernández Barrero

SharePoint interface showing the 'VERIFICACIÓN' view for the 'PORTAFOLIO INSTRUCTOR FPI SEDE INDUSTRIA' library. The view displays a table of folders with their modification dates and authors.

Nombre	Modificado	Modificado por
Guías de aprendizaje	9 de marzo	Edgar Eduardo Olate Cruz
Inasistencias	12 de marzo	Edgar Eduardo Olate Cruz
Planes de mejora	12 de marzo	Edgar Eduardo Olate Cruz
Planes de trabajo concertado	12 de marzo	Edgar Eduardo Olate Cruz
Portafolio del Aprendiz	11 de marzo	Edgar Eduardo Olate Cruz

SharePoint

Buscar en esta biblioteca

Edgar Eduardo Ol...

Página principal de SharePoint

PORTAFOLIO INSTRUCTOR FPI SEDE INDUSTRIA

Grupo privado No se sigue 6 miembros

3459341 > PORTAFOLIO INSTR... > FASE ANALISIS

Compartir Copiar vínculo Agregar acceso directo a OneDrive Descargar + Crear o cargar

Todos los docu...

Nombre	Modificado	Modificado por
Guías de aprendizaje	19 de marzo	Edgar Eduardo Olarte Cruz
Inasistencias	19 de marzo	Edgar Eduardo Olarte Cruz
Planes de mejora	19 de marzo	Edgar Eduardo Olarte Cruz
Planes de trabajo concertado	19 de marzo	Edgar Eduardo Olarte Cruz
Portafolio del aprendiz	19 de marzo	Edgar Eduardo Olarte Cruz

Evidencia 02:

Reportes de juicios evaluativos Sofia Plus, el cual reposa en el portafolio del instructor referente a cada ficha

Reporte de Juicios de Evaluación									
Fecha del Reporte: 06/05/2018									
Fecha de Caracterización: 314540									
Código: 228183									
Versión: 2									
Denominación: GESTIÓN DE REDES DE DATOS									
Estado de la Ficha de Caracterización: EN EJECUCIÓN									
Fecha Inicio: 19/12/2014									
Fecha Fin: 06/04/2017									
Modalidad de Formación: PRESENCIAL									
Regional: 41 - REGIONAL HULA									
Centro de Formación: 0037 - CENTRO DE LA INDUSTRIA, LA EMPRESA Y LOS SERVICIOS									
Tipo de Documento	Número de Documento	Nombre	Apellido	Estado	Competencia	Resultado de Aprendizaje	Juicio de Evaluación	Fecha y Hora del Juicio Evaluativo	Funcionario que registró el juicio evaluativo
CC	10292447	KAREN GABRIELA	LOPEZ CRUZ	EN FORMACION	SE47 - Implementar tecnologías de voz sobre IP de acuerdo con el diseño y normas técnicas	SE1338 - VERIFICAR EL FUNCIONAMIENTO DE LOS EQUIPOS Y SOFTWARE DE COMUNICACIÓN DE VOZ SOBRE IP (VOIP) PARA VALIDAR	APROBADO	06/05/2018 10:01 a	CC 7707965 - EDGAR EDUARDO OLARTE CRUZ
CC	10292447	KAREN GABRIELA	LOPEZ CRUZ	EN FORMACION	SE47 - Implementar tecnologías de voz sobre IP de acuerdo con el diseño y normas técnicas	SE1339 - CONFIGURAR EQUIPOS Y SOFTWARE DE COMUNICACIÓN DE VOZ SOBRE IP (VOIP) ACORDE CON LA ARQUITECTURA ESTABLECIDA, DEACUERDO A LAS NORMAS TÉCNICAS	APROBADO	06/05/2018 10:02 a	CC 7707965 - EDGAR EDUARDO OLARTE CRUZ
CC	107322181	JHOATAN STEVEN	GARCIA LEYTON	EN FORMACION	SE47 - Implementar tecnologías de voz sobre IP de acuerdo con el diseño y normas técnicas	SE1338 - VERIFICAR EL FUNCIONAMIENTO DE LOS EQUIPOS Y SOFTWARE DE COMUNICACIÓN DE VOZ SOBRE IP (VOIP) PARA VALIDAR	APROBADO	06/05/2018 10:01 a	CC 7707965 - EDGAR EDUARDO OLARTE CRUZ
CC	107322181	JHOATAN STEVEN	GARCIA LEYTON	EN FORMACION	SE47 - Implementar tecnologías de voz sobre IP de acuerdo con el diseño y normas técnicas	SE1339 - CONFIGURAR EQUIPOS Y SOFTWARE DE COMUNICACIÓN DE VOZ SOBRE IP (VOIP) ACORDE CON LA ARQUITECTURA ESTABLECIDA, DEACUERDO A LAS NORMAS TÉCNICAS	APROBADO	06/05/2018 10:02 a	CC 7707965 - EDGAR EDUARDO OLARTE CRUZ
CC	107619490	CAREL ANDRES	MORALES BRAVO	EN FORMACION	SE47 - Implementar tecnologías de voz sobre IP de acuerdo con el diseño y normas técnicas	SE1338 - VERIFICAR EL FUNCIONAMIENTO DE LOS EQUIPOS Y SOFTWARE DE COMUNICACIÓN DE VOZ SOBRE IP (VOIP) PARA VALIDAR	APROBADO	06/05/2018 10:01 a	CC 7707965 - EDGAR EDUARDO OLARTE CRUZ
CC	107619490	CAREL ANDRES	MORALES BRAVO	EN FORMACION	SE47 - Implementar tecnologías de voz sobre IP de acuerdo con el diseño y normas técnicas	SE1339 - CONFIGURAR EQUIPOS Y SOFTWARE DE COMUNICACIÓN DE VOZ SOBRE IP (VOIP) ACORDE CON LA ARQUITECTURA ESTABLECIDA, DEACUERDO A LAS NORMAS TÉCNICAS	APROBADO	06/05/2018 10:02 a	CC 7707965 - EDGAR EDUARDO OLARTE CRUZ
CC	1077228191	ELIANY	SALAS VALDEERRAMA	EN FORMACION	SE47 - Implementar tecnologías de voz sobre IP de acuerdo con el diseño y normas técnicas	SE1338 - VERIFICAR EL FUNCIONAMIENTO DE LOS EQUIPOS Y SOFTWARE DE COMUNICACIÓN DE VOZ SOBRE IP (VOIP) PARA VALIDAR	APROBADO	06/05/2018 10:01 a	CC 7707965 - EDGAR EDUARDO OLARTE CRUZ
CC	1077228191	ELIANY	SALAS VALDEERRAMA	EN FORMACION	SE47 - Implementar tecnologías de voz sobre IP de acuerdo con el diseño y normas técnicas	SE1339 - CONFIGURAR EQUIPOS Y SOFTWARE DE COMUNICACIÓN DE VOZ SOBRE IP (VOIP) ACORDE CON LA ARQUITECTURA ESTABLECIDA, DEACUERDO A LAS NORMAS TÉCNICAS	APROBADO	06/05/2018 10:02 a	CC 7707965 - EDGAR EDUARDO OLARTE CRUZ
CC	1111754615	WENDY MILENA	CARABALLO URBANO	EN FORMACION	SE47 - Implementar tecnologías de voz sobre IP de acuerdo con el diseño y normas técnicas	SE1338 - VERIFICAR EL FUNCIONAMIENTO DE LOS EQUIPOS Y SOFTWARE DE COMUNICACIÓN DE VOZ SOBRE IP (VOIP) PARA VALIDAR	APROBADO	06/05/2018 10:01 a	CC 7707965 - EDGAR EDUARDO OLARTE CRUZ
CC	1111754615	WENDY MILENA	CARABALLO URBANO	EN FORMACION	SE47 - Implementar tecnologías de voz sobre IP de acuerdo con el diseño y normas técnicas	SE1339 - CONFIGURAR EQUIPOS Y SOFTWARE DE COMUNICACIÓN DE VOZ SOBRE IP (VOIP) ACORDE CON LA ARQUITECTURA ESTABLECIDA, DEACUERDO A LAS NORMAS TÉCNICAS	APROBADO	06/05/2018 10:02 a	CC 7707965 - EDGAR EDUARDO OLARTE CRUZ

Evidencia 03:

Evidencia fotográfica de Ambiente de formación.



Evidencia No 04:

Novedades informadas a través de la plataforma autogestión CIES y actas generadas.

2-12 Otros para instructor -EDGAR EDUARDO OLARTE CRUZ - El aprendiz John Estaban Galíndez, identificado con CC No. 1084330945, del programa Gestión de Redes de Datos, grupo No. 3145546, fue caracterizado por el área de Bienestar al Aprendiz, donde...  Pública

 Resumir

▼ Ocultar historial de mensajes

De: Norberto Hernández Barrero <nhernandezb@sena.edu.co>

Enviado: Lunes, 4 de mayo de 2026 10:52

Para: Norberto Hernández Barrero <nhernandezb@sena.edu.co>

Asunto: 2-12 Otros para instructor -EDGAR EDUARDO OLARTE CRUZ - El aprendiz John Estaban Galíndez, identificado con CC No. 1084330945, del programa Gestión de Redes de Datos, grupo No. 3145546, fue caracterizado por el área de Bienestar al Aprendiz, donde se ...

2-12 Otros para instructor

Solicitud: El aprendiz John Estaban Galíndez, identificado con CC No. 1084330945, del programa Gestión de Redes de Datos, grupo No. 3145546, fue caracterizado por el área de Bienestar al Aprendiz, donde se identificaron dificultades relacionadas con el lenguaje, baja concentración y facilidad para distraerse. En atención a esta situación, se han implementado ajustes razonables en conjunto con el aprendiz, orientando el proceso formativo mediante diferentes estrategias pedagógicas y brindando apoyo adicional tanto por parte del instructor como de sus compañeros. No obstante, el aprendiz no evidencia avances significativos en el desarrollo de las competencias durante la presente vigencia. Actualmente, presenta pendientes instrumentos de evaluación y actividades correspondientes a la primera competencia: "Implementación de tecnologías de voz sobre IP", así como los resultados de aprendizaje asociados y ya ingresamos a otra competencia. Esta situación ha sido informada oportunamente a su acudiente (madre), mediante dos encuentros de carácter verbal, en los cuales se ha socializado el proceso formativo del aprendiz. Con el propósito de fortalecer su proceso académico y brindarle una nueva oportunidad de afianzar sus conocimientos, se ha acordado conjuntamente entre el aprendiz, su acudiente y el instructor, solicitar el traslado a la ficha No. 3239129, jornada tarde del mismo programa, con el fin de que pueda reforzar las competencias y culminar satisfactoriamente su proceso formativo. El Aprendiz radico la solicitud a través de la plataforma SENA con radicado No 72026207321

Solicitud de: eolartec@sena.edu.co

EDGAR EDUARDO OLARTE CRUZ

Analizar y resolver



Norberto Hernández Barrero

Centro de La Industria, La Empresa y Los Servicios -

Instructor G20

nhernandezb@sena.edu.co

PHX: (+57) 601 3461500 Ext:K1337

Carrera 3 No 16-16



@SENAcomunica www.sena.edu.co

2-12 Otros para instructor - Copia solicitud: Remito caso del Aprendiz Diana Sofia López de la ficha No 3145546, inicialmente se solicitó un traslado de programa y se envió solicitud por autogestioCIES (no se recibió respuesta). Ahora el aprendiz y su ...

Desde Norberto Hernández Barrero <nhernandezb@sena.edu.co>

Fecha Jue 23/04/2026 9:53

Para Edgar Eduardo Olarte Cruz <eolartec@sena.edu.co>

 1 archivo adjunto (2 MB)

Diana Sofia Lopez_3145546_Edgar Eduardo Olart_Edgar Eduardo Olarte.pdf;

Cordial saludo, estimado instructor

EDGAR EDUARDO OLARTE CRUZ

Hemos recibido la siguiente solicitud:

Remito caso del Aprendiz Diana Sofia López de la ficha No 3145546, inicialmente se solicitó un traslado de programa y se envió solicitud por autogestioCIES (no se recibió respuesta). Ahora el aprendiz y su acudiente manifiestan, el deseo de mantenerse en el programa pero quieren un traslado de ficha a la jornada mañana, para continuar su formación argumentando en la opción de solicitud: "En caso de solicitar traslado indicar Ficha: 3413986 y programa de formación: GESTIÓN DE REDES DE DATOS Las causales que me motivan a tomar esta decisión son: Estoy interesada en continuar, pero no cuento con el transporte para llegar puntual a la formación que estoy en este momento y por otra parte, mi madre consiguió trabajo en horas de la tarde y no tiene con quien dejar a mi hermano quien es menor de edad y por seguridad no es conveniente dejarlo solo en la vivienda". Esta solicitud fue radicada en la plataforma SENA me indica el aprendiz con radicado: 72026192242. Adjunto historial del Aprendiz, actualmente debe unas competencias que se encuentran en estado: "por evaluar" y con un reporte por deserción. Se le explica al Aprendiz que debe tomar formación en la competencia que tiene esa ficha actualmente, para lo cual indica que no hay problema, que se ajusta a ello.

A partir de este momento iniciaremos su gestión y le informaremos de su trámite via correo electrónico.

Atentamente,

NORBERTO HERNÁNDEZ BARRERO

Coordinador académico

Sede industria

SENA Neiva - Huila

Evidencia No 05:

Portafolio del Instructur FPI Fichas 3145546, 3459341, 3063140, Programa de formación Gestión redes de datos.

SharePoint

Buscar en esta biblioteca

Edgar Eduardo OL...

PORTAFOLIO INSTRUCTOR FPI SEDE INDUSTRIA

Grupo privado No se sigue 6 miembros

> 3145546 > PORTAFOLIO INSTR... > FASE EJECUCIÓN

Compartir Copiar vínculo Agregar acceso directo a OneDrive Descargar + Crear o cargar

Todos los docu...

Nombre	Modificado	Modificado por
Guías de aprendizaje	9 de marzo	Norberto Hernández Barrero
Inasistencias	9 de marzo	Norberto Hernández Barrero
Planes de mejora	9 de marzo	Norberto Hernández Barrero
Planes de trabajo concertado	9 de marzo	Norberto Hernández Barrero
Portafolio del Aprendiz	9 de marzo	Norberto Hernández Barrero

SharePoint

Buscar en esta biblioteca

Edgar Eduardo OL...

PORTAFOLIO INSTRUCTOR FPI SEDE INDUSTRIA

Grupo privado No se sigue 6 miembros

> 3063140 > PORTAFOLIO INSTR... > VERIFICACIÓN

Compartir Copiar vínculo Agregar acceso directo a OneDrive Descargar + Crear o cargar

Todos los docu...

Nombre	Modificado	Modificado por
Guías de aprendizaje	9 de marzo	Edgar Eduardo Ollarte Cruz
Inasistencias	12 de marzo	Edgar Eduardo Ollarte Cruz
Planes de mejora	12 de marzo	Edgar Eduardo Ollarte Cruz
Planes de trabajo concertado	12 de marzo	Edgar Eduardo Ollarte Cruz
Portafolio del Aprendiz	11 de marzo	Edgar Eduardo Ollarte Cruz

PORTAFOLIO INSTRUCTOR FPI SEDE INDUSTRIA

Grupo privado No se sigue 6 miembros

3459341 > PORTAFOLIO INSTR... > FASE ANALISIS

Compartir Copiar vínculo Agregar acceso directo a OneDrive Descargar + Crear o cargar

Todos los docu...

Detalles

Nombre	Modificado	Modificado por
Guías de aprendizaje	19 de marzo	Edgar Eduardo Olarte Cruz
Inasistencias	19 de marzo	Edgar Eduardo Olarte Cruz
Planes de mejora	19 de marzo	Edgar Eduardo Olarte Cruz
Planes de trabajo concertado	19 de marzo	Edgar Eduardo Olarte Cruz
Portafolio del aprendiz	19 de marzo	Edgar Eduardo Olarte Cruz

INSTRUCTOR: EDGAR EDUARDO OLARTE CRUZ

CENTRO DE FORMACIÓN: CENTRO DE LA INDUSTRIA, LA EMPRESA Y LOS SERVICIOS

FECHA INICIAL: 01/05/2026 00:00:00

FECHA FINAL: 30/05/2026 23:59:59

ACTIVIDADES ACADÉMICAS

FICHA 3063140 - GESTION DE REDES DE DATOS
DE APRENDIZAJE:

- **COMPETENCIA DE APRENDIZAJE:** ADMINISTRAR HARDWARE Y SOFTWARE DE SEGURIDAD EN LA RED A PARTIR DE NORMAS INTERNACIONALES.

RESULTADOS DE APRENDIZAJE

INTERPRETAR EL PLAN DE SEGURIDAD PARA LA RED DE DATOS DEFINIDOS EN LA SOLUCIÓN, SEGÚN ESTÁNDARES Y NORMAS INTERNACIONALES.

- **COMPETENCIA DE APRENDIZAJE:** Administrar infraestructura tecnológica de red según modelos de referencia y procedimiento técnico
- **COMPETENCIA DE APRENDIZAJE:** APLICACIÓN DE CONOCIMIENTOS DE LAS CIENCIAS NATURALES DE ACUERDO CON SITUACIONES DEL CONTEXTO PRODUCTIVO Y SOCIAL.
- **COMPETENCIA DE APRENDIZAJE:** APLICAR PRÁCTICAS DE PROTECCIÓN AMBIENTAL, SEGURIDAD Y SALUD EN EL TRABAJO DE ACUERDO CON LAS POLÍTICAS ORGANIZACIONALES Y LA
- **COMPETENCIA DE APRENDIZAJE:** Configurar dispositivos activos de interconexión según especificaciones del diseño y protocolos técnicos

- COMPETENCIA DE APRENDIZAJE: CONFIGURAR DISPOSITIVOS DE CÓMPUTO DE ACUERDO CON ESPECIFICACIONES DEL DISEÑO Y PROTOCOLOS TÉCNICOS
- COMPETENCIA DE APRENDIZAJE: DESARROLLAR PROCESOS DE COMUNICACIÓN EFICACES Y EFECTIVOS, TENIENDO EN CUENTA SITUACIONES DE ORDEN SOCIAL, PERSONAL Y PRODUCTIVO.
- COMPETENCIA DE APRENDIZAJE: Ejercer derechos fundamentales del trabajo en el marco de la constitución política y los convenios internacionales.
- COMPETENCIA DE APRENDIZAJE: Enrique Low Murtra-Interactuar en el contexto productivo y social de acuerdo con principios éticos para la construcción de una cultura de paz.
- COMPETENCIA DE APRENDIZAJE: GENERAR HÁBITOS SALUDABLES DE VIDA MEDIANTE LA APLICACIÓN DE PROGRAMAS DE ACTIVIDAD FÍSICA EN LOS CONTEXTOS PRODUCTIVOS Y SOCIALES.
- COMPETENCIA DE APRENDIZAJE: Gestionar procesos propios de la cultura emprendedora y empresarial de acuerdo con el perfil personal y los requerimientos de los contextos productivo y social.
- COMPETENCIA DE APRENDIZAJE: Implementar red inalámbrica local según especificaciones del diseño y estándares técnicos
- COMPETENCIA DE APRENDIZAJE: Implementar tecnologías de voz sobre IP de acuerdo con el diseño y normas técnicas

RESULTADOS DE APRENDIZAJE

GESTIONAR LOS EQUIPOS Y SOFTWARE DE COMUNICACIÓN DE VOZ SOBRE IP (VOIP), PARA GARANTIZAR SU FUNCIONAMIENTO ACORDE CON LOS PARÁMETROS ESTABLECIDOS EN EL DISEÑO.

- **COMPETENCIA DE APRENDIZAJE:** INTERACTUAR EN LENGUA INGLESA DE FORMA ORAL Y ESCRITA DENTRO DE CONTEXTOS SOCIALES Y LABORALES SEGÚN LOS CRITERIOS ESTABLECIDOS POR
- **COMPETENCIA DE APRENDIZAJE:** Orientar investigación formativa según referentes técnicos
- **COMPETENCIA DE APRENDIZAJE:** Razonar cuantitativamente frente a situaciones susceptibles de ser abordadas de manera matemática en contextos laborales, sociales y personales.
- **COMPETENCIA DE APRENDIZAJE:** Resultado de Aprendizaje de la Inducción.
- **COMPETENCIA DE APRENDIZAJE:** RESULTADOS DE APRENDIZAJE ETAPA PRACTICA
- **COMPETENCIA DE APRENDIZAJE:** Utilizar herramientas informáticas de acuerdo con las necesidades de manejo de información

HORAS DEDICADAS EN LA FICHA : 23,90

FICHA 3145546 - GESTION DE REDES DE DATOS
DE APRENDIZAJE:

- **COMPETENCIA DE APRENDIZAJE:** ADMINISTRAR HARDWARE Y SOFTWARE DE SEGURIDAD EN LA RED A PARTIR DE NORMAS INTERNACIONALES.

RESULTADOS DE APRENDIZAJE

INTERPRETAR EL PLAN DE SEGURIDAD PARA LA RED DE DATOS DEFINIDOS EN LA SOLUCIÓN, SEGÚN ESTÁNDARES Y NORMAS INTERNACIONALES.

- COMPETENCIA DE APRENDIZAJE: Administrar infraestructura tecnológica de red según modelos de referencia y procedimiento técnico

- COMPETENCIA DE APRENDIZAJE: APLICACIÓN DE CONOCIMIENTOS DE LAS CIENCIAS NATURALES DE ACUERDO CON SITUACIONES DEL CONTEXTO PRODUCTIVO Y SOCIAL.

- COMPETENCIA DE APRENDIZAJE: APLICAR PRÁCTICAS DE PROTECCIÓN AMBIENTAL, SEGURIDAD Y SALUD EN EL TRABAJO DE ACUERDO CON LAS POLÍTICAS ORGANIZACIONALES Y LA

- COMPETENCIA DE APRENDIZAJE: Configurar dispositivos activos de interconexión según especificaciones del diseño y protocolos técnicos

- COMPETENCIA DE APRENDIZAJE: CONFIGURAR DISPOSITIVOS DE CÓMPUTO DE ACUERDO CON ESPECIFICACIONES DEL DISEÑO Y PROTOCOLOS TÉCNICOS

- COMPETENCIA DE APRENDIZAJE: DESARROLLAR PROCESOS DE COMUNICACIÓN EFICACES Y EFECTIVOS, TENIENDO EN CUENTA SITUACIONES DE ORDEN SOCIAL, PERSONAL Y PRODUCTIVO.

- COMPETENCIA DE APRENDIZAJE: Ejercer derechos fundamentales del trabajo en el marco de la constitución política y los convenios internacionales.

- COMPETENCIA DE APRENDIZAJE: Enrique Low Murtra-Interactuar en el contexto productivo y social de acuerdo con principios éticos para la construcción de una cultura de paz.

- COMPETENCIA DE APRENDIZAJE: GENERAR HÁBITOS SALUDABLES DE VIDA MEDIANTE LA APLICACIÓN DE PROGRAMAS DE ACTIVIDAD FÍSICA EN LOS CONTEXTOS PRODUCTIVOS Y SOCIALES.

- **COMPETENCIA DE APRENDIZAJE:** Gestionar procesos propios de la cultura emprendedora y empresarial de acuerdo con el perfil personal y los requerimientos de los contextos productivo y social.
- **COMPETENCIA DE APRENDIZAJE:** Implementar red inalámbrica local según especificaciones del diseño y estándares técnicos
- **COMPETENCIA DE APRENDIZAJE:** Implementar tecnologías de voz sobre IP de acuerdo con el diseño y normas técnicas

RESULTADOS DE APRENDIZAJE

GESTIONAR LOS EQUIPOS Y SOFTWARE DE COMUNICACIÓN DE VOZ SOBRE IP (VOIP), PARA GARANTIZAR SU FUNCIONAMIENTO ACORDE CON LOS PARÁMETROS ESTABLECIDOS EN EL DISEÑO.

- **COMPETENCIA DE APRENDIZAJE:** INTERACTUAR EN LENGUA INGLESA DE FORMA ORAL Y ESCRITA DENTRO DE CONTEXTOS SOCIALES Y LABORALES SEGÚN LOS CRITERIOS ESTABLECIDOS POR
- **COMPETENCIA DE APRENDIZAJE:** Orientar investigación formativa según referentes técnicos
- **COMPETENCIA DE APRENDIZAJE:** Razonar cuantitativamente frente a situaciones susceptibles de ser abordadas de manera matemática en contextos laborales, sociales y personales.
- **COMPETENCIA DE APRENDIZAJE:** Resultado de Aprendizaje de la Inducción.
- **COMPETENCIA DE APRENDIZAJE:** RESULTADOS DE APRENDIZAJE ETAPA PRACTICA

- **COMPETENCIA DE APRENDIZAJE:** Utilizar herramientas informáticas de acuerdo con las necesidades de manejo de información

HORAS DEDICADAS EN LA FICHA : 65,60

FICHA 3459341 - GESTION DE REDES DE DATOS
DE APRENDIZAJE:

- **COMPETENCIA DE APRENDIZAJE:** ADMINISTRAR HARDWARE Y SOFTWARE DE SEGURIDAD EN LA RED A PARTIR DE NORMAS INTERNACIONALES.

RESULTADOS DE APRENDIZAJE

INTERPRETAR EL PLAN DE SEGURIDAD PARA LA RED DE DATOS DEFINIDOS EN LA SOLUCIÓN, SEGÚN ESTÁNDARES Y NORMAS INTERNACIONALES.

- **COMPETENCIA DE APRENDIZAJE:** Administrar infraestructura tecnológica de red según modelos de referencia y procedimiento técnico
- **COMPETENCIA DE APRENDIZAJE:** APLICACIÓN DE CONOCIMIENTOS DE LAS CIENCIAS NATURALES DE ACUERDO CON SITUACIONES DEL CONTEXTO PRODUCTIVO Y SOCIAL.
- **COMPETENCIA DE APRENDIZAJE:** APLICAR PRÁCTICAS DE PROTECCIÓN AMBIENTAL, SEGURIDAD Y SALUD EN EL TRABAJO DE ACUERDO CON LAS POLÍTICAS ORGANIZACIONALES Y LA
- **COMPETENCIA DE APRENDIZAJE:** Configurar dispositivos activos de interconexión según especificaciones del diseño y protocolos técnicos
- **COMPETENCIA DE APRENDIZAJE:** CONFIGURAR DISPOSITIVOS DE CÓMPUTO DE ACUERDO CON ESPECIFICACIONES DEL DISEÑO Y PROTOCOLOS TÉCNICOS

- **COMPETENCIA DE APRENDIZAJE:** DESARROLLAR PROCESOS DE COMUNICACIÓN EFICACES Y EFECTIVOS, TENIENDO EN CUENTA SITUACIONES DE ORDEN SOCIAL, PERSONAL Y PRODUCTIVO.
- **COMPETENCIA DE APRENDIZAJE:** Ejercer derechos fundamentales del trabajo en el marco de la constitución política y los convenios internacionales.
- **COMPETENCIA DE APRENDIZAJE:** Enrique Low Murtra-Interactuar en el contexto productivo y social de acuerdo con principios éticos para la construcción de una cultura de paz.
- **COMPETENCIA DE APRENDIZAJE:** GENERAR HÁBITOS SALUDABLES DE VIDA MEDIANTE LA APLICACIÓN DE PROGRAMAS DE ACTIVIDAD FÍSICA EN LOS CONTEXTOS PRODUCTIVOS Y SOCIALES.
- **COMPETENCIA DE APRENDIZAJE:** Gestionar procesos propios de la cultura emprendedora y empresarial de acuerdo con el perfil personal y los requerimientos de los contextos productivo y social.
- **COMPETENCIA DE APRENDIZAJE:** Implementar red inalámbrica local según especificaciones del diseño y estándares técnicos
- **COMPETENCIA DE APRENDIZAJE:** Implementar tecnologías de voz sobre IP de acuerdo con el diseño y normas técnicas

RESULTADOS DE APRENDIZAJE

GESTIONAR LOS EQUIPOS Y SOFTWARE DE COMUNICACIÓN DE VOZ SOBRE IP (VOIP), PARA GARANTIZAR SU FUNCIONAMIENTO ACORDE CON LOS PARÁMETROS ESTABLECIDOS EN EL DISEÑO.

- **COMPETENCIA DE APRENDIZAJE:** INTERACTUAR EN LENGUA INGLESA DE FORMA ORAL Y ESCRITA DENTRO DE CONTEXTOS SOCIALES Y LABORALES SEGÚN LOS CRITERIOS ESTABLECIDOS POR

- **COMPETENCIA DE APRENDIZAJE:** Orientar investigación formativa según referentes técnicos
- **COMPETENCIA DE APRENDIZAJE:** Razonar cuantitativamente frente a situaciones susceptibles de ser abordadas de manera matemática en contextos laborales, sociales y personales.
- **COMPETENCIA DE APRENDIZAJE:** Resultado de Aprendizaje de la Inducción.
- **COMPETENCIA DE APRENDIZAJE:** RESULTADOS DE APRENDIZAJE ETAPA PRACTICA
- **COMPETENCIA DE APRENDIZAJE:** Utilizar herramientas informáticas de acuerdo con las necesidades de manejo de información

HORAS DEDICADAS EN LA FICHA : 47,70

TOTAL HORAS ACTIVIDADES ACADÉMICAS: 137,20

EVENTOS DE DIVULGACIÓN TECNOLÓGICA - EDT's

FICHA	FECHA INICIO	FECHA FINAL	EVENTO	HORAS
357366	27/05/2026	28/05/2026	TRANSFORMACIÓN DIGITAL: IMPLEMENTACIÓN DE HERRAMIENTAS DIGITALES PARA MEJORAR LA PRODUCTIVIDAD Y COMPETITIVIDAD EN LOS DIFERENTES SECTORES	8,00

TOTAL TIEMPO EDT's: 8,00

ACTIVIDADES ADICIONALES

FECHA INICIAL	FECHA FINAL	ACTIVIDAD	HORAS
01/05/2026	21/05/2026	DESARROLLO CURRICULAR	9.00

TOTAL ACTIVIDADES ADICIONALES: 9.00

INSTRUCTOR: EDGAR EDUARDO OLARTE CRUZ

CENTRO DE FORMACIÓN: CENTRO DE LA INDUSTRIA, LA EMPRESA Y LOS SERVICIOS

Evidencia 07: Divulgación programas

Inscríbete del 5 al 7 de mayo
 Consulta nuestra oferta educativa en
betowa.sena.edu.co **SENA GRATIS**

TÉCNICOS	
AGENTE DE TRÁNSITO Y TRANSPORTE	PROGRAMACIÓN PARA ANALÍTICA DE DATOS
ASESORIA COMERCIAL	PRESELECCIÓN DE TALENTO HUMANO MEDIADO POR HERRAMIENTAS TIC
AGROTRÓNICA	PROCESAMIENTO DE PRUEBAS DE SOFTWARE
ATENCIÓN COMERCIAL Y OPERACION EN SEGUROS	PROGRAMACIÓN DE APLICACIONES PARA DISPOSITIVOS MÓVILES
ASISTENCIA PARA LA INTELIGENCIA EMPRESARIAL	PROMOCIÓN DE CONTENIDOS EN MEDIOS DIGITALES
ATENCIÓN INTEGRAL AL CLIENTE	PROGRAMACIÓN DE APLICACIONES Y SERVICIOS PARA LA NUBE
COMERCIO DE PRODUCTOS SOSTENIBLES	PROCESAMIENTO DE INFORMACIÓN DE MERCADO
COMPRAS Y ABASTECIMIENTO	PROGRAMACIÓN DE SOFTWARE
CONTABILIZACIÓN DE OPERACIONES COMERCIALES Y FINANCIERAS	PROGRAMACIÓN DE VIDEOJUEGOS
CONTROL DE CALIDAD EN CONFECCIÓN INDUSTRIAL	PROYECTOS AGROPECUARIOS
CONTROL DE LA SEGURIDAD DIGITAL	SANEAMIENTO Y SALUD AMBIENTAL
COMERCIO DE PRODUCTOS MAYORISTAS	SEGURIDAD DE APLICACIONES WEB
ELABORACIÓN DE PRENDAS DE VESTIR SOBRE MEDIDAS	SERVICIOS COMERCIALES Y FINANCIEROS
EMPRENDIMIENTO Y FOMENTO EMPRESARIAL	SERVICIOS DIGITALES DE BIBLIOTECAS
INTEGRACIÓN DE CONTENIDOS DIGITALES	SERVICIOS DE RECEPCIÓN HOTELERA
IMPULSO MULTICANAL DE PRODUCTOS ALIMENTICIOS	SERVICIOS Y OPERACIONES MICROFINANCIERAS
MANEJO DE INFORMACIÓN PARA SISTEMAS DE GESTIÓN	SISTEMAS TELEINFORMÁTICOS
MARKETING DIGITAL PARA EL SISTEMA MODA	SERVICIO AEROPORTUARIO A PASAJEROS
OPERACIONES COMERCIALES EN RETAIL	SERVICIOS POSTALES Y TRANSPORTES DE MERCANCIAS
OPERACIONES DE COMERCIO EXTERIOR	TRATAMIENTO DE RIESGOS DE CIBERSEGURIDAD EN LA MICRO, PEQUEÑA Y MEDIANA EMPRESA (MIPYMES)
PATRONAJE INDUSTRIAL DE PRENDAS DE VESTIR	VENTA DE PRODUCTOS EN LÍNEA

TÉCNOLOGÍAS	
ANÁLISIS Y DESARROLLO DE SOFTWARE	GESTIÓN DE REDES DE DATOS
ANIMACIÓN 3D	GESTIÓN DEL DESARROLLO ADMINISTRATIVO E INNOVACIÓN
ANIMACIÓN DIGITAL	GESTIÓN EFICIENTE DE LA ENERGÍA
COORDINACIÓN DE PROCESOS LOGÍSTICOS	GESTIÓN INTEGRAL DEL TRANSPORTE
DESARROLLO DE COLECCIONES PARA LA INDUSTRIA DE LA MODA	IMPLEMENTACIÓN Y GESTIÓN DE BASES DE DATOS
DESARROLLO MULTIMEDIA Y WEB	
DESARROLLO DE MEDIOS GRÁFICOS VISUALES	
DESARROLLO DE PRODUCTOS ELECTRÓNICOS	
DESARROLLO DE VIDEOJUEGOS Y ENTORNOS INTERACTIVOS	
DESARROLLO PUBLICITARIO	

Requisitos

- Tener un computador y conexión a internet.
- Para mayor información: betowa.sena.edu.co
- Acta de grado o diploma grado 11º
- Tener 18 años o más
- Oportunidad y disponibilidad
- Entusiasmo por aprender

Gestión de riesgos de la Seguridad y Privacidad de la Información 🔒 Pública

Resumir



Candido Herrera González



Responder



Responder a todos



Reenviar



Para: SENA Huila CIES

Mar 05/05/2026 17:33

CC: Jhoan Stiven Perdomo Perdomo; Katerin Marlen Guzman Santofimio



Retención: Exchange Online (10 años) Expira: Vie 02/05/2036 17:33



Martes de Seguridad PDF Edi...
757 KB

2 archivos adjuntos (909 KB) Guardar todo en OneDrive - Servicio Nacional de Aprendizaje Descargar todo

¡Cordial saludo Comunidad del Centro de la Industria, la Empresa y los Servicios!

En esta edición de Martes de Seguridad, te invitamos a conocer la importancia de la gestión de riesgos de seguridad y privacidad de la información.

CC: © Nelson Yamid Góngora Muñoz

Retención: Exchange Online (10 años) Expira: Vie 02/05/2036 11:39

¡Cordial saludo Comunidad del Centro de la Industria, la Empresa y los Servicios!

Comparto esta importante información.

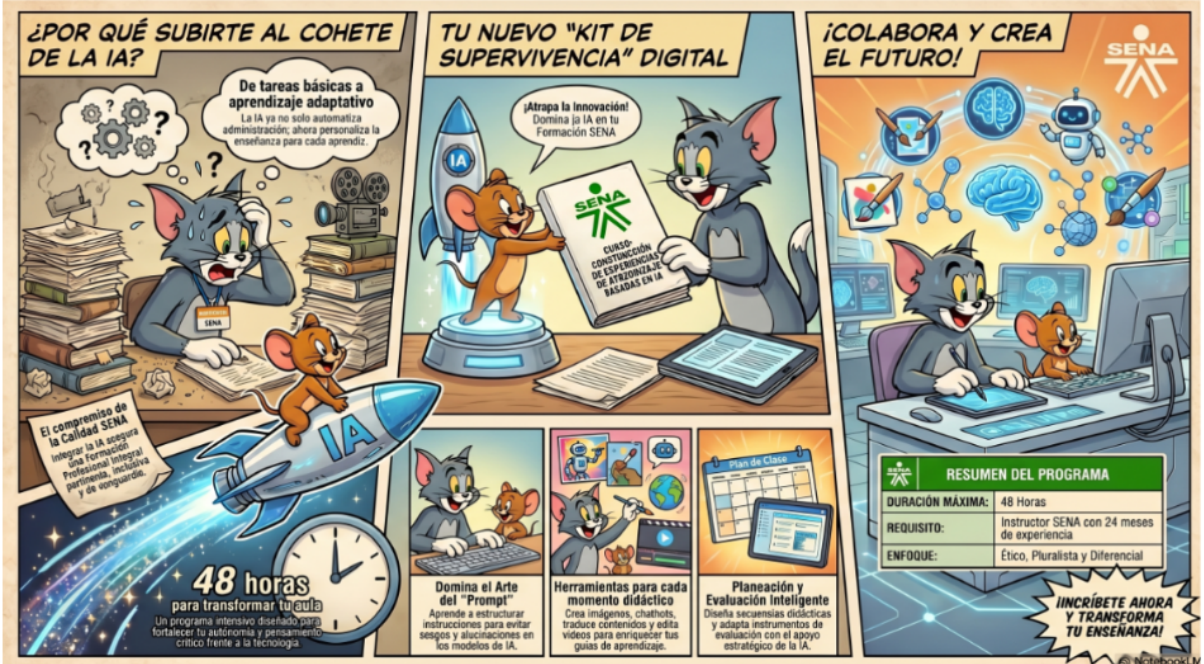

Cándido Herrera González

∨ Ocultar historial de mensajes

De: Diana Giselle Trujillo Sánchez <dtrujillos@sena.edu.co>

Enviado: martes, 5 de mayo de 2026 09:27

Para: Jesus Boanerges Camero Camacho <jcamero@sena.edu.co>; Norberto Hernández Barrero <nhernandezb@sena.edu.co>; Isabel Cristina Yusunguaira <iyusunguaira@sena.edu.co>

Cc: Laura Daniela Perdomo Garzon <lperdomog@sena.edu.co>; Karla Lorena Medina Sierra <kamedina@sena.edu.co>; María Paula Ramirez Marles <mp Ramirez@sena.edu.co>; apoyoeconomico9527 <apoyoeconomico9527@sena4.onmicrosoft.com>

Asunto: RV: Circular segunda convocatoria de apoyo de monitorías 2026.

Cordial saludo Estimados Coordinadores

De manera atenta, remito circular de la segunda convocatoria de apoyo de monitorías 2026 que se llevará a cabo como plazo de inscripción desde el 04 al 15 de mayo de 2026; los aprendices deberán leer cuidadosamente la circular, presentar toda la documentación solicitada y con los requisitos. Los aprendices que remitan la documentación incompleta o sin firma no se tendrán en cuenta.

La circular la pueden encontrar mediante el blog del Centro de Formación y anexa:

<https://industriaempresayservicios.blogspot.com/>

Les agradezco amplia divulgación entre instructores y a su vez ellos a sus aprendices

Nota: solo se podrán inscribir los aprendices que se encuentren en un programa de formación titulada y presencial.

Les agradezco el apoyo.

Atentamente



Diana Giselle Trujillo Sánchez
Centro de La Industria, La Empresa y Los Servicios -
Profesional G02
dtrujillos@sena.edu.co
PBX: (57) 601 5461500 Ext:
Carrera 5 No 16-16



www.sena.edu.co

@SENAcomunica

Retención: Exchange Online (10 años) Expira: Vie 02/05/2036 17:32

Feria_nacional SENA.pdf
2 KB

¡Te esperamos en la Feria Nacional de Trámites y Servicios, SENA en el Territorio!

Del 19 al 22 mayo

- ✓ Conoce nuestra oferta de formación.
- ✓ Entérate de las vacantes de empleo.
- ✓ Haz realidad tu sueño de ser emprendedor.
- ✓ Certifica tu saber.

¡Y conoce más sobre nosotros!

Consulta el lugar y el día de la jornada en tu regional.

Evidencia 08: Pago de Seguridad Social en estado PAGADO del mes en relación, cargado en el DRIVE de Coordinación Académica y en la plataforma SECOP II.

Todas las herramientas Editar Convertir Firma electrónica INSTRUCTO... / GF_77073_AY_2026 Escritorio Asistente de IA

RAZÓN SOCIAL :	EDGAR EDUARDO OLARTE CRUZ
IDENTIFICACIÓN:	CC-7707365
COD. DEPENDENCIA O SUCURSAL:	0
NOM. DEPENDENCIA O SUCURSAL:	0
FECHA GENERACIÓN REPORTE:	2026-05-18
FECHA LÍMITE DE PAGO:	2026-05-19
FECHA DE PAGO:	2026-05-07
ENTIDAD DE PAGO:	BANCOLOMBIA
PERIODO PENSION:	2026-04
PERIODO SALUD:	2026-04
NÚMERO PLANILLA:	36954118
TOTAL COTIZANTES:	1
REFERENCIA DE PAGO (PIN):	36954118
TIPO DE PLANILLA:	I

CODIGO ENTIDAD	NIT	NOMBRE	NÚMERO AFILIADOS	IBC	FONDO SOLIDARIDAD	FONDO SUBSISTENCIA	TOTAL INTERESES	VALOR PAGAR SIN INTERESES	VALOR PAGAR
EP5005	800251440	SANTAS	1	\$ 1.894.999	\$ 0	\$ 0	\$ 0	\$ 236.900	\$ 236.900
230201	800229739	PROTECCION	1	\$ 1.894.999	\$ 0	\$ 0	\$ 0	\$ 303.200	\$ 303.200
14-23	800011153	POSITIVA	1	\$ 1.894.999	\$ 0	\$ 0	\$ 0	\$ 9.900	\$ 9.900
Total a pagar					\$ 0	\$ 0	\$ 0	\$ 550.000	\$ 550.000

PAGADO



Comprobante en línea

6 May 2026 19:25

Pago PSE

Comercio
ASOPAGOS

Referencia 1
10.10.11.80

Fecha
6 May 2026 19:25

Referencia 2
CC

Número de factura
36954118

Referencia 3
7707365

Descripción del pago
Pago de seguridad Social Integrado

Valor del Pago
\$550.000

Número de comprobante
TR260506192528V1aspP

Costo de la transacción
\$ 0

Producto origen
Producto
****** 2616**

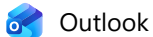

2-13 Activación Protocolo Deserción (soporte instructor) ID: 1174

Desde Norberto Hernández Barrero <nhernandezb@sena.edu.co>

Fecha Jue 07/05/2026 15:45

Para Edgar Eduardo Olarte Cruz <eolartec@sena.edu.co>

Estimado Instructor: Edgar Eduardo Olarte Cruz
La coordinación académica ha recibido la siguiente solicitud:

ID solicitud	Instructor	Aprendiz	Identificación	Teléfono	E-mail	Programa	Ficha	Causal	Acción Instructor	Estado actual del aprendiz
1174	Edgar Eduardo Olarte Cruz	JHULIAN JOSE POLANIA RODRIGUEZ	1077228996	3138573946	935jhulian@gmail.com	Gestión redes de datos	3459341	CF 1 Motivos económicos - No cuento con recursos económicos para estudiar en el SENA	El Aprendiz informa que no tiene recursos económicos, ni transporte para asistir a formación. Vive en Palermo.	No asiste

De acuerdo con el protocolo de deserción establecido, se procederá con la gestión correspondiente a través de las instancias definidas para tal fin.

Una vez finalizado el procedimiento, recibirá una notificación de aprobación. En ese momento, le solicitamos amablemente confirmar si las acciones realizadas por los diferentes actores fueron eficaces para promover la permanencia y retención del aprendiz.

Atentamente,
NORBERTO HERNANDEZ BARRERO
Coordinador académico
Sede Industria
SENA Neiva - Huila

Este es un correo generado automáticamente, favor no responder.
En caso necesario ingrese directamente al chatbot de autogestión del CIES y seleccione una opción: www.autogestioncies.com



Norberto Hernández Barrero
Centro de La Industria, La Empresa y Los Servicios - Instructor G20
nhernandezb@sena.edu.co
PBX:+(57) 601 5461500 Ext:83357
Carrera 5 No 16-16



@SENAcomunica

www.sena.edu.co

Evidencia 10: Cuenta de cobro cargado en el DRIVE de Coordinación Académica y en la plataforma SECOP II.

The screenshot displays a SharePoint library interface. At the top, the 'SharePoint' logo and a search bar are visible. The library name is 'INSTRUCTORES CIES INDUSTRIA - CONTRATISTAS'. Below the name, it indicates 'Grupo privado', 'No se sigue', and '4 miembros'. The breadcrumb path is '> EVIDENCIAS E INFO... > EDGAR EDUARDO ... > MAYO'. Action buttons include 'Compartir', 'Copiar vínculo', 'Agregar acceso directo a OneDrive', 'Descargar', and 'Crear o cargar'. A filter dropdown shows 'Todos los docu...'. The document list has columns for 'Nombre', 'Modificado', and 'Modificado por'. Two PDF files are listed: 'GC_7707365_2726_MAY_2026.pdf' and 'GF_7707365_2726_MAY_2026.pdf', both modified on 'El lunes a las 3:21 PM' and 'El lunes a las 3:20 PM' respectively by 'Edgar Eduardo Olarte Cruz'.

Nombre	Modificado	Modificado por
GC_7707365_2726_MAY_2026.pdf	El lunes a las 3:21 PM	Edgar Eduardo Olarte Cruz
GF_7707365_2726_MAY_2026.pdf	El lunes a las 3:20 PM	Edgar Eduardo Olarte Cruz

RV: INFORME CARACTERIZACIÓN - DEISY LORENA CRISTANCHO HEREDIA - GESTION REDES DE DATOS - 3459341

Desde Edgar Eduardo Olarte Cruz <eolartec@sena.edu.co>

Fecha Mié 06/05/2026 8:28

Para Maira Fernanda Gaona Vargas <mfgaona@sena.edu.co>

CC Norberto Hernández Barrero <nhernandezb@sena.edu.co>; Deicy Constanza Ramon Herrera <dramon@sena.edu.co>; Karla Lorena Medina Sierra <kamedina@sena.edu.co>

 1 archivo adjunto (98 KB)

INFORME CARACTERIZACION - DEISY LORENA CRISTANCHO HEREDIA.pdf;

Muy buenos días Maira,

Adjunto acorde con las indicaciones de bienestar para hacer los ajustes en el SGVA.

DATOS DEL APRENDIZ

Nombre: DEISY LORENA CRISTANCHO HEREDIA

Número y Tipo de documento de Identidad: CC. 1075235838

Celular: 3135355689

Programa de Formación: GESTION REDES DE DATOS

Ficha: 3459341

Edad: 19 AÑOS

EPS: NUEVA EPS

Dirección de residencia: CARRERA 24A No. 15-15

Gracias por el apoyo.

Saludos,

De: Deicy Constanza Ramon Herrera <dramon@sena.edu.co>

Enviado: martes, 5 de mayo de 2026 18:15

Para: Edgar Eduardo Olarte Cruz <eolartec@sena.edu.co>

Cc: Norberto Hernández Barrero <nhernandezb@sena.edu.co>; Karla Lorena Medina Sierra <kamedina@sena.edu.co>

Asunto: INFORME CARACTERIZACIÓN - DEISY LORENA CRISTANCHO HEREDIA - GESTION REDES DE DATOS - 3459341

Estimado Instructor Eduardo Olarte

Cordial saludo

De manera atenta me permito adjuntar informe de caracterización de la aprendiz Deisy Lorena Cristancho Heredia de la formación Gestión redes de datos Ficha 3459341.

RV: Aprendiz JHON ESTEBAN GALINDEZ ZUÑIGA

Desde Edgar Eduardo Olarte Cruz <eolartec@sena.edu.co>

Fecha Mié 06/05/2026 8:29

Para Maira Fernanda Gaona Vargas <mfgaona@sena.edu.co>

CC Norberto Hernández Barrero <nhernandezb@sena.edu.co>; Deicy Constanza Ramon Herrera <dramon@sena.edu.co>; Karla Lorena Medina Sierra <kamedina@sena.edu.co>

 1 archivo adjunto (115 KB)

CARACTERIZACION - JHON ESTEBAN GALINDEZ.pdf;

Muy buenos días Maira,

Adjunto acorde con las indicaciones de bienestar para hacer los ajustes en el SGVA.

DATOS DEL APRENDIZ

Nombre: JHON ESTEBAN GALINDEZ ZUÑIGA

Número y Tipo de documento de Identidad: CC. 1084330945

Celular: 3054345750

Programa de Formación: Gestión Redes de Datos

Ficha: 3145546

Edad: 20 AÑOS

EPS: SANITAS

Dirección de residencia: carrera 49ª 19B-12 MISAEL PASTRANA

Acudiente: BLANCA ESTELA GALINDEZ – 3102246968 Progenitora

Discapacidad: El aprendiz soporta con certificado de discapacidad.

El aprendiz consume medicamentos: Ninguno.

Gracias por el apoyo.

Saludos,

De: Deicy Constanza Ramon Herrera <dramon@sena.edu.co>

Enviado: viernes, 27 de febrero de 2026 18:58

Para: Norberto Hernández Barrero <nhernandezb@sena.edu.co>

Cc: Edgar Eduardo Olarte Cruz <eolartec@sena.edu.co>; Karla Lorena Medina Sierra <kamedina@sena.edu.co>

Asunto: RE: Aprendiz JHON ESTEBAN GALINDEZ ZUÑIGA

Apreciado Coordinador Norberto

Cordial saludo

Para los fines pertinentes, adjunto a la presente Informe Caracterización y Documentos (Historia clínica - Evaluación Neuropsicológica) del siguiente aprendiz:

RV: 2-12 Otros para instructor -EDGAR EDUARDO OLARTE CRUZ - El aprendiz John Estaban Galíndez, identificado con CC No. 1084330945, del programa Gestión de Redes de Datos, grupo No. 3145546, fue caracterizado por el área de Bienestar al Aprendiz, donde...

Desde Edgar Eduardo Olarte Cruz <eolartec@sena.edu.co>

Fecha Mar 05/05/2026 9:30

Para Norberto Hernández Barrero <nhernandezb@sena.edu.co>; Alberto Enrique Oviedo Buelvas <aoviedob@sena.edu.co>

CC Deicy Constanza Ramon Herrera <dramon@sena.edu.co>

 1 archivo adjunto (34 KB)

Formulario Ajustes Razonables.xlsx;

Buenas tardes,

Adjunto información solicitada.

Saludos,

De: Edgar Eduardo Olarte Cruz <eolartec@sena.edu.co>

Enviado: lunes, 4 de mayo de 2026 13:35

Para: Norberto Hernández Barrero <nhernandezb@sena.edu.co>; Alberto Enrique Oviedo Buelvas <aoviedob@sena.edu.co>

Cc: Deicy Constanza Ramon Herrera <dramon@sena.edu.co>

Asunto: RE: 2-12 Otros para instructor -EDGAR EDUARDO OLARTE CRUZ - El aprendiz John Estaban Galíndez, identificado con CC No. 1084330945, del programa Gestión de Redes de Datos, grupo No. 3145546, fue caracterizado por el área de Bienestar al Aprendiz, donde...

Buenas tardes,

Adjunto información solicitada.

Saludos,

De: Norberto Hernández Barrero <nhernandezb@sena.edu.co>

Enviado: lunes, 4 de mayo de 2026 11:31

Para: Edgar Eduardo Olarte Cruz <eolartec@sena.edu.co>; Alberto Enrique Oviedo Buelvas <aoviedob@sena.edu.co>

Cc: Deicy Constanza Ramon Herrera <dramon@sena.edu.co>

Asunto: RV: 2-12 Otros para instructor -EDGAR EDUARDO OLARTE CRUZ - El aprendiz John Estaban Galíndez, identificado con CC No. 1084330945, del programa Gestión de Redes de Datos, grupo No. 3145546, fue caracterizado por el área de Bienestar al Aprendiz, donde...

Cordial saludo:

Solicito especifique los ajustes razonables que se han implementado en este caso para el aprendiz.

Quedo pendiente

Atentamente,

 Logo SENA

Norberto Hernández Barrero

Coordinador Académico

Sede Industria

Centro de la Industria, la Empresa y los Servicios

nhernandezb@sena.edu.co

Tel: +57(8) 8757040 IP: 83234

Neiva - Huila

 [instagr](#)  [Facebo](#)  [Twit](#)  [Youtu](#)
[am](#) [ok](#) [ter](#) [be](#)

 SENA

 Redes

De: Norberto Hernández Barrero <nhernandezb@sena.edu.co>

Enviado: lunes, 4 de mayo de 2026 10:52

Para: Norberto Hernández Barrero <nhernandezb@sena.edu.co>

Asunto: 2-12 Otros para instructor -EDGAR EDUARDO OLARTE CRUZ - El aprendiz John Estaban Galíndez, identificado con CC No. 1084330945, del programa Gestión de Redes de Datos, grupo No. 3145546, fue caracterizado por el área de Bienestar al Aprendiz, donde se ...

2-12 Otros para instructor

Solicitud: El aprendiz John Estaban Galíndez, identificado con CC No. 1084330945, del programa Gestión de Redes de Datos, grupo No. 3145546, fue caracterizado por el área de Bienestar al Aprendiz,

Evidencia 12: Evidencia fotográfica equipos, recursos y herramientas para el cumplimiento de las obligaciones y actividades del objeto contractual

