

TABLA DE ESPECIFICACIONES	
CODIGO	DESCRIPCIÓN
F-02 02	m2 Cielo raso lámina de drywall RH 12mm
G-04 01 16	m2 Baldosa Blanco Grano Rocío pulida de 40x40cm
G-05 02 11	m Pintura acrílica de alta aspasia color blanco
Q-01 01 03	un Baranda discapacitados tipo 02
Q-05 01	un Espejo fotado 5mm 60 x 80cm
Q-05 02	un Espejo fotado 5mm 60 x 80cm inclinación 15°
U-01 01 03 01	un Lavamanos Free de Corona
U-01 01 03 03	un Lavamanos Acacuer de colgar Corona
U-01 01 03 05	un Taza Báltico tipo Fluxometro de Corona

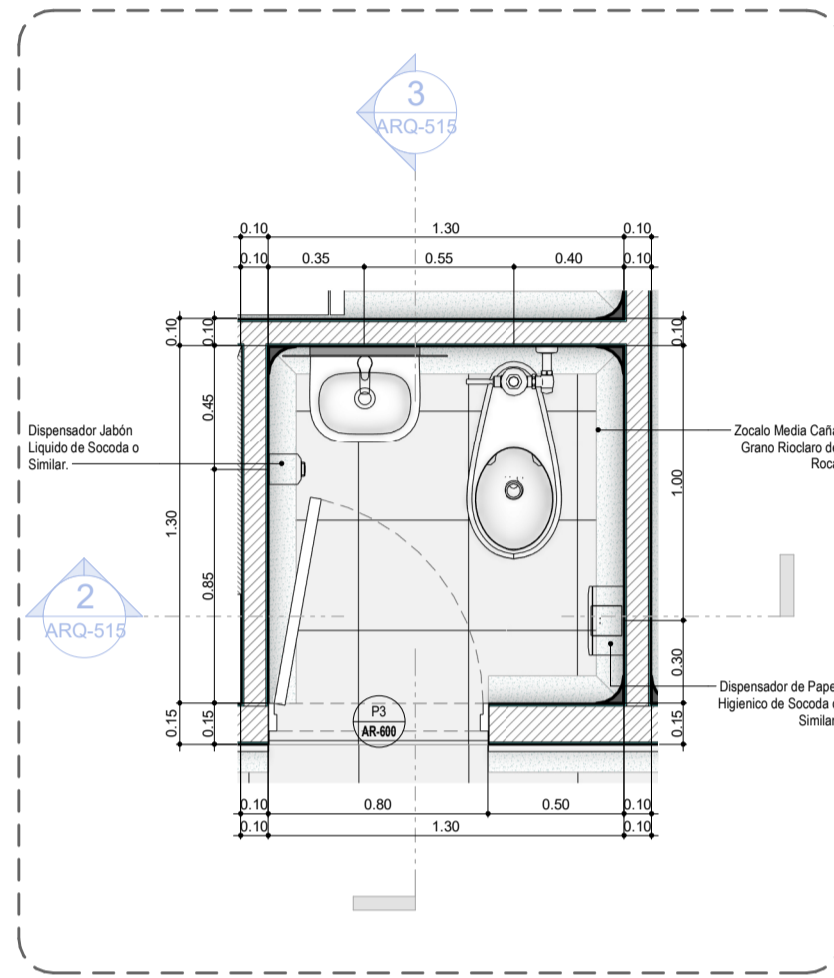

1 DETALLE PLANTA SENCILLO TÍPICO
Escala 1: 25

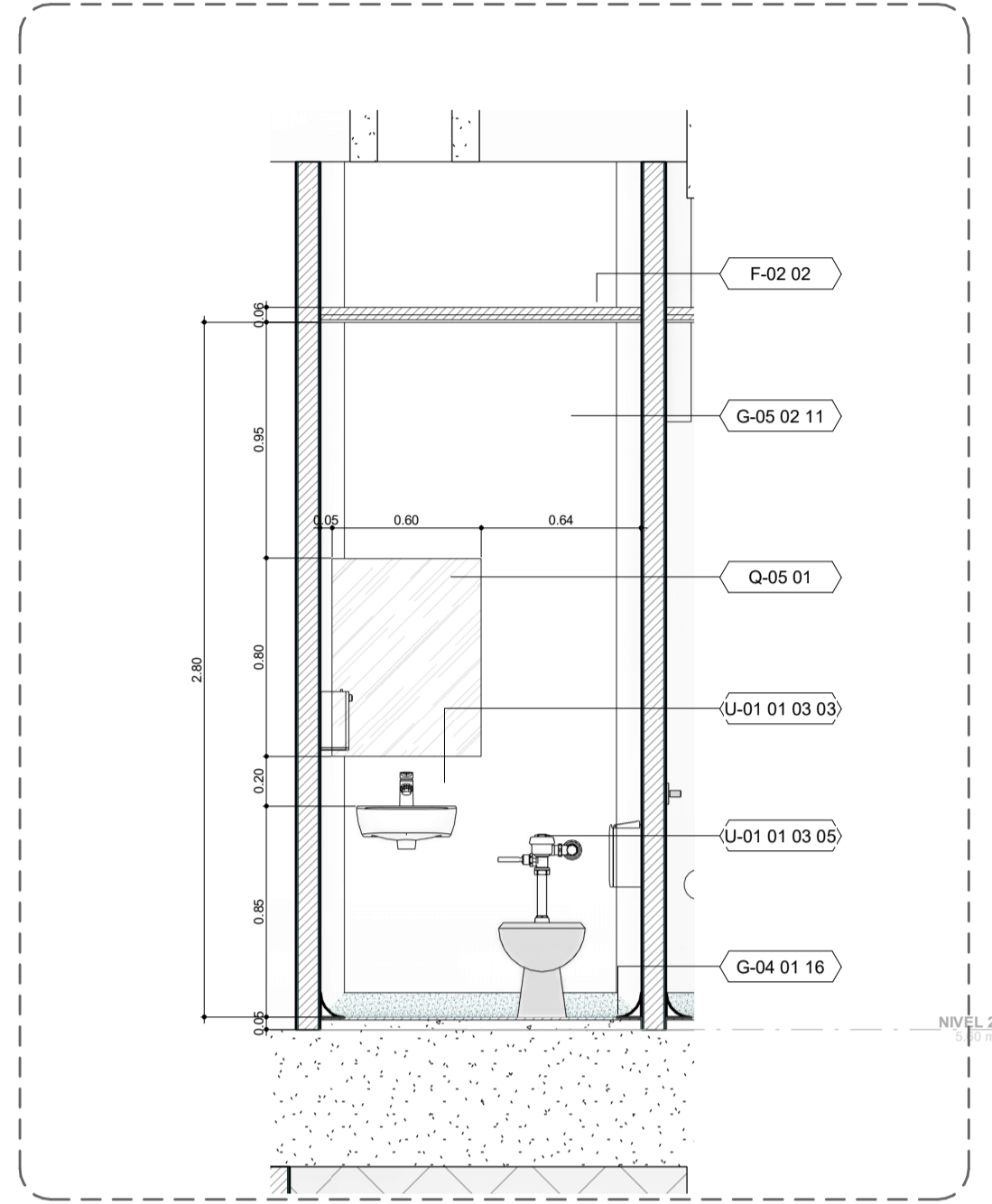

2 SECCION 1 BAÑO SENCILLO TÍPICO
Escala 1: 25

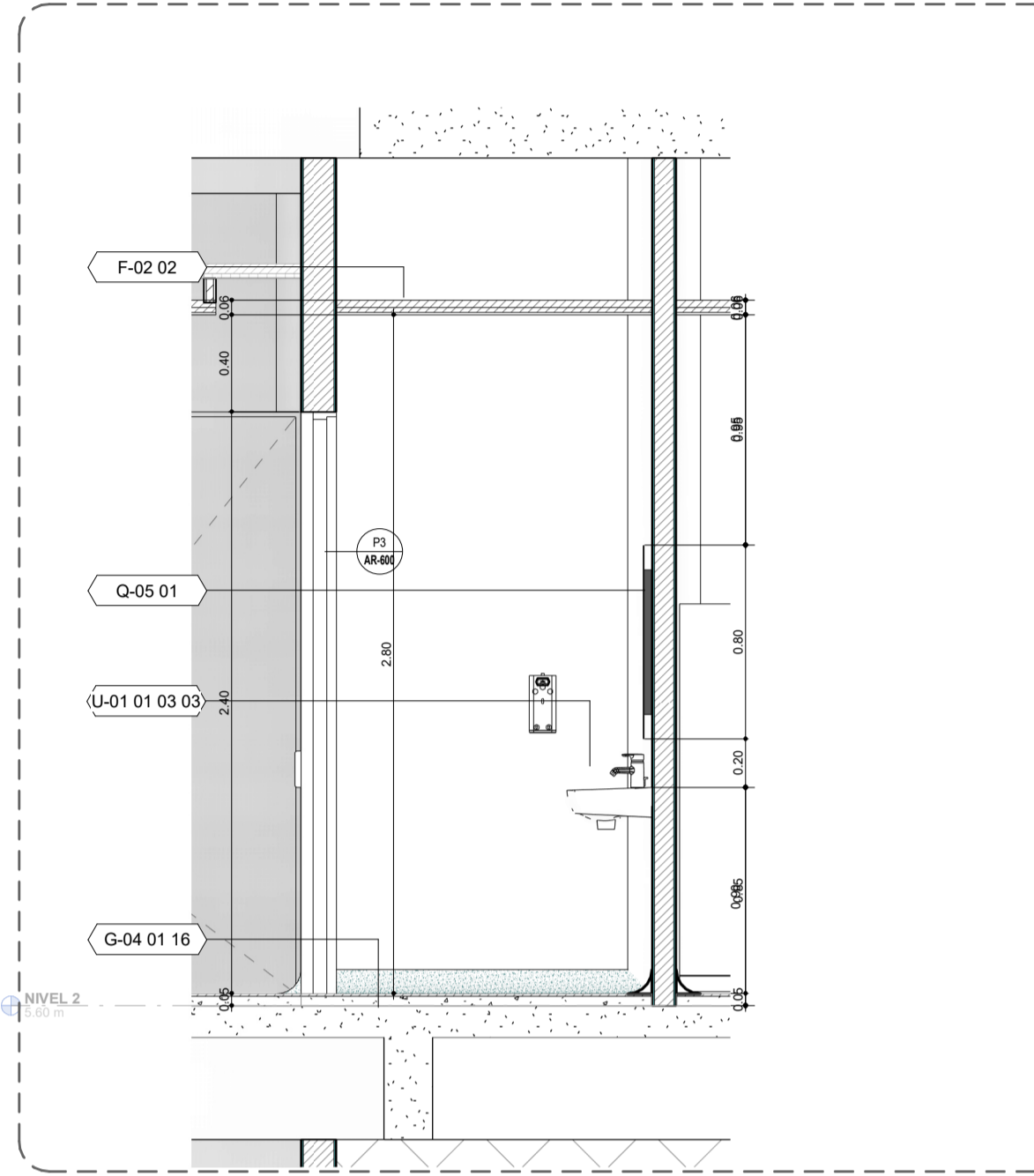

3 SECCION 2 BAÑO SENCILLO TÍPICO
Escala 1: 25

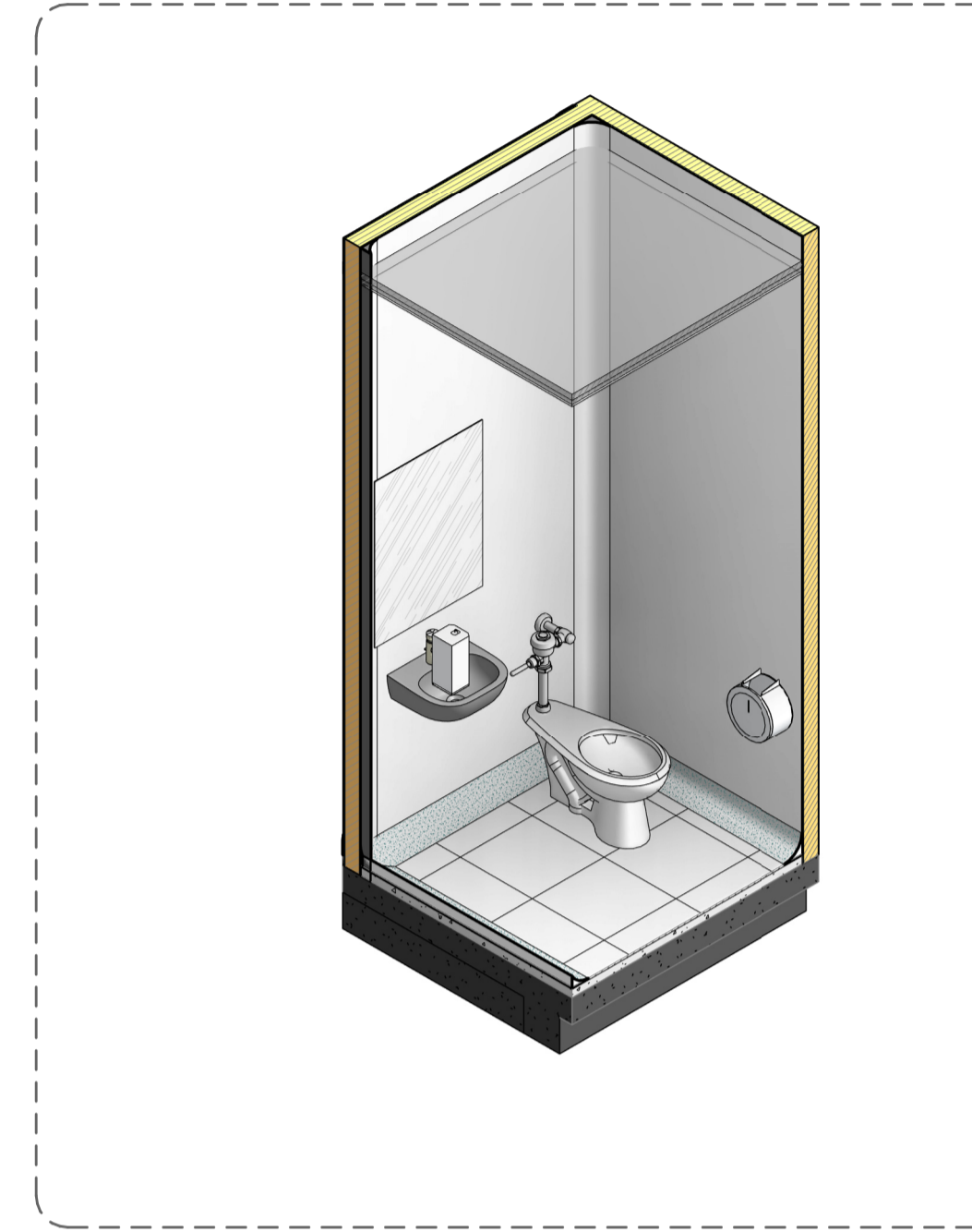

4 DETALLE ISOMETRICO 1
Escala

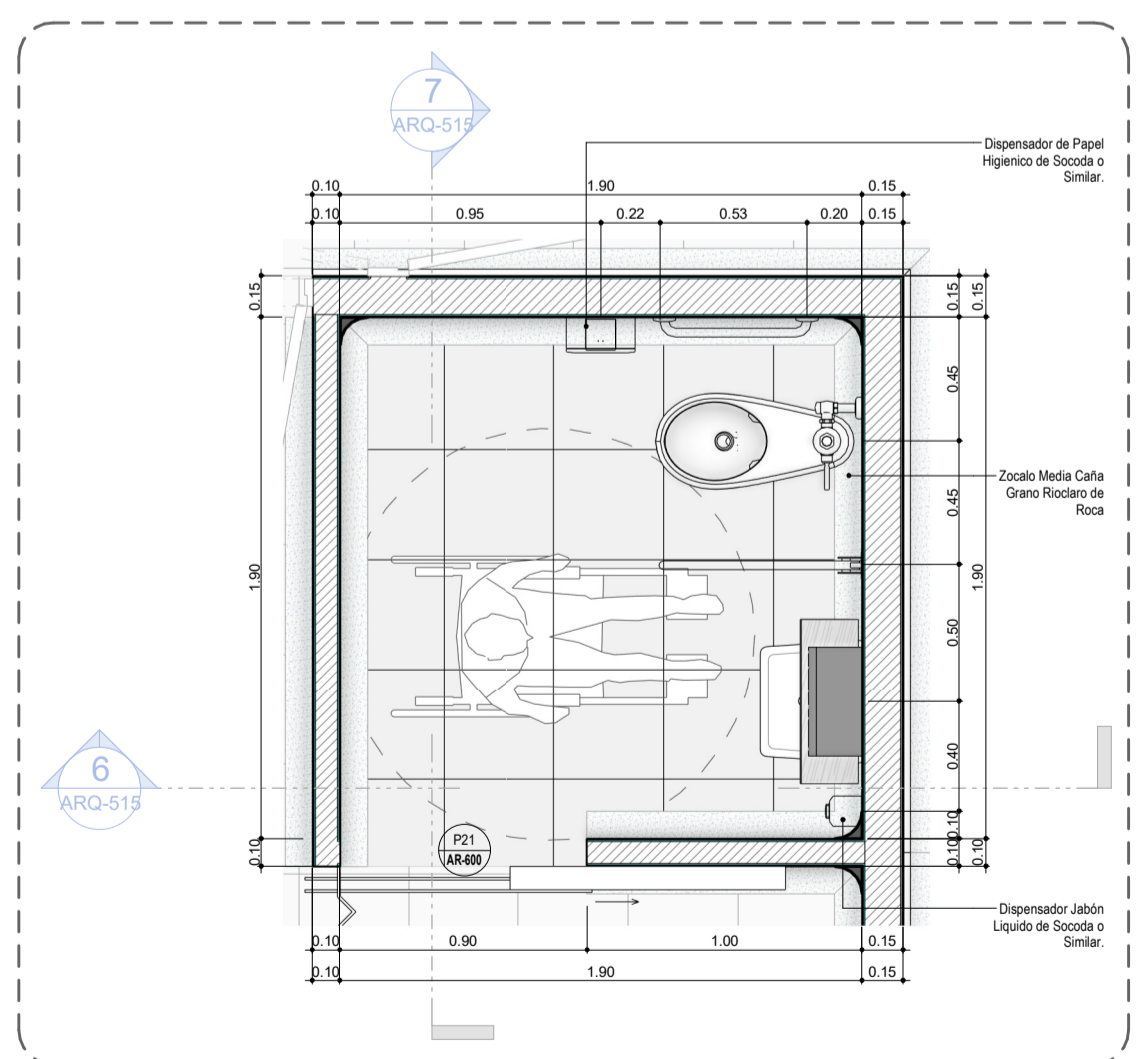

5 DETALLE PLANTA BAÑO VALORACION GINECO/CIRUGÍA
Escala 1: 25

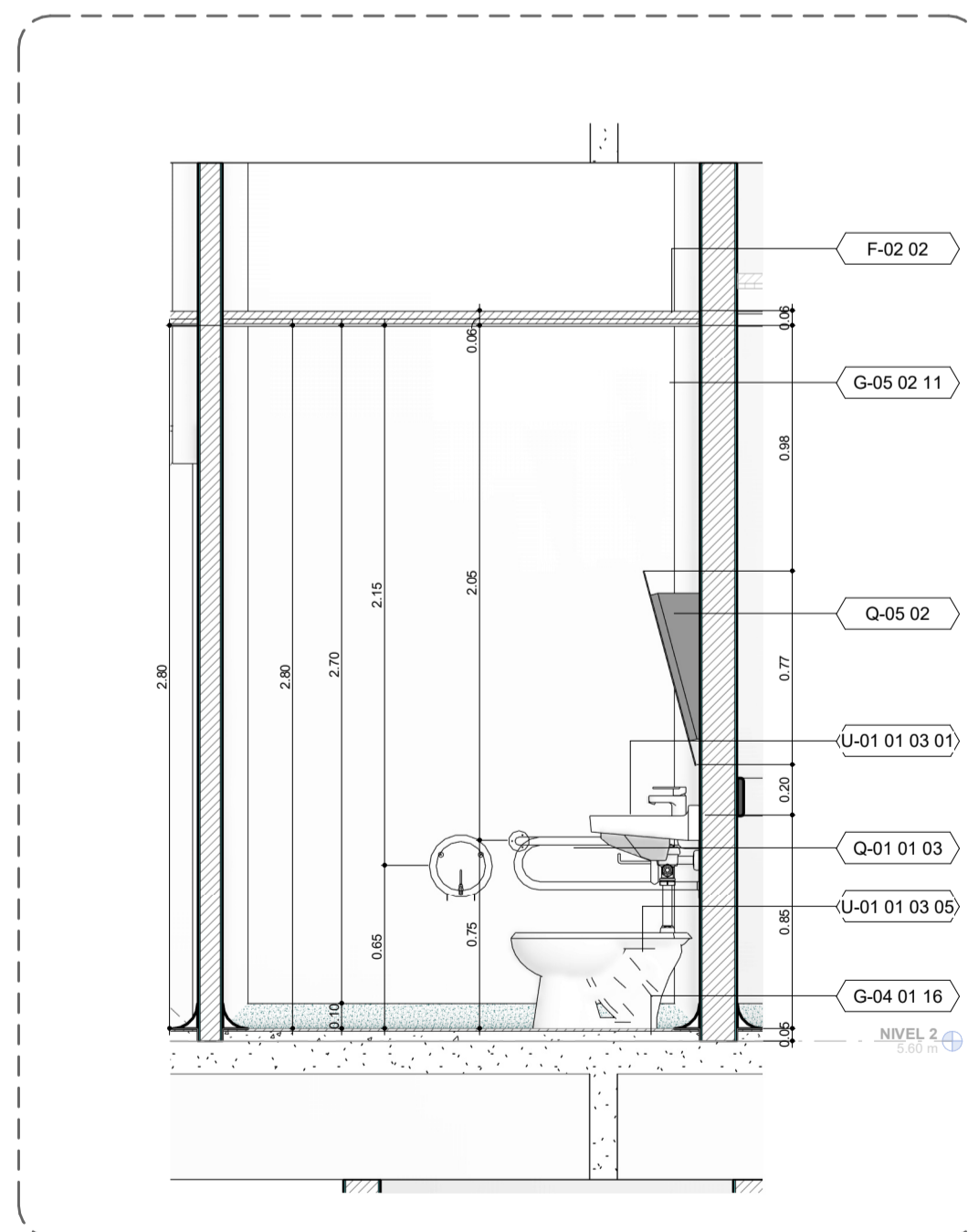

6 SECCION 1 BAÑO VALORACION GINECO/CIRUGÍA
Escala 1: 25

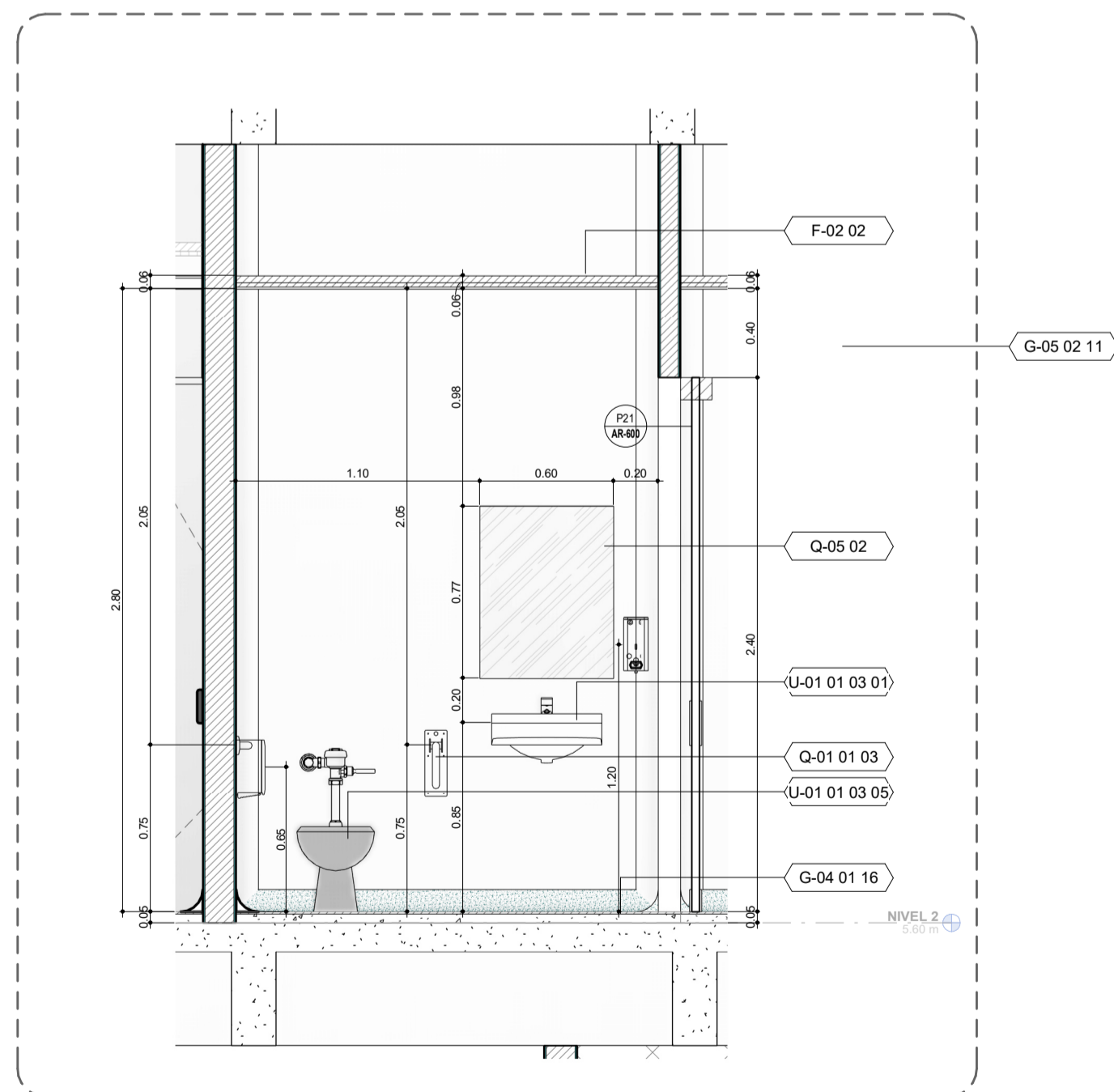

7 SECCION 2 BAÑO VALORACION GINECO/CIRUGÍA
Escala 1: 25

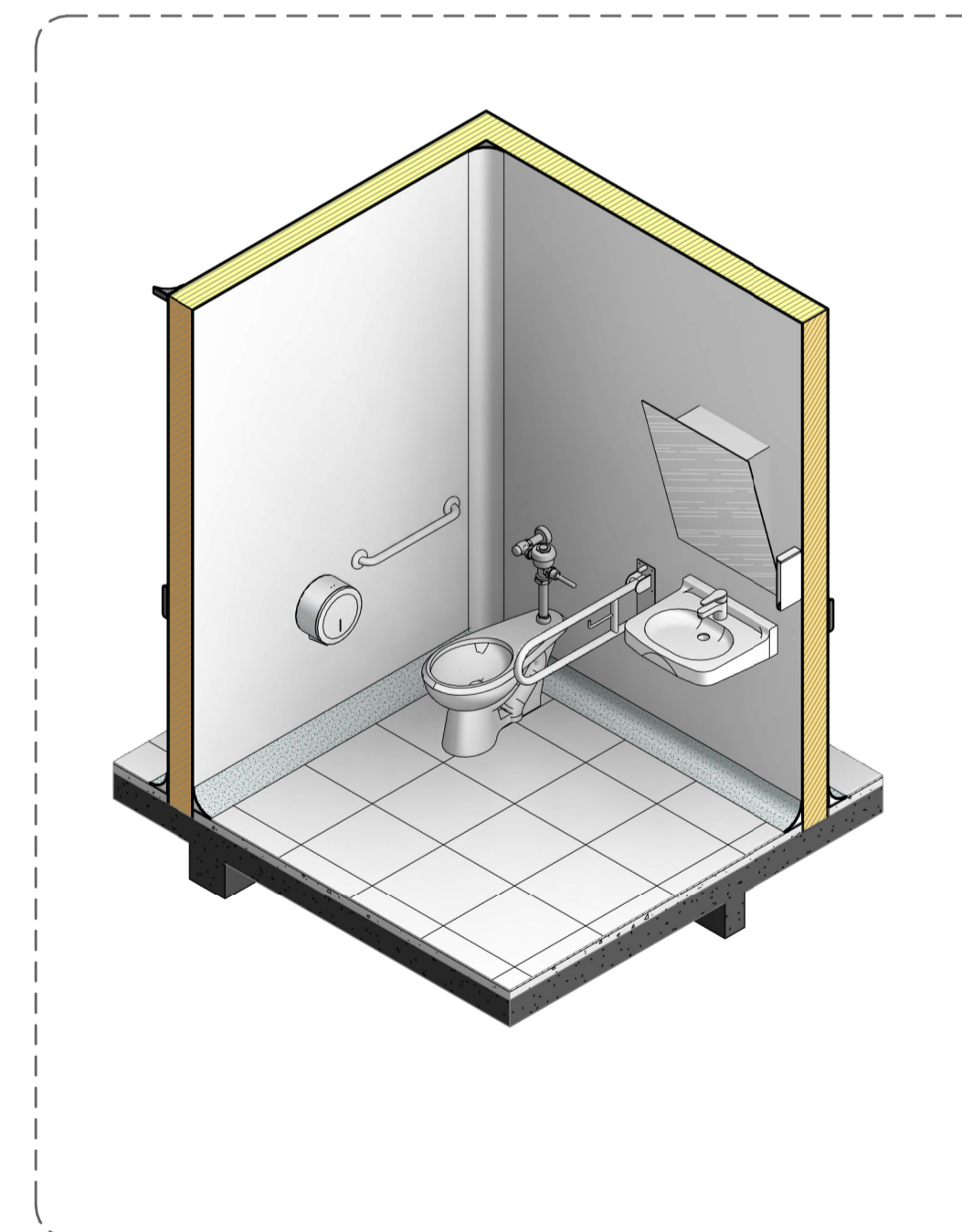

8 DETALLE ISOMETRICO 2
Escala

As	03-11-2021	ARQ-515	As																											
FECHA DE REVISIÓN: ESCALA	PLANO N°	REV.																												
NOMBRE DEL PROYECTO: ESTUDIOS Y DISEÑOS TORRE CLÍNICA ESE HOSPITAL SAN RAFAEL YOLOMBO.	DIRECCIÓN: CARRERA 3A N° 13 - 488 YOLOMBO, ANTIOQUIA	COO. PROYECTO: MUNICIPIO DE YOLOMBO, CALLE COLOMBA N° 28 - 52, YOLOMBO	CONTRATO N° 056 DE 2021																											
SELOS																														
<p>ESPACIO PARA CUADRO DE AREAS Y/O CONVENCIONES, OBSERVACIONES, REVISIONES Y MODIFICACIONES:</p> <p>CONVENCIONES</p> <p>*Todas las medidas deberán ser Ratificadas en Obra, Cuenta y Riesgo de Cada uno de los Contratistas.</p>																														
INTERVENIOR: JORGE GÓMEZ, Convergencia Constructores S.A.S., Calle 41 N° 78 19 Barrio Laureles Medellín Antioquia	CONSULTOR: DEACIUIL, Calle 65 N° 77-103 Medellín Antioquia, www.deaciuil.com																													
	DISEÑO: ALCUBO ARQUITECTOS, NIT 900 394 485-3 PROFESIONAL RESPONSABLE: ARO ALEJANDRO MARTÍNEZ D., MAT A05242000-98564258 DIBUJO: ARO MARÍA ISABEL PRADA Z., MAT A27782017-115202136																													
	MODIFICACIONES CONTROL DE CAMBIOS																													
	<table border="1"> <thead> <tr> <th>REV.</th> <th>FECHA</th> <th>RESPONSABLE</th> <th>MODIFICACIÓN</th> </tr> </thead> <tbody> <tr> <td>1</td> <td>15/09/2021</td> <td>Arquitectura</td> <td>Entrega cabida</td> </tr> <tr> <td>2</td> <td>30/09/2021</td> <td>Arquitectura</td> <td>Modificación observaciones cabida</td> </tr> <tr> <td>3</td> <td>15/10/2021</td> <td>Arquitectura</td> <td>Entrega anteproyecto</td> </tr> <tr> <td>4</td> <td>21/10/2021</td> <td>Arquitectura</td> <td>Modificación observaciones anteproyecto</td> </tr> <tr> <td>5</td> <td>03/11/2021</td> <td>Arquitectura</td> <td>Modificación observaciones anteproyecto</td> </tr> <tr> <td>6</td> <td>26/10/2023</td> <td>Arquitectura</td> <td>Modificación por ajustes de estructura</td> </tr> </tbody> </table>			REV.	FECHA	RESPONSABLE	MODIFICACIÓN	1	15/09/2021	Arquitectura	Entrega cabida	2	30/09/2021	Arquitectura	Modificación observaciones cabida	3	15/10/2021	Arquitectura	Entrega anteproyecto	4	21/10/2021	Arquitectura	Modificación observaciones anteproyecto	5	03/11/2021	Arquitectura	Modificación observaciones anteproyecto	6	26/10/2023	Arquitectura
REV.	FECHA	RESPONSABLE	MODIFICACIÓN																											
1	15/09/2021	Arquitectura	Entrega cabida																											
2	30/09/2021	Arquitectura	Modificación observaciones cabida																											
3	15/10/2021	Arquitectura	Entrega anteproyecto																											
4	21/10/2021	Arquitectura	Modificación observaciones anteproyecto																											
5	03/11/2021	Arquitectura	Modificación observaciones anteproyecto																											
6	26/10/2023	Arquitectura	Modificación por ajustes de estructura																											
APROBACIONES																														
V.S. BUENO SUPERVISOR DELEGADO POR EL HOSPITAL SAN RAFAEL DE YOLOMBO		V.S. REPRESENTANTE LEGAL DEL CONTRATO DE INTERVENCIÓN																												
V.S. DIRECTOR DE INTERVENCIÓN DE ESTUDIOS Y DISEÑOS.		VALDO PROFESIONAL DE INTERVENCIÓN																												
V.S. REPRESENTANTE LEGAL DEL CONTRATO DE CONSULTORÍA		V.S. DIRECTOR DE ESTUDIOS Y DISEÑOS																												
NOMBRE DE PLANO: BAÑO VALORACIÓN CIRUGÍA Y GINECOBSTERICIA BAÑO SENCILLO TÍPICO NIVEL 2																														
CONTENIDO DE PLANO: (SELLO)																														
ESCALA	FECHA DE REVISIÓN:	PLANO N°	REV.																											
As	03-11-2021	ARQ-515																												

Este plano fue elaborado por medio electrónico, en formato electrónico, en fecha 03/11/2021

DOCUMENTO CONFIDENCIAL

ARCHIVO DIGITAL: DOCUMENTO CONFIDENCIAL