	FUERZA AEROESPACIAL COLOMBIANA	Código:	DE-DEAJU-FR-048
	FORMATO INFORME DE SUPERVISIÓN MANTENIMIENTO O ADQUISICIÓN O SUMINISTRO BIENES AERONÁUTICOS	Versión N°:	01
		Vigencia:	13-03-2026

INFORME DE SUPERVISIÓN

1. DATOS GENERALES DEL CONTRATO

Unidad y/o Dependencia	CATAM-GRUTE
Fecha del informe	Día: 21 Mes: 05 Año: 2026.
Tipo de informe	Parcial X Final ☐
Periodo evaluado	Mes: mayo Año: 2026.
Número de Contrato	006-00-L-CATAM-GRUTE-2026.
Contratista	LLANTAS E IMPORTACIONES SAGU S.A.S
Objeto	SUMINISTRO DE LLANTAS PARA EL EQUIPO TERRESTRE DE APOYO AERONÁUTICO, ASIGNADO AL GRUPO TECNICO DE CATAM CONFORME AL ANEXO TÉCNICO
Valor del Contrato	$120.000.000,00 COP; Ciento veinte millones de pesos.
Fecha Suscripción Contrato	Día: 13 Mes: 03 Año: 2026.
Plazo de Ejecución	Día: 31 Mes: 08 Año: 2026.
Forma de Pago	

FECHA CORTE	VALOR PAGO	MES PAC
El supervisor hará corte de facturación el 30 de mayo del 2026	De acuerdo a facturación y recibo a satisfacción	Dentro de los 45 días siguientes a la radicación de documentos para pago
El supervisor hará corte de facturación el 31 de Agosto del 2026		

2. CUMPLIMIENTO CONDICIONES INICIO EJECUCIÓN CONTRATO O CONVENIO

Registro Presupuestal	Número: 217926 Fecha: Día: 16 Mes: 03 Año: 2026.
Oficio Aprobación Vigencias Futuras (si aplica)	N/A
Registro Presupuestal VF	N/A
Aprobación Garantía de Cumplimiento	Día: 18 Mes: 03 Año: 2026.
Aprobación Garantía RCE (si aplica)	N/A
Aprobación - Otras Garantías (CALIDAD Y CORRECTO FUNCIONAMIENTO)	Día: 12 Mes: 03 Año: 2026.
Acta de Inicio de Ejecución (si aplica)	Día: 18 Mes: 03 Año: 2026.

3. MODIFICATORIOS / SUSPENSIONES

PRIMER MODIFICATORIO	
Fecha firma Modificatorio	N/A
Objeto de la Modificación	N/A
Valor Adicionado / reducción (Si aplica)	N/A
Nuevo Valor Contrato	N/A
Nuevo Plazo ejecución (Si aplica)	N/A
Registro Presupuestal Ajustado	N/A
Aprobación Garantía Cumplimiento Modificatorio (si aplica)	N/A
Aprobatorio Garantía RCE Modificatorio (si aplica)	N/A
Aprobación - Otras Garantías	N/A

PRIMERA SUSPENSIÓN	
Fecha firma	N/A
Objeto de la Suspensión	N/A
Fecha Reinicio	N/A
Observaciones	N/A

4. PERSONAL REQUERIDO PARA LA EJECUCION DEL CONTRATO O CONVENIO (EXIGIDO EN LAS ESPECIFICACIONES TÉCNICAS)

NOMBRES Y APELLIDOS	CARGO	OTROS (TARJETA PROFESIONAL/TITULO PROFESIONAL O TECNICO)
N/A	N/A	N/A

5. ESTADO DE EJECUCIÓN (PLAZO VS CUMPLIMIENTO)

Avance Físico	51,10 %
Avance en Tiempo	38,55 %; (total días contrato 166 días)
Estado del Contrato	En ejecución X Ejecutado ☐ Suspendido ☐
Cumplimiento general	Sí X No ☐

6. ESTADO FINANCIERO

Valor del Contrato	$ 120.000.000 COP
Valor y Porcentaje de Pagos realizados	$ 0 (0 %)
Valor y Porcentaje de Pagos pendientes de realizar	$ 120.000.000 (100 %)

Pago No.	DESCRIPCION DEL BIEN AERONÁUTICO O SERVICIO	No FACTURA	No ORDEN DE PAGO	FECHA	VALOR ORDEN DE PAGO
N/A	N/A	N/A	N/A	N/A	N/A
				TOTAL PAGOS	N/A

7. CUMPLIMIENTO CONTRACTUAL (Contratista / Entidad)

Objeto contractual	Cumple X No cumple ☐ No aplica ☐
Cronograma (Adjuntar)	Cumple ☐ No cumple ☐ No aplica X
Especificaciones técnicas	Cumple X No cumple ☐ No aplica ☐

Pólizas vigentes y aprobadas en la Plataforma SECOP II	Cumple X No cumple ☐ No aplica ☐
Obligaciones contractuales generales y especificas	Cumple X No cumple ☐ No aplica ☐
Clausula Catalogación	Cumple X No cumple ☐ No plica ☐
Clausula Offset	Cumple ☐ No cumple ☐ No aplica X
Cargue facturas en Plataforma SECOP II	Cumple ☐ No cumple ☐ No aplica X
Otras obligaciones de ejecución	Cumple X No cumple ☐ No aplica ☐
Acta de Liquidación o Constancia de No Liquidación	Cumple ☐ No cumple ☐ No aplica X

7.1. DESCRIPCIÓN DETALLADA DE LAS ACTIVIDADES DESARROLLADAS E INFORME DE TRABAJOS REALIZADOS POR EL CONTRATISTA DENTRO DEL PERIODO ANALIZADO EN EL PRESENTE INFORME DE SUPERVISIÓN

7.1.1. AVANCE FISICO DEL CONTRATO

El día 28 de abril de 2026 el contratista hizo entrega parcial de las llantas solicitadas del primer pedido, hizo entrega de 4 LLANTAS 8.25 -15 MONTACARGA CON NEUMÁTICO como consta en el siguiente soporte.

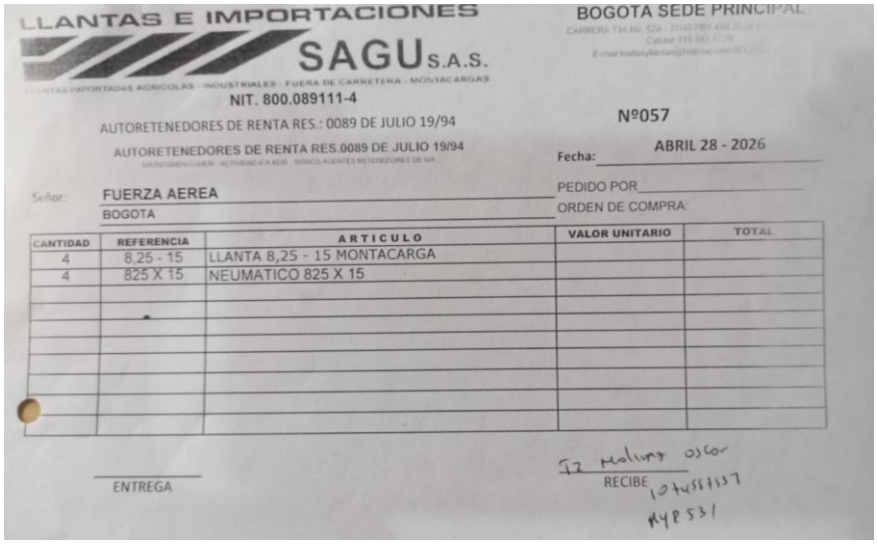

LLANTAS E IMPORTACIONES SAGU S.A.S.

BOGOTA SEDE PRINCIPAL

NIT. 800.089111-4

AUTORETENEDORES DE RENTA RES.: 0089 DE JULIO 19/94

AUTORETENEDORES DE RENTA RES.0089 DE JULIO 19/94

Nº057

Fecha: ABRIL 28 - 2026

Señor: FUERZA AEREA

BOGOTA

PEDIDO POR

ORDEN DE COMPRA

CANTIDAD	REFERENCIA	ARTICULO	VALOR UNITARIO	TOTAL
4	8.25 - 15	LLANTA 8,25 - 15 MONTACARGA		
4	825 X 15	NEUMATICO 825 X 15		

ENTREGA

RECIBE

El día 29 de abril de 2026 el contratista hizo entrega parcial de las llantas solicitadas del primer pedido. Inicialmente informó que no hará entrega de las llantas 22.5X10.00-8 SELLOMATIC GATOR DELANTERAS, como se expone a continuación:

Solicitud Primer Pedido Llantas CATAM Resumir

De la forma más respetuosa informamos que contamos con disponibilidad para entrega inmediata de las siguientes llantas:

ITEM	DESCRPCION	CANTIDAD
1	LLANTA 205/65 -10 O 20.5x8.0-10 SELLOMATICA PLANTAS HOBART	16
2	LLANTA 6.00X9 PLANTAS HOBART-TRACTOR CON NEUMATICO	4
3	LLANTA 6.50-10 MONTACARGA 3 TON-TRACTOR CON NEUMATICO	6
4	LLANTA 8.25-15 MONTACARGA CON NEUMATICO	40
6	LLANTA 25X13-9 GATOR TRASERAS	16
7	LLANTAS DELANTERAS TRACTOR TLD NUEVO PN: 185R 14C CON NEUMATICO Y/O SELLOMATIC	20
8	8X2 CON SOPORTE GIRATORIO TRÁFICO PESADO , LLANTAS BANCOS DE TRABAJO B1, B3 Y B5,	20
9	PN 6X2 TRÁFICO PESADO LLANTAS BANCOS DE TRABAJO HERCULES.	40
10	LLANTA 4.00-8	4

Con respecto a las LLANTAS 22.5X10.00-8 SELLOMATIC GATOR DELANTERAS (16 und), de la forma más atenta informamos que el proceso de importación está entre 60 y 70 días, por lo que de acuerdo con el fabricante / importador, estarán llegando a comienzos de junio.

Por lo anterior solicitamos favor informar el proceso que debemos seguir para que nos autoricen una prórroga para entregar entre en la semana del 16 y 19 de junio, o en su defecto estudiar la posibilidad de dejar este ítem para el segundo pedido.

Agradecemos su amable atención y quedamos atentos a sus instrucciones.

Gustavo Adolfo Sánchez M.

Sin embargo, una vez se recibió confirmación por parte del almacén se evidencia que no todas las llantas que habían sido programadas fueron entregadas en su totalidad (es decir, el contratista además de la novedad previamente expuesta tampoco entregó otras llantas). El vale/documento a continuación refleja las llantas efectivamente recibidas:

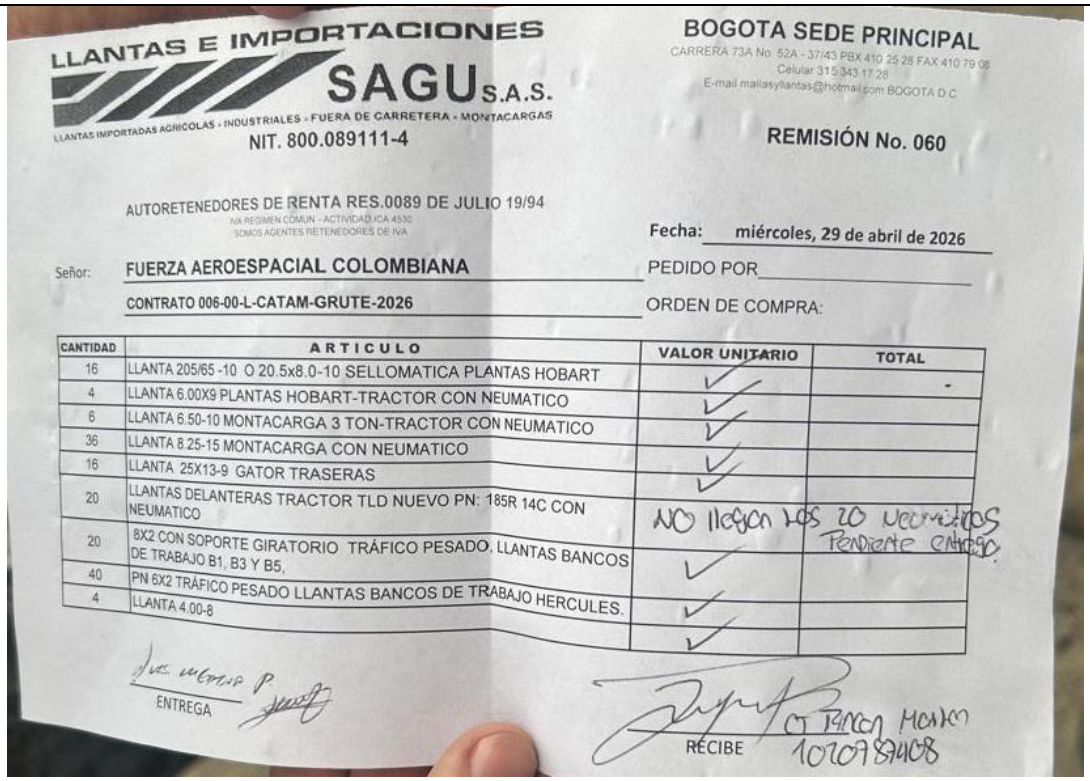

LLANTAS E IMPORTACIONES SAGU S.A.S.
LLANTAS IMPORTADAS AGRICOLAS - INDUSTRIALES - FUERA DE CARRETERA - MONTACARGAS
NIT. 800.089111-4

BOGOTA SEDE PRINCIPAL
CARRERA 73A No. 52A - 37/43 PBX 410 25 28 FAX 410 79 08
Celular 315 343 17 28
E-mail mallasyllantas@hotmail.com BOGOTA D.C

REMISIÓN No. 060

AUTORETENEDORES DE RENTA RES.0089 DE JULIO 19/94
IVA REGIMEN COMUN - ACTIVIDAD ICA 4530
SOMOS AGENTES RETENEDORES DE IVA

Fecha: miércoles, 29 de abril de 2026

Señor: FUERZA AEROESPACIAL COLOMBIANA — PEDIDO POR

CONTRATO 006-00-L-CATAM-GRUTE-2026 — ORDEN DE COMPRA:

CANTIDAD	ARTICULO	VALOR UNITARIO	TOTAL
16	LLANTA 205/65 -10 O 20.5x8.0-10 SELLOMATICA PLANTAS HOBART	✓	-
4	LLANTA 6.00X9 PLANTAS HOBART-TRACTOR CON NEUMATICO	✓	
6	LLANTA 6.50-10 MONTACARGA 3 TON-TRACTOR CON NEUMATICO	✓	
36	LLANTA 8.25-15 MONTACARGA CON NEUMATICO	✓	
16	LLANTA 25X13-9 GATOR TRASERAS	✓	
20	LLANTAS DELANTERAS TRACTOR TLD NUEVO PN: 185R 14C CON NEUMATICO	NO llegan los 20 neumáticos Pendiente cargue	
20	8X2 CON SOPORTE GIRATORIO TRÁFICO PESADO. LLANTAS BANCOS DE TRABAJO B1, B3 Y B5,	✓	
40	PN 6X2 TRÁFICO PESADO LLANTAS BANCOS DE TRABAJO HERCULES.	✓	
4	LLANTA 4.00-8	✓	

ENTREGA

RECIBE 1070784408

Con lo anteriormente expuesto se actualiza la información en el numeral 7.1.2 y el porcentaje de ejecución.

7.1.2. DESCRIPCION DE BIENES AERONAUTICOS

El pasado 9 de abril de 2026 se realizó el siguiente pedido de llantas:

DESCRIPCIÓN DEL BIEN	CANTIDADES	TIPO DE MATERIAL	
		PROGRAMADO	IMPREVISTO
LLANTA 205/65 -10 O 20.5x8.0-10 SELLOMATICAS PLANTAS HOBART	16	X	N/A
LLANTA 6.00X9 PLANTAS HOBART-TRACTOR CON NEUMATICO	4	X	N/A
LLANTA 6.50-10 MONTACARGA 3 TON-TRACTOR CON NEUMATICO	6	X	N/A
LLANTA 8.25-15 MONTACARGA CON NEUMATICO	40	X	N/A
LLANTA 22.5X10.00-8 SELLOMATIC GATOR DELANTERAS	16 Llantas no entregadas	X	N/A

LLANTA 25X13-9 GATOR TRASERAS	16	X	N/A
LLANTAS DELANTERAS TRACTOR TLD NUEVO PN: 185R 14C CON NEUMATICO	20 Llantas no entregadas	X	N/A
8X2 CON SOPORTE GIRATORIO TRÁFICO PESADO, LLANTAS BANCOS DE TRABAJO B1, B3 Y B5	20	X	N/A
PN 6X2 TRÁFICO PESADO LLANTAS BANCOS DE TRABAJO HERCULES.	40	X	N/A
LLANTA 4.00-8	4	X	N/A
TOTAL	182	N/A	N/A

Del pedido realizado quedó como novedad:

- LLANTA 22.5X10.00-8 SELLOMATIC GATOR DELANTERAS: Acorde a lo informado previamente no iban a ser entregadas en esta primera entrega.
- LLANTAS DELANTERAS TRACTOR TLD NUEVO PN: 185R 14C CON NEUMATICO: El contratista no entregó las 20 unidades inicialmente solicitadas.

  Se informa de la situación a la señorita supervisora principal para que se revise la programación de estas llantas y su afectación. Previamente se informó lo siguiente:

De: ST. LUISA MARIA GARRIDO CACHAYA <LUISA.GARRIDO@fac.mil.co>
Enviado: Monday, April 20, 2026 10:40:28 AM
Para: licitaciones llantassagusa.com <licitaciones@llantassagusa.com>
Asunto: Re: Solicitud Primer Pedido Llantas CATAM

Buenos días señores SAGU y señora Priscila,

Teniendo en cuenta que el contrato tiene la fecha máxima de cumplimiento el 31 de agosto de 2026, me permito informar que no es requerido hacer una prórroga del contrato; teniendo en cuenta los tiempos de importación de las llantas se solicita se pidan de inmediato y se entreguen apenas lleguen, siendo este facturado en el 2 pedido del contrato.

De igual manera se solicita se entregue los elementos que ya tienen en stock, solicitando sean entregadas el 29 abril de 2026.

Muchas gracias, quedo atenta.

Cordialmente;

ST. GARRIDO CACHAYA LUISA MARIA
Grupo Técnico No. 83
Comando Aéreo de Transporte Militar

7.2. DESCRIPCIÓN DETALLADA DE TRABAJOS PENDIENTES Y OBSERVACIONES

- Informe de supervisión Mayo (cobertura de todo el periodo)
- Pendiente tramite del primer pago acorde a la forma de pago establecida.

7.3. DESCRIPCIÓN GENERAL DE LA CANTIDAD DE BIENES PENDIENTES Y NOVEDADES QUE SE PUEDAN PRESENTAR POR PARTE DEL PROVEEDOR

- Pendiente realizar el segundo pedido de acuerdo a requerimiento de taller y para complementar el primer pedido.

8. INCUMPLIMIENTOS / NOVEDADES (Contratista / Entidad)

Contratista	Si: No: X
Entidad	Si: __ _ _No: __X__

Observaciones: Ninguna.

9. SEGUIMIENTO A RIESGOS (MATRIZ)

¿Riesgos materializados?	Sí: No: X
¿Posible materialización de riesgos?	Sí: No: X

Observaciones: N/A

10. CONCLUSIÓN EJECUTIVA

A la fecha el contrato se encuentra en ejecución sin novedad.

11. FIRMA (S)

Nombre del Supervisor (Indicar si Principal o Suplente)	CT. PUPIALES OBANDO YESID ERNESTO	C.C. 1.086.361.937
Acto Administrativo Nombramiento	Resolución No. 001 del 05 de enero de 2026	
Acta entrega fecha	Formato DE-DEAJU-FR-038 del 13 de abril de 2026	
Tipo Novedad	VACACIONES TITULAR	
Dependencia:	GRUPO TÉCNICO CATAM	
Firma		

	FUERZA AEROESPACIAL COLOMBIANA	Código:	DE-DEAJU-FR-038
	FORMATO ACTA DE ENTREGA DE SUPERVISIÓN	Versión N°:	6
		Vigencia:	12/03/2026

Este formato aplica para todos los contratos, excepto los de obra e interventoría, así como para los convenios y órdenes de compra. Lea atentamente los comentarios que se encuentran en letra color gris, ya que estos orientan el diligenciamiento del documento. Dichos comentarios podrán eliminarse al momento de su expedición.

I. INFORMACIÓN GENERAL

Contrato/ Convenio u Orden de Compra No:	*006-00-L-CATAM-GRUTE-2026*	**Fecha**	21-may-26
Nombre del Supervisor que entrega:	*CT. YESID ERNESTO PUPIALES OBANDO*		
Nombre del Supervisor que recibe:	*ST. GARRIDO CACHAYA LUISA MARIA*		

Porcentaje programado:	56,85%	**Porcentaje ejecutado:**	51,10%	**(-) Atraso o (+) Adelanto:**	5,75%

II.LISTA DE CHEQUEO

A continuación, el Supervisor que entrega debera describir las actividades realizadas y a realizar

No.	ASPECTOS PARA REALIZAR SEGUIMIENTO	PENDIENTE			OBSERVACIONES
		SI	NO	N/A	
1	MINUTA PRINICIPAL Y SUS MODIFICACIONES, PÓLIZAS Y APROBACIÓN DE PÓLIZAS, CPA, CDP Y CRP		X		**Se encuentra consignado en el SECOP II.**
2	ACTA DE INICIO (si aplica)		X		**Se entrega de manera digital mediante carpeta compartida.**
3	BIENES Y/O SERVICIOS RECIBIDOS A LA FECHA (si aplica)	X			**El contratista hizo entrega parcial del primer pedido. Pendiente que el contratista confirme si va a completar el pedido antes de la fecha de corte para facturación y/o si se reprograma para siguiente pedido.**
4	BIENES Y/O SERVICIOS PENDIENTES POR RECIBIR (si aplica)	X			**El contratista hizo entrega parcial del primer pedido. Pendiente que el contratista confirme si va a completar el pedido antes de la fecha de corte para facturación y/o si se reprograma para siguiente pedido.**
5	INFORMES DE SUPERVISIÓN PRESENTADOS A LA FECHA		X		**Se entrega informe de supervision al día 21 de mayo de 2026.**
6	ACTAS DE REUNIONES			X	**No aplica**

ESTE FORMATO DEBE SER PRESENTADO POR LA SUPERVISIÓN SALIENTE A LA SUPERVISIÓN ENTRANTE Y VICEVERSA, CON EL FIN DE VERIFICAR EL ESTADO ACTUAL DEL CONTRATO, CONVENIO U ORDEN DE COMPRA OBJETO DE SUPERVISIÓN. EL CUAL DEBERÁ ANEXARSE AL EXPEDIENTE ELECTRÓNICO DEL RESPECTIVO CONTRATO O CONVENIO (NUMERAL 7 – EJECUCIÓN) O AL EXPEDIENTE CORRESPONDIENTE DE LA ORDEN DE COMPRA. SI SE CONSIDERA NECESARIO, ESTE DOCUMENTO PODRÁ COMPLEMENTARSE CON UN ACTA DE REUNIÓN GENERAL.

CT. YESID ERNESTO PUPIALES OBANDO **SUPERVISOR QUE ENTREGA**	**ST. GARRIDO CACHAYA LUISA MARIA** **SUPERVISOR QUE ENTREGA**