Firmado Electronicamente con AZSign
Acuerdo: 20211222-114402-4c9cc0-05158649
2021-12-22T13:37:49-05:00 - Pagina 1 de 41

SECRETARÍA DISTRITAL DE INTEGRACIÓN SOCIAL.

INFORME DE EJECUCIÓN CONTRATO 7587 de 2021

Comunidad de Vida El Rosario

Objeto “Implementar procesos de atención integral para la población habitante de calle de 29 años de edad en adelante, que promuevan la mitigación de riesgos y reducción de daños asociados a la habitabilidad en calle a través de las modalidades de: hogar de paso día y noche, centro de atención y desarrollo y desarrollo de capacidades para mujeres habitantes de calle, comunidad de vida y centro de atención para personas habitantes de calle con alta dependencia física, mental o cognitiva”

Contratista: Consorcio vientos de un mundo mejor

Reporte cualitativo y cuantitativo del 01 al 20 de diciembre 2021

Subdirección para la Adultez
Sasaima, diciembre de 2021

Firmado Electronicamente con AZSign
Acuerdo: 20211222-114402-4c9cc0-05158649
2021-12-22T13:37:49-05:00 - Pagina 2 de 41

Tabla de contenido.

1. INTRODUCCIÓN 3

2. INFORME CUANTITATIVO 4

Tabla 1. Reporte Cuantitativo de Personas Únicas Atendidas – PUA Comunidad de vida El. 4

Tabla 3. Reporte Rosario de personas egresadas y motivos de egreso: 6

3. INFORME CUALITATIVO 14

3.1 SEGUIMIENTO A REFERENCIACIONES: 14

3.3 Atenciones en salud 21

4. Componente Ambiental 23

5. COMPONENTE HIGIÉNICO SANITARIO 34

5.1 COMPONENTE EDUCACIÓN ALIMENTARIA Y NUTRICIONAL, ESTRATEGÍA IEC

5.2 COMPONENTE VIGILANCIA NUTRICIONAL Y APORTE ALIMENTARIO

6. Logros, Avances y Rterocesos

7. CONCLUSIONES 31

8.ANEXOS 31

8.1 RELACIÓN DE CIUDADANOS POR MOMENTOS 31

8.2 PLAN DE MANTENIMIENTO Y ARREGLOS LOCATIVOS

Firmado Electrónicamente con AZSign
Acuerdo: 20211222-114402-4c9cc0-05158649
2021-12-22T13:37:49-05:00 - Pagina 3 de 41

1. INTRODUCCIÓN

Durante el proceso de atención integral al fenómeno de habitabilidad en calle, la comunidad de vida implemento acciones que permitieron dar cumplimiento al Plan de Atención Institucional y fortalecimiento a los procesos de desarrollo de la población en atención. El presente documento tiene como objetivo informar las gestiones y resultados comprendidos entre el 1 al 20 de diciembre.

En la primera parte se reportan las novedades registradas en el aplicativo SIRBE teniendo en cuenta el cupo de atención y el consolidado de ingresos, egresos y suspensiones; para este periodo la rotación de población se sigue determinando por egresos voluntarios, por lo cual el equipo psicosocial planteo en el cronograma, actividades diferenciales como estrategia S.O.S por mi vida, novenas navideñas, campeonatos relámpagos, segundo encuentro de familias etc. que permitieran equilibrar los estados de ansiedad y las solicitudes de egreso de los ciudadanos y ciudadanas por las festividades navideñas; respecto a las suspensiones el mayor indicador se presenta por permiso a medio familiar y fortalecimiento de redes de apoyo consolidando el Plan de Atención Individual y el proyecto de inclusión y sostenibilidad de las y los participantes.

En la segunda parte se presenta las articulaciones interinstitucionales realizadas y las acciones según las líneas de atención de comunidad de vida, por ello se articuló con la alcaldía municipal de Sasaima y Nimaima / Cundinamarca y hogar San José para ancianos de Sasaima, la presentación del coro navideño conformado por participantes y talento humano, desde el secretaria de cultura y turismo se realizaron actividades culturales en el marco de la festividades en el ámbito de danzas, presentación del grupo sinfónico y de música tradicional conformados por niños, niñas y adolescentes de las escuelas del municipio de Sasaima.

Desde el equipo psicosocial se avanzó en la consecución de los documentos de identidad, la atención en salud de la población en procedimientos a nivel de odontología, psiquiatría, tele-consultas, servicio de urgencias, atención en Alta complejidad y especialidades garantizando la continuidad de los tratamientos médicos y el suministro de medicamento, la apertura de nuevas actividades ocupacionales a nivel externo en oficios agrícolas y mantenimiento, remodelación y construcción, para finalizar con el reporte del componente ambiental y el componente higiénico sanitario desde el área de vigilancia nutricional y aporte alimentario.

Firmado Electrónicamente con AZSign
Acuerdo: 20211222-114402-4c9cc0-351586 49
2021-12-22T13:37:49-05:00 - Página 4 de 41

2. INFORME CUANTITATIVO

A continuación, se presenta el consolidado de la población atendida durante el periodo comprendido del 01 al 20 de diciembre, teniendo en cuenta ingresos, egresos, suspensiones y personas que se encuentran activas:

Tabla 1. Reporte Cuantitativo de Personas Únicas Atendidas – PUA Comunidad de vida El Rosario.

REPORTE 01 – 20/12/2021							Acumulado Personas Únicas atendidas del 01 al 20 de diciembre
COMUNIDAD DE VIDA EL ROSARIO	Cupos programados		Cupos Utilizados	Promedio ocupación mes	Máx. Ocupación	Mín. ocupación	
Consolidado Personas Únicas atendidas en el periodo.	118	130	118	90%	118	100	118
Mujeres	11						
Hombres	107						
Personas que vienen activas en el periodo anterior.	110						
Ingresos	7						
Egresos	17						
Ciudadanos suspendidos	12						
Personas que pasan activas al corte del 21 al 31 de diciembre	99						

Fuente: *sistema de información misional – sirbe. consulta 20/12/2021 a sub. adultez.*

Tabla 2. Reporte de suspensiones - Comunidad de Vida El Rosario.

PARTICIPANTE	INICIO SUSPENSIÓN	FINALIZACIÓN SUSPENSIÓN	MOTIVO	LUGAR DE ATENCIÓN
Jonatan Simbaqueba Moreno	01/12/2021	02/12/2021	Hospitalización	Hospital Samaritana – Bogotá
Luis Fernando Rodríguez	01/12/2021	06/12/2021	Permiso a medio familiar	Bogotá
Amparo Balanguera Sánchez	01/12/2021	06/12/2021	Permiso a medio familiar	Bogotá

Firmado Electronicamente con AZSign
Acuerdo: 20211222-114402-4c9cc0-05158649
2021-12-22T13:37:49-05:00 - Pagina 5 de 41

Jaime Alirio Rojas Perdomo	04/12/2021	05/12/2021	Permiso a medio familiar	Bogotá
Jhon Edwar Mesa Velez	04/12/2021	05/12/2021	Permiso a medio familiar	Sasaima
Abel Leonardo Moreno	10/12/2021	13/12/2021	Permiso a medio familiar	Bogotá
Cristian Alexandre Rincón	11/12/2021	13/12/2021	Permiso a medio familiar	Bogotá
Martha Cristina Rubio	12/12/2021	13/12/2021	Permiso a medio familiar	Bogotá
Fredy Efrén Rueda	13/12/2021	17/12/2021	Hospitalización	Bogotá
Jaime Valiente Pachón	14/12/2021	16/12/2021	Permiso a medio familiar	Bogotá
Juan Fernando Otalvaro	14/12/2021	Continúa suspendido	Permiso a medio familiar	Bogotá
Fernando Rektenvald García	20/12/2021	Continúa suspendido	Permiso a medio familiar	Bogotá

La Comunidad de vida El Rosario, realiza el siguiente reporte SIRBE, del periodo comprendido del 01 al 20 de diciembre; a partir del consolidado de personas únicas atendidas que es ciento dieciocho (118) participantes y teniendo en cuenta la novedad del ciudadano Jonatan Simbaqueba Moreno quien fue suspendido desde el 24/11/2021 hasta el 02/12/2021 por hospitalización pasando al mes de diciembre con este estado, por ello la cobertura en principio de mes es de ciento once (111) personas, se realizó atención a once (11) mujeres de las cuales 3 se reconocen como mujeres trans y ciento siete (107) hombres entre ellos se reconocen dos (2) bisexuales, dos (2) homosexual y un (1) trans para un toral de (118) participantes.
Durante el periodo se reportan diecisiete egresos (17) egresos y siete (7) ingresos; pasan activos, noventa y nueve (99) personas; once (11) mujeres, 2 se reconocen como mujeres trans y ochenta y ocho (88) hombres dos (2) bisexuales, un (1) homosexual y un (1) trans.

El ciudadano Juan Fernando Otalvaro y Fernando Rektenvald García pasan a los 21 dias del mes supendidos por permiso a medio familiar ya que el primero se le presento una uregencia en salud con de su hija y por recomendación medica es necesario la presencia de los dos padres y el segundo ciudadano esta fortaleciendo lazos afectivos con su red de apoyo.

En el periodo se suspendieron doce (12) ciudadanos, diez (10) por permiso a medio familiar fortaleciendo redes de apoyo y procesos de acompañamiento a los participantes por parte de

Firmado Electrónicamente con AZSign
Acuerdo: 20211222-114402-4c9cc0-05158649
2021-12-22T13:37:49-05:00 - Pagina 6 de 41

referentes en la consolidación del proyecto de vida con miras en la inclusión; dos (2) suspensiones por hospitalización una por cirugía maxilofacial y otra por revaloración por el área de psiquiatría.

Tabla 3. Reporte de personas egresadas y motivos de egreso:

MOTIVO DE EGRESO	No. Egresos
FINALIZACION DEL PROCESO DE ATENCION POR LOGRO DE METAS PERSONALES	01
INCURRIR EN FALTAS GRAVISIMAS ESTABLECIDAS EN EL PACTO DE CONVIVENCIA UNA VEZ SURTIDO EL DEBIDO PROCESO	02
SOLICITUD DE EGRESO VOLUNTARIO	07
ABANDONO DEL PROCESO DE ATENCIÓN POR AUSENCIA INJUSTIFICADA	03
TRASLADO REMISION A OTRO SERVICIO DE LA SDIS	04
TOTAL, EGRESOS	**17**

Fuente: *Sistema de Información Misional – SIRBE. Consulta 20/12/2021. Sub. Adultez.*

En el periodo de diciembre, se reportan diecisiete (17) egresos; de los cuales, uno (01) se da por finalización del proceso por logro de metas personales, dos (2) por incumplimiento del pacto convivencia en faltas graves y gravísimas, siete (7) por solicitud de egreso voluntario, tres (03) abandona el proceso de atención de manera injustificada y finalmente cuatro (04) es remitido a otro servicio de SDIS.

MOTIVO DE EGRESO	FECHA DE EGRESO	DESCRIPCIÓN DE LA SITUACIÓN
FINALIZACION DEL PROCESO DE ATENCION POR LOGRO DE METAS PERSONALES	**19/12/2021**	**LUIS FERNANDO SERRANO RUA** **C.C 7,248,564** **Momento 3** **Fecha de ingreso: 15/06/2021** Ciudadano quien desde su ingreso demostró adaptación a las normatividades y exigencias institucionales, cumpliendo a cabalidad lo estipulado en el pacto de convivencia y las actividades del diario vivir, se mantuvo al margen del respeto hacia sus figuras de autoridad como con sus pares, el proceso de introspección le permitió reconocer su problemática principal, generando mayor conciencia de enfermedad ante sus conductas, emociones y pensamientos, modifico comportamientos mal adaptativos respecto a los hábitos de vida saludable, participo de forma autónoma en actividades extracurriculares de agricultura, lo que le permitió acceder a rutas laborales en el municipio de Sasaima. Respecto al sistema familiar el ciudadano desde su ingreso reporto una inexistencia de interacción con un tiempo mayor a 5 años, con escasa información de procedencia o de ubicación, sin embargo durante un ejercicio de búsqueda de documento de cedulación el ciudadano reconoció un posible lugar de residencia de uno de sus sobrinos; dicha situación abrió la posibilidad de hacer un acercamiento a la zona reconocida en compañía del trabajador social, logrando ubicar a uno de sus familiares y posteriormente restableciendo canales de comunicación con la red familiar primaria y secundaria; desde el reencuentro el sistema familiar se mostraron interesados y comprometidos en acompañar y apoyar al ciudadano de forma moral, emocional y económica, a su vez con deseos de una inclusión familiar en puerto Boyacá. Durante su estadía en la unidad operativa se desarrollaron espacios de formación y desarrollo personal por medio de talleres psicoeducativos,

Firmado Electrónicamente con AZSign
Acuerdo: 20211222-114402-4c9cc0-05158649
2021-12-22T13:37:49-05:00 - Pagina 7 de 41

		asimismo el ciudadano presento intervenciones encaminadas a la resolución de conflictos, manejo de canales de comunicación, manejo o control de emociones e impulsos, reconocimiento de curva de recaída y estrategias de afrontamiento, por otra parte, se mantuvo seguimiento en hábitos de vida saludable, y en actividades ocupacionales o laborales, finalmente se trabajó en desarrollar conciencia de enfermedad para la aceptación de tratamientos farmacológicos restructurando pensamientos mal adaptativos ante los tratamientos médicos estipulados por la EPS.
INCURRIR EN FALTAS GRAVISIMAS ESTABLECIDAS EN EL PACTO DE CONVIVENCIA UNA VEZ SURTIDO EL DEBIDO PROCESO	**10/12/2021**	**Nombre: William Moncada toca** **C.C: 79310982** **Momento: 2** **Fecha Ingreso: 4/08/2021** El ciudadano es trasladado al Cedid, para el cumplimiento de espacio reflexivo, por treinta días (30). Ya que incumple el pacto de convivencia. Desde el momento de ingreso del ciudadano, manifestó su interés de realizar el proceso y resignificar su proyecto de vida. Se encontraba cumpliendo con todos los logros para avanzar de momento dentro de sus etapas de desarrollo, adhiriéndose a las dinámicas de la comunidad, como también mostrando adecuada ejecución en sus hábitos, actividades de la vida diaria y las instrumentales, de igual manera, se evidencio habilidades y destrezas en construcción las cuales le permitieron ser uno de los ciudadanos que colaboraron en la adecuación del espacio para las unidades productivas, por lo cual se encontraba ejecutando una actividad ocupacional externa como pintor y estucador en un centro recreativo; sin embargo, estando desarrollando dicha actividad, encontró una botella de alcohol, la cual consumió con el jugo del almuerzo; por dicha situación debió ser recogido y trasladado a la comunidad en estado de ebriedad. A la intervención, manifestó su arrepentimiento y su necesidad de afrontar las consecuencias. El equipo de referencia toma la decisión de trasladarlo a otro servicio para que William continuara su proceso de desarrollo personal.
	15/12/2021	**Andrés Mauricio Vargas Vega** **C.C. 1031128720** **fecha de ingreso: 22/10/2021** **Momento: 2** Ciudadano que egresa de la comunidad de vida por incumplimiento al pacto de convivencia, puesto que fue encontrado y reportado por el área de promotoría armando una pipa artesanal y junto con la pipa se encuentra sustancia psicoactiva (marihuana) dentro del alojamiento al realizar la confrontación, el ciudadano refiere que la sustancia es de su pertenencia, no es la primera vez que consume dentro de Comunidad, durante la sensibilización manifiesta que la ingreso el día 13 de diciembre durante la ruta de salud y que no abandonará el consumo de la misma,además de ello algunos de sus pares en días anteriores reportan que el ciudadano presuntamente se encuentra consumiendo sustancias psicoactivas dentro de la comunidad, por lo cual se realiza confrontación al ciudadano dónde niega dicha acción. Además, el ciudadano no demuestra durante su estadía en la comunidad ade a vida adherencia a las dinámicas de la misma. Por tal motivo se genera el egreso del ciudadano de la modalidad de servicio garantizado transporte hacia la ciudad de Bogotá. Con el ciudadano, se

Firmado Electronicamente con AZSign
Acuerdo: 20211222-114402-4c9cc0-051586 49
2021-12-22T13:37:49-05:00 - Pagina 8 de 41

		trabajó identificación de factores de riesgo y protectores, motivación al cambio, hábitos de vida saludable, responsabilidad
SOLICITUD DE EGRESO VOLUNTARIO	**01/12/2021**	**Rubén Darío Araque (Marisol)** **C.C. 1104128579** **Fecha de ingreso:** **Momento: 2** Participante que egresa de forma voluntaria, justificando desear retomar su estilo de vida, entre ello, continuar con dinámicas relacionadas a calle. Durante su estadía procuro adherirse y participar a las dinámicas desarrolladas dentro de Comunidad se Vida, sin embargo, presento situaciones problema que dificultaron ser receptiva ante el acatamiento de normas por parte de figuras de autoridad y en las intervenciones por parte del equipo de referencia. El día 24 de noviembre luego de retornar de ruta de la salud la ciudadana, manifiesta ante el área de psicología sentirse con estado de ánimo bajo y del mismo modo confundida ya que desea egresar de manera voluntaria de Comunidad, desde el área se realiza la contención evidenciando en la ciudadana receptividad; el día 29 de noviembre la ciudadana evoca ante el equipo de referencia su deseo de no continuar con su proceso de desarrollo personal, dónde desde el equipo de referencia de realiza la respectiva contención, sin embargo la ciudadana se mantiene en su postura y decisión. De esta manera la ciudadana egresa de la modalidad de servicio garantizando trasporte a la ciudad de Bogotá. Desde el equipo de referencia se trabajó con la ciudadana, motivación al cambio, identificación de factores de riesgo y protectores, responsabilidad y fortalecimiento en su autoestima.
	01/12/2021	**Nombre: Jhon Edison Quecan Camacho** **Número de cédula: 1026602267** **Ingreso: 17/08/2021** Durante su permanencia en la comunidad de vida se brindaron varias estrategias como manejo del dinero, resignificación de estilos de vida, fortalecimiento de habilidades y capacidades en cuanto al rol ocupacional, fortalecimiento de dispositivos básicos de aprendizaje, habilidades sociales básicas, toma de decisiones, resolución de conflictos. Adicionalmente, el ciudadano recibió atención en la UPA de la Estrella, en dónde le es diagnosticada la patología de "Esquizofrenia no Especificada", para lo cual recibe tratamiento farmacológico, que buscaba su estabilidad emocional. Se evidenciaron dificultades en su capacidad de seguir el hilo conductor en una conversación de manera coherente, en ocasiones presentando fuga de ideas, lo que dificultaba las intervenciones individuales y con esto que el ciudadano avanzara en su proceso de desarrollo personal.
		Nombre: José Manuel Beltrán **C.c 1023877861** **Fecha de ingreso: 5/ 08/2021** **Momento 2** El ciudadano el día 29/11/2021 refiere a su equipo psicosocial abandonar su proceso de deshabituación de consumo para irse con su pareja afectiva Marisol para la ciudad de Bogotá a trabajar esta temporada decembrina en ventas ambulantes, se evidencia que José Manuel tiene miedo a la soledad,

Firmado Electronicamente con AZSign
Acuerdo: 20211222-114402-4c9cc0-05158649
2021-12-22T13:37:49-05:00 - Pagina 9 de 41

SOLICITUD DE EGRESO VOLUNTARIO	**01/12/2021**	con pensamientos poco constructivos para su vida, sin identificación de consecuencias negativas ante su decisión. Durante su estadía en la comunidad de vida se trabajó con el ciudadano manejo de emociones y control de impulsos, hábitos de autocuidado, desempeño ocupacional, habilidades sociales básicas y la pérdida de hábitos adquiridos en calle, igualmente continuamente presentó disputas con su pareja sentimental desestabilizándose emocionalmente sin lograr interiorizar aprendizajes.
	03/12/2021	**José Ángel Cruz Mora** **C.c79446398** **Fecha de ingreso: 2/11/2021** **Momento 1** El ciudadano, desde su momento de ingreso a la comunidad el día 02 de noviembre del presente año, manifestó que la razón de estar en el programa era solucionar afectaciones de salud que no le permiten ejercer algún tipo de labor. Una vez es abordado por el equipo de referencia, se sensibiliza frente a la importancia de resignificar sus estilos de vida, lográndose que empezara a adherirse a las dinámicas de la comunidad. Sin embargo, desde el día 29 de noviembre refirió querer abandonar el proceso de desarrollo personal; por lo cual, nuevamente, es intervenido por el equipo, realizando la respectiva sensibilización y contención, quedando José estable y refiriendo que seguiría dentro de la unidad productiva ya que requería de tratamientos de salud. Durante su estadía en la comunidad de vida se trabajó con el ciudadano manejo de emociones, hábitos de autocuidado, desempeño ocupacional, habilidades sociales básicas y la pérdida de hábitos adquiridos en calle; como también se estaba involucrando en algunas dinámicas de la comunidad y participaba ocasionalmente en la unidad productiva de elaboración de bolsas. El día 2/12/2021 refiere a su equipo psicosocial abandonar su proceso de deshabituación de consumo para irse a laborar en ventas informales ya que cuenta con apoyo de una red amiga; al realizar contacto telefónico, con la red amiga, manifiesta que el participante fue quien se contactó con él, que está dispuesto a colaborarle, pero debe mantenerse sobrio, de lo contrario no habrá más apoyo. Cabe resaltar, que se evidencia en José que no tiene conciencia de enfermedad, minimiza los patrones conductuales asociados al consumo. A pesar de la contención realizada por el equipo, no se logró la sensibilización y se da el egreso al ciudadano en la ruta de la comunidad para el día 03 de diciembre del presente año hacia la ciudad de Bogotá
	07/12/2021	**John Jairo Peñaloza Arango** **CC 1033702014** **Fecha de ingreso: 06/08/2021** **Momento: 2** Durante su estadía en la unidad operativa, el ciudadano procura adherirse a las dinámicas del diario vivir, acata normas, respeta las figuras de autoridad, mantiene comunicación asertiva con sus pares y acepta las orientaciones brindadas, dentro de las dinámicas de la comunidad el ciudadano refuerza el ámbito espiritual asistiendo a la iglesia cristiana, donde encuentra redes de apoyo amiga, entre estas el pastor de la iglesia, quien le brinda apoyo y la posibilidad de empleo, en este sentido al tener un

Firmado Electrónicamente con AZSign
Acuerdo: 20211222-114402-4c9cc0-05158649
2021-12-22T13:37:49-05:00 - Pagina 10 de 41

		ahorro programado y el apoyo de esta red, el ciudadano pide su egreso voluntario, Desde el equipo de referencia se trabajó con el ciudadano la gestión demociones por medio de la comunicación de estados de ánimo, identificación de actividades que generan motivación frente a su proceso, motivación al cambio, reconocimiento de dependencias y modificación de dinámicas asociadas a su periodo de habitabilidad en calle. desde el equipo de referencia se sensibiliza al ciudadano frente a la continuidad de su proceso, pero el ciudadano mantiene su postura, por lo cual se genera el egreso el día 07/12/2021 con inclusión laboral teniendo en cuenta el fortalecimiento de redes amigas en el municipio de Sasaima Cundinamarca
SOLICITUD DE EGRESO VOLUNTARIO	**17/12/2021**	**Nombre: Michael Josué Guzmán** **C.C: 1013577304** **Momento: 1** **Fecha Ingreso: 12/11/2021** El día 17 de diciembre el ciudadano expresa querer retirarse de manera voluntaria del servicio, refiere tener ganas de consumir, desde que inicia con la ingesta de medicamentos se comporta agresivo dentro de la comunidad de vida irrespetando a sus pares y figuras de autoridad. Michael ingresa a la comunidad de vida, refiriendo querer realizar un cambio de vida, mostro adherencia al proceso, participando en cada una de las actividades propuestas en el diario vivir de la unidad operativa, como también adecuado desarrollo de hábitos y rutinas de autocuidado. Se evidencio como un ciudadano respetuoso y colaborador, participaba en el coro “Voces del Alma” con adecuado comportamiento. Sin embargo, una vez inicia tratamiento farmacológico, se denota un cambio de comportamiento, se torna agresivo y amenazante con todas las personas al interior de la comunidad. En los dos días anteriores a su egreso, agredió física y verbalmente a dos compañeros, no permitió la sensibilización frente al cambio de conductas y manejo de emociones, por el contrario, amenaza con matar al que se interponga con él. El día 17 del presente mes, refirió quererse trasladar a la ciudad de Bogotá, con un dinero que le envió una prima, no permitió la contención (amenazó con cortarse los brazos o el cuello). Teniendo en cuenta el comportamiento y la necesidad de salvaguardar la integridad tanto del participante como de las demás personas de la comunidad, se toma la decisión de darle el egreso.
	02/12/2021	**Nombre: Michael Daniel Arévalo** **C.C: 79560272** **Momento: 1.** **Fecha ingreso: 29/10/2021** Durante su estadía en la modalidad se observa participación en los talleres de formación personal y creación de artesanías como actividad de tiempo libre y esparcimiento, sin embargo, ciudadano solicita egreso voluntario manifestando querer continuar desempeñándose laboralmente en el restaurante de arroz paisa “arroz de mi montaña” en el cual trabajó en el mes de octubre, cuando el ciudadano salió de la comunidad de vida por evasión de ruta de salud. El ciudadano refiere sentirse preparado para salir de la modalidad, agradece el apoyo prestado por el equipo de referencia ya que se siente fortalecido para evitar involucrarse en situaciones de riesgo

Firmado Electrónicamente con AZSign
Acuerdo: 20211222-114402-4c9cc0-05158649
2021-12-22T13:37:49-05:00 - Pagina 11 de 41

		de consumo de SPA y alcohol. Refiere que llegaría a vivir con sus padres y luego se mudará a su vivienda propia a media cuadra del Hospital San Rafael. Brinda datos de contacto de su hermana Carmen Cecilia Arévalo quien también es su red de apoyo, ella vive en la Calle 15 sur No. 7B-12. Se le da egreso el día 02 de diciembre.
ABANDONO DEL PROCESO DE ATENCIÓN POR AUSENCIA INJUSTIFICADA	**03/12/2021**	**John Helmuth Zapata Rivera** **CC 79635775** **Fecha de ingreso: 04/11/2021** **Momento: 1** Durante la estadía del ciudadano en la comunidad de vida, se encuentra dificultad frente a la adherencia a las dinámicas de la unidad operativa, con frecuencia se torna demandante; permaneció hospitalizado en el E.S.E Hilario Lugo del municipio de Sasaima Cundinamarca debido a hernia inguinal, donde pide su egreso voluntario, por lo cual se generan contención sensibilizando frente a la continuidad de su proceso de desarrollo personal lo cual acepta, posteriormente es remitido a la ciudad de Bogotá para ser valorado por el especialista en cirugía, pero al no recibir la devolución esperada, en cuanto a su cirugía, el ciudadano asume la salida voluntaria, al retornar a comunidad de vida, continua con comportamientos hostiles y demandantes, se sensibiliza frente a la tardanza en cuanto a procesos de salud, ya que fue interrumpido al pedir su salida voluntaria, pero no es receptivo y no participa en las dinámicas de la comunidad, se muestra desafiante a las orientaciones, se procura realizar acercamiento para realizar la valoración general, pero no brinda información a todos los profesionales del equipo de referencia; el día 02/12/2021, en horas de la noche, el ciudadano mantiene una discusión con algunos de sus pares, donde intercambian palabras soeces, horas después cuando se apagan las luces en la comunidad, el ciudadano se evade de las instalaciones, el equipo de promotoria en horas de la madrugada ofrece al ciudadano ingreso a la comunidad para resguardarse y posteriormente obtener orientación por parte del equipo profesional, pero niega la ayuda; al día siguiente establece comunicación vía telefónica con el equipo de referencia, donde se evalúa su posible retorno a la unidad operativa, bajo algunos compromisos, los cuales no son aceptados por el ciudadano, por lo cual egresa el día 03/12/2021.
	11/12/2021	**Julio Cesar Lozada Devia** **CC 80843157** **Fecha de ingreso: 15/06/2021** **Momento: 3** Durante la estadía del ciudadano en la comunidad de vida, demuestra adherencia a las dinámicas de la unidad operativa, se muestra receptivo a las orientaciones generadas por parte del talento humano, se incluye en diferentes dinámicas, da un uso apropiado al tiempo libre, en el sentido que desarrolla acciones que contribuyen a su proceso de desarrollo personal, desde el equipo de referencia se apoyó para el inicio de su fase productiva (venta de maní) demostrando motivación, pero quien fue su pareja sentimental inicia proceso de desarrollo personal en la comunidad de vida la Victoria, después de un mes aproximado, entablan conversación vía telefónica y el ciudadano manifiesta que darán continuidad a la relación, se orienta al ciudadano en la identificación de factores de riesgo y

Firmado Electrónicamente con AZSign
Acuerdo: 20211222-114402-4c9cc0-05158649
2021-12-22T13:37:49-05:00 - Pagina 12 de 41

ABANDONO DEL PROCESO DE ATENCIÓN POR AUSENCIA INJUSTIFICADA		establecimiento de prioridades frente a su proceso de desarrollo personal, pero su decisión es continuar, por lo tanto se realizan dos acompañamientos a la comunidad La Victoria, posterior a esto se brinda permiso para encuentro de los dos ciudadanos en el municipio de Sasaima Cundinamarca, pero antes de generarse el encuentro, su pareja da terminación a la relación y Julio opta por evadir las instalaciones de la comunidad de vida, posteriormente se comunica con el equipo de referencia indicando que retornara, pero no se genera dicho ingreso, por lo cual se genera el egreso el día 12/12/2021. Con el ciudadano se trabajó reconocimiento y gestión de emociones, identificación de habilidades, motivación al cambio, identificación de factores de riesgo y factores protectores, reconocimiento de recursos interno, responsabilidad, exploración de intereses para utilización del tiempo libre, proyecto de vida, capacidad de trascendencia y capacidades para el desempeño.
	14/12/2021	**Nombre: Jhon Henry Caipa Carranza** **C.C: 80233134** **Momento: Uno (1)** **Fecha Ingreso: 04/11/2021.** Durante su permanencia en el servicio, se evidencia en el ciudadano motivación al cambio en cuanto a su estilo de vida y sus conductas adquiridas en calle y de consumo. El ciudadano es colaborador y participativo durante su permanencia en comunidad de vida, se encontraba asistiendo a talleres en la casa de la libertad en la ciudad de Bogotá con el fin de efectuar la omisión de comparendos adquiridos en calle. El cuidado adquiere el compromiso de asistir a el taller que es dictado de 9:00 AM a 12:00p, seguido a esto dirigirse a el punto de encuentro que es ubicado en zona franca Fontibón a las 2:00 pm, donde la ruta lo espera por más de 2 horas. El ciudadano no se comunica con su equipo de referencia ni se presenta en el punto de encuentro, siendo egresado por evasión al servicio, con un periodo de sanción de treinta (30) días, sin poder asistir a alguna modalidad de la SIDS.
TRASLADO REMISION A OTRO SERVICIO DE LA SDIS	**01/12/2021**	**Nombre: José Epimenio Roncancio** **C.C 80262059** **Momento 2** **Fecha de Ingreso:06/06/2021** Durante la estadía del ciudadano dentro de comunidad de vida se evidencia dificultad al adherirse frente las dinámicas desarrolladas dentro de la modalidad de servicio. Por medio de intervenciones individualizadas el participante manifiesta como necesidad principal poder pertenecer a una modalidad que le permita ejecutar su rol productivo como comerciante, ya que su interés es desarrollar actividades ocupacionales y/o recibir apoyo económico por parte de la secretaria distrital de integración social teniendo en cuenta su edad; Al realizar la evaluación para el ascenso de momento, se evidencia que el ciudadano presenta dificultades para dar cumplimiento a los indicadores de logro especialmente en la categoría de desarrollo personal, y social por lo anterior se requiere la realizacion de plan de refuerzo; con el cual se busca reforzar proceso de motivación al cambio, fortalecer adherencia a las

Firmado Electrónicamente con AZSign
Acuerdo: 20211222-114402-4c9cc0-05158649
2021-12-22T13:37:49-05:00 - Pagina 13 de 41

TRASLADO REMISION A OTRO SERVICIO DE LA SDIS		dinámicas de la comunidad de vida, y la identificación y fortalecimiento de roles ocupacionales. Partiendo de lo observado por parte del equipo de referencia, se realiza un estudio de caso con la finalidad de referenciar al ciudadano a una modalidad que le permita compensar sus necesidades, por lo cual se genera el traslado del ciudadano al hogar de paso día y noche los Mártires el día 01/12/2021 garantizando su desplazamiento a la ciudad de Bogotá. Durante su estadía en comunidad de vida se trabajó con el ciudadano respeto, tolerancia, responsabilidad, establecimiento de rutinas con hábitos saludables, gestión de emociones y participación en actividades de desarrollo personal.
	09/12/2021	**Nombre: John Alfredo Fernández** **C.C: 79768212** **Momento: 3** **Fecha Ingreso: 06/12/2021** El día 10 de diciembre el ciudadano es egresado de la comunidad de vida el Rosario y trasladado a la Comunidad de vida la Victoria debido a que incurrió en incumplimiento al pacto de convivencia por amenazar de agresión física a un compañero, llegando a intento de agresión con una llave. El ciudadano fue detenido a tiempo sin que llegara a lesionar al otro ciudadano. Se establece que se le dará un tiempo de estadía de 30 días en la comunidad de vida la Victoria con el fin de que el ciudadano logre tener un espacio de reflexión motivándose a un cambio de actitud que le permita tener mejores relaciones con sus pares.
	11/12/2021	**Nombre: Jairo Muñoz Villa** **C.C: 10083550** **Momento: 2** **Fecha Ingreso: 09/07/2021** El día 10 de diciembre el ciudadano asiste a una consulta de emergencia en psiquiatra con el fin de solicitar un concepto médico que explique su comportamiento agresivo y fijación hacia la figura femenina, por lo cual ha llegado a amenazar a una trabajadora de la comunidad de vida y ha tratado con lenguaje soez a las trabajadoras de cocina, de servicios generales y a personal profesional y de promotoría. El psiquiatra refiere que el ciudadano presenta una patología mental, y que su comportamiento está asociado a los hábitos adquiridos en calle. Tras la observación concluye que el ciudadano está orientado en tiempo espacio y persona, el examen de TAC no arroja una novedad de patología, por lo cual no puede autorizar una hospitalización, pero si recomienda por escrito el cambio de institución. El ciudadano no regresa a la comunidad de vida el Rosario, por lo cual es trasladado a la comunidad de vida la Victoria.
	15/12/2021	**Nombre: Jesús Bernardo quintero Arcila** **C.C: 80913495** **Momento: 1** **Fecha Ingreso: 24/11/2021** Durante su estadía dentro de la modalidad de servicio se evidencia en el ciudadano dificultad ante el fortalecimiento de sus hábitos de higiene mayor, menor, aseo habitacional, demostrando dificultad en cuanto a su convivencia con sus pares, poca modificación en su comunicación ya que se refería con palabras soeces, al dirigirse a sus pares y figuras de autoridad manifestando sus inconformidades de manera agresiva y desafiante. El día

Firmado Electrónicamente con AZSign
Acuerdo: 20211222-114402-4c9cc0-05158649
2021-12-22T13:37:49-05:00 - Pagina 14 de 41

		anterior a su egreso, intenta agredir física y verbalmente a uno de sus pares con una piedra, donde interviene el área de promotoría para contener la agresión, del mismo modo el equipo de referencia realiza la intervención, donde no permitió el acercamiento solicitando su egreso. El día 16 de diciembre es trasladado a otro servicio de la secretaria distrital de integración social: hogar de paso día y noche centro sabana, sin embargo, el ciudadano decide no ingresar, por lo cual se le hace entrega del medicamento y la carpeta con sus documentos de salud retornando a sus dinámicas de habitabilidad de calle.

3. INFORME CUALITATIVO

A continuación, se relaciona la información cualitativa referente al proceso de atención, en el periodo de diciembre:

3.1 SEGUIMIENTO A REFERENCIACIONES:

Ítem	PARTICIPANTE	FECHA DE INGRESO	LUGAR DE TRASLADO
1	Sandro Jair Herrera Rueda	2/12/2021	Comunidad de vida El Camino
2	Miller Ricardo Gómez	2/12/2021	Comunidad de vida El Camino
3	Juan Carlos Gómez Giraldo	03/12/2021	Hogar de paso Dia – Noche Los Mártires
4	Cristian Camilo Suarez	03/12/2021	Autocuidado Puente Aranda
5	Fernando Ruiz	17/12/2021	Centro de Atención Sociosanitario Balcanes
6	Mauricio Muñoz Beltrán	17/12/2021	Centro de Atención Sociosanitario Balcanes
7	Gustavo Adolfo Oviedo	17/12/2021	Centro de Atención Sociosanitario Balcanes

Durante el 01 al 20 de diciembre, ingresaron siete (7) ciudadanos, dos (2) trasladados de la comunidad de vida El Camino, uno (1) del Hogar de paso Dia – Noche Los Mártires y uno (1) de la modalidad autocuidado Puente Aranda y tres (3) del Centro de Atención Socio Sanitario Balcanes; cuatro personas cuentan con el documento de identidad en físico, se identificó que todos cuentan con vinculación al régimen subsidiado en Capital Salud E.P.S.

Al momento de ingreso a la comunidad, se genera espacio de acogida y sensibilización frente a las características técnicas y operativas del servicio, así mismo, se realiza un refuerzo positivo a los participantes respecto a su vinculación a la modalidad e inicio de su proceso de desarrollo y crecimiento personal, para posteriormente, realizar la presentación del servicio, donde se socializa la duración del proceso teniendo en cuenta el tiempo máximo de permanencia y el cumplimiento de logros y metas planteadas en el PAI, de igual forma, se socializa el pacto de convivencia y diario vivir de la comunidad de vida, promoviendo la disminución de situaciones estresantes que puede generar en el participante el periodo de adaptación y adherencia al contexto institucional.

Se realiza asignación del espacio habitacional de los participantes, dotado con los insumos requeridos por el anexo técnico, de igual forma, se realiza entrega de la dotación respectiva; kit de aseo, lencería y ropa, generando en los participantes la motivación para modificar conductas asociadas al fenómeno de habitabilidad en calle y progresivamente resignificar su proyecto vital.

Firmado Electrónicamente con AZSign
Acuerdo: 20211222-114402-4c9cc0-05158649
2021-12-22T13:37:49-05:00 - Pagina 15 de 41

Respecto al procedimiento de toma de datos, por parte del equipo psicosocial, se realiza aplicación de los formatos establecidos por la SDIS, tales como; ficha SIRBE, instrumento VESPA, acta de ingreso, acta de protocolos de bioseguridad y entrevista inicial, como insumo para identificar situaciones individualizadas que generaron en los participantes desajuste en sus áreas psicosociales, promoviendo su permanencia y recurrencia en calle

3.2 Líneas de Atención

Línea I: Desarrollo Personal para la inclusión social.

Durante el mes de diciembre, se ejecutaron actividades encaminadas al cumplimiento de los objetivos descritos en el anexo técnico para la línea de atención I, la cual pretende potenciar las habilidades personales y capacidades en torno al fortalecimiento del proyecto de vida, y a minimizar el riesgo de retornar a las dinámicas relacionadas con la vida en calle, es por esto que la atención se encaminó desde Momento I, a minimizar y reducir los daños, trabajando en torno al control del síndrome de abstinencia, al fortalecimiento de la capacidad de regulación emocional, a la adquisición de hábitos y rutinas que permitan la adaptación al medio institucional. Por otro lado, se llevaron a cabo talleres que pretendían fomentar las habilidades sociales de las y los participantes y con esto favorecer las relaciones interpersonales y la sana convivencia; además, dentro del proceso de orientar a las y los ciudadanos en la importancia del desarrollo personal, se sensibilizó frente a la importancia de la actividad física y la vinculación a actividades del área de agro, buscando con esto el desgaste energético y la reducción de estados de ansiedad.

Adicionalmente, se continuó con estrategias transversales que permiten la identificación de habilidades, destrezas en expresión artística y pedagógica, que dieron como resultado que alrededor de 16 ciudadanos y ciudadanas lograran conformar el coro de la Comunidad de Vida El Rosario, que ha permitido amenizar las actividades propias de la época decembrina. También, se implementaron otras acciones como el día de no humo, el grupo oxígeno, fortalecimiento en el cumplimiento de normas y límites, resolución de conflictos, la jornada deportiva mensual, entre otros, con el objetivo de transformar las conductas asociadas a la vida en calle, de las y los participantes.

Desde la atención individual, se brindaron constantes espacios de diálogo e intervenciones individuales con el fin de que cada ciudadano y ciudadana realice un reconocimiento de su problemática y un proceso de introspección que permita el inicio de modificación o cambio conductual, fortaleciendo de esta manera la independencia y autonomía de la población.

Por otro lado, desde el área de la salud se continúa realizado el respectivo seguimiento a la condición médica de cada participante, dando cumplimiento a las citas médicas requeridas y con el suministro de medicamentos para el adecuado control y manejo de las distintas patologías que pueden presentar las y los participantes. Y desde el componente de nutrición se suministraron las dietas ajustadas a las necesidades particulares de ciudadanos y ciudadanas con condición de salud diferencial.

Línea II: Inclusión socio-ocupacional para el agenciamiento de capacidades y oportunidades

El objetivo principal de esta línea de atención es potenciar las capacidades y recursos de cada participante, el desarrollo de habilidades que conlleven a la consolidación de un proyecto de vida, el aprovechamiento de las oportunidades y la óptima ocupación del tiempo libre, por lo que se ejecutaron estrategias tales como: Campañas Quiérete, Cuídate…, SOS por mi vida, acompañamiento profesional en gestiones administrativas institucionales, entre otras, las cuales pretenden estimular la reflexión y visualización de los participantes, para que programen su proyecto de vida con objetivos y metas concretas que orientarán las acciones a corto, mediano y largo plazo.

Firmado Electrónicamente con AZSign
Acuerdo: 20211222-114402-4c9cc0-05158649
2021-12-22T13:37:49-05:00 - Pagina 16 de 41

Por otro lado, específicamente, desde el área de terapia ocupacional se continuó con la orientación a cada ciudadano y ciudadana para la vinculación en talleres y actividades institucionales, tales como las unidades productivas, elaboración de bolsas plásticas, de velas, bisutería y taller agrícola. Es importante mencionar que durante el mes de diciembre se dio apertura a la "Unidad Productiva", o cooperativa, en la cual participarán durante el mes, (2) dos ciudadanos que cuentan con capacidades diferentes. Adicionalmente, los ciudadanos continuaron mostrando compromiso en labores de embellecimiento, limpieza de áreas comunes y en la separación de residuos sólidos lo que permite la ocupación del tiempo libre y el fortalecimiento de la capacidad de corresponsabilidad.

Adicionalmente, es importante mencionar que se generaron 23 actividades ocupacionales externas en las que participaron 22 ciudadanas y ciudadanos que se encuentra en momentos 2, 3, 4 y 5, generando en ellos sentido de responsabilidad y el compromiso.
También, durante el mes de diciembre 2021, en convenio con el SENA se inició la oferta del curso, "elaboración de nutrientes orgánicos" en el cual se encuentran inscritos y participan 14 ciudadanos y ciudadanas. Lo anterior busca, fortalecer los procesos de autoestima, auto-valia y autoconcepto en las y los ciudadanos.

Actividades Ocupacionales

Durante este periodo, el área de Terapia Ocupacional, continuo con la gestión para la vinculación de las y los ciudadanos en actividades ocupacionales externas e internas, con el fin de fortalecer habilidades, destrezas, competencias y capacidades laborales, creando experiencias basadas en la práctica que promuevan la inclusión laboral. se realiza el nombramiento de los tipos de ocupación teniendo en cuenta la CLASIFICACIÓN ÚNICA DE OCUPACIONES PARA COLOMBIA CUOC.

Nombre	Momento	Actividad ocupacional	Tipo actividad	Lugar ejecución	Fecha de inicio	Fecha de finalización	Número de días	Pago diario	Pago total
Yeison castro	2	actividades agrícolas	Agrícola	Finca Santa Inés	1/12/2021	17/12/2021	10	$30.000°	$300.000°
Reinaldo Moreno	2	pañetador	Construcción	Las Cecilias	1/12/2021	1/12/2021	1	$60.000°	$60.000°
Mauricio Niño	2	Actividad agrícola	Jardinero	Centro vacacional el Paraíso	1/12/2021	1/12/2021	1	$40.000°	$40.000°
Fredy Rueda	3	Auxiliar de construcción	Auxiliar de construcción	Las Cecilias	1/12/2021	10/12/2021	8	$35.000°	$280.000°
Jhon Peñaloza	2	Auxiliar de construcción	Construcción	Las Cecilias	1/12/2021	6/12/2021	5	$42.000°	$210.000°
Edgar chamorro	3	actividades agrícolas	Agrícola	Finca Álamos	2/12/2021	20/12/2021	10	$40.000°	$480.000°
Bonifacio Aragón	2	actividades agrícolas	Agrícola	Finca Álamos	2/12/2021	20/12/2021	13	$40.000°	$600.000°
Abel Moreno	4	Ventas Informales	Ventas	Villeta, la vega, Facatativá	2/12/2021	18/12/2021	5	$70000	$350000

Firmado Electrónicamente con AZSign
Acuerdo: 20211222-114402-4c9cc0-05158649
2021-12-22T13:37:49-05:00 - Pagina 17 de 41

Giovanny Peláez	3	Pañetador	Construcción	Las Cecilias	3/12/2021	4/12/2021	2	$6000°	$120.000°
William Moncada	3	Oficios varios	Pintura	Centro vacacional el Paraíso	3/12/2021	6/12/2021	2	$40.000°	$80.000°
Jaime valiente	3	maestro	académica	Vereda el alto del oso	4/12/2021	18/12/2021	3	$30.000°	$90.000°
Mónica Rodríguez	3	Oficios varios	Aseo en vivienda	Centro vacacional el paraíso	6/12/2021	6/12/2021	1	$40.000°	$40.000°
Rafael Riaño	2	actividad agrícola	Agrícola	Finca las Margaritas	6/12/2021	7/12/2021	2	$40.000°	$80.000°
William Gutiérrez	3	actividad agrícola	Agrícola	Finca las Margaritas	6/12/2021	11/12/2021	4	$40.000°	$160.000°
Jhon Jairo Penagos	4	Recolección de café	externa	Finca en Guane	13/12/2021	15/12/2021	3	POR PESO	$40.000
Luis Fernando serrano	2	Recolección de café	externa	Finca en Guane	13/12/2021	15/12/2021	3	POR PESO	$50.000
Miguel Ángel Calderón	3	Recolección de café	externa	Finca en Guane	13/12/2021	15/12/2021	3	POR PESO	$50.000
Juan Fernando Otalvaro	2	Recolección de café	externa	Finca en Guane	13/12/2021	15/12/2021	3	POR PESO	$50.000
Claudia Milena Pineda	2	Recolección de café	externa	Finca en Guane	13/12/2021	15/12/2021	3	POR PESO	$50.000
Milton Correa	2	Recolección de café	externa	Finca en Guane	13/12/2021	15/12/2021	3	POR PESO	$50.000
Mauricio Niño	2	Recolección de café	externa	Finca en Guane	13/12/2021	15/12/2021	3	POR PESO	$50.000
Walter medina	4	Recolección de café	externa	Finca en Guane	13/12/2021	15/12/2021	3	POR PESO	$50.000
Rafael Riaño	2	Recolección de café	externa	Finca en Guane	13/12/2021	15/12/2021	3	POR PESO	$50.000

Terapia ocupacional, durante el trascurso de este mes, gestiono la consecución de actividades ocupacionales externas; logrando la articulación con ocho (08) fincas y contratistas de la región; con quienes se vincularon a veintitrés (23) ciudadanas y ciudadanos en labores de construcción, labores agrícolas, recolección de café, tutorías de clases de inglés, ventas y oficios varios. Estas actividades ocupacionales permitieron la adquisición y fortalecimiento de habilidades ocupacionales. como también una adecuada integración de las y los ciudadanos a los medios sociales y laborales, permitiendo un cambio de imaginarios tanto de la sociedad de la región como de los participantes frente a la aceptación y respeto.

Firmado Electronicamente con AZSign
Acuerdo: 20211222-114402-4c9cc0-05158649
2021-12-22T13:37:49-05:00 - Pagina 18 de 41

Se realizó seguimiento a la ejecución de las funciones según el cargo, observándose responsabilidad, autonomía, calidad y rendimiento en las tareas ejecutadas. Durante este periodo, se vinculó laboralmente un ciudadano con un contratista en construcción como ayudante de obra, con contrato laboral con prestaciones de ley.

Línea III: Fortalecimiento de las redes de apoyo, la gestión y el aprovechamiento de las oportunidades.

Con respecto al fortalecimiento de redes familiares y apoyos existentes dentro de los sistemas familiares y sociales del grupo poblacional, se identifica que actualmente alrededor de 70 participantes cuentan con redes de apoyo social y familiar, siendo esto un factor determinante para las y los ciudadanos; a partir de esto, se espera que las y los participantes identifiquen los factores protectores que en muchas ocasiones resultan siendo, familiares, amigos, personas cercanas e incluso las distintas instituciones que garantizan sus derechos. Es por esto que desde el equipo psicosocial se han generado distintas estrategias que han permitido no solo el reconocimiento de redes familiares y amigas, sino también la articulación con instituciones que posibilitan la atención integral a la población.

Dentro de las estrategias específicas, propuestas en el Plan de Atención Institucional, se han realizado actividades enfocadas en la resignificación de eventos dolorosos, a través de espacios psicoterapéuticos interdisciplinarios con las áreas de trabajo social y psicología, además de psicoeducación en las relaciones interpersonales a fin de prevenir cualquier tipo de violencia.

Durante el periodo del 1 al 20 de diciembre se realizó (1) un encuentro familiar, en el cual se contó con la participación de 7 redes familiares y/o sociales. Esta actividad cumplió con el objetivo de vincular las redes de apoyo familiar, comunitario e institucional, que permitan una movilización de recursos de los ciudadanos y ciudadanas en pro de fortalecer las acciones encaminadas al desarrollo personal del individuo y los procesos de inclusión.

Se continuó con el fortalecieron de las redes institucionales, principalmente en la articulación con La Secretaría de Desarrollo Social de La Alcaldía Municipal, logrando el acompañamiento de los grupos de música y danzas en las actividades de la época decembrina, al interior de la comunidad, además, se logró continuar con la articulación con la Registraduría Municipal para la gestión de cedulas de ciudadanía. También, se logró articulación con el SENA del municipio de Villeta, gestión que permitió continuar con el curso de interés, “elaboración de nutrientes orgánicos”.

Adicionalmente, se desarrollaron talleres desde las distintas áreas en pro del fortalecimiento de las capacidades del carácter de los participantes, de adaptación al cambio, de áreas de desempeño y de manejo de presupuesto, buscando con estas temáticas brindar herramientas a las y los ciudadanos para el aprovechamiento de las oportunidades y la participación en los diferentes contextos de la sociedad, como puede ser la inclusión social, familiar, laboral, el emprendimiento y la vinculación a la oferta cultural, deportiva y/o artística.

Línea IV: Dinamización de la atención integral basada en Comunidad de Vida

Desde la línea de atención IV, se busca la dinamización de los procesos que se llevan a cabo en la cotidianidad, de tal manera que se logre la transversalización de las acciones encaminadas a un objetivo común y es el mejoramiento del bienestar, la calidad de vida y la resignificación de la vida en calle de las y los ciudadanos.

Por lo tanto, dando cumplimiento al Plan de Atención Institucional, se realizaron actividades como, los grupos de interés de espiritualidad, videojuegos, inglés en comunidad, grupo oxígeno, lectura a través del arte y demás actividades lideradas por el área de promotoría y talleristas, como lo son

Firmado Electrónicamente con AZSign
Acuerdo: 20211222-114402-4c9cc0-05158649
2021-12-22T13:37:49-05:00 - Pagina 19 de 41

actividades culturales, celebraciones de fechas especiales, las cuales buscan el crecimiento personal mediante la promoción del trabajo colectivo.

3.3 SEGUIMIENTO PLAN DE ATENCIÓN INDIVIDUAL – PAI

A continuación, se relaciona el análisis cuantitativo y cualitativo de las variables por etapas o momentos de desarrollo personal; teniendo en cuenta el seguimiento al cumplimiento de los logros descritos en cada una de las categorías a partir de los objetivos planteados para cada ciudadana y ciudadano en el plan de atención individual:

Mes	Convención	Momento 1	Momento 2	Momento 3	Momento 4	Momento 5
Diciembre	Número de participantes a inicio de mes	29	41	29	6	05
	Número de participantes a final de mes	23	22	37	11	8
	Ascensos / Meta cumplida	8	18	8	3	N/A
	Participantes que abandonaron el proceso	4	6	1	0	0
	Participantes que finalizaron el proceso por cumplimiento de metas.	0	0	0	0	0
	Participantes que son trasladados a otro servicio	1	3	1	0	0
	Participantes suspendidos	0	5	4	1	0
	Trabajo formal	N/A	N/A	N/A	N/A	1
	Trabajo no formal	N/A	N/A	N/A	N/A	N/A

Momento 1

El mes de diciembre, inició con veintinueve (29) ciudadanas y ciudadanos en momento uno; todos en proceso de adaptación y adherencia al proceso de desarrollo personal. Algunos lograron identificar sus competencias y aspiraciones individuales para el desarrollo de su proceso en comunidad, permitiéndole fortalecer habilidades motrices, reconocimiento de sus emociones, adaptación al contexto institucional, conductas dependientes que configuraron su periodo de permanencia en calle eventual patrón de consumo compulsivo, generando procesos de introspección frente a la necesidad de llevar a cabo su proceso de desarrollo y crecimiento personal. Durante el periodo en curso, ingresaron siete (07) participantes; quienes se encuentran adhiriéndose a la dinámica de la unidad operativa. De igual manera, ocho (08) participantes lograron el ascenso de momento uno a momento dos, dando cumplimiento a los logros establecidos en cada una de las competencias evaluadas en el proceso de adaptación al contexto comunitario, como la aplicación de hábitos de vida saludables, reconocimiento de emociones y factores de riesgo, apropiación de la necesidad de cambio e identificación de intereses personales; sin embargo, se reporta el egreso de

Firmado Electrónicamente con AZSign
Acuerdo: 20211222-114402-4c9cc0-05158649
2021-12-22T13:37:49-05:00 - Página 20 de 41

cuatro (04) ciudadanos por diferentes motivos, como también el traslado de un (01) participante a otro servicio de la SDIS. Finaliza el mes con un total de veintitrés (23) ciudadanos y ciudadanas, en esta etapa de desarrollo personal.

Momento 2

El mes de diciembre, inicia con un total de cuarenta y un (41) ciudadanos y ciudadanas en momento 2; quienes dieron cumplimiento a los logros establecidos, favoreciendo la identificación de dependencias en su historia de vida, fortaleciendo su capacidad de toma de decisiones, aprovechamiento del tiempo libre y reconocimiento de habilidades sociales para establecer relaciones interpersonales de manera adecuada con su grupo de pares, figuras de autoridad y establecer comunicación con sus redes de apoyo existencial; así mismo, se promovió la implementación de estrategias de intervención desde las diferentes áreas de atención dirigidas a mitigar el impacto generado en el subsistema social por la dinámica de la permanencia en habitabilidad en calle, a nivel físico, implementan rutinas dirigidas al mejoramiento progresivo del nivel de bienestar, identificando la importancia del proceso de deshabituación y reducción progresiva del consumo de SPA en su proceso de desintoxicación, así mismo, reconocen situaciones de la vida diaria que general alteraciones a nivel emocional, estableciendo canales de comunicación cercana con su equipo de referencia, lo cual les permite gestionar de manera adecuada estrategias de afrontamiento ante situaciones de alto impacto en el contexto familiar, laboral, y/o comunitario.

Por lo anteriormente expuesto, se logra evidenciar, que un total de dieciocho (18) ciudadanos y ciudadanas dan cumplimiento a los logros establecidos para el momento dos, ascendiendo en su proceso a momento tres (3.) Se reporta seis (06) egresos y tres (03) traslados de participantes a otro servicio de la SDIS. Culmina este periodo con veintidós (22) participantes en esta etapa de desarrollo personal.

Momento 3

Inicia el mes de diciembre con veintinueve (29) ciudadanas y ciudadanos en esta etapa de desarrollo personal; a partir de la implementación de las estrategias de intervención de las diferentes áreas de atención, se logra que los ciudadanos identifiquen posibles contextos de inclusión social, realizando el planteamiento preliminar de su proyecto de sostenibilidad, acorde a las oportunidades que les brinda el entorno, de igual manera, se evidencia la asertividad en el abordaje y manejo a situaciones conflictivas con pares, A nivel familiar, se generan acercamientos significativos que representen el fortalecimiento de los vínculos afectivos, identificando el rol y responsabilidades asociadas en la dinámica del núcleo familiar y social.

En este periodo, se evidencia el ascenso de ocho (08) ciudadanas y ciudadanos a momento 4, de igual manera se reporta el egreso de un (1) ciudadano por abandono del proceso sin causa justificada y un (01) ciudadano fue trasladado a otro servicio de la SDIS. En estos momentos, la etapa 3 de desarrollo finaliza con una población de treinta y siete (37) ciudadanos y ciudadanas.

Momento 4

En el periodo, se reporta la siguiente información para momento cuatro: inicia mes con seis (06 ciudadanos y ciudadanas, quienes logran resignificar el rol de ciudadanía en el marco del reconocimiento de los derechos y deberes en el entorno micro social, planteando estrategias de afrontamiento que le permitan reconocer factores de riesgo y protectores inmersos en el contexto social. A partir del abordaje individual, reconocen entidades de orden públicas y privadas que puedan vincular a su proceso de inclusión social, proyectado la participación social. Acorde al plan de atención institucional, se favorece la puesta en marcha de iniciativas productivas, que le permita a los y las ciudadanas consolidar estrategias de autogestión que generen ingresos, aplicando acciones para el manejo adecuado del dinero y favorecer su proceso de inclusión social.

Firmado Electrónicamente con AZSign
Acuerdo: 20211222-114402-4c9cc0-05158649
2021-12-22T13:37:49-05:00 - Pagina 21 de 41

No se reporta egresos; ascendieron a momento 5, tres (03) ciudadanas y ciudadanos, por cumplimiento de sus logros. Culmina este periodo con once (11) participantes en esta etapa de desarrollo personal.

Momento 5

Durante este periodo, se reporta las siguientes novedades para este momento 5; inicia mes con un total de cinco (05) ciudadanos y ciudadanas, quienes, en su permanencia en la modalidad, participan en las actividades formativas que les permite fortalecer habilidades adaptativas con relación a su proceso de inclusión, de igual manera, se realiza mapeo de entidades que generen algún tipo de recurso o brinden algún tipo de apoyo en el proceso de inclusión de los y las participantes, adicionalmente, desde el equipo de referencia, se otorgan permisos orientados a fortalecer su capacidad de autogestión y autonomía en procesos de vinculación a medio laboral, familiar y social. No se reporta ningún egreso. Finaliza el periodo con un total de ocho (08) ciudadanos y ciudadanas quienes proyectan escenarios de inclusión

3.3 Atenciones en salud

En el mes de diciembre se realizaron las respectivas gestiones para el cumplimiento de las citas y valoraciones de medicina general y especialistas del grupo poblacional, en las cuales se incluyen: Alta Complejidad, odontología, tele-consultas, psiquiatría, exámenes diagnósticos y remisiones a servicio de urgencias tanto medicas como psiquiátricas, garantizándoles a los ciudadanos acceder a los diferentes servicios de salud oportunamente.

A continuación, se relacionan cada una de las consultas, valoraciones y exámenes diagnósticos, que se adelantaron durante el periodo:

ESPECIALIDAD	NÚMERO DE PACIENTES ATENDIDOS POR TELE-CONSULTA	NÚMERO DE PACIENTES ATENDIDOS DE MANERA PRESENCIAL	NÚMERO DE CONSULTAS
Medicina General	02	25	27
Urgencias	00	05	05
Urgencias Psiquiátricas	00	02	02
Infectología	00	02	02
Psiquiatría	00	71	71
Odontología	00	10	10
Cirugía General	00	03	03
Fonondiologia	00	01	01
Rehabilitación Oral (Dentolaser)	00	10	10
Oftalmología	00	02	02
Junta medica	00	01	01
Optometría	00	11	11
Endocrinología	00	01	01
Enfermería	00	02	02
Ginecología	00	01	01
Nutrición y Dieta	00	01	01
Urología	00	01	01

Firmado Electronicamente con AZSign
Acuerdo: 20211222-114402-4c9cc0-05158649
2021-12-22T13:37:49-05:00 - Pagina 22 de 41

EXAMENES DIAGNÓSTICOS	NÚMERO DE PACIENTES ATENDIDOS POR TELE-CONSULTA	NÚMERO DE PACIENTES ATENDIDOS DE MANERA PRESENCIAL	NÚMERO DE CONSULTAS
Laboratorios Clínicos	00	05	05
Resonancia Magnética	00	01	01
Endoscopia	00	01	01

Se da continuidad a la atención mensual por parte del área de psiquiatría en las instalaciones del servicio, para un total de setenta y uno (71) participantes, dando continuidad a su proceso médico y su tratamiento farmacológico.
Se garantizo las valoraciones nuevamente en la modalidad presencial, a los pacientes de alta complejidad para brindar su tratamiento de retrovirales y sus controles con especialistas, por medio de la IPS AUNAR SALUD e IPS DE SALUD TOTAL a los siguientes ciudadanos.

NOMBRE	FECHA	TIPO DE ATENCION RECIBIDA	FORMA DE ATENCION
William Orjuela	02/12/2021	Control Infectología	Presencial
Camila Malaver	21/12/2021	Control Infectología	Presencial
Jeny Gómez	23/12/2021	Control Infectología	Presencial
Hugo Soto	23/12/2021	Control Infectología	Presencial
Luna Hurtado	23/12/2021	Control Infectología	Presencial
Juan Guillermo Jaramillo	25/12/2021	Control Infectología	Presencial

Se adelantan talleres de promoción y prevención, para el abordaje de temáticas asociadas a Higiene Oral; Higiene Menstrual; Dando cumpliendo con la sentencia T-398 del 2015; y cartografía de enfermedades.

Por lo anterior durante el periodo se adelantan siete (07) actividades formativas, relacionadas de la siguiente manera:

	TEMÁTICA	FECHA	MOMENTO
PROMOCIÓN & PREVENCIÓN	Higiene Oral	01/12/2021	Actividad Transversal
	Cartografía de Enfermedades	01/12/2021	Momento 3
	Higiene Menstrual	02/12/2021	Actividad Transversal
	Cartografía de Enfermedades	03/12/2021	Momento 3
	Cartografía de Enfermedades	06/12/2021	Momento 5

Firmado Electronicamente con AZSign
Acuerdo: 20211222-114402-4c9cc0-05158649
2021-12-22T13:37:49-05:00 - Pagina 23 de 41

	Dignidad Menstrual	14/12/2021	Actividad Transversal
	Como Cuido Mi Salud	16/12/2021	Momento 5

4. Componente Ambiental

Durante el periodo de diciembre se realizaron actividades enmarcadas al sistema de gestión, con el fin de dar cumplimiento a las políticas del PIGA establecidas por la SDIS. Esto con el objetivo de minimizar la contaminación generada por el desarrollo tecnológico de los procesos productivos de la unidad operativa.

Por lo cual se adelantaron las siguientes acciones:

FECHA	NOMBRE	ACCIÓN	IMPACTO
01-12-2021	Divulgación del plan de gestión integral de aceite vegetal usado y grasas. Acta 77	Se realiza capacitación del plan de gestión integral de (AVU).	Garantizar la gestión integral del Aceite Vegetal Usado y grasas, resultantes del proceso de preparación y cocción de alimentos, en las unidades operativas de la Secretaría Distrital de Integración Social, que lleven a cabo esta actividad, para prevenir el daño a la salud humana y minimizar el impacto negativo generado al recurso hídrico, en cumplimiento de la normatividad ambiental vigente aplicable.

Firmado Electrónicamente con AZSign
Acuerdo: 20211222-114402-4c9cc0-05158649
2021-12-22T13:37:49-05:00 - Pagina 24 de 41

02-12-2021	Dia Móvil Sostenible. Acta 78	La actividad consistió en el diligenciamiento del diagnóstico de movilidad 2021 de la siguiente forma: Mínimo dos (2) personas por cada unidad operativa (solo funcionarios o contratistas).se mitigar el impacto ambiental por causa del bióxido de carbono atreves de carros y motos.	Su impacto principal es movilizar a la sociedad, en general en la población a emprender las acciones que garantice la sostenibilidad ambiental y la recuperación de los impactos que se le han causado al planeta. Beneficios de llegar caminando: salud, tiempo ahorro y medio ambiente.
08-12-2021	Apagón ambiental Acta 79	La SDIS se sumó a la jornada ambiental con todas las unidades, a través de preguntas alusiva al diario vivir de las personas en cuanto el consumo de energía, conversatorios y actividades lúdicas. El 8 de cada mes se apagan las luces y aparatos eléctricos. Para de esta manera mitigar impactos ambientales y así aportar a nuestro planeta.	Su impacto principal es movilizar a la sociedad, en general en la población a emprender las acciones que garantice la sostenibilidad ambiental y la recuperación de los impactos que se le han causado a esta tierra.

Firmado Electrónicamente con AZSign
Acuerdo: 20211222-114402-4c9cc0-05158649
2021-12-22T13:37:49-05:00 - Pagina 25 de 41

10-12-2021	Campaña de AVU y residuos peligrosos. Acta 80	Esta actividad corresponde a la campaña ambiental del cuarto trimestre en cumplimiento de los lineamientos de Gestión Ambiental de la SDIS. Recolección de cocina usada con fines de producción de biodiesel en Colombia. Esta búsqueda de experiencias previas se ha realizado a partir de una investigación bibliográfica consultada de la revista Huella Ecológica Social del periódico el tiempo. En definitiva, son dos las principales iniciativas en Colombia sobre sobre recolección de aceite de cocina usado con fines de producción de biodiesel.	Beneficiar la depuración de aguas residuales, permitiendo su reutilización. Disminuir costos de mantenimiento de redes cloacales y alcantarillado. Disminuir los costos de las plantas depuradoras de agua de su provincia o municipio. Generar fuentes alternativas de energía: la reutilización del residuo ACU como recurso energético, reduce la dependencia de los combustibles minerales y disminuye la huella de carbono en su uso en el transporte.
14-12-2021	Cambio de filtros de agua en cocina. Acta 81	se realiza cambio de filtros en cocina. La importancia de cambiar los filtros de agua es importante debido a que tiene posibilidad de contener microrganismos y bacterias.	Recuperamos agua limpia y de excelente sabor al eliminar el 97% de cloro en el agua corriente del grifo, así como otros contaminantes. Cuando se trata de agua potable, tiene un buen sabor y olor. En definitiva, es la mejor agua para el consumo humano.
16-12-2021	Divulgación del instructivo de gestión integral de residuos de construcción y demolición. Acta 82	Se establecieron los lineamientos para el manejo de los Residuos de Construcción y Demolición – RCD generados en comunidad de vida el rosario las obras de mantenimiento y adecuación infraestructurales según las Resoluciones 1115 de 2012 y 932 de 2015.	Se evidencia que el talento humano facilita aprovechar este tipo de residuos ya que todo el tiempo están reportando residuos de construcción debido a cambios y mantenimiento de las estructuras.

Firmado Electrónicamente con AZSign
Acuerdo: 20211222-114402-4c9cc0-05158649
2021-12-22T13:37:49-05:00 - Pagina 26 de 41

16-12-2021	Capacitación de la ruta de accesos y consulta de los lineamientos establecidos bajo el proceso de gestión ambiental. Acta 83	Se realiza capacitación al talento humano, del cómo se debe buscar los formatos del componente ambiental en caso tal que la responsable de este presente en comunidad.	Se observa compromiso e interés de aprender.
17-12-2021	Cambio de contador acueducto # 1 Acta 84	Se hace solicitud del cambio del contador # 1, ya que se estaba realizando un reporte de fugas ocultas el cual no se permitía la visibilidad de los números de metros cúbicos.	se evidencia cambio del contador.
20-12-2021	Reuniones GAGAS (grupo administrativo de gestión ambiental Y sanitarias). Acta 85	Se realiza capacitación temas, plan de gestión integral de residuos hospitalarios.	Esta capacitación nos ayudó a garantizar el adecuado manejo de estos, impactos al ecosistema, aire, suelo y agua.

GESTION INTEGRAL DE RESIDUOS SOLIDOS

Para este mes se logró concientizar a los ciudadanos, se realizó la correcta recolección, clasificación y distribución de los residuos en las diferentes áreas de la unidad operativa. De igual manera se continuó entregando diariamente los residuos orgánicos aprovechables garantizando buen uso de estos de igual manera se realiza el compostaje y el lombricultor por un ciudadano como proyecto de sostenibilidad.

En el transcurso de este tiempo se garantizó la recogida del material aprovechable (reciclaje), así podemos mitigar la proliferación de vectores de enfermedades y disminución de contaminación por desechos sólidos en el suelo, el agua y el aire.
de igual Manero se cumplió con la cantidad de capacitaciones según el componente ambiental.

RESIDUOS PELIGROSOS

Se continúo realizando la entrega de residuos peligrosos a la entidad DESCONT SAS ESPR-152 biosanitarios y blíster.

Firmado Electrónicamente con AZSign
Acuerdo: 20211222-114402-4c9cc0-05158649
2021-12-22T13:37:49-05:00 - Pagina 27 de 41

Se capacito al 100% de los funcionarios del plan de gestión integral de residuos peligrosos, se logró sensibilizando el personal del adecuado comportamiento hacia el protocolo de bioseguridad en compañía de afiches del lavado correcto de manos de igual manera se realizó la capacitación de bioseguridad por covid-19.

RESIDUOS HOSPITALARIOS

En el transcurso de este tiempo se generaron residuos hospitalarios; contamos con un participante que se le debe suministrar insulina ya que padece de diabetes, estos residuos producidos por el generador con alguna de las siguientes características: infecciosos, corrosivos y tóxicos; los cuales pueden causar daño a los participantes, funcionarios y al medio ambiente.

Se han venido realizando las reuniones del grupo gagas como lo dice el plan de gestión integral de residuos hospitalarios.

RESIDUOS ESPECIALES

Durante este periodo se dio cumplimiento al ente de control y la normatividad vigente, se generaron residuos especiales por causa de remodelaciones en comunidad se realizaron actas correspondientes con sus respectivas evidencias fotográficas, así mismo se le dio un adecuado manejo. Se realizaron las respectivas capa citaciones desde el área del componente ambiental.

GESTIÓN INTEGRAL DE A.V.U Y GRASAS

Se continua con la limpieza diaria correspondiente y el mantenimiento semanal del sistema de trampa de grasas, también se implementaron estrategias para el manejo adecuado del proceso de descomide con los participantes de la unidad operativa.
Se realiza solicitud como generador de aceite vegetal usado (AVU).
El impacto general del presente certificado es relevar las necesidades y posibilidades de gestión, recogida y/o valorización de los aceites vegetales usados que se originan en comunidad de vida el rosario.
En el transcurso de este espacio se participó en campañas de AVU, y se realizó la divulgación del plan de gestión integral de aceites vegeta usado y grasas.

AHORRO Y USO EFICIENTE DEL AGUA

Se hizo constantes verificaciones en los sanitarios de la unidad operativa evidenciando que ya se contaba con el sistema de ahorro de agua casero, el cual consiste en instalar una botella de plástico por cada sanitario de 500ml para de esta manera evitar las amenazas en el suministro de agua, también se verifica que grifos y duchas cuenten con su respectivo paralizador.

Se instalo un tanque scall agua lluvia para contribuir al uso eficiente del agua.

Se implementó el cambio de llaves ahorradoras para lavamanos y duchas con el objetivo de dar cumplimiento del uso eficiente de ahorro de agua. Se realizo capacitación del plan de ahorro y uso eficiente de agua. Se hace reporte de fugas ocultas.

AHORRO Y USO EFICIENTE DE ENERGIA

Se implementa estrategia del ahorro eficiente de energía instalando lámparas solares, Se continua con los mismos hábitos del programa cero desperdicios de energía, así mismo desde la comunidad de vida se ejecutaron acciones para establecer estrategias del ahorro de energía como los temporizadores de computadores. Con el objetivo de minimizar impactos ambientales positivos al garantizar la reducción del consumo de energía y la optimización del recurso energético.

Firmado Electrónicamente con AZSign
Acuerdo: 20211222-114402-4c9cc0-05158649
2021-12-22T13:37:49-05:00 - Pagina 28 de 41

Se realizo capacitación del plan de ahorro y uso eficiente de energía. Se realiza reporte de aparatos eléctricos.

5. COMPONENTE HIGIÉNICO SANITARIO

Desde el componente higiénico sanitario del servicio de alimentación, durante el periodo comprendido entre el 1 y el 20 de diciembre del 2021, se realizó el seguimiento y la verificación de los procesos y procedimientos desarrollados al interior del servicio, así mismo, se verificó el cumplimiento de cada uno de los programas del plan de saneamiento básico en las operaciones del servicio de alimentos. Adicionalmente, se realizó seguimiento y verificación del diligenciamiento adecuado de los formatos que comprenden el proceso de entrega de apoyos alimentarios, y el proceso de verificación de aplicación del plan de saneamiento al interior del servicio, los cuales se diligencian mensualmente y que dan cuenta del cumplimiento de actividades relacionados como la limpieza y desinfección de áreas, menaje, equipos, superficies y ambientes, prevención de la presencia de plagas o presencia de factores que pudieran poner en riesgo la calidad e inocuidad de los alimentos que se almacenan y preparan al interior del servicio de alimentación durante las etapas de recepción, almacenamiento, preparación y servido de alimentos. Adicionalmente se realizaron las adecuaciones solicitadas por el área de supervisión, para dar cumplimiento a lo establecido en el anexo técnico y demás normas sanitarias vigentes.

COMPONENTE EDUCACIÓN ALIMENTARIA Y NUTRICIONAL, ESTRATEGÍA IEC

En el marco de actividades de información, educación y comunicación, se realizaron talleres a los ciudadanos de la comunidad de vida El Rosario en temáticas alusivas a alimentación y nutrición con énfasis en hábitos higiénicos, ellos se realizaron con participación de los beneficiarios, los cuales recibieron información de salud para formación de estilos de vida, promoción de salud y prevención de enfermedad.

COMPONENTE VIGILANCIA NUTRICIONAL Y APORTE ALIMENTARIO

Durante el periodo comprendido entre el 1 y el 20 de diciembre de 2021, se establecieron 2 modificaciones alimentarias para 2 participantes que se encontraron con diagnóstico nutricional de delgadez, y 1 en sobrepeso según el indicador evaluado IMC, con el fin de evitar alteraciones y generar estabilidad en su estado nutricional y/o de salud. Adicionalmente, se realizó el seguimiento y acompañamiento al servicio de alimentación durante la entrega de los alimentos, velando por que las porciones de cada uno de los componentes que eran entregados cumplieran con lo establecido en la minuta patrón, y las diferentes modificaciones alimentarias establecidas.

Las medidas antropométricas reportadas durante el mes fueron:

No.	1er APELLIDO	2do APELLIDO	NOMBRES	SEXO	PESO (Kg)	TALLA (Cm)	IMC	DIAGNÓSTICO
1	CHAPARRO	ROJAS	JOSÉ RICARDO	M	48.6	1.52	21	NORMALIDAD
2	RUIZ	GÓMEZ	JUAN CARLOS	M	49	1.60	18	DELGADEZ
3	SUAREZ		CRISTIAN CAMILO	M	66	1.72	22.3	NORMALIDAD

6. LOGROS, AVANCES, RETROCESOS Y ALTERNATIVAS DE SOLUCION

Firmado Electronicamente con AZSign
Acuerdo: 20211222-114402-4c9cc0-05158649
2021-12-22T13:37:49-05:00 - Pagina 29 de 41

LOGROS

- Se logra generar corresponsabilidad antes las necesidades básicas del sistema familiar en dos (2) participantes, quienes realizaron apoyo económico a su red familiar – pareja y progenitora respectivamente.
- Se logra reactivar contacto telefónico de una participante con sus referentes familiares después de 30 años, con quienes había perdió contacto debido a sus problemáticas de consumo de sustancias psicoactivas y habitabilidad en calle.
- Se gestiona con el párroco de la iglesia del Carmen de Aguachica – cesar, la búsqueda de la red familiar de un ciudadano, quien había perdido contacto con ellos hace más de 25 años, lográndose el contacto telefónico con la progenitora y tías.
- se logra que un participante reactivara comunicación con su hermana después de 5 años, quien se encuentra ubicada en Estados Unidos, ella le brindara apoyo emocional durante su proceso de desarrollo personal.
- Se gestiono la entrega por parte de la registraduría de los documentos de identidad de quince (15) participantes como parte de su ejercicio de ciudadanía.
- Se logro que el sistema familiar de uno de los participantes aportase económicamente para exámenes médicos de forma particular en beneficio de mejorar su condición de salud.
- Se logra la germinación de plántulas de hortalizas para su siembra en las huertas de la comunidad, labor que se desarrolla con varios ciudadanos que forman parte el taller agrícola.
- Se logra enlace con el SENA de Villeta, para dar inicio al curso de manejo fitosanitario de piscicultura al cual actualmente toman clases 14 ciudadanos.
- Se logra la articulación con la oficina de cultura y turismo de la Alcaldía Municipal de Sasaima para presentar dentro de la comunidad, el grupo de música tradicional y la Banda sinfónica integrado por los niños, adolescentes y docentes del pueblo quienes interpretaron música colombiana y villancicos tradicionales.
- Se logra la presentación del coro de la Comunidad de Vida El Rosario “Voces del Alma” en la Comunidad de Vida La Victoria para dar inicio a las festividades decembrinas.
- Se coordina con el Hogar Geriátrico San José del Municipio de Sasaima, a presentación del coro “Voces del Alma”, el día 20 de diciembre y así poder compartir la novena de aguinaldos con la población del lugar.
- Se recibe invitación por parte de un líder del Municipio de Nimaima para presentar el Coro de la Comunidad de Vida El Rosario en la entrega de regalos a los y las niñas de ese Municipio, el día domingo 19 de diciembre.
- Se evidencia aceptación y adherencia frente al plan de alimentación establecido, para los participantes identificados con riesgo nutricional durante los tamizajes, como también se ha mantenido la aceptación de los demás ciudadanos que cuentan con un plan de alimentación.
- Los participantes han mostrado buen patrón de ingesta de alimentos, evidenciado en el bajo desperdicio de estos durante los tiempos de comida.
- Algunos participantes son conscientes de la importancia de la disminución en el consumo de sal y azúcar para la prevención de enfermedades crónicas.
- Se dio apertura a la fase productiva (cooperativa), donde dos ciudadanos que cumplen con los criterios de selección (edad y discapacidad, como también no tener red de apoyo), realizan la comercialización de varios productos, con la finalidad que realicen un ahorro programado y fortalezcan sus habilidades, capacidades y competencias ocupacionales.
- Se logra la vinculación de 10 participantes, 1 (una) mujer y 9 (nueve) hombres en actividad ocupacional externa relacionada con la recolecta en cultivos de café durante una semana, evidenciándose adecuado desempeño a pesar que ninguno contaba con experiencia para este tipo de labores.

Firmado Electronicamente con AZSign
Acuerdo: 20211222-114402-4c9cc0-05158649
2021-12-22T13:37:49-05:00 - Pagina 30 de 41

- Con el apoyo del talento humano, se logra la graduación de seis ciudadanos en básica primaria y un participante obtuvo su título de bachillerato.
- Se logro la vinculación de veinte (20) ciudadanas y ciudadanos en labores como mantenimiento de fincas (jardinería, cultivo, recolección de café, guadaña y podado), cuidado de galpón de gallinas, maestros y ayudantes en construcción con diez fincas de la región; por medio de las cuales fortalecieron habilidades, destrezas y capacidades laborales.

Avances

- A partir de las sensibilizaciones tanto individuales como colectivas (grupo focal de fármacos), las y los ciudadanos han reducido los reportes frente al incumplimiento en la toma de los medicamentos, observando, mayor conciencia de enfermedad en las y los ciudadanos de la Comunidad de Vida.
- Un participante inicia el trámite para la obtención de su cedula de ciudadanía con el dinero obtenido al ejecutar una actividad ocupacional externa y con el cual realizó un ahorro programado.
- Se realiza acompañamiento a tres ciudadanos durante su proceso jurídico; dos mediante radicación de acción de tutela para restablecimiento de sus derechos, y uno a través de acompañamiento para firma de acta ante juez de garantía.
- Se realiza acompañamiento al participante al consulado de Venezuela, para que pudiera establecer cuáles eran los tramites y documentos necesarios para viajar a este país, como parte de su proceso de inclusión familiar.
- Se establece ubicación del plantel educativo y la localidad donde se encuentra la hija de un participante, con el fin de contribuir en el proceso que se adelanta en el centro zonal ciudad bolívar de ICBF, para el fortalecimiento de vínculo filial con la hija.
- Se da inicio a un nuevo ciclo de siembra de hortalizas, con loas y los ciudadanos que hacer pate del taller agrícola.
- Se da curso a 3 ciudadanos para el manejo de la guadaña con el fin de embellecer las diferentes áreas comunes de la unidad operativa y fortalecer sus competencias ocupacionales.
- Se realiza actividad de cosecha de hortalizas y plátano hartón para el auto consumo en la comunidad.
- Se consolida el grupo de ciudadanos y ciudadanas en el grupo de expresión artística por medio de espacios de elaboración de instrumentos musicales y ensayos del coro navideño Voces del alma lo cual permitió las diferentes articulaciones y presentaciones interinstitucionales de la región.
- A través de la ejecución de talleres formativos, se ha avanzado en la adopción de estilos de alimentación saludable por parte de la población.
- Se logra la asistencia diaria de 20 ciudadanos al taller agrícola desarrollando actividades en las diferentes áreas.
- Se continúa gestionando con fincas aledañas a la comunidad, la consecución de actividades ocupacionales externas para jardinería y mantenimiento de zonas verdes.
- Se continua con la elaboración de bolsas plásticas de diferentes tamaños y colores, las cuales son suministradas semanalmente al área de cocina y servicios generales de la comunidad de Vida El Rosario y Comunidad de Vida La Victoria. Entregándose un promedio de setecientas (700) bolsas durante este periodo.
- Se continua con la sensibilización frente a la importancia del reconocimiento de necesidades y prioridades básicas para el adecuado manejo de dinero y ahorro programado.

Firmado Electronicamente con AZSign
Acuerdo: 20211222-114402-4c9cc0-05158649
2021-12-22T13:37:49-05:00 - Pagina 31 de 41

- Se continúa realizando la supervisión y fortalecimiento de hábitos y rutinas de autocuidado de los participantes, con acompañamiento por parte del área ocupacional en el inicio del diario vivir de la unidad; evidenciándose un gran avance en la ejecución de estas actividades.

Retrocesos

- Se ha observado aumento en el uso del cigarrillo posterior a la apertura de la fase productiva (cooperativa) en la Comunidad, además, los ciudadanos usan este elemento en horarios y espacios no establecidos.
- Un participante con diagnóstico de Diabetes Mellitus tipo 2, continua con desorden metabólico, lo cual genera riesgo para su estado de salud y nutrición, a pesar de las diferentes sensibilizaciones realizadas.
- Se presentó virosis con sintomatología gastrointestinal, que generó inapetencia en algunos participantes, y fue necesaria la implementación de dietas astringentes.
- Los participantes manifiestan rechazo hacia alimentos y preparaciones establecidas en el ciclo de menús como pescado sudado y a la plancha, lo cual genera desperdicio de estos alimentos.
- Los participantes continúan manifestando rechazo hacia los derivados de cereal establecidos en la minuta, y solicitan mayor variedad de esta.

Alternativas de solución

- Desde el área de psicología, se han implementado medidas pedagógicas y técnicas orientadas a la mitigación de dicha conducta, al mismo tiempo, se fortalece la autonomía y herramientas para el manejo de los estados de ansiedad.
- Se continuará realizando sensibilización al participante con diagnóstico de Diabetes Mellitus tipo 2, para lograr una mayor adherencia frente al plan de alimentación y evitar deterioro del estado nutricional.

7. CONCLUSIONES

Durante el periodo comprendido entre 1 al 20 de diciembre de 2021 en la ejecución del contrato 7587 de 2021, se brindó cobertura a 117 participantes, quienes representan alrededor del 90% del total de cupos disponibles (130), lo que ha permitido la atención integral a las y los ciudadanos, el mejoramiento de la calidad de vida y el cumplimiento de los objetivos planteados en los Planes de Atención Institucional e Individual.
Se evidenció que las y los ciudadanos, han mostrado adherencia a las dinámicas de la comunidad, participan en las actividades grupales y talleres programados por cada una de las áreas de atención, mostrando avances significativos en la modificación de comportamientos, actitudes y pensamientos relacionados con la vida en calle.
Por otro lado, se logró atender de manera oportuna a las y los ciudadanos que reportaron altos niveles de ansiedad, orientándolos en estrategias de regulación, gestión emocional, favoreciendo de esta manera la deshabituación de consumo, además, se brindaron opciones como lo son los grupos focales de deshabituación de consumo de sustancias.

Se logró la consolidación del coro institucional “Voces del Alma”, lo que permitió identificar y potenciar las habilidades y capacidades de las y los ciudadanos, amenizar las actividades propias de la época decembrina y representar a la Comunidad de Vida en espacios externos a la modalidad, favoreciendo la transformación de imaginarios de las personas del entorno respecto a la habitabilidad en calle.

8.ANEXOS

8.1 RELACIÓN DE CIUDADANOS POR MOMENTOS

Firmado Electronicamente con AZSign
Acuerdo: 20211222-114402-4c9cc0-05158649
2021-12-22T13:37:49-05:00 - Pagina 32 de 41

NOMBRE(S) Y APELLIDOS	MOMENTO
MAURICIO RAMIREZ RAMIREZ	1
HECTOR ALFONSO REINA ARIAS	1
JHON FREDY BERNAL MENDOZA	1
JOSE ANGEL OTALORA CASTAÑEDA	1
RICARDO PARRA	1
ANGEL MARIA PACHON SUAREZ	1
HERMES GONZALEZ GALVIS	1
JOSE RICARDO CHAPARRO ROJAS	1
CARLOS BARREÑO	1
RICARDO LAVERDE DUARTE	1
MARCO AURELIO PINZON	1
JULIO ENRIQUE MARTINEZ BOLAÑOS	1
IVAN ISIDRO NOVOA FRANCO	1
WALTER SANTISTEBAN GOMEZ	1
DIEGO ALEXANDER HERNANDEZ BOLIVAR	1
JHON JAIRO FIGUEROA MENDOZA	1
MARIA CAMILA MALAVER	1
JOHN FREDY SANCHEZ CACERES	1
JUAN CARLOS GOMEZ GIRALDO	1
CRISTIAN CAMILO SUAREZ CONTRERAS	1
FERNANDO RUIZ	1
MAURICIO MUÑOS BALTAZAR	1
GUSTAVO ADOLFO OVIEDO	1
CRISTIAN ALEXANDER RINCON OLAYA	2
HECTOR MANUEL MORENO OSPINO	2
MILTON CESAR CORREA	2
JESUS DAVID DIAZ MURILLO	2
JONATHAN SIMBAQUEBA MORENO	2
JUAN FERNANDO OTALVARO VELEZ	2

Firmado Electronicamente con AZSign
Acuerdo: 20211222-114402-4c9cc0-05158649
2021-12-22T13:37:49-05:00 - Pagina 33 de 41

WILMAR ORJUELA JIMENEZ	2
OSCAR OSBALDO MOLINA DIAZ	2
JAIME ANDRES GARCIA DELGADO	2
YESSICA PIEDAD TORO RIVERA	2
LUIS FERNANDO RODRIGUEZ RUIZ	2
JULIO ALEXANDER BELLO MANJARREZ	2
AMPARO BALAGUERRA SANCHEZ	2
JOSE MAURICIO NIÑO NIETO	2
ARJAIL GONZALEZ CASTRILLON	2
REINALDO ALIRIO MORENO PUERTO	2
ALBERTO BERNAL BOLAÑOS	2
JAIME GUTIERREZ SANCHEZ	2
MIGUEL ABADIA MENDEZ DIAZ	2
SANDRA OMAYRA BARRIGA CEPEDA	2
MILLER RICARDO GOMEZ	2
SANDRO JAIR HERRERA RUEDA	2
ALVARO JAVIER ERAZO VILLOTA	3
ALEXANDER CHICO OROZCO	3
JORGE ADRIAN RINCON OTAVO	3
FREDY EFREN RUEDA	3
JHON EDUAR VELEZ MEZA	3
AGUSTIN ARANZA OÑATE	3
LUNA AMADA HURTADO	3
CESAR DIAZ DEL CASTILLO HERNANDEZ	3
HUGO JOSE SOTO ASCANIO	3
MARIA HELENA MONTAÑO GONZALEZ	3
OSCAR JAVIER GRAJALES PABON	3
NESTOR ORLANDO MORALES GRANDE	3
FREDDY ALEXANDER GARCIA GALLEGO	3

Firmado Electronicamente con AZSign
Acuerdo: 20211222-114402-4c9cc0-05158649
2021-12-22T13:37:49-05:00 - Pagina 34 de 41

NATALIA ANDREA RAMOS VICTORIA (CAMILO)	3
JOSE MANUEL ALARCON URREGO	3
EDGAR GEOVANNY CHAMORRO BOLIVAR	3
FREDERY ANDREY BORJA	3
JAIME VALIENTE PACHON	3
BONIFACIO ARAGON GAMBOA	3
YEISSON ARBEY CASTRO	3
SERGIO ANDRES BOHORQUEZ SILVA	3
MIGUEL ANGEL CALDERON	3
JONATHAN RODRIGUEZ HERNANDEZ	3
JAIME ALIRIO ROJAS PERDOMO	3
JESUS DAVID IBAÑEZ GARCIA	3
JAIRO RODRIGUEZ	3
HELMUT GARCIA	3
JAIME VANEGAS	3
JOSUE JIMENEZ AGUDELO	3
JUAN GUILLERMO JARAMILLO	3
RAFAEL ANDRES RIAÑO AVILA	3
JAIRO EDUARDO FORERO ROMERO	3
FERNANDO MARTINEZ GUERRA	3
FREDDY ADOLFO LOPEZ SALINAS	3
CLAUDIA MILENA GONZALEZ	3
JORGE ELIECER MORENO RODRIGUEZ	3
FABIO NELSON PINEDA	3
WALTER MEDINA	4
LUIS ANTONIO RUIZ CASTIBLANCO	4
LUIS EDGARDO CASTAÑEDA ROJANO	4
LUIS ALVARO ALVARADO ESQUIVEL	4
FERNANDO REKTENVALD GARCIA	4
WILLIAM GUTIERREZ VALENCIA	4

Firmado Electronicamente con AZSign
Acuerdo: 20211222-114402-4c9cc0-05158649
2021-12-22T13:37:49-05:00 - Pagina 35 de 41

MONICA ROSNEY RODRIQUEZ RICO	4
GIOVANNY PELAEZ BLANCO	4
JAIME CUEVAS DELGADO	4
JESUS FRANCISCO CARREÑO ALVARADO	4
MARTHA CRISTINA RUBIO	4
EDWIN GIOVANNY BAUTISTA	5
DAMIAN JESUS ANGULO	5
ABEL LEONARDO BUITRAGO	5
YENNY MARITZA GOMEZ RENTERIA	5
WALTER ALEXANDER GUERRERO	5
RICARDO FAJARDO GARCIA	5
JONH PENAGOS	5
JAVIER WILLIAN LINO	5

Firmado Electronicamente con AZSign
Acuerdo: 20211222-114402-4c9cc0-05158649
2021-12-22T13:37:49-05:00 - Pagina 36 de 41

8.2 PLAN DE MANTENIMIENTO Y ARREGLOS LOCATIVOS

8.2 PLAN DE MANTENIMIENTO Y ARREGLOS LOCATIVOS

Mantenimiento Locativo Comunidad el Rosario							
Diciembre 1 - 01/12/2021 al 20/12/2021							
ITEM	ACTIVIDAD SOLICITADA	TIPO DE ACTIVIDAD		ACTIVIDADES REALIZADAS	ESTADO		
		REMODELACIÓN	CONSTRUCCIÓN		PENDIENTE	EN PROCESO	TERMINADO
1	Mantenimiento redes eléctricas	**X**		Se realizo el mantenimiento de poste de energía zonas cocina y lavandería			**X**
2	Mantenimiento bocatoma	**X**		Se procede a inspección ocular bocatoma de abastecimiento agua en comunidad de vida			**X**
3	Mantenimiento comedor de comunidad	**X**		Embellecimiento y reparación			**X**
4	Mantenimiento de canaletas casa 2 y comedor	**X**		Se realiza limpieza y reparación.			**X**
5	Mantenimiento mensual de caja de aguas negras	**X**		Se realiza el cambio limpieza interna y externa de cajas negras para reducción de vectores contaminantes.			**X**
6	Mantenimiento lavandería	**X**		Se hace mantenimiento de tubería de lavandería			**X**
7	Limpieza mensual filtros de agua	**x**		Se realiza revisión de funcionamiento y limpieza de filtros agua potables de comunidad de vida			**X**

Firmado Electronicamente con AZSign
Acuerdo: 20211222-114402-4c9cc0-05158649
2021-12-22T13:37:49-05:00 - Pagina 37 de 41

8	Mantenimiento en baños	**x** **x**		cambió pera de la ducha de la habitación 11 casa 1 Reparación de habitación 1 casa 1			**X** **X**
9	Mantenimiento de redes eléctricas	**X**		Se realiza reparación y cambio de lámparas			**X**
10	Mantenimiento cocina	**X**		Reparación de medias cañas bodegas de alimentos			**X**
11	Mantenimiento de registro de agua	**X**		Se hace solicitud a acueducto para mantenimiento de registros y cambio			**X**

EVIDENCIAS FOTOGRAFICAS

ITEM 1	**Mantenimiento redes eléctricas**

ITEM 2	Mantenimiento bocatoma

ITEM 3	Mantenimiento comedor de comunidad

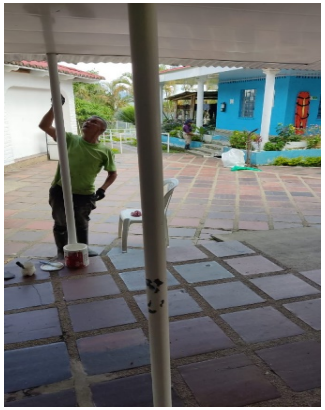

Firmado Electronicamente con AZSign
Acuerdo: 20211222-114402-4c9cc0-05158649
2021-12-22T13:37:49-05:00 - Pagina 38 de 41

ITEM 4	Mantenimiento de canaletas casa 2 y comedor

ITEM 5	Mantenimiento mensual de caja de aguas negras

ITEM 6	Mantenimiento lavandería

ITEM 7	Limpieza mensual filtros de agua

ITEM 8	Mantenimiento en baños

ITEM 9	Mantenimiento de redes eléctricas

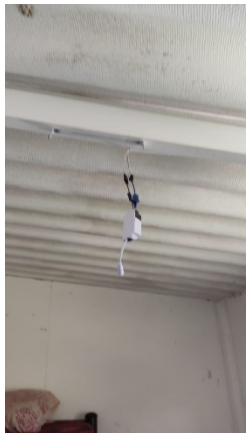

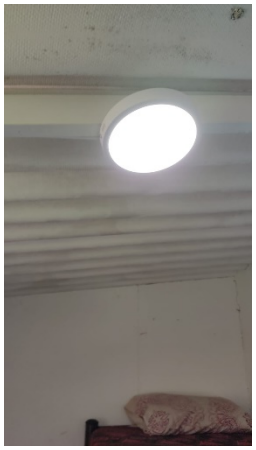

ITEM 10	Mantenimiento cocina

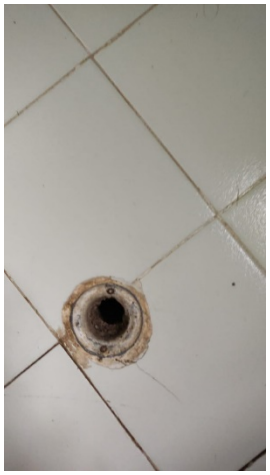

ITEM 11	Mantenimiento de registro de agua

Documento firmado electrónicamente de acuerdo con la Ley 527 de 1999 y el Decreto 2364 de 2012.

Firmado Electronicamente con AZSign
Acuerdo: 20211222-114402-4c9cc0-05158649
2021-12-22T13:37:49-05:00 - Pagina 40 de 41

REGISTRO DE FIRMAS ELECTRONICAS

Informe de ejecucion del 1 al 20 de diciembre - Contrato 7587 de 2021 Comunidad de Vida El Rosario

SECRETARÍA DISTRITAL DE INTEGRACIÓN SOCIAL

gestionado por: azsign.com.co

Id Acuerdo: 20211222-114402-4c9cc0-05158649 Creación: 2021-12-22 11:44:02

Estado: Finalizado Finalización: 2021-12-22 13:37:47

Escanee el código para verificación

Firma: Apoyo a la supervisión - Componente nutricional y salubridad

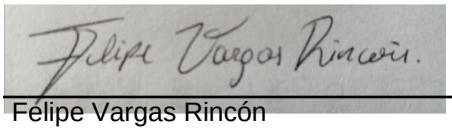

Felipe Vargas Rincón
1032359526
fvargasr1@sdis.gov.co
Profesional apoyo a la supervision
SDIS

Firma: Apoyo a la supervisión - Componente ambiental

Cristian Camilo Montañez Camacho
1022349639
cmontanezc@sdis.gov.co
Referente Ambiental
Secretaría Distrital de Integración Social

Firma: Apoyo a la supervisión - Componente administrativo

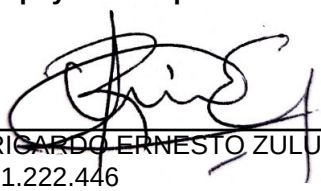

RICARDO ERNESTO ZULUAGA GIRALDO
11.222.446
RZuluaga@sdis.gov.co
APOYO A LA SUPERVISION
SECRETARIA DE INTREGACION SOCIAL

Firma: Apoyo a la supervisión - Componente técnico

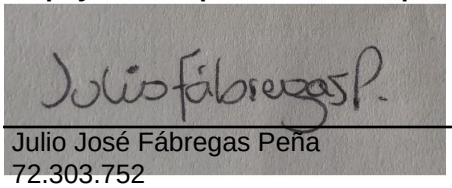

Julio José Fábregas Peña
72.303.752
jfabregas@sdis.gov.co
Contratista - Apoyo a la supervisión
Secretaría Distrital de Integración Social

Firmado Electronicamente con AZSign
Acuerdo: 20211222-114402-4c9cc0-05158649
2021-12-22T13:37:49-05:00 - Pagina 41 de 41

REPORTE DE TRAZABILIDAD

Informe de ejecucion del 1 al 20 de diciembre - Contrato 7587 de 2021 Comunidad de Vida El Rosario

SECRETARÍA DISTRITAL DE INTEGRACIÓN SOCIAL

gestionado por: azsign.com.co

Id Acuerdo: 20211222-114402-4c9cc0-05158649 Creación: 2021-12-22 11:44:02

Estado: Finalizado Finalización: 2021-12-22 13:37:47

Escanee el código para verificación

TRAMITE	PARTICIPANTE	ESTADO	ENVIO, LECTURA Y RESPUESTA
Firma	Julio José Fábregas Peña jfabregas@sdis.gov.co Contratista - Apoyo a la supervisión Secretaría Distrital de Integración Social	Aprobado	Env.: 2021-12-22 11:44:03 Lec.: 2021-12-22 11:44:30 Res.: 2021-12-22 11:44:37 IP Res.: 181.55.210.115
Firma	RICARDO ERNESTO ZULUAGA GIRALDO RZuluaga@sdis.gov.co APOYO A LA SUPERVISION SECRETARIA DE INTREGACION SOCIAL	Aprobado	Env.: 2021-12-22 11:44:37 Lec.: 2021-12-22 11:49:38 Res.: 2021-12-22 11:51:08 IP Res.: 186.84.77.141
Firma	Cristian Camilo Montañez Camacho cmontanezc@sdis.gov.co Referente Ambiental Secretaría Distrital de Integración Social	Aprobado	Env.: 2021-12-22 11:51:08 Lec.: 2021-12-22 12:11:02 Res.: 2021-12-22 12:11:14 IP Res.: 186.102.4.173
Firma	Felipe Vargas Rincón fvargasr1@sdis.gov.co Profesional apoyo a la supervision SDIS	Aprobado	Env.: 2021-12-22 12:11:14 Lec.: 2021-12-22 13:37:38 Res.: 2021-12-22 13:37:47 IP Res.: 191.67.226.34

Firmado Electrónicamente con AZSign
Acuerdo: 20211223-123221-d03310-56184431
2021-12-23T15:17:35-05:00 - Pagina 1 de 71

1. DATOS GENERALES

PERÍODO A QUE CORRESPONDE EL INFORME	01/12/2021 al 20/12/2021	
¿Se reporta algún desempeño deficiente o a mejorar?	SÍ X	NO
PORCENTAJE DE EJECUCIÓN	**FÍSICA**	**PRESUPUESTAL**
	21,45 %	17,28 %

2. SEGUIMIENTO CONTRACTUAL

Datos del supervisor/interventor

NOMBRE DEL SUPERVISOR	Daniel Andrés Mora Ávila
DEPENDENCIA	Subdirección para la Adultez
CARGO	Subdirector para la Adultez
APOYO A LA SUPERVISIÓN	Ricardo Ernesto Zuluaga Giraldo - Ingeniero Financiero Julio José Fábregas Peña - Psicólogo Cristian Camilo Montañez- Ingeniero Ambiental Felipe Vargas Rincón - Nutricionista

Datos del contrato supervisado e intervenido

NÚMERO DE CONTRATO	7587 de 2021
FECHA DE CONTRATO	28 de mayo de 2021
CONTRATISTA	Consorcio vientos de un mundo mejor
CÉDULA DE CIUDADANÍA O NIT	901.488.552-7
PROYECTO	Proyecto 7757 "Implementación de estrategias y servicios integrales para el fenómeno de habitabilidad en calle en Bogotá".
VALOR	Once mil ochocientos setenta y nueve millones doscientos cuarenta y un mil quinientos cuarenta y un mil pesos ($ 11.879.241.541) IVA incluido.
PLAZO	El plazo de ejecución será hasta el 15 de diciembre de 2023, contado a partir de la fecha del acta de inicio suscrita por el contratista y el supervisor del contrato, previo cumplimiento de los requisitos de perfeccionamiento y ejecución del mismo.
FECHA ACTA DE INICIO	6 de junio de 2021
FECHA TERMINACIÓN PROYECTADA DEL CONTRATO	15 de diciembre de 2023
ADICION	N/A
PRORROGA	N/A
SUSPENSIÓN	N/A
OBJETO: “Implementar procesos de atención integral para la población habitante de calle de 29 años de edad en adelante, que promuevan la mitigación de riesgos y reducción de daños asociados a la habitabilidad en calle a través de las modalidades de: hogar de paso día y noche, centro de atención y desarrollo y desarrollo de capacidades para mujeres habitantes de calle, comunidad de vida y centro de atención para personas habitantes de calle con alta dependencia física, mental o cognitiva. Grupo 3”.	

Firmado Electronicamente con AZSign
Acuerdo: 20211223-123221-d03310-56184431
2021-12-23T15:17:35-05:00 - Pagina 2 de 71

3. CUMPLIMIENTO CONTRACTUAL

CUMPLIMIENTO DEL OBJETO:

Durante el presente periodo el contratista cumplió brindando las condiciones para la atención de personas adultas de 29 años de edad en adelante, por medio de procesos de atención integral dirigidos al desarrollo personal, la inclusión socio-ocupacional y la movilización de redes de apoyo, contribuyendo con la deshabituación de la vida en calle y la inclusión social.

GRADO DE CUMPLIMIENTO DE LAS OBLIGACIONES:

No.	OBLIGACIÓN	DEFICIENTE	A MEJORAR	SATISFACTORIO	SOBRESALIENTE	NO APLICA	OBSERVACIONES
GENERALES							
1	Cumplir el contrato teniendo en cuenta lo señalado en el Pliego de Condiciones, el estudio previo, anexo técnico, y el contrato.			X			El contratista cumplió la obligación. Se evidenció cumplimiento de lo señalado en el pliego de condiciones, el estudio previo, anexo técnico y el contrato.
2	Suscribir oportunamente el acta de inicio y las modificaciones, si las hubiera, conjuntamente con el supervisor del mismo					X	No aplica para el presente periodo. El contratista suscribió el acta de inicio el 6 de junio de 2021, documento que reposa en el expediente contractual de la SDIS y en los documentos asociados al contrato disponibles en la plataforma SECPOP II. El resultado de la verificación de las actividades desarrolladas para el cumplimiento de esta obligación se reportó en el informe de supervisión que certificó el pago 1 del contrato.
3	Presentar previo a la iniciación del contrato los documentos necesarios para su perfeccionamiento, legalización y ejecución.					X	No aplica para el presente periodo. El contratista entregó las pólizas, certificación bancaria, RUT actualizado, entre otros, para iniciar la ejecución del contrato. Estos documentos se encuentran junto con los demás documentos asociados al contrato y están disponibles en la plataforma SECOP II.

Firmado Electrónicamente con AZSign
Acuerdo: 20211223-123221-d03310-56184431
2021-12-23T15:17:35-05:00 - Pagina 3 de 71

							El resultado de la verificación del cumplimiento de esta obligación se reportó en el informe de supervisión que certificó el pago 1 del contrato.
4	Dar cumplimiento a sus obligaciones frente al sistema de seguridad social integral y parafiscales para lo cual deberá realizar los aportes a que se refiere el artículo 50 de la ley 789 de 2002 y el artículo 23 de la Ley 1150 de 2007, en lo relacionado con los sistemas de salud, riesgos profesionales, pensiones y aportes a las cajas de compensación familiar, SENA e ICBF, cuando haya lugar a ello, de conformidad con las normas y reglamentos que rigen la materia.			X			El contratista cumplió la obligación. Para el presente periodo se anexaron certificaciones a nombre de "Consorcio vientos de un mundo mejor", con Nit 901.488.552-7 emitida y firmada por el revisor fiscal de una de las organizaciones del consorcio y firmada por el representante legal Ronal Camelo Chaves, dichos documentos reposan como parte de los soportes de ejecución del contrato.
5	Asumir el pago de salarios, prestaciones e indemnizaciones de carácter laboral del personal que contrate para la ejecución del contrato, lo mismo que el pago de honorarios, los impuestos, gravámenes, aportes y servicios de cualquier género que establezcan las leyes colombianas y demás erogaciones necesarias para la ejecución del contrato.			X			El contratista cumplió la obligación. Para el periodo comprendido del 1 al 20 de diciembre allegó certificación emitida por "Consorcio vientos de un mundo mejor", con NIT 901.488.552-7; documento denominado "certificación del cumplimiento de pagos con el talento humano", firmado por Frankli Díaz Fajardo, revisor fiscal de una de las organizaciones del consorcio, con TP número 112046-T y por Ronal Camelo Chaves, representante legal, C.C. 79.443.109. Dicho documento reposa como parte de los soportes de ejecución del contrato y están disponibles en la plataforma SECOP II.
6	Constituir y mantener vigente las garantías exigidas por el tiempo pactado en el contrato, así como de las modificaciones que se presenten en la ejecución del mismo.			X			El contratista cumplió la obligación. Al inicio del contrato allegó la póliza de cumplimiento No. 37-44-101036974 de fecha 28 de mayo de 2021 y póliza de responsabilidad civil extracontractual No. 37-40-101021031, de la misma fecha. Ambas expedidas por la compañía Seguros del Estado. Dichos documentos continuaron vigentes durante el actual periodo y están publicados en la plataforma de SECOP II.

Firmado Electronicamente con AZSign
Acuerdo: 20211223-123221-d03310-56184431
2021-12-23T15:17:35-05:00 - Pagina 4 de 71

7	Presentar para el pago, ante el/la supervisor/a del contrato, la certificación expedida por el representante legal o el revisor fiscal, cuando aplique, el cumplimiento de las obligaciones del Sistema General de Seguridad Social Integral y parafiscales (cuando a ello haya lugar) con una fecha de expedición no superior a treinta (30) días calendario, con respecto a la fecha de presentación de las facturas de los correspondientes pagos, que acredite el cumplimiento de tales obligaciones.			X			El contratista cumplió la obligación. Suscribió y entregó a la supervisión certificación expedida por el representante legal del cumplimiento de las obligaciones del Sistema General de Seguridad Social Integral y parafiscales con fecha de expedición no superior a treinta (30) días calendario, con respecto a la fecha de presentación de las facturas de los correspondientes pagos que acredita el cumplimiento de tales obligaciones. Dicho documento hace parte del archivo de trámite de cuenta.
8	Presentar los informes de ejecución del contrato que le sean solicitadas por el supervisor y los señalados en el presente anexo.			X			El contratista cumplió la obligación. El 15 de diciembre envió segundo informe trimestral dando cuenta del consolidado de actividades realizadas durante el periodo septiembre, octubre y noviembre; asimismo, el 20 de diciembre envió a la supervisión el informe de actividades correspondientes al periodo comprendido entre el 1 y el 20 de diciembre. Desde el equipo de apoyo a la supervisión se enviaron correos electrónicos y también se estableció contacto telefónico con el fin de realizar retroalimentación como resultado de la revisión de los informes presentados. Las observaciones producto de la supervisión realizada a esta obligación quedaron registradas en correos electrónicos, los cuales se encuentran en los documentos que soportan el pago 7 que reposan en el expediente contractual de la SDIS y en los documentos asociados al contrato disponibles en la plataforma SECOP II.
9	Presentar oportunamente las facturas, los soportes correspondientes y demás documentos necesarios para el pago.			X			El contratista cumplió la obligación. Para el presente periodo presentó el análisis del estado financiero acorde con el presupuesto oficial del contrato, con los siguientes documentos: • Liquidación mensual de cupos.

Firmado Electrónicamente con AZSign
Acuerdo: 20211223-123221-d03310-56184431
2021-12-23T15:17:35-05:00 - Pagina 5 de 71

							• Factura. • Soporte pago nómina. • Soporte de aportes parafiscales. Estos documentos fueron publicados en la plataforma de SECOP II como soportes para el pago 7 del presente contrato.
10	Responder ante las autoridades competentes por los actos u omisiones que ejecute en desarrollo del contrato, cuando en ellos se cause perjuicio a la administración o a terceros en los términos del artículo 52 de la Ley 80 de 1993.					X	No aplica para el presente periodo, dado que no se presentó esta situación.
11	Pagar a LA SECRETARÍA todas las sumas y costos que la misma deba asumir, por razón de la acción que contra ella inicien terceros que hayan sufrido daños por causa del contratista, durante la ejecución del contrato.					X	No aplica para el presente periodo dado que no se ha presentado o notificado de procesos o multas que hayan iniciado terceros por daños sufridos por causa del contratista durante la ejecución del contrato.
12	Reparar los daños e indemnizar los perjuicios que cause a LA SECRETARIA por el incumplimiento del contrato.					X	No aplica para el presente periodo debido a que no se ha presentado o notificado acerca de daños o perjuicios causados a la SDIS.
13	Se consideran imputables al contratista todas las acciones y omisiones de su personal, subcontratistas y proveedores, así como del personal al servicio de estos últimos. En caso de que se intente una acción o se presente una reclamación contra LA SECRETARIA por la cual deba responder EL CONTRATISTA, aquella procederá a notificarle a la mayor brevedad para que EL CONTRATISTA adopte bajo su propia costa todas las medidas necesarias para resolver el conflicto y evitar perjuicios a LA SECRETARIA. Si EL CONTRATISTA no logra resolver la controversia en el plazo que fije LA SECRETARIA, la misma podrá hacerla directamente y EL CONTRATISTA asumirá todos					X	No aplica pare el presente periodo debido a que no se ha presentado reclamaciones ni se ha notificado de acciones emprendidas contra la SDIS.

Firmado Electronicamente con AZSign
Acuerdo: 20211223-123221-d03310-56184431
2021-12-23T15:17:35-05:00 - Pagina 6 de 71

	los costos en que se incurra por tal motivo.						
14	Acatar y aplicar de manera diligente las observaciones y recomendaciones impartidas por el supervisor del contrato.			X			El contratista cumplió la obligación. Durante el presente periodo el contratista acató las observaciones y recomendaciones del equipo de apoyo a la supervisión.
15	Asistir a las reuniones que sean convocadas por el supervisor del contrato, para revisar el estado de ejecución del mismo, el cumplimiento de las obligaciones a cargo del contratista o cualquier aspecto técnico referente al mismo			X			El contratista cumplió la obligación. El 15 de diciembre el coordinador de la Comunidad de Vida El Rosario asistió a la reunión convocada por la supervisión del contrato para realizar seguimiento a la ejecución durante lo corrido del mes. La evidencia de asistencia a esta reunión se soporta en el acta correspondiente y se adjunta a documentos de la ejecución de este periodo los cuales se cargan en la plataforma SECOP II.
16	Cumplir con las demás inherentes al objeto y naturaleza del contrato y aquellas indicadas en el estudio previo, anexo técnico, pliego de condiciones, contrato y las indicadas por el supervisor, para el cabal cumplimiento del objeto del mismo.			X			El contratista cumplió la obligación. Durante el periodo comprendido entre el 1 y 20 de diciembre atendió las indicaciones realizadas para el traslado de población en las fechas y horas indicadas, procediendo con 7 traslados desde las modalidades y estrategias del proyecto 7757 de la SDIS. Los registros de ingreso de los participantes se cargaron en la plataforma SIRBE siguiendo las indicaciones dadas desde la Subdirección para la Adultez.
ESPECIFICAS DEL CONTRATISTA							
DE CARACTER ADMINISTRATIVO							
1	Dar cumplimiento a los requisitos de perfeccionamiento y ejecución del contrato.			X			El contratista cumplió la obligación. Previo al inicio del contrato, allegó a la Subdirección de Contratación los documentos establecidos en la ley para el perfeccionamiento y ejecución del contrato, los cuales fueron revisados y avalados por dicha subdirección y reposan en los expedientes del contrato de la SDIS y la plataforma SECOP II. Lo anterior se

Firmado Electrónicamente con AZSign
Acuerdo: 20211223-123221-d03310-56184431
2021-12-23T15:17:35-05:00 - Pagina 7 de 71

							soportó en el acta del comité previo del 28 de mayo de 2021. De igual forma, a lo largo del periodo comprendido entre el 1 y 20 de diciembre dio cumplimiento a la entrega de documentos financieros necesarios para la ejecución del contrato. Estos soportes se adjuntan a los documentos de la ejecución de este periodo los cuales se cargan en la plataforma SECOP II.
2	Suscribir oportunamente el acta de inicio y el acta liquidación del contrato.					X	No aplica para el presente periodo. Una vez finalizado el periodo de alistamiento el contratista suscribió el 6 de junio de 2021 el acta de inicio, la cual se encuentra en los documentos contractuales de la SDIS y en los documentos asociados al contrato disponibles en la plataforma SECOP II. El resultado de la verificación del cumplimiento de esta obligación se reportó en el informe de supervisión que certificó el pago 1 del contrato.
3	Mantener vigente la garantía única y las demás garantías por el tiempo pactado en el contrato y realizar la ampliación o actualización de las garantías si se realizan modificatorios del contrato.			X			El contratista cumplió la obligación. Al inicio del contrato allegó la póliza de cumplimiento No. 37-44-101036974 de fecha 28 de mayo de 2021, así como la póliza de responsabilidad civil extracontractual No. 37-40-101021031, de la misma fecha, ambas expedidas por la compañía Seguros del Estado, las cuales se encuentran vigentes. Dichos documentos fueron publicados en la plataforma SECOP II.
4	Facilitar la labor del supervisor para el control y el seguimiento al cumplimiento del contrato, proporcionando la información y documentación que se considere necesaria y acatando y aplicando, las observaciones y recomendaciones de la supervisión del contrato, dando cumplimiento a los tiempos establecidos por el equipo de apoyo a la supervisión.			X			El contratista cumplió la obligación Durante el presente periodo el talento humano suministró la información solicitada desde la supervisión y de igual forma permitió la asesoría, acompañamiento y orientación para el cabal cumplimiento del anexo técnico y obligaciones contractuales. Lo anterior quedó evidenciado en las solicitudes y orientaciones realizadas vía correo electrónico, con sus

Firmado Electronicamente con AZSign
Acuerdo: 20211223-123221-d03310-56184431
2021-12-23T15:17:35-05:00 - Pagina 8 de 71

							respectivas respuestas, algunas de las cuales se adjuntan como soportes al presente informe de supervisión.
5	Proporcionar la información requerida y adelantar las acciones pertinentes para contribuir con el cumplimiento del procedimiento para el trámite de requerimientos de los participantes.			X			El contratista cumplió la obligación. Los trámites ante los canales de interacción ciudadana, en especial los del buzón de sugerencias, fueron vigilados por la supervisión del contrato y las aperturas realizadas el 2, 9 y 16 de diciembre se reportaron a la delegada del Sistema Integral de Atención a la Ciudadanía, SIAC, de la Subdirección para la Adultez.
6	Salvaguardar los documentos físicos que le sean entregados o que sean elaborados para la ejecución del contrato, así como responder por el debido manejo de documentos y registros propios de la comunidad de vida.			X			El contratista cumplió la obligación. Durante el presente periodo dispuso un espacio para la ubicación y custodia de los documentos generados; asimismo, respondió por el debido manejo de éstos. Lo anterior se constató en el ejercicio de seguimiento y vigilancia realizado desde el componente técnico y quedó registrado en el acta de supervisión del 15 de diciembre de 2021.
7	Disponer las instalaciones en óptimas condiciones de limpieza y garantizar los insumos requeridos.			X			El contratista cumplió la obligación En seguimiento realizado durante el periodo comprendido entre el 1 y 20 de diciembre de 2021, desde el componente Administrativo y Financiero, se evidencia adecuadas condiciones de limpieza en las áreas de la unidad operativa, dormitorios, baños, despensa de alimentos y alrededores del servicio de alimentación. Por otro lado, en seguimiento virtual realizado el 17 y 18 de diciembre desde el componente de alimentación, nutrición y salubridad El contratista reporta implementación de los procesos y procedimientos desarrollados al interior del servicio, así mismo, se verificó el cumplimiento de cada uno de los programas del plan de saneamiento básico en las operaciones del servicio de alimentos.

Firmado Electrónicamente con AZSign
Acuerdo: 20211223-123221-d03310-56184431
2021-12-23T15:17:35-05:00 - Pagina 9 de 71

							Por otra parte, el contratista cuenta con los insumos suficientes para las labores de limpieza en la unidad operativa.
8	Poner a disposición en la comunidad de vida un buzón de sugerencias en cumplimiento de las directrices del SIAC de la SDIS, el cual debe mantenerse durante la vigencia del contrato.			X			El contratista cumplió la obligación. Durante el periodo comprendido entre el 1 y 20 de diciembre se atendieron las indicaciones relacionadas con la disposición de un buzón de sugerencias para el oportuno uso por parte de la comunidad. Daniela García, profesional delegada como responsable del adecuado uso y disponibilidad del mismo, sostuvo contacto permanente con la supervisión del contrato para el reporte de novedades. De igual forma, durante este periodo de ejecución la delegada realizó las tres aperturas programadas convocando en cada apertura a diferentes participantes para que asumieran los roles de testigos del proceso. El resultado fue el siguiente: • 2/12/21: se convocó como testigo del proceso al participante José Manuel Herrera. No se encontraron solicitudes ciudadanas. • 9/12/21: se convocó como testigo a la participante Omayra Barriga. Se encontraron tres solicitudes ciudadanas. • 16/12/21: se convocó como testigo al participante Marco Aurelio Pinzón. No se encontraron solicitudes ciudadanas. Cada apertura quedó registrada en el formato de Apertura de buzón de sugerencias con código FOR-ATC-009 Versión 0 del 10/9/2019 dispuesto para el mes y los procedimientos se realizaron dando cumplimiento a las indicaciones del Sistema Integrado de Gestión. El resultado del procedimiento semanal se envió por correo electrónico a la delegada SDQS de la Subdirección para la Adultez

Firmado Electrónicamente con AZSign
Acuerdo: 20211223-123221-d03310-56184431
2021-12-23T15:17:35-05:00 - Pagina 10 de 71

							inmediatamente después de las aperturas.
9	Dar cumplimiento a los lineamientos definidos por la SDIS para la implementación del subsistema de gestión documental y archivo referidos a la custodia, organización, clasificación y archivo de los documentos a su cargo y que se generen en desarrollo del contrato, durante la ejecución del mismo y hasta antes de la liquidación, lo anterior compilado en el respectivo medio magnético.			X			El contratista cumplió la obligación. Durante el periodo comprendido entre el 1 y 20 de diciembre se implementaron los lineamientos para el desarrollo del subsistema de gestión documental, los cuales han sido vigilados desde el componente técnico de la supervisión mediante la revisión aleatoria de las fichas técnicas para verificar su adecuado diligenciamiento, así como la presentación de los registros de asistencia y registros fotográficos de los talleres realizados. Lo anterior se evidenció en la jornada de supervisión realizada desde el componente técnico el 15 de diciembre. De igual forma, con el liderazgo de la delegada de gestión documental de la comunidad de vida se revisaron en las modalidades desde las que se remitieron participantes los documentos de remisión de los 7 participantes que se trasladaron durante el periodo. Durante este proceso se revisó el contenido de la información y el adecuado diligenciamiento de los formatos, al final de este proceso se dejó constancia mediante acta del recibo a satisfacción, acorde con el lineamiento de gestión documental. Las actas de vista de acompañamiento y supervisión que soportan las observaciones se encuentran en la plataforma de contratación SECOP II para el contrato No. 7587-21 y anexas al presente informe.
10	Elaborar y suministrar en forma oportuna el pendón de la comunidad de vida de acuerdo a los lineamientos establecidos en el Anexo Técnico y los tiempos establecidos.			X			El contratista cumplió la obligación. El contratista dispone del pendón avalado por la Oficina de Comunicaciones, lo cual pudo verificarse en la visita de supervisión realizada el 15 de diciembre de 2021.

Firmado Electrónicamente con AZSign
Acuerdo: 20211223-123221-d03310-56184431
2021-12-23T15:17:35-05:00 - Pagina 11 de 71

11	Presentar los informes y documentos requeridos, de conformidad con lo dispuesto en el Anexo Técnico.			X			El contratista cumplió la obligación. El 15 de diciembre envió segundo informe trimestral dando cuenta del consolidado de actividades realizadas durante el periodo de septiembre, octubre y noviembre de 2021; asimismo, el 20 de diciembre envió a la supervisión el informe de actividades correspondientes al periodo comprendido entre el 1 y el 20 de diciembre. Desde el equipo de apoyo a la supervisión se enviaron correos electrónicos y también se estableció contacto telefónico con el fin de realizar retroalimentación como resultado de la revisión de los informes presentados. Las observaciones producto de la supervisión realizada a esta obligación quedaron registradas en correos electrónicos, los cuales conforman los documentos que soportan el pago 7 que reposan en el expediente contractual de la SDIS y en los documentos asociados al contrato disponibles en la plataforma SECOP II.
12	El contratista se compromete a pagar al talento humano que vincule para la prestación del servicio, el costo con carga prestacional determinado en la propuesta económica, sin perjuicio de la figura jurídica utilizada para dicha vinculación (contrato laboral o contrato de prestación de servicios).			X			El contratista cumplió la obligación. Para el pago de los honorarios correspondientes al periodo del 01 al 20 de diciembre de 2021 se contó con el soporte presentado por el contratista el cual está firmado por el revisor fiscal y el representante legal con el cumplimiento del pago del talento humano de la comunidad. Dichos soportes están disponibles en los documentos que conforman los expedientes del presente mes de ejecución y también están publicados en la plataforma SECOP II.

Firmado Electronicamente con AZSign
Acuerdo: 20211223-123221-d03310-56184431
2021-12-23T15:17:35-05:00 - Pagina 12 de 71

13	Cumplir las medidas de sanidad ordenadas por las autoridades sanitarias de orden nacional y distrital que apliquen al servicio de comunidad de vida y que sean adoptadas por la Secretaría Distrital de Integración Social, sin que esto implique costos adicionales a la entidad.			X			El contratista cumplió la obligación Durante el periodo comprendido entre el 1 y el 20 de diciembre se realizó de manera permanente seguimiento mediante contacto telefónico y mensajería instantánea con el fin de conocer el cumplimiento de los procedimientos de aislamiento de la población que ingresó a la comunidad de vida. Asimismo, durante la jornada de supervisión realizada el 15 de diciembre desde el componente técnico se evidenció la implementación de protocolos de bioseguridad al ingreso de la comunidad de vida, así como del registro de la información en los formatos dispuestos para el control de dichos procedimientos, aunque también se evidenció que el uso de tapabocas por participantes y talento humano no es permanente, por lo cual nuevamente se realizó observación a la coordinación para incrementar las medidas de bioseguridad relacionadas con esta acción. Los participantes que ingresaron durante este periodo permanecieron en aislamiento por grupos, teniendo control acorde con las fechas de ingreso verificando que no existiera contacto entre participantes que ingresaron en diferentes fechas.
RELACIONADAS CON EL TALENTO HUMANO							
1	Presentar en el Comité Técnico Previo, cronograma para la entrega de hojas de vida y sus respectivos soportes para la para aprobación del supervisor, que en todo caso no podrá exceder del periodo de alistamiento.					X	No aplica para el presente periodo. La verificación de las actividades desarrolladas para el cumplimiento de esta obligación se reportó en el informe de supervisión que certificó el pago 1 del contrato.
2.	Remitir a la supervisión del contrato, en caso de alguna renuncia o terminación anticipada, los soportes para avalar la nueva contratación, en un tiempo no mayor a cinco (5) días calendario, garantizando el empalme correspondiente y la no interrupción de la prestación del servicio. En caso de que el		X				Obligación a mejorar. Durante el periodo se presentaron los siguientes cambios de talento humano: Trabajador Social: Miguel Ángel Cañón Blanco se retiró el 09 de diciembre 2021 he ingreso

Firmado Electrónicamente con AZSign
Acuerdo: 20211223-123221-d03310-56184431
2021-12-23T15:17:35-05:00 - Pagina 13 de 71

	contratista llegara a contratar sin el respectivo aval por parte de la supervisión del contrato, el pago por parte del contratista, a esa persona, no se realizará con los recursos del contrato y tendrá que ser asumido por el contratista.						Julián Cometa el 10 de diciembre de 2021. Tallerista: No se ha reemplazado el perfil durante el periodo. Se descuentan 20 día por valor de $ 1.886.371. Promotor-a Social: Julián Camilo Muñoz Poveda se retiró el 30 de noviembre 2021 he ingreso Luis Fernando Rodríguez Martínez el 10 de diciembre de 2021. Se descuentan 09 día por valor de $ 714.000. El descuento total para este periodo es de $ 2.600.371. Los cambios de talento humano no se han realizado en los tiempos establecidos por anexo técnico.
3.	Dar cumplimiento a sus obligaciones frente al sistema de seguridad social integral y parafiscales para lo cual debe realizar los aportes a que se refiere el artículo 50 de la ley 789 de 2002 y el artículo 23 de la Ley 1150 de 2007, en lo relacionado con los sistemas de salud, riesgos profesionales, pensiones y aportes a las cajas de compensación familiar, SENA e ICBF, cuando haya lugar a ello, de conformidad con las normas y reglamentos que rigen la materia. Acreditar que se encuentra al día en el pago de aportes parafiscales relativos al Sistema de Seguridad Social Integral, así como los propios del SENA, ICBF y Cajas de Compensación Familiar, cuando corresponda. PARÁGRAFO: Este requisito debe acreditarse para cada uno de los pagos efectuados por la Secretaría.			X			El contratista cumplió la obligación. Suscribió y entregó a la supervisión certificación expedida por el representante legal del cumplimiento de las obligaciones del Sistema General de Seguridad Social Integral y parafiscales con una fecha de expedición no superior a treinta (30) días calendario, con respecto a la fecha de presentación de las facturas de los correspondientes pagos, que acredite el cumplimiento de tales obligaciones. Dicho documento hace parte del archivo de trámite de cuenta y también conforma los expedientes del presente mes de ejecución y ha sido publicado en la plataforma SECOP II.

Firmado Electronicamente con AZSign
Acuerdo: 20211223-123221-003310-561844431
2021-12-23T15:17:35-05:00 - Pagina 14 de 71

4	Realizar el pago oportuno de honorarios, salarios y prestaciones sociales del talento humano que tenga o haya tenido en la ejecución de la prestación del servicio, así como allegar a la supervisión los soportes de dichos pagos.			X			El contratista cumplió la obligación. Allegó documento certificado de cumplimiento frente a los aportes a que se refiere el artículo 50 de la ley 789 de 2002 y el artículo 23 de la Ley 1150 de 2007, en lo relacionado con los sistemas de salud, riesgos profesionales, pensiones y aportes a las cajas de compensación familiar, SENA e ICBF, a nombre de "Consorcio vientos de un mundo mejor", con NIT. 901.488.552-7 emitida y firmada por el revisor fiscal de una de las organizaciones del consorcio y firmada por el representante legal Ronal Camelo Chaves. Dicho documento hace parte del archivo de trámite de cuenta; por tanto, forma parte de los expedientes del presente mes de ejecución y también está publicado en la plataforma SECOP II.
5	Garantizar que las hojas de vida del Talento Humano aprobado para la ejecución de la prestación del servicio, reposen en las carpetas de la comunidad de vida, con los respectivos soportes, carta de presentación del contratista, copia del contrato y de los contratos de cada uno de los profesionales y demás personal y constancia individual del proceso de inducción y capacitación adelantado por el contratista y serán revisadas por el profesional del equipo de apoyo a la supervisión.			X			El contratista cumplió la obligación. Cuenta con las hojas de vida del talento humano organizada en carpetas para la respectiva verificación documentos que se encuentran en el archivo del centro.
6	Realizar la inducción y capacitación al talento humano de la comunidad de vida, previo al inicio de la prestación del servicio, frente a los lineamientos del anexo técnico, la propuesta presentada y la información institucional de la Secretaría Distrital de Integración Social (Misión, Visión, Estructura, ideario ético, Sistema Integrado de Gestión y Subsistemas, lineamientos y procedimientos). Como			X			El contratista cumplió la obligación. El contratista reporta el desarrollo de inducción y capacitación del talento humano que fue reemplazado durante el periodo.

Firmado Electrónicamente con AZSign
Acuerdo: 20211223-123221-d03310-56184431
2021-12-23T15:17:35-05:00 - Pagina 15 de 71

	evidencia de lo anterior, el contratista debe dar constancia escrita al supervisor del contrato, que ha dado cumplimiento a esta obligación, por cada uno de los miembros del Talento Humano. Este documento debe reposar en la carpeta correspondiente.						
7	Mantener disponible en la comunidad de vida, para uso del talento humano. Copia del Anexo Técnico y del contrato.			X			El contratista cumplió la obligación. Cuenta con el anexo técnico impreso para consulta del talento humano y de la población.
8	Garantizar que los fines de semana y festivos, el servicio de la comunidad de vida cuente con el personal de servicios generales y el acompañamiento de un (1) profesional. El/la coordinador- a de la comunidad de vida debe mantener disponibilidad permanente para el control de todos los procesos desarrollados desde los cuatro ejes transversales.			X			El contratista cumplió la obligación. Durante el presente periodo garantizó la presencia del personal de servicios generales y al menos un profesional durante los fines de semana, como se pudo evidenciar en cronograma de talento humano para el presente periodo.
RELACIONADAS CON LAS INSTALACIONES LOCATIVAS							
1	Poner a disposición para el desarrollo del contrato, las instalaciones evaluadas y aprobadas por la Subdirección de Plantas Físicas.			X			El contratista cumplió la obligación. Durante el periodo comprendido del 1 al 20 de diciembre prestó el servicio en las instalaciones evaluadas y aprobadas por la Subdirección de Plantas Físicas.
2	Garantizar durante la etapa de alistamiento el cumplimiento de los requisitos denominados REQUISITO PARA LA PRESTACIÓN DEL SERVICIO.					X	No aplica para el presente periodo. Las observaciones producto de las verificaciones realizadas a esta obligación quedaron registradas en actas y listas de chequeo, las cuales se encuentran en los documentos que soportaron el pago 1 que reposan en el expediente contractual y en los documentos asociados al contrato, disponibles en la plataforma SECPOP II.
3	Garantizar el debido cuidado y mantenimiento de las instalaciones en las que se desarrolla el servicio.			X			El contratista cumplió la obligación. En seguimiento realizado durante el periodo se evidencio los arreglos y el respectivo mantenimiento realizado al inmueble. Como evidencia el operador presenta el cronograma de

Firmado Electrónicamente con AZSign
Acuerdo: 20211223-123221-d03310-56184431
2021-12-23T15:17:35-05:00 - Pagina 16 de 71

							dichos arreglos en el informe de ejecución del periodo.
4	Elaborar un plan de mantenimiento preventivo y correctivo de equipos e instalaciones con sus respectivos cronogramas de implementación.			X			El contratista cumplió la obligación. En el presente periodo actualizó el Plan de mantenimiento preventivo y correctivo, incluyendo todas las necesidades de arreglos identificadas en la comunidad. Este documento lo anexan al informe de ejecución del periodo. Por otro lado, en seguimiento virtual realizado el 17 de diciembre de 2021 desde el componente de alimentación, nutrición y salubridad el contratista reporta haber realizado el arreglo de los equipos de refrigeración y congelación que estaban dañados, así mismo, se hizo entrega de un uniforme a las dos auxiliares que ingresaron en el mes de septiembre, cumpliendo con lo solicitado por el área de supervisión, adicionalmente, se hizo entrega de 35 cucharas, 30 vasos para bebida caliente, una olla de 45 litros, y una refractaria con tapa, Estos reportes se verificaran en visita presencial en el periodo del 21 al 31 de diciembre.
5	Realizar las gestiones necesarias para obtener concepto higiénico-sanitario favorable, por parte de la entidad de salud correspondiente, de acuerdo con la ubicación del predio, radicando la solicitud en el primer mes, después de la firma del acta de inicio.			X			El contratista cumplió la obligación. El inmueble cuenta con concepto favorable emitido por la Secretaría de Salud de Cundinamarca, visita efectuada el 09/12/2020, sin embargo, el concepto ya perdió vigencia, por esta razón se solicitó nuevamente al contratista gestionar la visita con la secretaria de salud para renovar el concepto higiénico sanitario de la unidad operativa. Acta No. 257180474, de inspección sanitaria con enfoque de riesgo para establecimiento de preparación de alimentos, calificación favorable con 99% de cumplimiento. Acta No. 25718473 inspección, vigilancia y control sanitario para establecimientos educativos,

Firmado Electrónicamente con AZSign
Acuerdo: 20211223-123221-d03310-561844431
2021-12-23T15:17:35-05:00 - Pagina 17 de 71

							calificación favorable con 97% de cumplimiento. Estas actas reposan en una carpeta en la unidad operativa.
6	Garantizar que el inmueble utilizado para la prestación del servicio cuente de forma permanente con los servicios públicos necesarios para el desarrollo del contrato, durante toda su ejecución			X			El contratista cumplió la obligación. Durante el presente periodo la unidad operativa garantizó la prestación de servicios públicos necesarios para el desarrollo del contrato.
7	Garantizar la prestación del servicio de vigilancia 24 horas al día durante la ejecución del contrato.			X			El contratista cumplió la obligación. Durante el presente periodo la unidad operativa contó con el servicio de vigilancia las 24 horas del día de los siete días de la semana. Lo anterior se evidenció durante la jornada de supervisión realizada el 15 de diciembre desde el componente técnico en la cual se verificó que se disponía de servicio de vigilancia con dos guardias con comunicación permanente por radioteléfono. La vigilancia estuvo a cargo de la empresa Más Seguridad. Las observaciones producto de las verificaciones realizadas a esta obligación quedaron registradas en el acta de la jornada de supervisión del componente técnico, la cual se encuentra en los documentos que soportaron el pago 7 que reposan en el expediente contractual y en los documentos asociados al contrato, disponibles en la plataforma SECPOP II.

Firmado Electrónicamente con AZSign
Acuerdo: 20211223-123221-003310-56184431
2021-12-23T15:17:35-05:00 - Pagina 18 de 71

RELACIONADAS CON DOTACION Y SUMINISTROS							
1	Suministrar los elementos e implementos de aseo institucional y desinfección de calidad y en cantidades suficientes, durante la prestación del servicio, de acuerdo a las fichas técnicas descritas en el plan de saneamiento de la comunidad de vida.			X			El contratista cumplió la obligación. Cuenta con los elementos e implementos de aseo institucional y desinfección de calidad y en cantidades suficientes para las labores de aseo de la unidad operativa.
2	Implementar las actividades necesarias para mantener la limpieza, pulcritud e higiene de las instalaciones, lo que incluye desinfección y asepsia, desratización, fumigaciones, lavado de tanques, aseo general en habitaciones, oficinas, talleres, baños, cocina, áreas comunes, área de basuras, zonas verdes y cualquier otro lugar que sea utilizado en el desarrollo de la jornada diaria para la ejecución de la prestación del servicio; en concordancia con el plan de saneamiento del contratista y sus respectivos programas.			X			El contratista cumplió la obligación. En seguimiento virtual realizado el 17 de diciembre de 2021 desde el componente de alimentación, nutrición y salubridad el contratista reporta adecuadas condiciones de aseo en comedor, servicio de alimentación y alrededores, despensa, baños-vistieres de talento humano del personal de alimentos. El contratista tiene vigente el lavado de tanques de almacenamiento de agua y procesos de fumigación y desratización realizados el 30 de octubre de 2021 por la empresa “Servicios técnicos en fumigación” autorizada por la SDS de Bogotá.
3	Entregar la dotación de vestuario a los participantes descritos en el anexo técnico.			X			El contratista cumplió la obligación. La entrega de vestuario a los participantes, se ha realizado a lo establecido por anexo técnico, de igual manera se ha entrega a los participantes que ingresan nuevos en la comunidad de vida. Como soporte se encuentra las actas firmadas por los participantes y se anexa al informe de ejecución por parte del operador.
4	Entregar los insumos, materiales y elementos para la realización de los talleres de conformidad con lo establecido en el anexo técnico y registrarlo en formatos específicos.			X			El contratista cumplió la obligación. En visitas de apoyo a la supervisión realizadas durante este periodo, se evidenció que a la fecha el contratista contaba con los elementos mínimos para el desarrollo de las actividades con la población, con relación a la dotación para áreas polifuncionales,

Firmado Electrónicamente con AZSign
Acuerdo: 20211223-123221-d03310-56184431
2021-12-23T15:17:35-05:00 - Pagina 19 de 71

							dotación para actividades recreo deportivas y actividades agrícolas.
5	Garantizar que las instalaciones cuenten con todos los elementos descritos en el anexo técnico.			X			El contratista cumplió la obligación. Se evidenció que realizó la instalación de contenedores con las especificaciones técnicas para el acopio de residuos, también instaló cámaras de vigilancia, se observó la dotación para la ejecución de los diferentes talleres con la población; se observó dotación para el área de comedor y menaje de cocina y dotación de dormitorios. En seguimiento virtual realizado el 17 de diciembre de 2021 desde el componente de alimentación, nutrición y salubridad el contratista reporta la adquisición de menaje faltante del servicio de alimentos: 40 cucharas, 15 cubetas plásticas para huevos, Adicionalmente se realizó mantenimiento de equipo de 1 congelación dañados. Se solicita al contratista adquirir de manera inmediata los elementos faltantes para garantizar un adecuado desarrollo de las actividades del servicio de alimentación.
DE CARÁCTER TÉCNICO							
1	Dar cumplimiento a las condiciones técnicas descritas en el anexo técnico, estudios previos, la propuesta, el contrato, procedimientos misionales e instructivos, para desarrollar con eficiencia y eficacia el servicio.			X			El contratista cumplió la obligación. • Durante el presente periodo se ha dado cumplimiento a las condiciones descritas. La coordinación de la comunidad de vida envió el cronograma de actividades y lo tuvo actualizado de acuerdo con los cambios que se presentaron a lo largo del mes de octubre. • Se desarrollaron actividades grupales enmarcadas en los ejes de atención y el cumplimiento de los planes de acción de las políticas públicas poblacionales; asimismo, se atendieron las indicaciones en relación con

Firmado Electrónicamente con AZSign
Acuerdo: 20211223-123221-d03310-56184431
2021-12-23T15:17:35-05:00 - Pagina 20 de 71

							incorporación de temas basados en el cumplimiento de las políticas. A lo largo del periodo se comprobó la disposición e iniciativa de la coordinación y del talento humano con el que se ha interactuado para dar cumplimiento a las condiciones descritas en el anexo técnico. Las observaciones producto de la supervisión realizada a esta obligación quedaron registradas en correos electrónicos y el acta con código de formato FOR-GD-002, los cuales se encuentran en los documentos que soportan el pago 7 que reposan en el expediente contractual de la SDIS y en los documentos asociados al contrato disponibles en la plataforma SECOP II.
2	Garantizar la atención, cuidado y bienestar de la población, en todo momento y lugar.			X			El contratista cumplió la obligación. Durante el periodo comprendido entre el 1 y 20 de diciembre se realizaron actividades diferenciales con la población de acuerdo con el aislamiento que debe mantener la población que inició proceso de atención integral, garantizando así el cumplimiento de los protocolos de bioseguridad. Asimismo, durante la jornada de supervisión realizada el 15 de diciembre se evidenció que los participantes que había ingresaron recientemente estaban en medida de aislamiento preventivo en Casa 3, dando cumplimiento a los protocolos de bioseguridad para la prevención del COVID-19. Las observaciones producto de la supervisión realizada a esta obligación quedaron registradas en correos electrónicos y el acta con código de formato FOR-GD-002, los cuales se encuentran en los documentos que soportan el pago 7 que reposan en el expediente contractual de la SDIS y en

Firmado Electrónicamente con AZSign
Acuerdo: 20211223-123221-003310-56184431
2021-12-23T15:17:35-05:00 - Pagina 21 de 71

							los documentos asociados al contrato disponibles en la plataforma SECOP II.
3	Informar de manera inmediata al supervisor todas las novedades relacionadas con la prestación del servicio y con el cumplimiento de las obligaciones contractuales. En caso de que se presenten situaciones especiales, el contratista debe informar al supervisor a primera hora, especificando las actuaciones y gestiones adelantadas para resolver la situación.			X			El contratista cumplió la obligación. Durante el periodo comprendido entre el 1 y el 20 de diciembre, el coordinador reportó diariamente al componente técnico de la supervisión las novedades presentadas en la Comunidad de Vida El Rosario y las acciones realizadas, teniendo en cuenta las recomendaciones sugeridas para el bienestar de la población. Asimismo, también reportó en el grupo de WhatsApp llamado “Servicios tercerizados” y administrado por el equipo técnico de la Subdirección para la Adultez, las novedades presentadas con los participantes. De igual forma, semanalmente el apoyo administrativo envió el reporte de novedades registradas en el SIRBE como resultado de los ingresos, suspensiones y egresos de participantes. Las observaciones producto de la supervisión realizada a esta obligación quedaron registradas en correos electrónicos y el acta con código de formato FOR-GD-002, los cuales se encuentran en los documentos que soportan el pago 7 que reposan en el expediente contractual de la SDIS y en los documentos asociados al contrato disponibles en la plataforma SECOP II.
4	Formular y presentar las actividades para la ejecución de los (4) cuatro ejes transversales, en el tiempo definido en el anexo técnico.			X			El contratista cumplió la obligación. Durante el periodo comprendido entre el 1 y el 20 de diciembre se implementaron actividades individuales y grupales que respondieron a las cuatro líneas de atención (ejes transversales): línea 1: desarrollo personal para la inclusión social; línea 2: inclusión socio-ocupacional para el agenciamiento de capacidades y oportunidades; línea 3: fortalecimiento de las redes de apoyo, la gestión y el aprovechamiento de oportunidades y línea 4: dinamización

Firmado Electrónicamente con AZSign
Acuerdo: 20211223-123221-d03310-56184431
2021-12-23T15:17:35-05:00 - Pagina 22 de 71

							de la atención integral basada en comunidad de vida. Lo anterior se evidenció en la jornada de supervisión del 15 de diciembre en la cual se revisaron los soportes de ejecución realizados hasta ese momento comparándolo con el cronograma de actividades propuesto. Las observaciones producto de la supervisión realizada a esta obligación quedaron registradas en correos electrónicos y el acta de supervisión del 15 de diciembre, los cuales se encuentran en los documentos que soportan el pago 7 que reposan en el expediente contractual de la SDIS y en los documentos asociados al contrato disponibles en la plataforma SECPOP II.
5	Mantener actualizado y en un lugar visible el cronograma general de actividades de la comunidad de vida.			X			El contratista cumplió la obligación. La coordinación envió el 1 de diciembre correo electrónico con proyección del cronograma del mes por cada semana de actividades. De igual forma, durante la jornada de supervisión del 15 de diciembre se evidenció que el cronograma del mes no estaba publicado en el espacio polifuncional junto al comedor, por lo que se solicitó su publicación; no obstante, en las otras áreas polifuncionales sí se tenía publicado el cronograma de diciembre. Las observaciones producto de la supervisión realizada a esta obligación quedaron registradas en correos electrónicos y el acta de supervisión del 15 de diciembre, los cuales se encuentran en los documentos que soportan el pago 7 que reposan en el expediente contractual de la SDIS y en los documentos asociados al contrato disponibles en la plataforma SECOP II.
6	Emitir conceptos profesionales los cuales se deberán soportar en las evaluaciones y seguimientos realizados con las herramientas propias de la respectiva área.		X				Obligación a mejorar. En la jornada de supervisión realizada el 15 de diciembre desde el componente técnico se evidenció que las atenciones a los participantes se han diligenciado en los formatos de

Firmado Electronicamente con AZSign
Acuerdo: 20211223-123221-d03310-56184431
2021-12-23T15:17:35-05:00 - Pagina 23 de 71

							atención individual con código FOR-PSS-127, versión 0, fecha del 27/2/2018. Su desarrollo se presentó con conceptos acordes con cada área que reporta. Por otro lado, se revisaron las historias sociales de seis participantes encontrando las siguientes observaciones en cuatro de ellos: • Fabio Nelson Pineda: intervención del educador físico realizada el 20/8/21 evidenciándose que no tenía la firma del profesional, por lo cual se solicitó la firma al final del formato respectivo. • José Alarcón: en las notas de salud no se reportó la aplicación de la segunda dosis contra el COVID-19. • Damián Angulo: no tenía notas de salud de octubre ni noviembre. • Alexander Chico: en notas de salud no se reportó la aplicación de la segunda dosis contra el COVID-19 y no reposaba copia del carnet de vacunación. Las observaciones producto de la supervisión realizada a esta obligación quedaron registradas en las respectivas actas de supervisión las cuales se encuentran en los documentos que soportan el pago 7 que reposan en el expediente contractual de la SDIS y en los documentos asociados al contrato disponibles en la plataforma SECOP II.
7	Realizar los estudios de caso que se requieran, teniendo en cuenta los criterios establecidos para su desarrollo en el anexo técnico. Estos deben ser construidos de forma diferencial para cada uno de los participantes, observando las particularidades de cada caso.			X			El contratista cumplió la obligación. Durante el presente periodo realizó los estudios de caso de 4 participantes que se trasladaron desde otras modalidades e ingresaron a Momento 1. Las observaciones producto de la supervisión realizada a esta obligación quedaron registradas en correos electrónicos, los cuales se encuentran

Firmado Electrónicamente con AZSign
Acuerdo: 20211223-123221-d03310-56184431
2021-12-23T15:17:35-05:00 - Pagina 24 de 71

							en los documentos que soportan el pago 7 que reposan en el expediente contractual de la SDIS y en los documentos asociados al contrato disponibles en la plataforma SECPOP II.
8	Llevar el registro actualizado de los estudios de casos especiales en los formatos, instrumentos y tiempos establecidos.			X			El contratista cumplió la obligación. Durante el presente periodo elaboró dos estudios de caso especiales. Las observaciones producto de la supervisión realizada a esta obligación quedaron registradas en correos electrónicos, los cuales se encuentran en los documentos que soportan el pago 7 que reposan en el expediente contractual de la SDIS y en los documentos asociados al contrato disponibles en la plataforma SECPOP II.
9	Elaborar el seguimiento mensual para cada uno de los contextos de atención (desarrollo personal, familiar y comunitario).			X			El contratista cumplió la obligación. De acuerdo con los diferentes acompañamientos realizados desde la supervisión del contrato se evidenció que la atención a los participantes se realizó con seguimiento a los ámbitos personal, familiar y comunitario, tal como se está reportando en los documentos del Plan de Atención Individual con código FOR-PSS-128, versión 0 y fecha del 27/2/2018. Los soportes se encuentran en las historias sociales de cada participante, los cuales se ubican en la comunidad de vida. Las observaciones producto de la supervisión realizada a esta obligación quedaron registradas en correos electrónicos, los cuales se encuentran en los documentos que soportan el pago 7 que reposan en el expediente contractual de la SDIS y en los documentos asociados al contrato disponibles en la plataforma SECOP II.

Firmado Electrónicamente con AZSign
Acuerdo: 20211223-123221-003310-56184431
2021-12-23T15:17:35-05:00 - Pagina 25 de 71

10	Diligenciar y presentar los reportes de información definidos en el anexo técnico, en medio físico y magnético, en los formatos suministrados por la SDIS, con la periodicidad establecida, de manera oportuna y efectuando los ajustes a que haya lugar.			X			El contratista cumplió la obligación. El 15 de diciembre envió segundo informe trimestral dando cuenta del consolidado de actividades realizadas durante el periodo septiembre, octubre y noviembre; asimismo, el 20 de diciembre envió a la supervisión el informe de actividades correspondientes al periodo comprendido entre el 1 y el 20 de diciembre. Desde el equipo de apoyo a la supervisión se enviaron correos electrónicos y también se estableció contacto telefónico con el fin de realizar retroalimentación como resultado de la revisión de los informes presentados. Las observaciones producto de la supervisión realizada a esta obligación quedaron registradas en correos electrónicos, los cuales se encuentran en los documentos que soportan el pago 7 que reposan en el expediente contractual de la SDIS y en los documentos asociados al contrato disponibles en la plataforma SECOP II.
11	Realizar la gestión con el Sistema General de Seguridad Social en Salud de la población y efectuar las acciones pertinentes para acceder a los servicios de salud de manera oportuna.			X			El contratista cumplió la obligación. La mayor parte de los participantes de la Comunidad de Vida El Rosario cuenta con afiliación al régimen subsidiado en salud por intermedio de Capital Salud EPS-S. Los que no cuentan con esta vinculación están afiliados al régimen contributivo como beneficiarios. De igual forma, el contratista contactó las IPS asignadas para dar continuidad con la atención en salud por medio de la modalidad establecida por las subredes de salud. La población contó con los medicamentos acorde a fórmula médica. Para el traslado de la población desde las modalidades que los remitieron hasta la comunidad de vida, se hizo entrega de tratamiento farmacológico completos, organizados por participantes y con acta especificando aspectos puntuales a

Firmado Electrónicamente con AZSign
Acuerdo: 20211223-123221-d03310-56184431
2021-12-23T15:17:35-05:00 - Pagina 26 de 71

							tener en cuenta en el tratamiento farmacológico.
12	Garantizar que durante la ejecución del contrato no establecerá contratos de divulgación y propaganda a nombre de su organización que comprometa o involucre a la población y a la Secretaría Distrital de Integración Social como entidad contratante.			X			El contratista cumplió la obligación. Durante el presente periodo no se establecieron contratos o actividades que involucran el nombre de la Secretaría Distrital de Integración Social.
13	Aceptar que la propiedad intelectual, en el evento que se elaboren documentos relacionados con las experiencias obtenidas dentro de la ejecución del contrato, son de la Secretaría Distrital de Integración Social.					X	No aplica para el presente periodo, dado que el contratista no elaboró documentos relacionados con la experiencia obtenida con la ejecución del contrato.
14	Dar cumplimiento de protocolos, procedimientos y demás lineamientos relacionados con la calidad de la información.		X				Obligación a mejorar Durante el presente periodo dio cumplimiento a las indicaciones del subsistema de gestión documental en relación con la presentación oportuna de la información. De igual forma, desde la comunidad de vida semanalmente se socializaron las novedades reportadas en el sistema de información SIRBE, como resultado de los ingresos, suspensiones y egresos de participantes. Sin embargo, en la jornada de supervisión realizada el 15 de diciembre desde el componente técnico se revisaron las historias sociales de seis participantes evidenciándose información faltante en cuatro de ellos, tal como se reportó en las observaciones de la obligación de carácter técnico número 6. Por otro lado, en seguimiento virtual realizado el 17 de diciembre de 2021 desde el componente de alimentación, nutrición y salubridad el contratista reporta que desde el área de coordinación se realizó la respectiva solicitud a cada uno de los proveedores frente a la importancia de mantener el adecuado estado de limpieza y desinfección el vehículo de

Firmado Electrónicamente con AZSign
Acuerdo: 20211223-123221-003310-56184431
2021-12-23T15:17:35-05:00 - Pagina 27 de 71

							entrega de alimentos, así mismo, reportó haber desarrollado capacitación del protocolo de recepción de alimentos con el equipo manipulador, y el adecuado diligenciamiento del formato de verificación del transporte de alimentos de acuerdo a la solicitud del área de supervisión. Las observaciones producto de la supervisión realizada a esta obligación quedaron registradas en correos electrónicos y el acta de supervisión del 15 de diciembre con código de formato FOR-GD-002, los cuales se encuentran en los documentos que soportan el pago 7 que reposan en el expediente contractual de la SDIS y en los documentos asociados al contrato disponibles en la plataforma SECPOP II.
15	Mantener absoluta discreción y confidencialidad con las fotografías que tome de la población, dado que no pueden ser utilizadas en ninguna pieza comunicativa o pauta publicitaria.			X			El contratista cumplió la obligación. Durante el periodo comprendido entre el 1 y 20 de diciembre no publicó los registros fotográficos que tomó a los participantes durante las diferentes actividades. Éstas fueros presentadas únicamente como soportes de las fichas técnicas de las actividades realizadas.
16	Dar cumplimiento al protocolo de eventos en salidas o jornadas de recreación, deportivas y culturales ejecutadas en el contrato.			X			El contratista cumplió la obligación. Durante el presente periodo el contratista elaboró fichas técnicas de la actividad deportiva especial y de encuentros con familias. Este soporte es radicado por el contratista con el informe del periodo. Las observaciones producto de la supervisión realizada a esta obligación quedaron registradas en correos electrónicos, los cuales se encuentran en los documentos que soportan el pago 7 que reposan en el expediente contractual de la SDIS y en los documentos asociados al contrato disponibles en la plataforma SECPOP II.

Firmado Electrónicamente con AZSign
Acuerdo: 20211223-123221-d03310-56184431
2021-12-23T15:17:35-05:00 - Pagina 28 de 71

17	Realizar la organización, archivo, custodia y entrega final de la documentación generada durante la ejecución del contrato, antes de la liquidación.			X			El contratista cumplió la obligación. En la jornada de supervisión del 15 de diciembre se evidenció que la documentación generada se continúa disponiendo en dos estantes con cajas rotuladas que contienen las carpetas y sus expedientes, cuya disposición se realiza acorde con los lineamientos de gestión documental. Las observaciones producto de la supervisión realizada a esta obligación quedaron registradas en el acta del 15 de diciembre con código de formato FOR-GD-002, los cuales se encuentran en los documentos que soportan el pago 7 que reposan en el expediente contractual de la SDIS y en los documentos asociados al contrato disponibles en la plataforma SECPOP II.
18	Realizar las demás actividades que se requieran para el cabal cumplimiento del contrato y las dadas por la supervisión.			X			El contratista cumplió la obligación. Durante el periodo comprendido entre el 1 y el 20 de diciembre dio cumplimiento a los compromisos establecidos en el anexo técnico para el traslado de participantes disponiendo del transporte y el talento humano para el acompañamiento desde las modalidades que remiten la población. Se cumplió con la totalidad de los traslados programados de acuerdo con las fechas y horas acordadas con un resultado de 7 participantes trasladados de la siguiente manera: • 2/12/21: se trasladaron 2 participantes desde el Comunidad de Vida El Camino. • 3/12/21: 1 participante desde Centro de Autocuidado Puente Aranda y 1 participante desde Hogar de Paso Los Mártires. • 17/12/21: 3 participantes desde Centro Sociosanitario Balcanes.

Firmado Electrónicamente con AZSign
Acuerdo: 20211223-123221-d03310-56184431
2021-12-23T15:17:35-05:00 - Pagina 29 de 71

							El talento humano designado para acompañar el proceso de traslados de participantes verificó los oficios de remisión y demás documentos de las historias sociales, relacionando la información en acta de recepción y solicitando a las modalidades que remitían los ajustes, cuando eran necesarios. Las observaciones producto de la supervisión realizada quedaron registradas en correos electrónicos y el acta con código de formato FOR-GD-002, los cuales se encuentran en los documentos que soportan el pago 7 que reposan en el expediente contractual de la SDIS y en los documentos asociados al contrato disponibles en la plataforma SECPOP II.
DEL COMPONENTE AMBIENTAL							
1	Garantizar la implementación del Programa de Gestión de Residuos Sólidos aprovechables y no aprovechables.			X			El contratista cumplió la obligación. Para el periodo se realizó la verificación de las obligaciones ambientales con relación a lo identificado en la supervisión con metodología virtual de seguimiento del 01 al 20 de diciembre de 2021 según consta en el Acta de Reunión -FOR-GD-002 que hace parte del presente informe. El contratista cumple con la implementación del Programa de Gestión de Residuos Sólidos aprovechables y no aprovechables En cuanto al cumplimiento de la implementación del programa se identificó: • Canecas cocina, negra y blanca de cierre hermético, rotuladas y con bolsa de tamaño acorde al recipiente.

Firmado Electrónicamente con AZSign
Acuerdo: 20211223-123221-d03310-56184431
2021-12-23T15:17:35-05:00 - Pagina 30 de 71

							Los contenedores presentan tapa de cierre hermético. • 2 canecas de descomide verdes tipo vaivén rotuladas, con bolsa y adecuada limpieza y desinfección. Adecuado funcionamiento del sistema vaivén • Puntos ecológicos en cantidades suficientes, rotulados, con bolsa, tapa tipo vaivén. • Cuarto de almacenamiento, el operador ha dispuesto contenedores en cantidades suficientes, para el presente periodo presentan buena limpieza y desinfección, la caneca de residuos orgánicos fue reparada subsanando la observación del mes anterior • Canecas baños Canecas tipo pedal con bolsas negras del tamaño del contenedor, con rótulos en buen estado, buen funcionamiento del sistema de pedal y bien ubicados • Cuarto de almacenamiento Se realiza buena limpieza y desinfección todos los días, se limpia techos y bordes. Cuenta con adecuada ventilación, protección a la entrada, punto de agua y extintor. Cuenta con balanza y se verifica el funcionamiento. Contenedores en buen estado y rotulados con artes fase III, buena señalización y uniones media. • Canecas COVID tipo pedal con doble bolsa negra y rótulo • Se realiza divulgación del Plan de Acción Interno Para el Aprovechamiento Eficiente

Firmado Electrónicamente con AZSign
Acuerdo: 20211223-123221-d03310-56184431
2021-12-23T15:17:35-05:00 - Pagina 31 de 71

							de Residuos Sólidos de la presente vigencia el día 07 de julio de 2021 soporte acta No 15 que reposa en el Drive ambiental carpeta 2021-Transversales- Actas divulgación. • Se realiza la divulgación del instructivo manejo y disposición final de colchones y colchonetas de la presente vigencia, evidencia acta del 18 agosto de 2021 que reposa en la carpeta física del componente ambiental y el Drive Ambiental con la ruta de acceso Carpeta 2021-Transversales- Actas de divulgación • Para el periodo comprendido del 01 al 20 de diciembre se verifica diligenciamiento sin cierre total del formato, se verificará para el próximo periodo el consolidado final del FOR-GA-009 • Para el periodo comprendido del 01 al 20 de diciembre se verifica diligenciamiento sin cierre total del formato, se verificará para el próximo periodo el consolidado final del FOR-GA-010 • Para el cuarto reporte del año de residuos correspondiente a octubre, noviembre y diciembre se realizará dicho proceso los primeros 5 días hábiles del mes de enero de 2022.
2	Dar cumplimiento a lo descrito en el subcomponente de Gestión de Residuos Peligrosos.			X			El contratista cumplió la obligación. En visita virtual realizada el 20 de diciembre de 2021 se verificó que el contratista cumple con lo descrito en el

Firmado Electronicamente con AZSign
Acuerdo: 20211223-123221-d03310-56184431
2021-12-23T15:17:35-05:00 - Pagina 32 de 71

							subcomponente de Gestión de Residuos Peligrosos • Se realiza entrega a la empresa DESCONT SAS ESP, soportes tirillas de recolección que reposan en físico en la carpeta ambienta y el Drive Ambiental con la siguiente ruta de acceso- Carpeta 2021- Gestión Integral de Residuos- Residuos Hospitalarios- Certificados. Soporte de entrega. • El espacio de almacenamiento de productos de aseo se encuentra en orden, con señalización, hojas de seguridad, el cuarto presenta buenas condiciones, acabados de fácil limpieza en color claro. • Se realiza el diligenciamiento de la lista verificación al transportador del último trimestre el día 16 de noviembre 2021 a la empresa DESCONT S.A ESP con firma del operario de recolección y conductor David Cubillos. Soporte que reposa en la carpeta física del componente ambiental y el Drive Ambiental con la ruta de acceso Carpeta 2021- Gestión de Residuos- Residuos Hospitalarios- Lista de verificación al transportador. • Se realiza en los tiempos establecidos la divulgación del PGIRP, evidencia acta No. 8 del 24 de junio de 2021 que reposa en la carpeta física del componente ambiental y el Drive Ambiental con la ruta de acceso Carpeta 2021-

Firmado Electrónicamente con AZSign
Acuerdo: 20211223-123221-d03310-56184431
2021-12-23T15:17:35-05:00 - Pagina 33 de 71

							Transversales- Actas de divulgación. En cuanto a residuos especiales se identificó: • Se realiza la divulgación del instructivo RCD evidencia acta del 18 agosto de 2021 que reposa en la carpeta física del componente ambiental y el Drive Ambiental con la ruta de acceso Carpeta 2021- Transversales- Actas de divulgación. • No se requiere certificado de disposición final ya que no se generan RCD para el periodo en mención.
3	Dar cumplimiento a lo descrito en el subcomponente de Gestión de Residuos Hospitalarios y Especiales conforme a la generación de los mismos.			X			El contratista cumplió la obligación. Durante el periodo comprendido entre el 1 y 20 de diciembre delante acciones por medio de las cuales se da manejo al residuo generado: En la comunidad de vida se presenta la generación de corto punzantes en una cantidad muy pequeña por un participante insulinodependiente para lo cual se da el manejo de disposición final del residuo con la empresa DESCONT. Debido al tiempo prolongado de generación de este residuo se implementó el Plan Gestión Integral de Residuos Hospitalarios y Similares, se realiza seguimiento a esta implementación en las reuniones del Grupo Administrativo de Gestión Ambiental (GAGAS). Soporte que reposa en la carpeta física del componente ambiental y el Drive Ambiental con la ruta de acceso Carpeta 2021- Gestión de Residuos- Residuos Peligrosos- Actas GAGAS. • El seguimiento de la implementación de PGIRHS se realiza en reunión (GAGAS) el 20 de diciembre. Soporte que reposa en la carpeta física del

Firmado Electronicamente con AZSign
Acuerdo: 20211223-123221-d03310-56184431
2021-12-23T15:17:35-05:00 - Pagina 34 de 71

							componente ambiental y el Drive Ambiental con la ruta de acceso Carpeta 2021-Gestión de Residuos-Residuos Peligrosos- Actas GAGAS.
4	Dar cumplimiento al subcomponente de vertimientos.			X			El contratista cumplió la obligación. En visita virtual de verificación realizada el 20 de diciembre de 2021 se verificó que el contratista cumple con lo descrito en el subcomponente de vertimientos: • Para el presente trimestre octubre, noviembre y diciembre se debe realizar mínimo una entrega de AVU, se verificará para el segundo periodo de diciembre 2021. En cuanto al cumplimiento de subcomponente de vertimientos se identificó: • El bidón se encuentra en buenas condiciones, con rotulo, embudo, filtro y señalización. • Todos los sumideros cuentan con rejillas en adecuado estado de limpieza. • Se realiza limpieza todos los días de la trampa de grasas. Se evidencia retiro periódico de la capa de grasas y de residuos sólidos. • Se realiza diligenciamiento del FOR-BS-067 del periodo comprendido entre 01 al 20 de diciembre, se verificará el consolidado final para el segundo periodo de diciembre. • Elementos de aseo organizado, cumple con el uso del código de colores descrito en el plan de saneamiento para los elementos de aseo de cada área. Se realiza identificación

Firmado Electrónicamente con AZSign
Acuerdo: 20211223-123221-d03310-56184431
2021-12-23T15:17:35-05:00 - Pagina 35 de 71

							de los elementos de aseo de acuerdo al plan de saneamiento básico.
5	Garantizar la implementación del Programa de Uso Eficiente y Ahorro de Agua.			X			El contratista cumplió la obligación. En visita virtual de seguimiento realizada el 20 de diciembre de 2021 se verificó que el contratista cumple con lo descrito en el programa de Uso Eficiente y Ahorro de Agua: • Se identifican sistemas ahorradores perlizadores en todas las llaves, lavaplatos y sanitarios. Se realizó instalación en el 100 % en duchas ahorradoras y 25 llaves de lavamanos con sistema ahorrador • Se evidencia instalación de sistemas caseros en los sanitarios. • Se reutiliza el agua del último ciclo de lavado para limpieza de áreas comunes. • No se evidencia fugas.
6	Garantizar la implementación del Programa de Uso Eficiente y Ahorro de Energía.			X			El contratista cumplió la obligación. En visita virtual realizada el 20 de diciembre de 2021 se verificó que el contratista cumple con lo descrito en el programa de Uso Eficiente y Ahorro de Energía: • Las instalaciones cumplen con el color claro en paredes. • Se realiza el reporte de apagón ambiental el día 08 de diciembre. • Se evidencia luminarias ahorradoras en todas las instalaciones. • Se evidencia luminarias LED.
7	Dar cumplimiento al componente de Prácticas Sostenibles			X			El contratista cumplió la obligación. En visita virtual de seguimiento realizada el 20 de diciembre de 2021

Firmado Electrónicamente con AZSign
Acuerdo: 20211223-123221-d03310-56184431
2021-12-23T15:17:35-05:00 - Pagina 36 de 71

							se verificó que el contratista cumple con lo descrito en el componente de Prácticas Sostenibles: • Se realiza divulgación de la Matriz de aspecto e impactos ambientales el día 23 de septiembre 2021 acta 50 que reposa en la carpeta física del componente ambiental y el Drive Ambiental con la ruta de acceso Carpeta 2021-Transversales- Actas de divulgación. • Se realiza divulgación de la Política Ambiental el 13 de agosto acta 37 que reposa en la carpeta física del componente ambiental y el Drive Ambiental con la ruta de acceso Carpeta 2021-Transversales- Actas de divulgación. Se verifica en la cartelera ambiental la publicación de la política ambiental. • Se realiza la divulgación del PMS el 23 de septiembre del 2021, acta #50 que reposa en la carpeta física del componente ambiental y el Drive Ambiental con la ruta de acceso Carpeta 2021-Transversales- Actas de divulgación. • Se realiza divulgación del normograma ambiental el día 23 de septiembre 2021 acta 50 que reposa en la carpeta física del componente ambiental y el Drive Ambiental con la ruta de acceso Carpeta 2021-Transversales- Actas de divulgación. En cuanto al cumplimiento del programa de prácticas sostenibles se logró identificar:

Firmado Electrónicamente con AZSign
Acuerdo: 20211223-123221-d03310-56184431
2021-12-23T15:17:35-05:00 - Pagina 37 de 71

							• Se realiza el día de movilidad sostenible el día jueves 02 de diciembre. • Se fomentan las coberturas verdes.
8	El contratista debe suministrar al supervisor del contrato ocho (08) días calendario antes de finalizar el contrato, todos los documentos mencionados en el componente ambiental escaneados en un CD, el cual se remitirá al Equipo de Gestión Ambiental de la SDIS a los tres (3) días calendario siguientes a su recepción.					X	No aplica para el presente periodo.
9	Dar cumplimiento a la normatividad ambiental vigente aplicable al objeto del contrato y a las acciones y lineamientos establecidos para la implementación de la Gestión Ambiental de la SDIS en la ejecución del contrato, sin costo adicional para la Entidad.			X			El contratista cumplió la obligación. En visita virtual de seguimiento realizada el 20 de diciembre de 2021 se verificó que el contratista cumple con la normatividad aplicable al objeto del contrato y lineamientos establecidos para la implementación de la Gestión Ambiental de la SDIS con las recomendaciones dadas anteriormente en los diferentes programas y subprogramas.
ALIMENTACIÓN, NUTRICIÓN Y SALUBRIDAD							
1.	Dar cumplimiento a las exigencias descritas en el Componente Nutricional y Sanitario, de conformidad con lo señalado en el anexo técnico			X			El contratista cumplió la obligación. En seguimiento virtual realizado el 18 de diciembre de 2021 desde el componente de alimentación, nutrición y salubridad, el contratista reporta que el personal manipulador de alimentos y la técnica de alimentos contratados por el operador garantizan el cumplimiento de la minuta patrón, ofreciendo los menús establecidos por la SDIS. El contratista reporta la actualización del listado de dietas y manual de las dietas implementadas en la comunidad de vida.

Firmado Electrónicamente con AZSign
Acuerdo: 20211223-123221-d03310-56184431
2021-12-23T15:17:35-05:00 - Pagina 38 de 71

							En revisión de historias sociales se evidencian falta de seguimientos a los participantes que se encuentran en el listado de derivaciones dietarias, sin embargo, la nutricionista envía junto con los soportes de noviembre las valoraciones y seguimientos pendientes. El contratista reporta la entrega de un uniforme a las dos auxiliares que ingresaron en el mes de septiembre, cumpliendo con lo solicitado por el área de supervisión, adicionalmente, se hizo entrega de 35 cucharas, 30 vasos para bebida caliente, una olla de 45 litros, y una refractaria con tapa. Con relación a la recepción de alimentos, desde el área de coordinación se realizó la respectiva solicitud a cada uno de los proveedores frente a la importancia de mantener el adecuado estado de limpieza y desinfección el vehículo de entrega de alimentos, así mismo, en el mes de diciembre, se realizó la capacitación del protocolo de recepción de alimentos con el equipo manipulador, y el adecuado diligenciamiento del formato de verificación del transporte de alimentos de acuerdo a la solicitud del área de supervisión. El contratista reporta mantenimiento a equipo de refrigeración, a fin de mantener la cadena de frio de los alimentos que se almacenan en el servicio. En el marco de actividades de información, educación y comunicación, el contratista reporta la realización de talleres a los ciudadanos de la comunidad de vida El Rosario en temáticas alusivas a alimentación y nutrición con énfasis en hábitos higiénicos, ellos se realizaron con participación de los beneficiarios, los cuales recibieron información de salud para formación de estilos de vida, promoción de salud y prevención

Firmado Electrónicamente con AZSign
Acuerdo: 20211223-123221-d03310-56184431
2021-12-23T15:17:35-05:00 - Pagina 39 de 71

							de enfermedad, estos productos serán en visita presencial en el periodo del 21 al 31 de diciembre de 2021. El contratista en seguimiento virtual reporta la implementación de 2 modificaciones alimentarias para 2 participantes que se encontraron con diagnóstico nutricional de delgadez, y 1 en sobrepeso según el indicador evaluado IMC, con el fin de evitar alteraciones y generar estabilidad en su estado nutricional y/o de salud. El contratista reporta actualización del listado de modificaciones alimentarias, y se estableció un manual de modificaciones alimentarias en donde se puede consultar cada una de estas.
2.	Implementar y disponer de los alimentos y recursos necesarios para atender las contingencias que puedan afectar el abastecimiento de alimentos y la disponibilidad y el acceso a agua potable, de acuerdo al plan de contingencia diseñado para tal fin.			X			El contratista cumplió la obligación. El suministro diario de los alimentos a los participantes se brinda de acuerdo con los lineamientos de la SDIS, en relación con el cumplimiento de lo estipulado en la minuta patrón, ciclo de menús y análisis nutricional aprobados para la operación de la Comunidad de Vida El Rosario. El contratista cuenta con los alimentos suficientes para una semana de operación, de igual manera cuenta con tanques de almacenamiento de agua potable que garantizan el suministro para un día de operación. Por otro lado, se evidencia racionamiento frecuente del servicio de luz, por cual, se recomienda al operador contar con planta de energía para garantizar el suministro de luz permanente en los equipos de congelación y refrigeración del servicio de alimentación y conservar adecuadamente los alimentos que requieren almacenamiento en frio. El contratista cuenta con plan para atender las contingencias que puedan afectar el abastecimiento de alimentos y agua potable.

Firmado Electrónicamente con AZSign
Acuerdo: 20211223-123221-d03310-56184431
2021-12-23T15:17:35-05:00 - Pagina 40 de 71

Concepto general del cumplimiento de las obligaciones.	0	3	64	0	11	El contratista tuvo tres obligaciones con calificación A Mejorar durante el presente periodo.

RECOMENDACIONES O SUGERENCIAS ACERCA DEL DESEMPEÑO DEL CONTRATISTA:

Durante la ejecución del periodo comprendido del 1 al 20 de diciembre de 2021, el contratista “Consorcio vientos de un mundo mejor”, tuvo las siguientes obligaciones con calificación “A Mejorar”:

- Obligación 2 relacionada con el talento humano.
- Obligaciones 6 y 14 de carácter técnico.

Como resultado de las no conformidades presentadas se espera que el contratista mejore aspectos relacionados con el cumplimiento de las especificaciones de calidad en la entrega de los productos y cumplimiento de acuerdo con los plazos requeridos en el anexo técnico.

DECLARACIONES Y PROPUESTAS DEL CONTRATISTA ANTE UN EVENTUAL DESEMPEÑO DEFICIENTE O A MEJORAR DE LAS OBLIGACIONES:

El contratista se compromete a establecer un plan de trabajo durante lo que resta de diciembre para cumplir con las especificaciones de calidad de los productos y entregar dichos productos dentro de los plazos requeridos según el anexo técnico.

RELACIÓN DE PAGOS A LA SEGURIDAD SOCIAL Y APORTES PARAFISCALES:

ITEM	PERIODO DE PAGO *AÑO – MES*	FECHA DE PAGO *AÑO – MES – DÍA*	VALOR
PENSIÓN	Se anexa certificado de aportes al sistema de seguridad social y parafiscal del contratista con la firma del revisor fiscal, para el periodo de ejecución.		
SALUD			
RIESGOS PROFESIONALES			
PARAFISCALES			

RESULTADO ESPERADO AL MOMENTO DE FINALIZAR EL CONTRATO:

Que el contratista cumpla con el objeto del contrato de manera satisfactoria, acorde al anexo técnico, estudios previos, propuesta y demás documentos que hacen parte del contrato.

RIESGOS EN EL MANEJO DE LOS RECURSOS:

Se cuenta con el mapa de riesgos del contrato al cual el contratista realiza seguimiento. Desde la Subdirección para la Adultez se realizan vigilancia diaria y acompañamiento al cumplimiento de las obligaciones contractuales, producto de esta supervisión se diligencia un instrumento de verificación con las observaciones identificadas, este documento se anexa al informe mensual de supervisión y es radicado en físico y se cargan en la plataforma SECOP II.

RELACIÓN DE DESCUENTOS POR PERIODO DE DESEMBOLSO

Para el periodo comprendido del 01 al 20 de diciembre de 2021 se realizó descuento por intervalo en el tiempo de contratación del talento humano y cupos no ejecutados, así como novedades presentadas durante el periodo por un valor de $ 9.405.853. Lo anterior se evidencia en el formato de liquidación de cupos, documento soporte del pago del periodo.

Firmado Electronicamente con AZSign
Acuerdo: 20211223-123221-d03310-56184431
2021-12-23T15:17:35-05:00 - Pagina 41 de 71

¿ENTREGÓ INFORME DE EJECUCIÓN?

SÍ X	NO

RELACIÓN SOPORTES DEL INFORME

Informe cuantitativo y financiero, el cual comprende:

1. Liquidación de cupos del periodo del 01 al 20 de diciembre de 2021 por valor de $ 242.559.320 menos descuentos por novedades en el servicio por valor de $ 9.405.853 para un total facturado de $ 233.153.467, todo con los soportes de certificaciones de pago de parafiscales, certificación pago de talento humano y certificado de inducción de talento humano.
2. Informe de ejecución del periodo 1 al 20 de diciembre con avances, logros y dificultades.
3. Segundo informe trimestral.

Nota: con ocasión de las medidas de aislamiento social preventivo originadas por el virus SARS-CoV-2, causante del COVID-19, durante este periodo se realiza radicación por AZ Digital de la SDIS, de los soportes para el pago del periodo, donde se incluye escaneado el informe del periodo e informe financiero. Los demás documentos serán radicados en el transcurso del mes en físico por el contratista haciendo la claridad que la totalidad de los documentos fueron revisados desde el equipo de apoyo a la supervisión y el área de gestión documental, dando el aval para la respectiva radicación.

¿PROCEDE PAGO EN ESTE PERIODO?

SÍ X	**NO**
SE ANEXA AL PRESENTE INFORME CERTIFICACIÓN PARA PAGO	

INFORMACIÓN CUALITATIVA Y CUANTITATIVA DE LA EJECUCIÓN DEL CONTRATO, DE ACUERDO CON LAS METAS DEL PROYECTO AL QUE PERTENECE:

Con las acciones realizadas por el contratista “Consorcio vientos de un mundo mejor”, en el presente periodo se avanzó en el cumplimiento de la meta 4 del proyecto 7757 *“Implementación de estrategias de y servicios integrales para el abordaje del fenómeno de habitabilidad en calle en Bogotá”* de la Subdirección para la Adultez, manteniendo las condiciones para la atención diaria de 130 habitantes de calle en la modalidad Comunidad de Vida El Rosario. Desde la Subdirección para la Adultez permanentemente se realizan acciones para programar traslados de participantes y lograr el 100% de la cobertura; sin embargo, cabe mencionar que debido a la situación epidemiológica originada por el virus SARS-Cov-2, causante del COVID-19, se dificulta la movilidad de participantes entre modalidades del proyecto 7757.

Por otro lado, Al realizar la consulta en el Sistema de Información misional del registro de beneficiarios “SIRBE”, única fuente de información de la SDIS con el fin de cotejar y revisar las novedades que se presentaron en la comunidad de vida el Rosario durante el periodo comprendido entre el 01 de diciembre al 20 de diciembre 2021 día a día, encontrando en el sistema las siguientes atenciones:

Durante este periodo se presentaron las siguientes novedades en la Comunidad de Vida el Rosario:

En la comunidad de vida el Rosario a corte del 20 de diciembre finalizo con 99 ciudadanos en estado de “EN ATENCION”. Tal Como se evidencia a continuación en el total de registros presentados en los pantallazos siguientes:

Firmado Electronicamente con AZSign
Acuerdo: 20211223-123221-d03310-56184431
2021-12-23T15:17:35-05:00 - Pagina 42 de 71

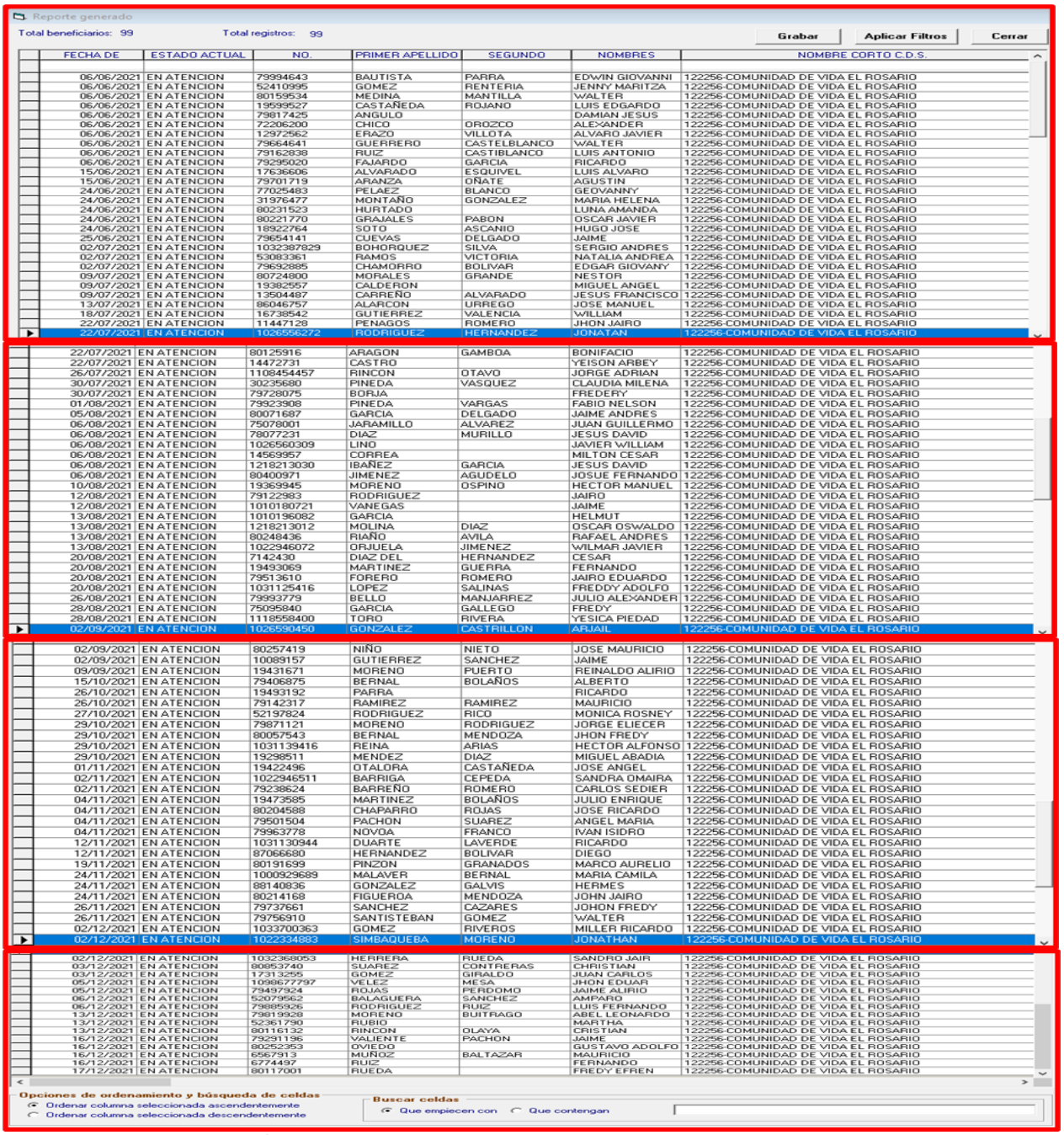

Reporte generado

Total beneficiarios: 99 Total registros: 99

Grabar | Aplicar Filtros | Cerrar

FECHA DE	ESTADO ACTUAL	NO.	PRIMER APELLIDO	SEGUNDO	NOMBRES	NOMBRE CORTO C.D.S.
06/06/2021	EN ATENCION	79994643	BAUTISTA	PARRA	EDWIN GIOVANNI	122256-COMUNIDAD DE VIDA EL ROSARIO
06/06/2021	EN ATENCION	52410995	GOMEZ	RENTERIA	JENNY MARITZA	122256-COMUNIDAD DE VIDA EL ROSARIO
06/06/2021	EN ATENCION	80159534	MEDINA	MANTILLA	WALTER	122256-COMUNIDAD DE VIDA EL ROSARIO
06/06/2021	EN ATENCION	19599527	CASTAÑEDA	ROJANO	LUIS EDGARDO	122256-COMUNIDAD DE VIDA EL ROSARIO
06/06/2021	EN ATENCION	79817425	ANGULO		DAMIAN JESUS	122256-COMUNIDAD DE VIDA EL ROSARIO
06/06/2021	EN ATENCION	72206200	CHICO	OROZCO	ALEXANDER	122256-COMUNIDAD DE VIDA EL ROSARIO
06/06/2021	EN ATENCION	12972562	ERAZO	VILLOTA	ALVARO JAVIER	122256-COMUNIDAD DE VIDA EL ROSARIO
06/06/2021	EN ATENCION	79664641	GUERRERO	CASTELBLANCO	WALTER	122256-COMUNIDAD DE VIDA EL ROSARIO
06/06/2021	EN ATENCION	79162838	RUIZ	CASTIBLANCO	LUIS ANTONIO	122256-COMUNIDAD DE VIDA EL ROSARIO
06/06/2021	EN ATENCION	79295020	FAJARDO	GARCIA	RICARDO	122256-COMUNIDAD DE VIDA EL ROSARIO
15/06/2021	EN ATENCION	17636606	ALVARADO	ESQUIVEL	LUIS ALVARO	122256-COMUNIDAD DE VIDA EL ROSARIO
15/06/2021	EN ATENCION	79701719	ARANZA	OÑATE	AGUSTIN	122256-COMUNIDAD DE VIDA EL ROSARIO
24/06/2021	EN ATENCION	77025483	PELAEZ	BLANCO	GEOVANNY	122256-COMUNIDAD DE VIDA EL ROSARIO
24/06/2021	EN ATENCION	31976477	MONTAÑO	GONZALEZ	MARIA HELENA	122256-COMUNIDAD DE VIDA EL ROSARIO
24/06/2021	EN ATENCION	80231523	HURTADO		LUNA AMANDA	122256-COMUNIDAD DE VIDA EL ROSARIO
24/06/2021	EN ATENCION	80221770	GRAJALES	PABON	OSCAR JAVIER	122256-COMUNIDAD DE VIDA EL ROSARIO
24/06/2021	EN ATENCION	18922764	SOTO	ASCANIO	HUGO JOSE	122256-COMUNIDAD DE VIDA EL ROSARIO
25/06/2021	EN ATENCION	79654141	CUEVAS	DELGADO	JAIME	122256-COMUNIDAD DE VIDA EL ROSARIO
02/07/2021	EN ATENCION	1032387929	BOHORQUEZ	SILVA	SERGIO ANDRES	122256-COMUNIDAD DE VIDA EL ROSARIO
02/07/2021	EN ATENCION	53083361	RAMOS	VICTORIA	NATALIA ANDREA	122256-COMUNIDAD DE VIDA EL ROSARIO
02/07/2021	EN ATENCION	79692885	CHAMORRO	BOLIVAR	EDGAR GIOVANY	122256-COMUNIDAD DE VIDA EL ROSARIO
09/07/2021	EN ATENCION	80724800	MORALES	GRANDE	NESTOR	122256-COMUNIDAD DE VIDA EL ROSARIO
09/07/2021	EN ATENCION	19382557	CALDERON		MIGUEL ANGEL	122256-COMUNIDAD DE VIDA EL ROSARIO
09/07/2021	EN ATENCION	13594497	CARREÑO	ALVARADO	JESUS FRANCISCO	122256-COMUNIDAD DE VIDA EL ROSARIO
13/07/2021	EN ATENCION	86046757	ALARCON	URREGO	JOSE MANUEL	122256-COMUNIDAD DE VIDA EL ROSARIO
18/07/2021	EN ATENCION	16738542	GUTIERREZ	VALENCIA	WILLIAM	122256-COMUNIDAD DE VIDA EL ROSARIO
22/07/2021	EN ATENCION	11447128	PENAGOS	ROMERO	JHON JAIRO	122256-COMUNIDAD DE VIDA EL ROSARIO
22/07/2021	EN ATENCION	1026556272	RODRIGUEZ	HERNANDEZ	JONATAN	122256-COMUNIDAD DE VIDA EL ROSARIO
22/07/2021	EN ATENCION	80125916	ARAGON	GAMBOA	BONIFACIO	122256-COMUNIDAD DE VIDA EL ROSARIO
22/07/2021	EN ATENCION	14472731	CASTRO		YEISON ARBEY	122256-COMUNIDAD DE VIDA EL ROSARIO
26/07/2021	EN ATENCION	1108454457	RINCON	OTAVO	JORGE ADRIAN	122256-COMUNIDAD DE VIDA EL ROSARIO
30/07/2021	EN ATENCION	30235680	PINEDA	VASQUEZ	CLAUDIA MILENA	122256-COMUNIDAD DE VIDA EL ROSARIO
30/07/2021	EN ATENCION	79728075	BORJA		FREDERY	122256-COMUNIDAD DE VIDA EL ROSARIO
01/08/2021	EN ATENCION	79923908	PINEDA	VARGAS	FABIO NELSON	122256-COMUNIDAD DE VIDA EL ROSARIO
05/08/2021	EN ATENCION	80071687	GARCIA	DELGADO	JAIME ANDRES	122256-COMUNIDAD DE VIDA EL ROSARIO
06/08/2021	EN ATENCION	75079001	JARAMILLO	ALVAREZ	JUAN GUILLERMO	122256-COMUNIDAD DE VIDA EL ROSARIO
06/08/2021	EN ATENCION	78077231	DIAZ	MURILLO	JESUS DAVID	122256-COMUNIDAD DE VIDA EL ROSARIO
06/08/2021	EN ATENCION	1026560309	LINO		JAVIER WILLIAM	122256-COMUNIDAD DE VIDA EL ROSARIO
06/08/2021	EN ATENCION	14569957	CORREA		MILTON CESAR	122256-COMUNIDAD DE VIDA EL ROSARIO
06/08/2021	EN ATENCION	1218213030	IBAÑEZ	GARCIA	JESUS DAVID	122256-COMUNIDAD DE VIDA EL ROSARIO
06/08/2021	EN ATENCION	80400971	JIMENEZ	AGUDELO	JOSUE FERNANDO	122256-COMUNIDAD DE VIDA EL ROSARIO
10/08/2021	EN ATENCION	19369945	MORENO	OSPINO	HECTOR MANUEL	122256-COMUNIDAD DE VIDA EL ROSARIO
12/08/2021	EN ATENCION	79122983	RODRIGUEZ		JAIRO	122256-COMUNIDAD DE VIDA EL ROSARIO
12/08/2021	EN ATENCION	1010180721	VANEGAS		JAIME	122256-COMUNIDAD DE VIDA EL ROSARIO
13/08/2021	EN ATENCION	1010196082	GARCIA		HELMUT	122256-COMUNIDAD DE VIDA EL ROSARIO
13/08/2021	EN ATENCION	1218213012	MOLINA	DIAZ	OSCAR OSWALDO	122256-COMUNIDAD DE VIDA EL ROSARIO
13/08/2021	EN ATENCION	80248436	RIAÑO	AVILA	RAFAEL ANDRES	122256-COMUNIDAD DE VIDA EL ROSARIO
13/08/2021	EN ATENCION	1022946072	ORJUELA	JIMENEZ	WILMAR JAVIER	122256-COMUNIDAD DE VIDA EL ROSARIO
20/08/2021	EN ATENCION	7142430	DIAZ DEL	HERNANDEZ	CESAR	122256-COMUNIDAD DE VIDA EL ROSARIO
20/08/2021	EN ATENCION	19493069	MARTINEZ	GUERRA	FERNANDO	122256-COMUNIDAD DE VIDA EL ROSARIO
20/08/2021	EN ATENCION	79513610	FORERO	ROMERO	JAIRO EDUARDO	122256-COMUNIDAD DE VIDA EL ROSARIO
20/08/2021	EN ATENCION	1031125416	LOPEZ	SALINAS	FREDDY ADOLFO	122256-COMUNIDAD DE VIDA EL ROSARIO
26/08/2021	EN ATENCION	79993779	BELLO	MANJARREZ	JULIO ALEXANDER	122256-COMUNIDAD DE VIDA EL ROSARIO
28/08/2021	EN ATENCION	75095840	GARCIA	GALLEGO	FREDY	122256-COMUNIDAD DE VIDA EL ROSARIO
28/08/2021	EN ATENCION	1118558400	TORO	RIVERA	YESICA PIEDAD	122256-COMUNIDAD DE VIDA EL ROSARIO
02/09/2021	EN ATENCION	1026590450	GONZALEZ	CASTRILLON	ARJAIL	122256-COMUNIDAD DE VIDA EL ROSARIO
02/09/2021	EN ATENCION	80257419	NIÑO	NIETO	JOSE MAURICIO	122256-COMUNIDAD DE VIDA EL ROSARIO
02/09/2021	EN ATENCION	10089157	GUTIERREZ	SANCHEZ	JAIME	122256-COMUNIDAD DE VIDA EL ROSARIO
09/09/2021	EN ATENCION	19431671	MORENO	PUERTO	REINALDO ALIRIO	122256-COMUNIDAD DE VIDA EL ROSARIO
15/10/2021	EN ATENCION	79406875	BERNAL	BOLAÑOS	ALBERTO	122256-COMUNIDAD DE VIDA EL ROSARIO
26/10/2021	EN ATENCION	19493192	PARRA		RICARDO	122256-COMUNIDAD DE VIDA EL ROSARIO
26/10/2021	EN ATENCION	79142317	RAMIREZ	RAMIREZ	MAURICIO	122256-COMUNIDAD DE VIDA EL ROSARIO
27/10/2021	EN ATENCION	52197824	RODRIGUEZ	RICO	MONICA ROSNEY	122256-COMUNIDAD DE VIDA EL ROSARIO
29/10/2021	EN ATENCION	79871121	MORENO	RODRIGUEZ	JORGE ELIECER	122256-COMUNIDAD DE VIDA EL ROSARIO
29/10/2021	EN ATENCION	80057543	BERNAL	MENDOZA	JHON FREDY	122256-COMUNIDAD DE VIDA EL ROSARIO
29/10/2021	EN ATENCION	1031139416	REINA	ARIAS	HECTOR ALFONSO	122256-COMUNIDAD DE VIDA EL ROSARIO
29/10/2021	EN ATENCION	19298511	MENDEZ	DIAZ	MIGUEL ABADIA	122256-COMUNIDAD DE VIDA EL ROSARIO
01/11/2021	EN ATENCION	19422496	OTALORA	CASTAÑEDA	JOSE ANGEL	122256-COMUNIDAD DE VIDA EL ROSARIO
02/11/2021	EN ATENCION	1022945511	BARRIGA	CEPEDA	SANDRA OMAIRA	122256-COMUNIDAD DE VIDA EL ROSARIO
02/11/2021	EN ATENCION	79238624	BARREÑO	ROMERO	CARLOS SEDIER	122256-COMUNIDAD DE VIDA EL ROSARIO
04/11/2021	EN ATENCION	19473585	MARTINEZ	BOLAÑOS	JULIO ENRIQUE	122256-COMUNIDAD DE VIDA EL ROSARIO
04/11/2021	EN ATENCION	80204588	CHAPARRO	ROJAS	JOSE RICARDO	122256-COMUNIDAD DE VIDA EL ROSARIO
04/11/2021	EN ATENCION	79501504	PACHON	SUAREZ	ANGEL MARIA	122256-COMUNIDAD DE VIDA EL ROSARIO
04/11/2021	EN ATENCION	79963778	NOVOA	FRANCO	IVAN ISIDRO	122256-COMUNIDAD DE VIDA EL ROSARIO
12/11/2021	EN ATENCION	1031130944	DUARTE	LAVERDE	RICARDO	122256-COMUNIDAD DE VIDA EL ROSARIO
12/11/2021	EN ATENCION	87066680	HERNANDEZ	BOLIVAR	DIEGO	122256-COMUNIDAD DE VIDA EL ROSARIO
19/11/2021	EN ATENCION	80191699	PINZON	GRANADOS	MARCO AURELIO	122256-COMUNIDAD DE VIDA EL ROSARIO
24/11/2021	EN ATENCION	1000929689	MALAVER	BERNAL	MARIA CAMILA	122256-COMUNIDAD DE VIDA EL ROSARIO
24/11/2021	EN ATENCION	88140836	GONZALEZ	GALVIS	HERMES	122256-COMUNIDAD DE VIDA EL ROSARIO
24/11/2021	EN ATENCION	80214168	FIGUEROA	MENDOZA	JOHN JAIRO	122256-COMUNIDAD DE VIDA EL ROSARIO
26/11/2021	EN ATENCION	79737651	SANCHEZ	CAZARES	JOHON FREDY	122256-COMUNIDAD DE VIDA EL ROSARIO
26/11/2021	EN ATENCION	79756910	SANTISTEBAN	GOMEZ	WALTER	122256-COMUNIDAD DE VIDA EL ROSARIO
02/12/2021	EN ATENCION	1033700363	GOMEZ	RIVEROS	MILLER RICARDO	122256-COMUNIDAD DE VIDA EL ROSARIO
02/12/2021	EN ATENCION	1022334883	SIMBAQUEBA	MORENO	JONATHAN	122256-COMUNIDAD DE VIDA EL ROSARIO
02/12/2021	EN ATENCION	1032368053	HERRERA	RUEDA	SANDRO JAIR	122256-COMUNIDAD DE VIDA EL ROSARIO
03/12/2021	EN ATENCION	80853740	SUAREZ	CONTRERAS	CHRISTIAN	122256-COMUNIDAD DE VIDA EL ROSARIO
03/12/2021	EN ATENCION	17313255	GOMEZ	GIRALDO	JUAN CARLOS	122256-COMUNIDAD DE VIDA EL ROSARIO
05/12/2021	EN ATENCION	1098677797	VELEZ	MESA	JHON EDUAR	122256-COMUNIDAD DE VIDA EL ROSARIO
05/12/2021	EN ATENCION	79497924	ROJAS	PERDOMO	JAIME ALIRIO	122256-COMUNIDAD DE VIDA EL ROSARIO
06/12/2021	EN ATENCION	52079562	BALAGUERA	SANCHEZ	AMPARO	122256-COMUNIDAD DE VIDA EL ROSARIO
06/12/2021	EN ATENCION	79885926	RODRIGUEZ	RUIZ	LUIS FERNANDO	122256-COMUNIDAD DE VIDA EL ROSARIO
13/12/2021	EN ATENCION	79819928	MORENO	BUITRAGO	ABEL LEONARDO	122256-COMUNIDAD DE VIDA EL ROSARIO
13/12/2021	EN ATENCION	52361790	RUBIO		MARTHA	122256-COMUNIDAD DE VIDA EL ROSARIO
13/12/2021	EN ATENCION	80116132	RINCON	OLAYA	CRISTIAN	122256-COMUNIDAD DE VIDA EL ROSARIO
16/12/2021	EN ATENCION	79291196	VALIENTE	PACHON	JAIME	122256-COMUNIDAD DE VIDA EL ROSARIO
16/12/2021	EN ATENCION	80252953	OVIEDO		GUSTAVO ADOLFO	122256-COMUNIDAD DE VIDA EL ROSARIO
16/12/2021	EN ATENCION	6567913	MUÑOZ	BALTAZAR	MAURICIO	122256-COMUNIDAD DE VIDA EL ROSARIO
16/12/2021	EN ATENCION	6774497	RUIZ		FERNANDO	122256-COMUNIDAD DE VIDA EL ROSARIO
17/12/2021	EN ATENCION	80117001	RUEDA		FREDY EFREN	122256-COMUNIDAD DE VIDA EL ROSARIO

Opciones de ordenamiento y búsqueda de celdas
- Ordenar columna seleccionada ascendentemente
- Ordenar columna seleccionada descendentemente

Buscar celdas
- Que empiecen con
- Que contengan

Pantallazo Sistema de Información misional SIRBE fecha de consulta 21/12/2021

PERSONAS UNICAS ATENDIAS: durante este periodo se atendieron 118 personas únicas de las cuales 11 son mujeres y 7 son hombres.

Se debe tener en cuenta que siete (7) participantes, seis hombres y 1 mujer pertenecen a los sectores LGBTI.

Firmado Electrónicamente con AZSign
Acuerdo: 20211223-123221-d03310-56184431
2021-12-23T15:17:35-05:00 - Pagina 43 de 71

NOTA: Para el cálculo de las personas únicas atendidas en el mes se deben sumar los ciudadanos que se encuentran EN ATENCION, SUSPENDIDOS y los EGRESOS realizados durante periodo a reportar. Sin embargo, los ciudadanos que presentan novedad de egreso y reingreso en el mismo mes, solo se contaran como una única persona.

OTRAS OBSERVACIONES RELEVANTES DEL SUPERVISOR:

El contrato 7587 de 2021 para la operación de la modalidad grupo 3, Comunidad de Vida identificada como Comunidad de Vida El Rosario, fue adjudicado el 26 de mayo de 2021. El contrato se suscribió el 28 de mayo de 2021 iniciando un periodo de prealistamiento que transcurrió entre el 28 de mayo y el 5 de junio de 2021.

También es importante mencionar que, con ocasión de la situación epidemiológica, durante el periodo comprendido entre el 1 y el 20 de diciembre de 2021 en la Comunidad de Vida El Rosario se continuó dando cumplimiento a las acciones promovidas desde la SDIS para el establecimiento de los protocolos y el aislamiento preventivo que permiten prestar una atención integral a la población bajo condiciones bioseguras con el suministro de elementos de aseo y protección como tapabocas y la organización de actividades con medidas de distanciamiento social.

De igual forma, el equipo de apoyo a la supervisión realizó el seguimiento y vigilancia a la ejecución del contrato tanto de manera presencial como por seguimiento telefónico y uso de las TIC´s, monitoreando las actividades y novedades reportadas en los diferentes canales de comunicación, generando como evidencia actas de supervisión desde cada uno de los componentes, así como correos electrónicos en el que se registraron las observaciones identificadas.

Para efectuar el séptimo pago del contrato, el equipo de apoyo a la supervisión realizó la vigilancia y verificación al cumplimiento de las actividades requeridas durante el presente periodo, como entrega de soportes de ejecución de actividades desarrolladas en el mes, entrega y aval del informe mensual, el cual también contiene información administrativa, técnica, nutricional y ambiental, entrega de soporte de pago al talento humano y liquidación de cupos.

FECHA DE ELABORACIÓN: diciembre de 2021.

FIRMA DEL SUPERVISOR

DANIEL ANDRÉS MORA ÁVILA
Subdirector para la Adultez

NOMBRE Y FIRMA DE EQUIPO DE APOYO A LA SUPERVISIÓN

RICARDO ERNESTO ZULUAGA GIRALDO
Profesional componente administrativo

JULIO JOSÉ FÁBREGAS PEÑA
Profesional componente técnico

CRISTIAN CAMILO MONTAÑEZ CAMACHO
Profesional componente ambiental

FELIPE VARGAS RINCON
Profesional componente de nutrición y salubridad

Revisó
FABIO NELSON RAMIREZ SALAZAR
Líder Equipo Apoyo a la Supervisión

Documento firmado electrónicamente de acuerdo con la Ley 527 de 1999 y el Decreto 2364 de 2012.

Firmado Electronicamente con AZSign
Acuerdo: 20211223-123221-d03310-56184431
2021-12-23T15:17:35-05:00 - Pagina 44 de 71

ACTA SIRBE

FECHA: Bogotá, 21 de diciembre, del 2021.

HORA: 01:00 p.m. - 02:00 p.m.

LUGAR: Casa Teusaquillo.

TEMA: Reporte Sistema de Información para el Registro de Beneficiarios “SIRBE.

ASISTENTES: Sandra Milena Ahumada Forero - Técnico SIRBE – Subdirección para la Adultez

ORDEN DEL DÍA:

Validación y verificación liquidación de cupos PROYECTO 7757 – IMPLEMENTACIÓN DE ESTRATEGIAS Y SERVICIOS INTEGRALES PARA EL ADORDAJE DEL FENÓMENO DE HABITABILIDAD EN CALLE EN BOGOTÁ, Contrato No. 7587 de 2021 “IMPLEMENTAR PROCESOS DE ATENCIÓN INTEGRAL PARA LA POBLACIÓN HABITANTE DE CALLE DE 29 AÑOS EN ADELANTE, QUE PROMUEVAN LA MITIGACIÓN DE RIESGOS Y REDUCCIÓN DE DAÑOS ASOCIADOS A LA HABITABILIDAD EN CALLE A TRAVÉS DE LAS MODALIDADES DE: HOGAR DE PASO DÍA Y NOCHE, CENTRO DE ATENCIÓN Y DESARROLLO DE CAPACIDADES PARA MUJERES HABITANTES DE CALLE, COMUNIDAD DE VIDA Y CENTRO DE ATENCIÓN PARA PERSONAS HABITANTES DE CALLE CON ALTA DEPENDENCIA FÍSICA, MENTAL O COGNITIVA. GRUPO 3.”.

DESARROLLO:

Al realizar la consulta en el Sistema de Información misional del registro de beneficiarios “SIRBE”, única fuente de información de la SDIS con el fin de cotejar y revisar las novedades que se presentaron en la comunidad de vida el Rosario durante el periodo comprendido entre el 01 de diciembre al 20 de diciembre 2021 día a día, encontrando en el sistema las siguientes atenciones:

Durante este periodo se presentaron las siguientes novedades en la Comunidad de Vida el Rosario:

1. En la comunidad de vida el Rosario a corte del 20 de diciembre finalizo con 99 ciudadanos en estado de **“*EN ATENCION*”**. Tal Como se evidencia a continuación en el total de registros presentados en los pantallazos siguientes:

Firmado Electronicamente con AZSign
Acuerdo: 20211223-123221-003310-56184431
2021-12-23T15:17:35-05:00 - Pagina 45 de 71

Reporte generado

Total beneficiarios: 99 Total registros: 99

Grabar | Aplicar Filtros | Cerrar

FECHA DE	ESTADO ACTUAL	NO.	PRIMER APELLIDO	SEGUNDO	NOMBRES	NOMBRE CORTO C.D.S.
06/06/2021	EN ATENCION	79994643	BAUTISTA	PARRA	EDWIN GIOVANNI	122256-COMUNIDAD DE VIDA EL ROSARIO
06/06/2021	EN ATENCION	52410995	GOMEZ	RENTERIA	JENNY MARITZA	122256-COMUNIDAD DE VIDA EL ROSARIO
06/06/2021	EN ATENCION	80159534	MEDINA	MANTILLA	WALTER	122256-COMUNIDAD DE VIDA EL ROSARIO
06/06/2021	EN ATENCION	19599527	CASTAÑEDA	ROJANO	LUIS EDGARDO	122256-COMUNIDAD DE VIDA EL ROSARIO
06/06/2021	EN ATENCION	79817425	ANGULO		DAMIAN JESUS	122256-COMUNIDAD DE VIDA EL ROSARIO
06/06/2021	EN ATENCION	72206200	CHICO	OROZCO	ALEXANDER	122256-COMUNIDAD DE VIDA EL ROSARIO
06/06/2021	EN ATENCION	12972562	ERAZO	VILLOTA	ALVARO JAVIER	122256-COMUNIDAD DE VIDA EL ROSARIO
06/06/2021	EN ATENCION	79664641	GUERRERO	CASTELBLANCO	WALTER	122256-COMUNIDAD DE VIDA EL ROSARIO
06/06/2021	EN ATENCION	79162838	RUIZ	CASTIBLANCO	LUIS ANTONIO	122256-COMUNIDAD DE VIDA EL ROSARIO
06/06/2021	EN ATENCION	79295020	FAJARDO	GARCIA	RICARDO	122256-COMUNIDAD DE VIDA EL ROSARIO
15/06/2021	EN ATENCION	17636606	ALVARADO	ESQUIVEL	LUIS ALVARO	122256-COMUNIDAD DE VIDA EL ROSARIO
15/06/2021	EN ATENCION	79701719	ARANZA	OÑATE	AGUSTIN	122256-COMUNIDAD DE VIDA EL ROSARIO
24/06/2021	EN ATENCION	77025483	PELAEZ	BLANCO	GEOVANNY	122256-COMUNIDAD DE VIDA EL ROSARIO
24/06/2021	EN ATENCION	31976477	MONTAÑO	GONZALEZ	MARIA HELENA	122256-COMUNIDAD DE VIDA EL ROSARIO
24/06/2021	EN ATENCION	80231523	HURTADO		LUNA AMANDA	122256-COMUNIDAD DE VIDA EL ROSARIO
24/06/2021	EN ATENCION	80221770	GRAJALES	PABON	OSCAR JAVIER	122256-COMUNIDAD DE VIDA EL ROSARIO
24/06/2021	EN ATENCION	18922764	SOTO	ASCANIO	HUGO JOSE	122256-COMUNIDAD DE VIDA EL ROSARIO
25/06/2021	EN ATENCION	79654141	CUEVAS	DELGADO	JAIME	122256-COMUNIDAD DE VIDA EL ROSARIO
02/07/2021	EN ATENCION	1032387829	BOHORQUEZ	SILVA	SERGIO ANDRES	122256-COMUNIDAD DE VIDA EL ROSARIO
02/07/2021	EN ATENCION	53083361	RAMOS	VICTORIA	NATALIA ANDREA	122256-COMUNIDAD DE VIDA EL ROSARIO
02/07/2021	EN ATENCION	79692885	CHAMORRO	BOLIVAR	EDGAR GIOVANY	122256-COMUNIDAD DE VIDA EL ROSARIO
09/07/2021	EN ATENCION	80724800	MORALES	GRANDE	NESTOR	122256-COMUNIDAD DE VIDA EL ROSARIO
09/07/2021	EN ATENCION	19382557	CALDERON		MIGUEL ANGEL	122256-COMUNIDAD DE VIDA EL ROSARIO
09/07/2021	EN ATENCION	13504487	CARREÑO	ALVARADO	JESUS FRANCISCO	122256-COMUNIDAD DE VIDA EL ROSARIO
13/07/2021	EN ATENCION	86046757	ALARCON	URREGO	JOSE MANUEL	122256-COMUNIDAD DE VIDA EL ROSARIO
18/07/2021	EN ATENCION	16738542	GUTIERREZ	VALENCIA	WILLIAM	122256-COMUNIDAD DE VIDA EL ROSARIO
22/07/2021	EN ATENCION	11447128	PENAGOS	ROMERO	JHON JAIRO	122256-COMUNIDAD DE VIDA EL ROSARIO
22/07/2021	EN ATENCION	1026556272	RODRIGUEZ	HERNANDEZ	JONATAN	122256-COMUNIDAD DE VIDA EL ROSARIO
22/07/2021	EN ATENCION	80125916	ARAGON	GAMBOA	BONIFACIO	122256-COMUNIDAD DE VIDA EL ROSARIO
22/07/2021	EN ATENCION	14472731	CASTRO		YEISON ARBEY	122256-COMUNIDAD DE VIDA EL ROSARIO
26/07/2021	EN ATENCION	1108454457	RINCON	OTAVO	JORGE ADRIAN	122256-COMUNIDAD DE VIDA EL ROSARIO
30/07/2021	EN ATENCION	30235680	PINEDA	VASQUEZ	CLAUDIA MILENA	122256-COMUNIDAD DE VIDA EL ROSARIO
30/07/2021	EN ATENCION	79728075	BORJA		FREDERY	122256-COMUNIDAD DE VIDA EL ROSARIO
01/08/2021	EN ATENCION	79923908	PINEDA	VARGAS	FABIO NELSON	122256-COMUNIDAD DE VIDA EL ROSARIO
05/08/2021	EN ATENCION	80071687	GARCIA	DELGADO	JAIME ANDRES	122256-COMUNIDAD DE VIDA EL ROSARIO
06/08/2021	EN ATENCION	75078001	JARAMILLO	ALVAREZ	JUAN GUILLERMO	122256-COMUNIDAD DE VIDA EL ROSARIO
06/08/2021	EN ATENCION	78077231	DIAZ	MURILLO	JESUS DAVID	122256-COMUNIDAD DE VIDA EL ROSARIO
06/08/2021	EN ATENCION	1026560309	LINO		JAVIER WILLIAM	122256-COMUNIDAD DE VIDA EL ROSARIO
06/08/2021	EN ATENCION	14569957	CORREA		MILTON CESAR	122256-COMUNIDAD DE VIDA EL ROSARIO
06/08/2021	EN ATENCION	1218213030	IBAÑEZ	GARCIA	JESUS DAVID	122256-COMUNIDAD DE VIDA EL ROSARIO
06/08/2021	EN ATENCION	80400971	JIMENEZ	AGUDELO	JOSUE FERNANDO	122256-COMUNIDAD DE VIDA EL ROSARIO
10/08/2021	EN ATENCION	19369945	MORENO	OSPINO	HECTOR MANUEL	122256-COMUNIDAD DE VIDA EL ROSARIO
12/08/2021	EN ATENCION	79122983	RODRIGUEZ		JAIRO	122256-COMUNIDAD DE VIDA EL ROSARIO
12/08/2021	EN ATENCION	1010180721	VANEGAS		JAIME	122256-COMUNIDAD DE VIDA EL ROSARIO
13/08/2021	EN ATENCION	1010196082	GARCIA		HELMUT	122256-COMUNIDAD DE VIDA EL ROSARIO
13/08/2021	EN ATENCION	1218213012	MOLINA	DIAZ	OSCAR OSWALDO	122256-COMUNIDAD DE VIDA EL ROSARIO
13/08/2021	EN ATENCION	80248436	RIAÑO	AVILA	RAFAEL ANDRES	122256-COMUNIDAD DE VIDA EL ROSARIO
13/08/2021	EN ATENCION	1022946072	ORJUELA	JIMENEZ	WILMAR JAVIER	122256-COMUNIDAD DE VIDA EL ROSARIO
20/08/2021	EN ATENCION	7142430	DIAZ DEL	HERNANDEZ	CESAR	122256-COMUNIDAD DE VIDA EL ROSARIO
20/08/2021	EN ATENCION	19493069	MARTINEZ	GUERRA	FERNANDO	122256-COMUNIDAD DE VIDA EL ROSARIO
20/08/2021	EN ATENCION	79513610	FORERO	ROMERO	JAIRO EDUARDO	122256-COMUNIDAD DE VIDA EL ROSARIO
20/08/2021	EN ATENCION	1031125416	LOPEZ	SALINAS	FREDDY ADOLFO	122256-COMUNIDAD DE VIDA EL ROSARIO
26/08/2021	EN ATENCION	79993779	BELLO	MANJARREZ	JULIO ALEXANDER	122256-COMUNIDAD DE VIDA EL ROSARIO
28/08/2021	EN ATENCION	75095840	GARCIA	GALLEGO	FREDY	122256-COMUNIDAD DE VIDA EL ROSARIO
28/08/2021	EN ATENCION	1118558400	TORO	RIVERA	YESICA PIEDAD	122256-COMUNIDAD DE VIDA EL ROSARIO
02/09/2021	EN ATENCION	1026590450	GONZALEZ	CASTRILLON	ARJAIL	122256-COMUNIDAD DE VIDA EL ROSARIO
02/09/2021	EN ATENCION	80257419	NIÑO	NIETO	JOSE MAURICIO	122256-COMUNIDAD DE VIDA EL ROSARIO
02/09/2021	EN ATENCION	10089157	GUTIERREZ	SANCHEZ	JAIME	122256-COMUNIDAD DE VIDA EL ROSARIO
09/09/2021	EN ATENCION	19431671	MORENO	PUERTO	REINALDO ALIRIO	122256-COMUNIDAD DE VIDA EL ROSARIO
15/10/2021	EN ATENCION	79406875	BERNAL	BOLAÑOS	ALBERTO	122256-COMUNIDAD DE VIDA EL ROSARIO
26/10/2021	EN ATENCION	19493192	PARRA		RICARDO	122256-COMUNIDAD DE VIDA EL ROSARIO
26/10/2021	EN ATENCION	79142317	RAMIREZ	RAMIREZ	MAURICIO	122256-COMUNIDAD DE VIDA EL ROSARIO
27/10/2021	EN ATENCION	52197824	RODRIGUEZ	RICO	MONICA ROSNEY	122256-COMUNIDAD DE VIDA EL ROSARIO
29/10/2021	EN ATENCION	79871121	MORENO	RODRIGUEZ	JORGE ELIECER	122256-COMUNIDAD DE VIDA EL ROSARIO
29/10/2021	EN ATENCION	80057543	BERNAL	MENDOZA	JHON FREDY	122256-COMUNIDAD DE VIDA EL ROSARIO
29/10/2021	EN ATENCION	1031139416	REINA	ARIAS	HECTOR ALFONSO	122256-COMUNIDAD DE VIDA EL ROSARIO
29/10/2021	EN ATENCION	19298511	MENDEZ	DIAZ	MIGUEL ABADIA	122256-COMUNIDAD DE VIDA EL ROSARIO
01/11/2021	EN ATENCION	19422496	OTALORA	CASTAÑEDA	JOSE ANGEL	122256-COMUNIDAD DE VIDA EL ROSARIO
02/11/2021	EN ATENCION	1022946511	BARRIGA	CEPEDA	SANDRA OMAIRA	122256-COMUNIDAD DE VIDA EL ROSARIO
02/11/2021	EN ATENCION	79238624	BARREÑO	ROMERO	CARLOS SEDIER	122256-COMUNIDAD DE VIDA EL ROSARIO
04/11/2021	EN ATENCION	19473585	MARTINEZ	BOLAÑOS	JULIO ENRIQUE	122256-COMUNIDAD DE VIDA EL ROSARIO
04/11/2021	EN ATENCION	80204588	CHAPARRO	ROJAS	JOSE RICARDO	122256-COMUNIDAD DE VIDA EL ROSARIO
04/11/2021	EN ATENCION	79501504	PACHON	SUAREZ	ANGEL MARIA	122256-COMUNIDAD DE VIDA EL ROSARIO
04/11/2021	EN ATENCION	79963778	NOVOA	FRANCO	IVAN ISIDRO	122256-COMUNIDAD DE VIDA EL ROSARIO
12/11/2021	EN ATENCION	1031130944	DUARTE	LAVERDE	RICARDO	122256-COMUNIDAD DE VIDA EL ROSARIO
12/11/2021	EN ATENCION	87066680	HERNANDEZ	BOLIVAR	DIEGO	122256-COMUNIDAD DE VIDA EL ROSARIO
19/11/2021	EN ATENCION	80191699	PINZON	GRANADOS	MARCO AURELIO	122256-COMUNIDAD DE VIDA EL ROSARIO
24/11/2021	EN ATENCION	1000929689	MALAVER	BERNAL	MARIA CAMILA	122256-COMUNIDAD DE VIDA EL ROSARIO
24/11/2021	EN ATENCION	88140836	GONZALEZ	GALVIS	HERMES	122256-COMUNIDAD DE VIDA EL ROSARIO
24/11/2021	EN ATENCION	80214168	FIGUEROA	MENDOZA	JOHN JAIRO	122256-COMUNIDAD DE VIDA EL ROSARIO
26/11/2021	EN ATENCION	79737661	SANCHEZ	CAZARES	JOHON FREDY	122256-COMUNIDAD DE VIDA EL ROSARIO
26/11/2021	EN ATENCION	79756910	SANTISTEBAN	GOMEZ	WALTER	122256-COMUNIDAD DE VIDA EL ROSARIO
02/12/2021	EN ATENCION	1033700363	GOMEZ	RIVEROS	MILLER RICARDO	122256-COMUNIDAD DE VIDA EL ROSARIO
02/12/2021	EN ATENCION	1022334883	SIMBAQUEBA	MORENO	JONATHAN	122256-COMUNIDAD DE VIDA EL ROSARIO

Firmado Electronicamente con AZSign
Acuerdo: 20211223-123221-d03310-56184431
2021-12-23T15:17:35-05:00 - Pagina 46 de 71

02/12/2021	EN ATENCION	1032368053	HERRERA	RUEDA	SANDRO JAIR	122256-COMUNIDAD DE VIDA EL ROSARIO
03/12/2021	EN ATENCION	80853740	SUAREZ	CONTRERAS	CHRISTIAN	122256-COMUNIDAD DE VIDA EL ROSARIO
03/12/2021	EN ATENCION	17313255	GOMEZ	GIRALDO	JUAN CARLOS	122256-COMUNIDAD DE VIDA EL ROSARIO
05/12/2021	EN ATENCION	1098677797	VELEZ	MESA	JHON EDUAR	122256-COMUNIDAD DE VIDA EL ROSARIO
05/12/2021	EN ATENCION	79497924	ROJAS	PERDOMO	JAIME ALIRIO	122256-COMUNIDAD DE VIDA EL ROSARIO
06/12/2021	EN ATENCION	52079562	BALAGUERA	SANCHEZ	AMPARO	122256-COMUNIDAD DE VIDA EL ROSARIO
06/12/2021	EN ATENCION	79885926	RODRIGUEZ	RUIZ	LUIS FERNANDO	122256-COMUNIDAD DE VIDA EL ROSARIO
13/12/2021	EN ATENCION	79819928	MORENO	BUITRAGO	ABEL LEONARDO	122256-COMUNIDAD DE VIDA EL ROSARIO
13/12/2021	EN ATENCION	52361790	RUBIO		MARTHA	122256-COMUNIDAD DE VIDA EL ROSARIO
13/12/2021	EN ATENCION	80116132	RINCON	OLAYA	CRISTIAN	122256-COMUNIDAD DE VIDA EL ROSARIO
16/12/2021	EN ATENCION	79291196	VALIENTE	PACHON	JAIME	122256-COMUNIDAD DE VIDA EL ROSARIO
16/12/2021	EN ATENCION	80252353	OVIEDO		GUSTAVO ADOLFO	122256-COMUNIDAD DE VIDA EL ROSARIO
16/12/2021	EN ATENCION	6567913	MUÑOZ	BALTAZAR	MAURICIO	122256-COMUNIDAD DE VIDA EL ROSARIO
16/12/2021	EN ATENCION	6774497	RUIZ		FERNANDO	122256-COMUNIDAD DE VIDA EL ROSARIO
17/12/2021	EN ATENCION	80117001	RUEDA		FREDY EFREN	122256-COMUNIDAD DE VIDA EL ROSARIO

Opciones de ordenamiento y búsqueda de celdas
Ordenar columna seleccionada ascendentemente
Ordenar columna seleccionada descendentemente
Buscar celdas
Que empiecen con Que contengan

Pantallazo Sistema de Información misional SIRBE fecha de consulta 21/12/2021

2. Pasa en estado ***SUSPENDIDO*** dos (2) ciudadano por motivo de SALIDA A MEDIO FAMILIAR.

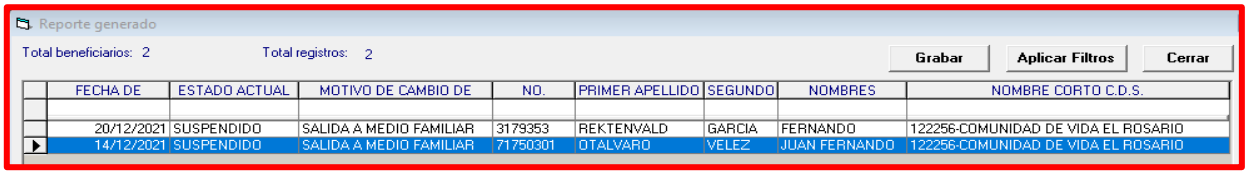

Reporte generado
Total beneficiarios: 2 Total registros: 2
Grabar Aplicar Filtros Cerrar

FECHA DE	ESTADO ACTUAL	MOTIVO DE CAMBIO DE	NO.	PRIMER APELLIDO	SEGUNDO	NOMBRES	NOMBRE CORTO C.D.S.
20/12/2021	SUSPENDIDO	SALIDA A MEDIO FAMILIAR	3179353	REKTENVALD	GARCIA	FERNANDO	122256-COMUNIDAD DE VIDA EL ROSARIO
14/12/2021	SUSPENDIDO	SALIDA A MEDIO FAMILIAR	71750301	OTALVARO	VELEZ	JUAN FERNANDO	122256-COMUNIDAD DE VIDA EL ROSARIO

Pantallazo Sistema de Información misional SIRBE fecha de consulta 21/12/2021

3. Durante este periodo se realizaron 17 egresos: 7 Por solicitud de egreso voluntario, 2 por incurrir en faltas gravísimas establecidas en el pacto de convivencia, una vez surtido el debido proceso, 3 por abandono del proceso, 4 por remisión a otro servicio de la SDIS y 1 por finalización proceso de atención por logro de metas personales planteadas en el PAI.

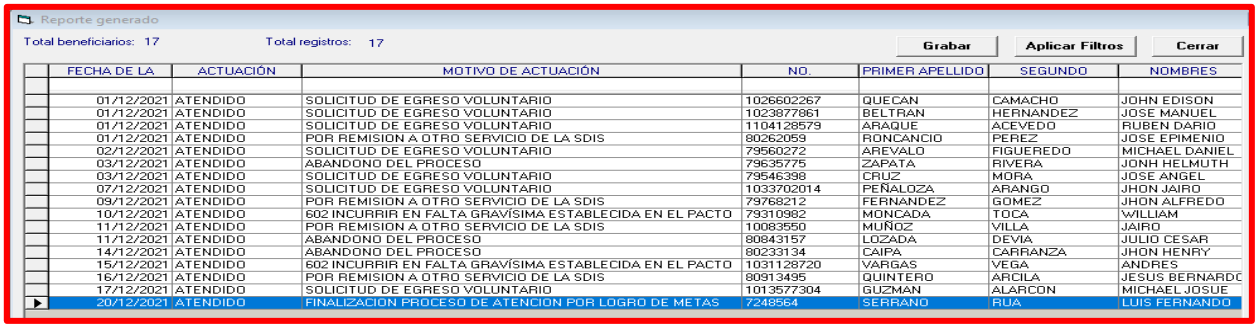

Reporte generado
Total beneficiarios: 17 Total registros: 17
Grabar Aplicar Filtros Cerrar

FECHA DE LA	ACTUACIÓN	MOTIVO DE ACTUACIÓN	NO.	PRIMER APELLIDO	SEGUNDO	NOMBRES
01/12/2021	ATENDIDO	SOLICITUD DE EGRESO VOLUNTARIO	1026602267	QUECAN	CAMACHO	JOHN EDISON
01/12/2021	ATENDIDO	SOLICITUD DE EGRESO VOLUNTARIO	1023877861	BELTRAN	HERNANDEZ	JOSE MANUEL
01/12/2021	ATENDIDO	SOLICITUD DE EGRESO VOLUNTARIO	1104128579	ARAQUE	ACEVEDO	RUBEN DARIO
01/12/2021	ATENDIDO	POR REMISION A OTRO SERVICIO DE LA SDIS	80262059	RONCANCIO	PEREZ	JOSE EPIMENIO
02/12/2021	ATENDIDO	SOLICITUD DE EGRESO VOLUNTARIO	79560272	AREVALO	FIGUEREDO	MICHAEL DANIEL
03/12/2021	ATENDIDO	ABANDONO DEL PROCESO	79635775	ZAPATA	RIVERA	JONH HELMUTH
03/12/2021	ATENDIDO	SOLICITUD DE EGRESO VOLUNTARIO	79546398	CRUZ	MORA	JOSE ANGEL
07/12/2021	ATENDIDO	SOLICITUD DE EGRESO VOLUNTARIO	1033702014	PEÑALOZA	ARANGO	JHON JAIRO
09/12/2021	ATENDIDO	POR REMISION A OTRO SERVICIO DE LA SDIS	79768212	FERNANDEZ	GOMEZ	JHON ALFREDO
10/12/2021	ATENDIDO	602 INCURRIR EN FALTA GRAVISIMA ESTABLECIDA EN EL PACTO	79310982	MONCADA	TOCA	WILLIAM
11/12/2021	ATENDIDO	POR REMISION A OTRO SERVICIO DE LA SDIS	10083550	MUÑOZ	VILLA	JAIRO
11/12/2021	ATENDIDO	ABANDONO DEL PROCESO	80843157	LOZADA	DEVIA	JULIO CESAR
14/12/2021	ATENDIDO	ABANDONO DEL PROCESO	80233134	CAIPA	CARRANZA	JHON HENRY
15/12/2021	ATENDIDO	602 INCURRIR EN FALTA GRAVÍSIMA ESTABLECIDA EN EL PACTO	1031128720	VARGAS	VEGA	ANDRES
16/12/2021	ATENDIDO	POR REMISION A OTRO SERVICIO DE LA SDIS	80913495	QUINTERO	ARCILA	JESUS BERNARDO
17/12/2021	ATENDIDO	SOLICITUD DE EGRESO VOLUNTARIO	1013577304	GUZMAN	ALARCON	MICHAEL JOSUE
20/12/2021	ATENDIDO	FINALIZACION PROCESO DE ATENCION POR LOGRO DE METAS	7248564	SERRANO	RUA	LUIS FERNANDO

Pantallazo Sistema de Información misional SIRBE fecha de consulta 21/12/2021

4. Se registran en el sistema misional SIRBE 7 ingresos a la comunidad de vida de la siguiente manera: 1 participantes remitido del Autocuidado Puente Aranda, 1 participante remitido del hogar de paso día noche los mártires, 2 participantes remitidos de la comunidad de vida el camino y 3 participante remitido del Centro del centro de atención socio sanitaria Balcanes.

Firmado Electronicamente con AZSign
Acuerdo: 20211223-123221-d03310-56184431
2021-12-23T15:17:35-05:00 - Pagina 47 de 71

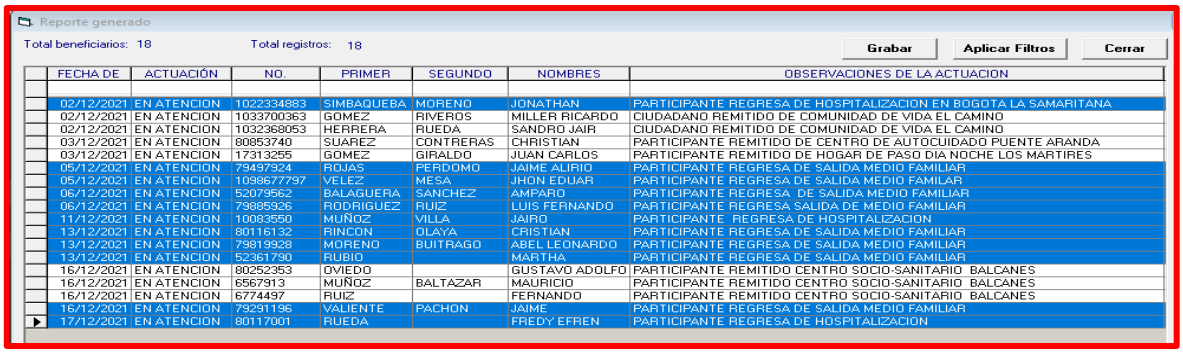

Reporte generado

Total beneficiarios: 18 Total registros: 18 Grabar Aplicar Filtros Cerrar

FECHA DE	ACTUACIÓN	NO.	PRIMER	SEGUNDO	NOMBRES	OBSERVACIONES DE LA ACTUACION
02/12/2021	EN ATENCION	1022334883	SIMBAQUEBA	MORENO	JONATHAN	PARTICIPANTE REGRESA DE HOSPITALIZACION EN BOGOTA LA SAMARITANA
02/12/2021	EN ATENCION	1033700363	GOMEZ	RIVEROS	MILLER RICARDO	CIUDADANO REMITIDO DE COMUNIDAD DE VIDA EL CAMINO
02/12/2021	EN ATENCION	1032368053	HERRERA	RUEDA	SANDRO JAIR	CIUDADANO REMITIDO DE COMUNIDAD DE VIDA EL CAMINO
03/12/2021	EN ATENCION	80853740	SUAREZ	CONTRERAS	CHRISTIAN	PARTICIPANTE REMITIDO DE CENTRO DE AUTOCUIDADO PUENTE ARANDA
03/12/2021	EN ATENCION	17313255	GOMEZ	GIRALDO	JUAN CARLOS	PARTICIPANTE REMITIDO DE HOGAR DE PASO DIA NOCHE LOS MARTIRES
05/12/2021	EN ATENCION	79497924	ROJAS	PERDOMO	JAIME ALIRIO	PARTICIPANTE REGRESA DE SALIDA MEDIO FAMILIAR
05/12/2021	EN ATENCION	1098677797	VELEZ	MESA	JHON EDUAR	PARTICIPANTE REGRESA DE SALIDA MEDIO FAMILAR
06/12/2021	EN ATENCION	52079562	BALAGUERA	SANCHEZ	AMPARO	PARTICIPANTE REGRESA DE SALIDA MEDIO FAMILIAR
06/12/2021	EN ATENCION	79885926	RODRIGUEZ	RUIZ	LUIS FERNANDO	PARTICIPANTE REGRESA SALIDA DE MEDIO FAMILIAR
11/12/2021	EN ATENCION	10083550	MUÑOZ	VILLA	JAIRO	PARTICIPANTE REGRESA DE HOSPITALIZACION
13/12/2021	EN ATENCION	80116132	RINCON	OLAYA	CRISTIAN	PARTICIPANTE REGRESA DE SALIDA MEDIO FAMILIAR
13/12/2021	EN ATENCION	79819928	MORENO	BUITRAGO	ABEL LEONARDO	PARTICIPANTE REGRESA DE SALIDA MEDIO FAMILIAR
13/12/2021	EN ATENCION	52361790	RUBIO		MARTHA	PARTICIPANTE REGRESA DE SALIDA MEDIO FAMILIAR
16/12/2021	EN ATENCION	80252353	OVIEDO		GUSTAVO ADOLFO	PARTICIPANTE REMITIDO CENTRO SOCIO-SANITARIO BALCANES
16/12/2021	EN ATENCION	6567913	MUÑOZ	BALTAZAR	MAURICIO	PARTICIPANTE REMITIDO CENTRO SOCIO-SANITARIO BALCANES
16/12/2021	EN ATENCION	6774497	RUIZ		FERNANDO	PARTICIPANTE REMITIDO CENTRO SOCIO-SANITARIO BALCANES
16/12/2021	EN ATENCION	79291196	VALIENTE	PACHON	JAIME	PARTICIPANTE REGRESA DE SALIDA MEDIO FAMILIAR
17/12/2021	EN ATENCION	80117001	RUEDA		FREDY EFREN	PARTICIPANTE REGRESA DE HOSPITALIZACION

Pantallazo Sistema de Información misional SIRBE fecha de consulta 21/12/2021

NOTA: los ciudadanos resaltados de color azul se reintegran a la comunidad de vida el Rosario luego cumplir su periodo de **SUSPENSIÓN**.

PERSONAS UNICAS ATENDIAS: durante este periodo se atendieron 118 personas únicas de las cuales 11 son mujeres y 7 son hombres.

Se debe tener en cuenta que siete (7) participantes, seis hombres y 1 mujer pertenecen a los sectores LGBTI.

NOTA: Para el calculo de las personas unicas atendidas en el mes se deben sumar los ciudadanos que se encuentran EN ATENCION, SUSPENDIDOS y los EGRESOS realizados durante periodo a reportar. Sin embargo, los ciudanos que presentan novedad de egreso y reingreso en el mismo mes, solo se contaran como una unica persona.

5. Novedades reportadas por el operador

ITEM	FECHA DE NOVEDAD	NOMBRE DEL PARTICIPANTE	DOCUMENTO DEL PARTICIPANTE	ITEM DE NOVEDAD	MOTIVO DE EGRESO	LUGAR DE TRASLADO	OBSERVACION
1	1/12/2021	JONATAN SIMBAQUEBA MORENO	1022334883	SUSPENDIDO			PARTICIPANTE PASA MES DE DICIEMBRE SUSPENDIDO POR HOSPITALIZACION
2	01/12/2021	JOSE EPIMENIO RONCANCIO PEREZ	80262059	ATENDIDO	REMISION A OTRO SERVICIO DE LA SDIS		**ESTADO ATENDIDO:** PARTICIPANTE EGRESADO POR REMISION A OTRO SERVICIO DE LA SDIS
3	01/12/2021	RUBEN DARIO ARAQUE (MARISOL)	1.104.128.579	ATENDIDO	EGRESO VOLUNTARIO		**ESTADO ATENDIDO:** PARTICIPANTE SOLICITA EGRESO VOLUNTARIO
4	01/12/2021	LUIS FERNANDO RODRIGUEZ RUIZ	79885926	SUSPENDIDO			**ESTADO SUSPENDIDO:** PARTICIPANTE SALE A MEDIO FAMILIAR (6 DIAS)

Firmado Electronicamente con AZSign
Acuerdo: 20211223-123221-d03310-56184431
2021-12-23T15:17:35-05:00 - Pagina 48 de 71

5	01/12/2021	AMPARO BALAGUERA SANCHEZ	52079562	SUSPENDIDO			**ESTADO SUSPENDIDO:** PARTICIPANTE SALE A MEDIO FAMILIAR (6 DIAS)
6	01/12/2021	JHON EDISON QUECAN CAMACHO	1026602267	ATENDIDO	EGRESO VOLUNTARIO		**ESTADO ATENDIDO**: PARTICIPANTE SOLICITA EGRESO VOLUNTARIO
7	01/12/2021	JOSE MANUEL BELTRAN	1023877861	ATENDIDO	EGRESO VOLUNTARIO		**ESTADO ATENDIDO**: PARTICIPANTE SOLICITA EGRESO VOLUNTARIO
8	02/12/2021	JONATAN SIMBAQUEBA MORENO	1022334883	EN ATENCION			**ESTADO EN ATENCION:** PARTICIPANTE REGRESA DE HOSPITALIZACION BOGOTA SAMARITANA
9	02/12/2021	MICHAEL DANIEL AREVALO FIGUEREDO	79560272	ATENDIDO	EGRESO VOLUNTARIO		**ESTADO ATENDIDO:** PARTICIPANTE SOLICITA EGRESO VOLUNTARIO
10	02/12/2021	SANDRO JAIR HERRERA RUEDA	1032368053	EN ATENCION		COMUNIDAD DE VIDA EL CAMINO	**ESTADO EN ATENCION**: PARTICIPANTE REMITIDO COMUNIDAD DE VIDA EL CAMINO
11	02/12/2021	MILLER RICARDO GOMEZ RIVEROS	1033700363	EN ATENCION		COMUNIDAD DE VIDA EL CAMINO	**ESTADO EN ATENCION:** PARTICIPANTE REMITIDO COMUNIDAD DE VIDA EL CAMINO
12	03/12/2021	JUAN CARLOS GOMEZ GIRALDO	17313255	EN ATENCION		HOGAR DE PASO DIA -NOCHE LOS MARTIRES	**ESTADO EN ATENCION:** PARTICIPANTE REMITIDO HOGAR DE PASO DIA-NOCHE LOS MARTIRES
13	03/12/2021	JHON HELMUTH ZAPATA RIVERA	79635775	ATENDIDO	ABANDONO DE PROCESO		**ESTADO ATENDIDO:** PARTICIPANTE EGRESADO POR EVADIRSE DEL SERVICIO
14	03/12/20231	JOSE ANGEL CRUZ MORA	79546398	ATENDIDO	EGRESO VOLUNTARIO		**ESTADO ATENDIDO:** PARTICIPANTE SOLICITA EGRESO VOLUNTARIO
15	03/12/2021	CRISTIAN CAMILO SUAREZ CONTRERAS	80853740	EN ATENCION		CENTRO AUTOCUIDADO PUENTE ARANDA	ESTADO EN ATENCION: PARTICIPANTE REMITIDO DE CENTRO AUTOCUIDADO PUENTE ARANDA
16	04/12/2021	JAIME ALIRIO ROJAS PERDOMO	79497924	SUSPENDIDO			**ESTADO SUSPENDIDO:** PARTICIPANTE SALE A MEDIO FAMILIAR
17	04/12/2021	JHON EDUAR MESA VELEZ	1098677797	SUSPENDIDO			**ESTADO SUSPENDIDO:** PARTICIPANTE SALE A MEDIO FAMILIAR

Firmado Electronicamente con AZSign
Acuerdo: 20211223-123221-d03310-56184431
2021-12-23T15:17:35-05:00 - Pagina 49 de 71

18	05/12/2021	JAIME ALIRIO ROJAS PERDOMO	79497924	EN ATENCION			**ESTADO EN ATENCION** PARTICIPANTE REGRESA DE SALIDA MEDIO FAMILIAR
19	05/12/2021	JHON EDUAR MESA VELEZ	1098677797	EN ATENCION			**ESTADO EN ATENCION** PARTICIPANTE REGRESA DE SALIDA MEDIO FAMILIAR
20	06/12/2021	LUIS FERNANDO RODRIGUEZ RUIZ	79885926	EN ATENCION			***ESTADO EN ATENCION*** PARTICIPANTE REGRESA DE SALIDA MEDIO FAMILIAR
21	06/12/2021	AMPARO BALAGUERA SANCHEZ	52079562	EN ATENCION			**ESTADO EN ATENCION** PARTICIPANTE REGRESA DE SALIDA MEDIO FAMILIAR
22	07/12/2021	JHON JAIRO PEÑALOZA ARANGO	1033702014	ATENDIDO	EGRESO VOLUNTARIO		**ESTADO ATENDIDO**: PARTICIPANTE SOLICITA EGRESO VOLUNTARIO
23	09/12/2021	JHON ALFREDO FERNANDEZ GOMEZ	79768212	ATENDIDO	REMISION A OTRO SERVICIO DE LA SDIS		**ESTADO ATENDIDO**: PARTICIPANTE REMITIDO A OTRO SERVICIO DE LA SDIS
24	10/12/2021	WILLIAN MONCADA TOCA	79310982	ATENDIDO	INCURRIR EN FALTA GRAVISIMA ESTABLECIDA EN EL PACTO DE CONVIVENCIA		**ESTADO ATENDIDO:** INCURRIR EN FALTA GRAVISIMA ESTABLECIDA EN EL PACTO DE CONVIVENCIA
25	10/12/2021	ABEL LEONARDO MORENO BUIREAGO	79819928	SUSPENDIDO			**ESTADO SUSPENDIDO**: PARTICIPANTE SOLICITA SALIDA A MEDIO FAMILIAR
26	10/12/2021	JAIRO MUÑOZ VILLA	10083550	SUSPENDIDO	HOSPITALIZACION		**ESTADO ATENDIDO**: PARTICIPANTE SUSPENDIDO POR HOSPITALIZACIO
27	11/12/2021	JAIRO MUÑOZ VILLA	10083550	EN ATENCION			**ESTADO EN ATENCION PARTICIPANTE REGRESA DE HOSPITALIZACION RE**
28	11/12/2021	JAIRO MUÑOZ VILLA	10083550	ATENDIDO	REMISION A OTRO SERVICIO DE LA SDIS		**ESTADO ATENDIDO:** PARTICIPANTE REMITIDO A OTRO SERVICIO DE LA SDIS
29	11/12/2021	JULIO CESAR LOZADA DEVIA	80843157	ATENDIDO	ABABDONO DE PROCESO		**ESTADO ATENDIDO**: PARTICIPANTE SOLICITA EGRESO VOLUNTARIO
30	11/12/2021	CRISTIAN ALEXANDER RINCON	80116132	SUSPENDIDO			**ESTADO SUSPENDIDO**: PARTICIPANTE SALE A MEDIO FAMILIAR
31	12/12/2021	MARTHA CRISTINA RUBIO	52361790	SUSPENDIDA			**ESTADO SUSPENDIDA** PARTICIPANTE SALE A MEDIO FAMILIAR
32	13/12/2021	CRISTIAN ALEXANDER RINCON	80116132	EN ATENCION			**ESTADO EN ATENCION** PARTICIPANTE REGRESA DE SALIDA MEDIO FAMILIAR

Firmado Electronicamente con AZSign
Acuerdo: 20211223-123221-d03310-56184431
2021-12-23T15:17:35-05:00 - Pagina 50 de 71

33	13/12/2021	MARTHA CRISTINA RUBIO	52361790	EN ATENCION			**ESTADO EN ATENCION** PARTICIPANTE REGRESA DE SALIDA MEDIO FAMILIAR
34	13/12/2021	FREDY EFREN RUEDA	80117001	SUSPENDIDO			**ESTADO SUSPENDIDO** PARTICIPANTE ES HOSPITALIZADO RETORNAR BOGOTA
35	13/12/2021	ABEL LEONARDO MORENO BUIREAGO	79819928	EN ATENCION			**ESTADO EN ATENCION** PARTICIPANTE REGRESA DE SALIDA MEDIO FAMILIAR
36	14/12/2021	JAIME VALIENTE PACHON	79291196	SUSPENDIDO			**ESTADO SUSPENDIDO** PARTICIPANTE SALE A MEDIO FAMILIAR
37	14/12/2021	JHON HENRY CAIPA CARRANZA	80233134	ATENDIDO	ABABDONO DE PROCESO		**ESTADO ATENDIDO:** PARTICIPANTE SE EVADE ESTANDO EN BOGOTA EN TALLERES EN BOGOTA
38	14/12/2021	JUAN FERNANDO OTALVARO VELEZ	71750301	SUSPENDIDO			**ESTADO SUSPENDIDO**: PARTICIPANTE SALE A MEDIO FAMILIAR
39	15/12//2021	ANDRES MAURICIO VARGAS VEGA	1031128720	ATENDIDO	INCURRIR EN FALTA GRAVISIMA AL PACTO DE CONVIVENCIA		**ESTADO ATENDIDO** PARTICIPANTE EGRESADO POR INCUMPLIMIENTO AL PACTO DE CONVIVENCIA
40	16/12/2021	JESUS BERNANRDO QUINTERO	80913495	ATENDIDO	REMISION A OTRO SERVICIO DE LA SDIS		**ESTADO ATENDIDO** PARTICIPANTE CON REMISION A OTRO SERVICIO DE LA SDIS
41	16/12/2021	JAIME VALIENTE PACHON	79291196	EN ATENCION			**ESTADO EN ATENCION** PARTICIPANTE REGRESA DE SALIDA MEDIO FAMILIAR
42	16/12/2021	FERNANDO RUIZ	6774497	EN ATENCION		CENTRO SOCOOSANITARIO BALCANES	**ESTADO EN ATENCION** PARTICIPANTE REMITIDO CENTRO SOCIOSANITARIO BALCANES
43	16/12/2021	MAURICIO MUÑOZ BALTAZAR	6567913	EN ATENCION		CENTRO SOCOOSANITARIO BALCANES	**ESTADO EN ATENCION** PARTICIPANTE REMITIDO CENTRO SOCIOSANITARIO BALCANES
44	16/12/2021	GUSTAVO ADOLFO OVIEDO	8025353	EN ATENCION		CENTRO SOCOOSANITARIO BALCANES	**ESTADO EN ATENCION** PARTICIPANTE REMITIDO CENTRO SOCIOSANITARIO BALCANES
45	17/12/2021	FREDY EFREN RUEDA	80117001	EN ATENCION			**ESTADO EN ATENCION** PARTICIPANTE REGRESA DE HOSPITALIZACION

Firmado Electrónicamente con AZSign
Acuerdo: 20211223-123221-d03310-56184431
2021-12-23T15:17:35-05:00 - Pagina 51 de 71

46	17/12/2021	MICHAEL JOSUE GUZMAN ALARCON	1013577304	ATENDIDO	EGRESO VOLUNTARIO		**ESTADO ATENDIDO: P**ARTICIPANTE SOLICITA EGRESO VOLUNTARIO
47	20/12/2021	FERNANDO REKTENVALD GARCIA	3179353	SUSPENDIDO			**ESTADO SUSPENSIDO**: SALIDA A MEDIO FAMILIAR
48	20/12/2021	LUIS FERNENDO SERRANO ROA	7248564	ATENDIDO	FINALIZACION DE PROCESO DE ATENCION POR LOGRO DE METAS PERSONALES PLANTEADAS EN EL PAI		**ESTADO ATENDIDO**: ESTADO ATENDIDO: PARTICIPANTE EGRESASDO POR FINALIZACION DE PROCESO DE ATENCION POR LOGRO DE METAS PERSONALES PLANTEADAS EN EL PAI

En constancia de lo anterior firman:

Nombres y Apellidos	Cargo o Tipo de vinculación	Dependencia
Sandra Milena Ahumada Forero	Técnico SIRBE	Sub. Adultez
Julio José Fábregas Peña	Equipo Apoyo a la Supervisión	Sub. Adultez
Ricardo Ernesto Zuluaga Giraldo	Equipo Apoyo a la Supervisión	Sub. Adultez

Elaboró: Sandra Milena Ahumada Forero – Seguimiento a la Información – Subdirección para la Adultez
Revisó: Julio José Fábregas Peña – Equipo Apoyo a la Supervisión – Subdirección de Adultez
Ricardo Ernesto Zuluaga Giraldo – Equipo Apoyo a la Supervisión – Subdirección de Adultez

Documento firmado electrónicamente de acuerdo con la ley 527 de 1999 y el Decreto 2364 de 2012

Firmado Electronicamente con AZSign
Acuerdo: 20211223-123221-d03310-56184431
2021-12-23T15:17:35-05:00 - Pagina 52 de 71

REGISTRO DE FIRMAS ELECTRONICAS

7. 7587 COMUNIDAD DE VIDA EL ROSARIO DICIEMBRE (1-20) 12-2021

SECRETARÍA DISTRITAL DE INTEGRACIÓN SOCIAL

gestionado por: azsign.com.co

Id Acuerdo: 20211222-183225-c72859-19256003 Creación: 2021-12-22 18:32:25

Estado: Finalizado Finalización: 2021-12-22 19:01:27

Escanee el código para verificación

Revisión: APOYO A LA SUPERVISION

RICARDO ERNESTO ZULUAGA GIRALDO
11.222.446
RZuluaga@sdis.gov.co
APOYO A LA SUPERVISION
SECRETARIA DE INTREGACION SOCIAL

Revisión: APOYO A LA SUPERVISION

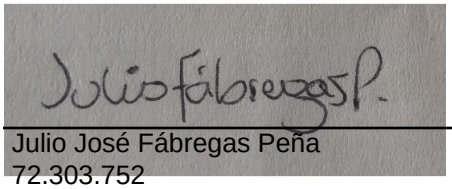

Julio José Fábregas Peña
72.303.752
jfabregas@sdis.gov.co
Contratista - Apoyo a la supervisión
Secretaría Distrital de Integración Social

Elaboración: TECNICO SIRBE

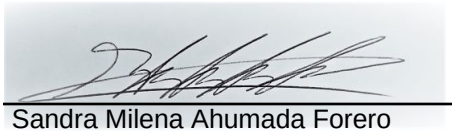

Sandra Milena Ahumada Forero
1022968969
sahumada@sdis.gov.co
Contratista
Secretaria Integracion Social

Firmado Electrónicamente con AZSign
Acuerdo: 20211223-123221-d03310-56184431
2021-12-23T15:17:35-05:00 - Pagina 53 de 71

REPORTE DE TRAZABILIDAD

7. 7587 COMUNIDAD DE VIDA EL ROSARIO DICIEMBRE (1-20) 12-2021

SECRETARÍA DISTRITAL DE INTEGRACIÓN SOCIAL

gestionado por: azsign.com.co

Id Acuerdo: 20211222-183225-c72859-19256003 Creación: 2021-12-22 18:32:25

Estado: Finalizado Finalización: 2021-12-22 19:01:27

Escanee el código para verificación

TRAMITE	PARTICIPANTE	ESTADO	ENVIO, LECTURA Y RESPUESTA
Elaboración	Sandra Milena Ahumada Forero sahumada@sdis.gov.co Contratista Secretaria Integracion Social	Aprobado	Env.: 2021-12-22 18:32:26 Lec.: 2021-12-22 18:56:22 Res.: 2021-12-22 18:56:31 IP Res.: 186.155.43.167
Revisión	Julio José Fábregas Peña jfabregas@sdis.gov.co Contratista - Apoyo a la supervisión Secretaría Distrital de Integración Social	Aprobado	Env.: 2021-12-22 18:56:31 Lec.: 2021-12-22 18:58:09 Res.: 2021-12-22 18:58:43 IP Res.: 181.55.210.115
Revisión	RICARDO ERNESTO ZULUAGA GIRALDO RZuluaga@sdis.gov.co APOYO A LA SUPERVISION SECRETARIA DE INTREGACION SOCIAL	Aprobado	Env.: 2021-12-22 18:58:43 Lec.: 2021-12-22 19:01:19 Res.: 2021-12-22 19:01:27 IP Res.: 186.84.77.141

Firmado Electronicamente con AZSign
Acuerdo: 20211223-123221-d03310-56184431
2021-12-23T15:17:35-05:00 - Pagina 54 de 71

FUNDACION MISIONERA GÉNESIS

NIT No 830080809-4

CERTIFICACIÓN DE CUMPLIMIENTO
ARTICULO 50 LEY 789 DE 2002

EL SUSCRITO CONTADOR PÚBLICO FRANKLI DÍAZ FAJARDO IDENTIFICADO CON CEDULA DE CIUDADANA NO.79.755.241 DE BOGOTÁ, CON TARJETA PROFESIONAL NO.112046-T, EN CALIDAD DE REVISOR FISCAL DE LA FUNDACIÓN MISIONERA GÉNESIS NIT.830.080.809-4, DECLARA BAJO LA GRAVEDAD DE JURAMENTO QUE LA ENTIDAD SE ENCUENTRA A PAZ Y SALVO, Y HA CUMPLIDO EN LOS ÚLTIMOS SEIS MESES CON LAS OBLIGACIONES SOBRE EL PAGO DE APORTES AL SISTEMA DE SEGURIDAD SOCIAL EN: SALUD, PENSIONES, RIESGOS LABORALES Y APORTES PARAFISCALES: ICBF, SENA Y CAJA DE COMPENSACIÓN FAMILIAR.

LA ANTERIOR CERTIFICACIÓN SE EXPIDE A LOS VEINTE (20) DÍAS DE DICIEMBRE DE 2021

FRANKLI DIAZ FAJARDO
REVISOR FISCAL
TP.112046-T

Firmado Electronicamente con AZSign
Acuerdo: 20211223-123221-d03310-56184431
2021-12-23T15:17:35-05:00 - Pagina 55 de 71

UNIDAD ADMINISTRATIVA ESPECIAL **JUNTA CENTRAL DE CONTADORES**

Certificado No:

7AB62D62D0AC868D

LA REPUBLICA DE COLOMBIA

MINISTERIO DE COMERCIO, INDUSTRIA Y TURISMO

UNIDAD ADMINISTRATIVA ESPECIAL

JUNTA CENTRAL DE CONTADORES

CERTIFICA A:
QUIEN INTERESE

Que el contador público **FRANKLI DIAZ FAJARDO** identificado con CÉDULA DE CIUDADANÍA No 79755241 de BOGOTA, D.C. (BOGOTA D.C) Y Tarjeta Profesional No 112046-T SI tiene vigente su inscripción en la Junta Central de Contadores y desde la fecha de Inscripción.

NO REGISTRA ANTECEDENTES DISCIPLINARIOS ******************************
****
****

Dado en BOGOTA a los 13 días del mes de Diciembre de 2021 con vigencia de (3) Meses, contados a partir de la fecha de su expedición.

DIRECTOR GENERAL

ESTE CERTIFICADO DIGITAL TIENE PLENA VALIDEZ DE CONFORMIDAD CON LO ESTABLECIDO EN EL ARTICULO 2 DE LA LEY 527 DE 1999, DECRETO UNICO REGLAMENTARIO 1074 DE 2015 Y ARTICULO 6 PARAGRAFO 3 DE LA LEY 962 DEL 2005

Para confirmar los datos y veracidad de este certificado, lo puede consultar en la página web www.jcc.gov.co digitando el número del certificado

Firmado Electronicamente con AZSign
Acuerdo: 20211223-123221-003310-56184431
2021-12-23T15:17:35-05:00 - Pagina 56 de 71

Firmado Electronicamente con AZSign
Acuerdo: 20211223-123221-d03310-56184431
2021-12-23T15:17:35-05:00 - Pagina 57 de 71

Firmado Electronicamente con AZSign
Acuerdo: 20211223-123221-d03310-56184431
2021-12-23T15:17:35-05:00 - Pagina 58 de 71

Corporación
Vientos del Porvenir
NIT 830073167-5

CERTIFICACIÓN DE PAGOS DE SEGURIDAD SOCIAL, APORTES PARAFISCALES, CUOTA DE APRENDIZAJE y/o FIC
(ARTICULO 50 LEY 789 DE 2002)

Yo WILLIAM ALEXANDER VELOZA PINZON en calidad de Revisor Fiscal de la CORPORACION VIENTOS DEL PORVENIR, identificada con el Nit. No.830.073.167-5 , con cédula de ciudadanía No.80.248.525 de Bogotá D.C., en cumplimiento de la Ley 789 de 2002, manifiesto bajo la gravedad de juramento, que la citada empresa se encuentra al día cumpliendo con el pago de las obligaciones legales, con destino a los sistemas de salud, riesgos profesionales, pensiones, aportes a la caja de compensación familiar, ICBF y SENA (Aportes parafiscales, Contrato de Aprendizaje o Monetización o pagos al Fondo de la Industria de la Construcción –FIC y Multas Ministerio de Trabajo), cuando a ello hubiere lugar, en relación con todos los empleados, por un período no inferior a los seis (6) meses anteriores a la fecha de presentación de la presente certificación.

Se expide a los Veinte (20) días de Diciembre de 2021.

Firma: _____
Nombre: WILLIAM ALEXANDER VELOZA PINZON
C. C. No. 80.248.525 de Bogotá D.C.,
En calidad de: Revisor Fiscal
Tarjeta Profesional No. 166260-T

Firmado Electronicamente con AZSign
Acuerdo: 20211223-123221-d03310-56184431
2021-12-23T15:17:35-05:00 - Pagina 59 de 71

UNIDAD ADMINISTRATIVA ESPECIAL **JUNTA CENTRAL DE CONTADORES**

Certificado No:

D2DA60C948D61BF0

LA REPUBLICA DE COLOMBIA

MINISTERIO DE COMERCIO, INDUSTRIA Y TURISMO

UNIDAD ADMINISTRATIVA ESPECIAL

JUNTA CENTRAL DE CONTADORES

CERTIFICA A:
QUIEN INTERESE

Que el contador público **WILLIAM ALEXANDER VELOZA PINZON** identificado con CÉDULA DE CIUDADANÍA No 80248525 de BOGOTA, D.C. (BOGOTA D.C) Y Tarjeta Profesional No 166260-T SI tiene vigente su inscripción en la Junta Central de Contadores y desde la fecha de Inscripción.

NO REGISTRA ANTECEDENTES DISCIPLINARIOS ***

EL CONTADOR PUBLICO NO HA CUMPLIDO CON LA OBLIGACION DE ACTUALIZAR EL REGISTRO

Dado en BOGOTA a los 10 días del mes de Noviembre de 2021 con vigencia de (3) Meses, contados a partir de la fecha de su expedición.

DIRECTOR GENERAL

ESTE CERTIFICADO DIGITAL TIENE PLENA VALIDEZ DE CONFORMIDAD CON LO ESTABLECIDO EN EL ARTICULO 2 DE LA LEY 527 DE 1999, DECRETO UNICO REGLAMENTARIO 1074 DE 2015 Y ARTICULO 6 PARAGRAFO 3 DE LA LEY 962 DEL 2005

Para confirmar los datos y veracidad de este certificado, lo puede consultar en la página web www.jcc.gov.co digitando el número del certificado

Firmado Electronicamente con AZSign
Acuerdo: 20211223-123221-d03310-56184431
2021-12-23T15:17:35-05:00 - Pagina 60 de 71

Firmado Electronicamente con AZSign
Acuerdo: 20211223-123221-d03310-56184431
2021-12-23T15:17:35-05:00 - Pagina 61 de 71

Firmado Electronicamente con AZSign
Acuerdo: 20211223-123221-d03310-56184431
2021-12-23T15:17:35-05:00 - Pagina 62 de 71

NIT 900072040-8

CERTIFICACIÓN DE PAGOS DE SEGURIDAD SOCIAL, APORTES PARAFISCALES,
CUOTA DEAPRENDIZAJE y/o FIC
(ARTICULO 50 LEY 789 DE 2002)

Yo LUZ DARY OLMOS VERA en calidad de Representante legal de la CORPORACION PARA EL MEJORAMIENTO DE CALIDAD DE VIDA CORMECAV, identificada con el Nit. No.900.072.040-8 , con cédula de ciudadanía No.52.289.151 de Bogotá D.C., en cumplimiento de la Ley 789 de 2002, manifiesto bajo la gravedad de juramento, que la citada empresa se encuentra al día cumpliendo con el pago de las obligaciones legales, con destino a los sistemas de salud, riesgos profesionales, pensiones, aportes a la caja de compensación familiar, ICBF y SENA (Aportes parafiscales, Contrato de Aprendizaje o Monetización o pagos al Fondo de la Industria de la Construcción –FIC y Multas Ministerio de Trabajo), cuando a ello hubiere lugar, en relación con todos los empleados, por un período no inferior a los seis (6) meses anteriores a la fecha de presentación de la presente certificación.

Se expide a los Veinte (20) días de Diciembre de 2021.

LUZ DARY OLMOS VERA
Representante Legal
CORMECAV

Dirección: Cra 32C Sur No 10-30
Celular: 3102657647
Email: cormecav@hotmail.com
Bogotá D.C. (Colombia)

Firmado Electronicamente con AZSign
Acuerdo: 20211223-123221-d03310-56184431
2021-12-23T15:17:35-05:00 - Pagina 63 de 71

REPÚBLICA DE COLOMBIA
IDENTIFICACION PERSONAL
CEDULA DE CIUDADANIA

NUMERO 52.289.151
OLMOS VERA
APELLIDOS
LUZ DARY
NOMBRES

FIRMA

FECHA DE NACIMIENTO 25-OCT-1980
BOGOTA D.C.
(CUNDINAMARCA)
LUGAR DE NACIMIENTO

1.54 ESTATURA | O+ G.S. RH | F SEXO

28-OCT-1998 BOGOTA D.C.
FECHA Y LUGAR DE EXPEDICION

REGISTRADOR NACIONAL
CARLOS ARIEL SÁNCHEZ TORRES

INDICE DERECHO

A-1500100-00027922-F-0052289151-20080721 0001333465A 1 6180008154

Firmado Electronicamente con AZSign
Acuerdo: 20211223-123221-d03310-56184431
2021-12-23T15:17:35-05:00 - Pagina 64 de 71

FUNDACION MUNDO MEJOR FMM

NIT: 900.072.802-3

CERTIFICACIÓN DE PAGOS DE SEGURIDAD SOCIAL, APORTES PARAFISCALES,
CUOTA DEAPRENDIZAJE y/o FIC
(ARTICULO 50 LEY 789 DE 2002)

Yo FRANCY MILENA BLANCO OCAMPO en calidad de Revisor Fiscal de la FUNDACION MUNDO MEJOR FMM, identificada con el Nit. No.900.072.802-3 , con cédula de ciudadanía No.46.680.236 de Chiquinquira Boyaca., en cumplimiento de la Ley 789 de 2002, manifiesto bajo la gravedad de juramento, que la citada empresa se encuentra al día cumpliendo con el pago de las obligaciones legales, con destino a los sistemas de salud, riesgos profesionales, pensiones, aportes a la caja de compensación familiar, ICBF y SENA (Aportes parafiscales, Contrato de Aprendizaje o Monetización o pagos al Fondo de la Industria de la Construcción –FIC y Multas Ministerio de Trabajo), cuando a ello hubiere lugar, en relación con todos los empleados, por un período no inferior a los seis (6) meses anteriores a la fecha de presentación de la presente certificación.

Se expide a los veinte (20) días de Diciembre de 2021.

FRANCY MILENA BLANCO OCAMPO
Revisor fiscal
Fundación Mundo Mejor FMM
Tarjeta Profesional N. 275847-T

Firmado Electronicamente con AZSign
Acuerdo: 20211223-123221-d03310-56184431
2021-12-23T15:17:35-05:00 - Pagina 65 de 71

UNIDAD ADMINISTRATIVA ESPECIAL **JUNTA CENTRAL DE CONTADORES**

Certificado No:

4505DABB591DD95E

LA REPUBLICA DE COLOMBIA

MINISTERIO DE COMERCIO, INDUSTRIA Y TURISMO

UNIDAD ADMINISTRATIVA ESPECIAL

JUNTA CENTRAL DE CONTADORES

CERTIFICA A:
QUIEN INTERESE

Que el contador público **FRANCY MILENA BLANCO OCAMPO** identificado con CÉDULA DE CIUDADANÍA No 46680236 de CHIQUINQUIRA (BOYACÁ) Y Tarjeta Profesional No 275847-T SI tiene vigente su inscripción en la Junta Central de Contadores y desde la fecha de Inscripción.

NO REGISTRA ANTECEDENTES DISCIPLINARIOS ******************************
****
****

EL CONTADOR PUBLICO NO HA CUMPLIDO CON LA OBLIGACION DE ACTUALIZAR EL REGISTRO

Dado en BOGOTA a los 11 días del mes de Noviembre de 2021 con vigencia de (3) Meses, contados a partir de la fecha de su expedición.

DIRECTOR GENERAL

ESTE CERTIFICADO DIGITAL TIENE PLENA VALIDEZ DE CONFORMIDAD CON LO ESTABLECIDO EN EL ARTICULO 2 DE LA LEY 527 DE 1999, DECRETO UNICO REGLAMENTARIO 1074 DE 2015 Y ARTICULO 6 PARAGRAFO 3 DE LA LEY 962 DEL 2005

Para confirmar los datos y veracidad de este certificado, lo puede consultar en la página web www.jcc.gov.co digitando el número del certificado

Firmado Electronicamente con AZSign
Acuerdo: 20211223-123221-d03310-56184431
2021-12-23T15:17:35-05:00 - Pagina 66 de 71

República de Colombia
Ministerio de Comercio, Industria y Turismo

UNIDAD ADMINISTRATIVA ESPECIAL | JUNTA CENTRAL DE CONTADORES

275847-T

FRANCY MILENA
BLANCO OCAMPO
C.C. 46660236
RES. INSCRIPCION 2240 DEL 19/11/2020
POLITECNICO GRANCOLOMBIANO

JOSE ORLANDO RAMIREZ ZULUAGA
DIRECTOR GENERAL

297677 311580

Identificación Plástica S.A. 160942/0119

UNIDAD ADMINISTRATIVA ESPECIAL | JUNTA CENTRAL DE CONTADORES

Esta tarjeta es el único documento que lo acredita como Contador Público de acuerdo con lo establecido en la Ley 43 de 1990. Es personal e intransferible.

Agradecemos a quien encuentre esta tarjeta comunicarse al PBX: (57)(1) 644 4450 o devolverla a la UAE – Junta Central de Contadores a la Carrera 16 No. 97- 46 Of.301 en Bogotá D.C.

FIRMA

Firmado Electronicamente con AZSign
Acuerdo: 20211223-123221-d03310-56184431
2021-12-23T15:17:35-05:00 - Pagina 67 de 71

REPUBLICA DE COLOMBIA
IDENTIFICACION PERSONAL
CEDULA DE CIUDADANIA

NUMERO **46.680.236**

APELLIDOS **BLANCO OCAMPO**

NOMBRES **FRANCY MILENA**

FIRMA

INDICE DERECHO

FECHA DE NACIMIENTO **25-OCT-1979**

CHIQUINQUIRA
(BOYACA)

LUGAR DE NACIMIENTO

1.56	**O+**	**F**
ESTATURA	G.S. RH	SEXO

03-DIC-1997 CHIQUINQUIRA

FECHA Y LUGAR DE EXPEDICION

REGISTRADORA NACIONAL
ALMABEATRIZ RENGIFO LOPEZ

A-1500110-45144092-F-0046680236-20060109 **02426** 06006B 02 204217790

Firmado Electronicamente con AZSign
Acuerdo: 20211223-123221-d03310-56184431
2021-12-23T15:17:35-05:00 - Pagina 68 de 71

CERTIFICACIÓN DE INGRESOS

EL SUSCRITO CONTADOR PUBLICO FRANKLI DIAZ FAJARDO IDENTIFICADO CON CEDULA DE CIUDADANIA No.79.755.241 DE BOGOTA, CON TARJETA PROFESIONAL No.112046-T, EN CALIDAD DE REVISOR FISCAL DE LA FUNDACIÓN MISIONERA GÉNESIS NIT.830.080.809-4, CERTIFICA QUE LOS INGRESOS CORRESPONDIENTES AL CONTRATO 7587 DE 2021 COMUNIDAD DE VIDA ROSARIO CORESPONDIENTES AL PERIODO DEL 1 DE DICIEMBRE AL 20 DE DICIEMBRE DE 2021 SE FACTURO ASI:

	INGRESOS	IVA GENERADO
INGRESOS GRAVADOS 19%	$148.163.518,00	$28.151.068,oo
INGRESOS NO GRAVADOS	$ 56.838.881,oo	
SUBTOTAL	$205.002.399,oo	$28.151.068.00
TOTAL FACTURA	$233.153.467,oo	

LA ANTERIOR CERTIFICACIÓN SE EXPIDE A SOLICITUD DEL INTERESADO A LOS VEINTITRES (23) DÍAS DE DICIEMBRE DE 2021.

CORDIALMENTE,

FRANKLI DIAZ FAJARDO
REVISOR FISCAL
TP.112046-T

Firmado Electronicamente con AZSign
Acuerdo: 20211223-123221-d03310-56184431
2021-12-23T15:17:35-05:00 - Pagina 69 de 71

REGISTRO DE FIRMAS ELECTRONICAS

Supervisón CTO 7587-2021 Pago 07

SECRETARÍA DISTRITAL DE INTEGRACIÓN SOCIAL

gestionado por: azsign.com.co

Id Acuerdo: 20211223-123221-d03310-56184431 Creación: 2021-12-23 12:32:21

Estado: Finalizado Finalización: 2021-12-23 15:17:31

Escanee el código para verificación

Elaboración: APOYO A LA SUPERVISION

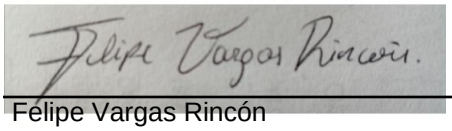

Felipe Vargas Rincón
1032359526
fvargasr1@sdis.gov.co
Profesional apoyo a la supervision
SDIS

Elaboración: APOYO A LA SUPERVISION

Cristian Camilo Montañez Camacho
1022349639
cmontanezc@sdis.gov.co
Referente Ambiental
Secretaría Distrital de Integración Social

Elaboración: APOYO A LA SUPERVISION

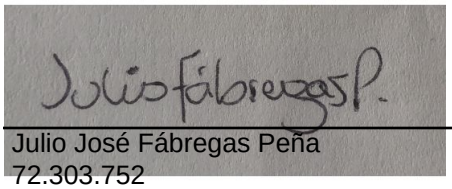

Julio José Fábregas Peña
72.303.752
jfabregas@sdis.gov.co
Contratista - Apoyo a la supervisión
Secretaría Distrital de Integración Social

Elaboración: APOYO A LA SUPERVISION

RICARDO ERNESTO ZULUAGA GIRALDO
11.222.446
RZuluaga@sdis.gov.co
APOYO A LA SUPERVISION
SECRETARIA DE INTREGACION SOCIAL

Firmado Electronicamente con AZSign
Acuerdo: 20211223-123221-d03310-56184431
2021-12-23T15:17:35-05:00 - Pagina 70 de 71

REGISTRO DE FIRMAS ELECTRONICAS

Supervisón CTO 7587-2021 Pago 07

SECRETARÍA DISTRITAL DE INTEGRACIÓN SOCIAL

gestionado por: azsign.com.co

Id Acuerdo: 20211223-123221-d03310-56184431 Creación: 2021-12-23 12:32:21

Estado: Finalizado Finalización: 2021-12-23 15:17:31

Escanee el código para verificación

Aprobación: SUBDIRECTOR PARA LA ADULTEZ

Daniel Andrés Mora Ávila

movimientocalle@sdis.gov.co
Subdirector para la Adultez
Subdirección para la Adultez

Revisión: LIDER EQUIPO APOYO A LA SUPERVISION

framirez@sdis.gov.co

Firmado Electronicamente con AZSign
Acuerdo: 20211223-123221-d03310-56184431
2021-12-23T15:17:35-05:00 - Pagina 71 de 71

REPORTE DE TRAZABILIDAD

Supervisón CTO 7587-2021 Pago 07

SECRETARÍA DISTRITAL DE INTEGRACIÓN SOCIAL

gestionado por: azsign.com.co

Id Acuerdo: 20211223-123221-d03310-56184431 Creación: 2021-12-23 12:32:21

Estado: Finalizado Finalización: 2021-12-23 15:17:31

Escanee el código para verificación

TRAMITE	PARTICIPANTE	ESTADO	ENVIO, LECTURA Y RESPUESTA
Elaboración	RICARDO ERNESTO ZULUAGA GIRALDO RZuluaga@sdis.gov.co APOYO A LA SUPERVISION SECRETARIA DE INTREGACION SOCIAL	Aprobado	Env.: 2021-12-23 12:32:23 Lec.: 2021-12-23 12:33:12 Res.: 2021-12-23 12:33:20 IP Res.: 186.84.77.141
Elaboración	Julio José Fábregas Peña jfabregas@sdis.gov.co Contratista - Apoyo a la supervisión Secretaría Distrital de Integración Social	Aprobado	Env.: 2021-12-23 12:33:20 Lec.: 2021-12-23 12:33:41 Res.: 2021-12-23 12:39:09 IP Res.: 191.156.234.21
Elaboración	Cristian Camilo Montañez Camacho cmontanezc@sdis.gov.co Referente Ambiental Secretaría Distrital de Integración Social	Aprobado	Env.: 2021-12-23 12:39:09 Lec.: 2021-12-23 12:47:53 Res.: 2021-12-23 12:48:06 IP Res.: 186.102.20.56
Elaboración	Felipe Vargas Rincón fvargasr1@sdis.gov.co Profesional apoyo a la supervision SDIS	Aprobado	Env.: 2021-12-23 12:48:06 Lec.: 2021-12-23 12:55:37 Res.: 2021-12-23 12:55:49 IP Res.: 191.156.73.202
Revisión	FABIO NELSON RAMIREZ SALAZAR framirez@sdis.gov.co	Aprobado	Env.: 2021-12-23 12:55:49 Lec.: 2021-12-23 13:57:48 Res.: 2021-12-23 13:57:53 IP Res.: 191.156.191.43
Aprobación	Daniel Andrés Mora Ávila movimientocalle@sdis.gov.co Subdirector para la Adultez Subdirección para la Adultez	Aprobado	Env.: 2021-12-23 13:57:53 Lec.: 2021-12-23 14:58:58 Res.: 2021-12-23 15:17:31 IP Res.: 186.155.7.19

Firmado Electrónicamente con AZSign
Acuerdo: 20211224-171959-3e585f7-17864000
2021-12-24T17:27:38-05:00 - Pagina 1 de 50

ALCALDÍA MAYOR DE BOGOTÁ D.C. Secretaría Integración Social	PROCESO GESTION FINANCIERA PROCEDIMIENTO GESTIÓN DE CUENTAS FORMATO RADICACION CUENTAS	Código: FOR-GF-017 Versión: 0 Fecha: Memo I2019034866 del 09/08/2019 Pagina : 1 de 1

DATOS GENERALES

1, NOMBRE SUPERVISOR	DEISY CADENA GARAVITO (E)	2, FECHA ELABORACIÓN	24	12	2021
3, SUBDIRECCIÓN	SUBDIRECCION PARA LA ADULTEZ				
4, RADICACIÓN CUENTAS PAGO MES:	DICIEMBRE				

DETALLE DE LAS CUENTAS

No.	5, Nombre o razón social	6, CC o NIT	7, No. Contrato	8, Valor	9, No. CRP	10, Codigo Proyecto
1	CONSORCIO VIENTOS DE UN MUNDO MEJOR	901488552-7	7587-2021	$ 233.153.467	9580-2021	133011601030000007757
2						
3						

Documento firmado electrónicamente de acuerdo con la ley 527 de 1999 y el Decreto 2364 de 2012.

SOY PAC
PROYECTO 7757
SUBDIRECCION PARA LA ADULTEZ

11, FIRMA	
CC.No.	5218955
Número telefónico:	3279797 EXT 1902
Cargo:	SUPERVISORA (E)
Dependencia:	SUDIRECCION PARA LA ADULTEZ

12, FIRMA DEL RECIBIDO - RELOJ DE VENTANILLA DE CUENTAS

Firmado Electrónicamente con AZSign
Acuerdo: 20211224-171959-3e585f7-17864000
2021-12-24T17:27:38-05:00 - Pagina 2 de 50

ALCALDÍA MAYOR DE BOGOTÁ D.C. SECRETARÍA DE INTEGRACIÓN SOCIAL	**PROCESO GESTION FINANCIERA** **FORMATO CERTIFICACIÓN DE PAGO MC-14**	Código: FOR-GF-016 Versión: 2 Fecha:Memo INT I2020004846 - 12/02/2020 Página : 1 de 1

El supervisor del: CONTRATO DE PRESTACION DE SERVICIOS

Nº 7587 28/05/2021 LOCALIDAD: Nivel Central

PROYECTO: Proyecto 7757 "Implementación de Estrategias y Servicios Integrales para el Fenómeno de Habitabilidad en Calle en Bogotá"

CERTIFICA:

Que CONSORCIO VIENTOS DE UN MUNDO MEJOR	Identificado con NIT 901488552-7
Representante legal: RONAL CAMELO CHAVES	Identificado con C.C. 79.443.109
OBJETO CONTRATO:	IMPLEMENTAR PROCESOS DE ATENCIÓN INTEGRAL PARA LA POBLACIÓN HABITANTE DE CALLE DE 29 AÑOS EN ADELANTE, QUE PROMUEVAN LA MITIGACIÓN DE RIESGOS Y REDUCCIÓN DE DAÑOS ASOCIADOS A LA HABITABILIDAD EN CALLE A TRAVÉS DE LAS MODALIDADES DE: HOGAR DE PASO DÍA Y NOCHE, CENTRO DE ATENCIÓN Y DESARROLLO DE CAPACIDADES PARA MUJERES HABITANTES DE CALLE, COMUNIDAD DE VIDA Y CENTRO DE ATENCIÓN PARA PERSONAS HABITANTES DE CALLE CON ALTA DEPENDENCIA FÍSICA, MENTAL O COGNITIVA. GRUPO 3.

Cumplió a satisfacción para el pago del periodo comprendido entre el **01/12/2021 y el 20/12/2021**

Teniendo en cuenta lo anterior y en cumplimiento de la FORMA DE PAGO del contrato se puede proceder al pago, **No. 7** correspondiente a la suma de: **DOSCIENTOS TREINTA Y TRES MILLONES CIENTO CINCUENTA Y TRES MIL CUATROCIENTOS SESENTA Y SIETE PESOS M/CTE ($ 233.153.467)**

Abonando el pago en la cuenta BANCARIA No:	**980088694**	BANCO:	**CONFIAR COOPERATIVA**
Clase:	**AHORROS**		

Endoso [ ] Cesión de derechos económicos [ ] De:

A nombre de: NIT: CÉDULA:

Abonando el pago en la cuenta BANCARIA No:		BANCO:	
Clase:			

El valor a pagar se afectará de la siguiente manera,

CÓDIGO PRESUPUESTAL	Nº DE REGISTRO O RESERVA PRESUPUESTAL	CÓDIGO DE LA FUENTE POR REGISTRO PRESUPUESTAL	CÓDIGO CONCEPTO DE GASTO POR REGISTRO PRESUPUESTAL	VALOR
13301160103000000757	9580-2021	1-100-F001	1082001052	**$ 233.153.467**
		TOTAL:		**$ 233.153.467**

*La fuente(s) y concepto(s) de gasto pueden verse en el certificado de registro presupuestal exactamente en su reverso. Además puede(n) apoyarse en el contrato y/o convenio y el estudio previo, como también en la estructura de costos. En consecuencia es responsabilidad de los supervisores establecer y llevar un control de la ejecución por fuente y concepto a medida que se genera, certifica y tramita cada una de las certificaciones de pago, por lo cual el supervisor es responsable por la afectación del registro presupuestal, fuente de financiación y el concepto de gasto asociado a lo realmente ejecutado.

Diligenciar este campo, únicamente si el pago hace referencia a un Convenio de Asociación

Con el fin de dar aplicación a lo establecido en el Concepto EE2020EE1154 del 9 de enero de 2020 emitido por la Secretaria de Hacienda y en mi calidad de Supervisor del Convenio de asociación

SI [ ] NO [x] CERTIFICO que éste pago corresponde única y exclusivamente al reconocimiento de gastos y costos logísticos incurridos en la prestación del servicio; por lo que no representa incremento en el patrimonio del contratista

Se expide la certificación en Bogotá, D.C., **a los 24 días del mes de diciembre del año 2021**

Observaciones:

Cesión: [ ] Modificación forma de pago: [ ] Cual? _____

Terminación: [ ] Otro: [ ] _____

"Aunado a lo anterior se certifica que para el presente pago se verificaron y constataron por el mes de _____, los aportes efectuados por el contratista para . salud $_____, pensión $_____, ARP $_____ y/o aportes parafiscales, contra los recibos originales, los cuales se hicieron de acuerdo con lo establecido en la ley 789/2002 y el decreto1703/2002, según lo relacionado en el numeral 5 del presente informe y además de haber sido liquidados los aportes de acuerdo con los artículos 3,4 y 5 de la ley 797 de 2003, el decreto 510 de 2003 y la circular conjunta nº 001 del ministerio de la protección social y ministerio de hacienda"

SOY PAC
PROYECTO 7757

VISADO PAC	**DEISY CADENA GARAVITO**
Proyecto:	3279797 EXT 1902
Nombre:	Supervisora (E)
Teléfono: Ext:	Subdirección para la Adultez

Documento firmado electrónicamente de acuerdo con la ley 527 de 1999 y el Decreto 2364 de 2012.

El suscrito supervisor del presente contrato certifica que para el pago del periodo certificado se ha revisado y aprobado los siguientes documentos:
1. Informe de supervisión del periodo certificado y de ejecución. La periodicidad de los informes de ejecución de servicios profesionales y de apoyo a la gestión será para el primer informe desde la fecha del acta de inicio hasta el día treinta del respectivo mes; a partir del segundo pago, el periodo del informe será del primero (1) al treinta (30) del mes calendario siguiente, en cada caso se debe adjuntar el respectivo pago de seguridad social, del correspondiente mes calendario.
2. Soportes de salud, pensión y/o aportes parafiscales.
3. Originales y copias del acta de inicio y del oficio de designación de supervisión (para el primer pago).
Los documentos anexos mencionados a excepción de las copias del acta de inicio y del oficio de designación de supervisor se radican en el archivo de gestión contractual del área de gestión documental previo a la radicación en el área de cuentas.

RECIBIDO GESTIÓN DOCUMENTAL

Nombre:

Fecha:

Factura Electrónica De Venta No

VMM No. 8

Documento Oficial de Autorización de Numeración Facturación Electrónica No. 18764014907437 que habilita desde VMM 1 hasta VMM 100. Vence 2022-07-07

Firmado Electronicamente con AZSign
Acuerdo: 20211224-171959-3e5857-17864000
2021-12-24T17:27:38-05:00 - Pagina 3 de 50

SORCIO VIENTOS DE UN MUNDO MEJOR
901488552

IVA Régimen Común No somos Agentes de Retención de IVA
No somos Grandes Contribuyentes

NTE	BOGOTA DISTRITO CAPITAL / SECRETARIA DISTRITAL D
	899999061 9

DIRECCIÓN	CIUDAD	TELÉFONO
CR 30 25 90	Bogota D.C.	3385590

POR CONCEPTO DE
SERVICIOS DEL 1 AL 20 DE DICIEMBRE CONTRATO 7587/2021

FECHA FACTURA	FECHA VENCIMIENTO	VENDEDOR	FORMA DE PAGO
22/12/2021	21/01/2022	FELIX VEGA FLORIDO	Credito

Item	Código	Descripción	Cantidad	U Medida	Valor Unitario	IVA	Valor IVA	Total
1	001	RECURSOS HUMANOS	1	Und.	93.131.738	19%	17.695.030	93.131.738
2	002	VIGILANCA	1	Und.	7.618.039	0%	0	7.618.039
3	003	VIGILANCIA AIU	1	Und.	696.691	19%	132.371	696.691
4	004	VIGILANCIA MEDIO TECNOLOGICO	1	Und.	147.227	19%	27.973	147.227
5	005	TRANSPORTE	1	Und.	16.000.000	0%	0	16.000.000
6	006	ESPACIO FISICO FUNCIONAL	1	Und.	20.911.765	19%	3.973.235	20.911.765
7	007	SERVICIO LAVANDERIA	1	Und.	4.313.731	19%	819.609	4.313.731
8	008	ASEO INSTITUCIONAL	1	Und.	4.201.681	19%	798.319	4.201.681
9	009	ELEMENTOS PARA TALLERES	1	Und.	10.521.008	19%	1.998.992	10.521.008
10	010	PIEZAS COMUNICATIVAS	1	Und.	240.336	19%	45.664	240.336
11	011	GESTION DOCUMENTAL	1	Und.	1.058.824	19%	201.177	1.058.824
12	012	SERVICIO FUNERARIO	1	Und.	1.200.000	0%	0	1.200.000
13	013	ELEMENTOS PARA EL ASEO DE LOS PARTICIPANTES	1	Und.	4.469.148	19%	849.138	4.469.148
14	014	DOTACION VESTUARIO Y CALZADO PARA LOS PARTICIPANTES	1	Und.	8.471.369	19%	1.609.560	8.471.369
15	015	SERVICIO DE ALIMENTACION	1	Und.	32.020.842	0%	0	32.020.842

Total líneas o ítems: 15

SUBTOTAL	**205.002.399**
DESCUENTO	**0**
IVA	**28.151.068**
TOTAL DE LA OPERACIÓN	**233.153.467**
RETEFUENTE	**0**
RETEIVA	**4.222.660**
RETEICA	**0**
TOTAL MENOS RETENCIONES	**228.930.807**

Valor en Letras

DOSCIENTOS VEINTIOCHO MILLONES NOVECIENTOS TREINTA MIL OCHOCIENTOS SIETE PESOS M/CTE

Representación Gráfica de la Factura de Venta Electrónica

Fecha y Hora de Generación: 22/12/2021 18:15:51

cr 32 c 10 26 sur Teléfono 2023887 Bogota D.C.
Correo Electrónico vientosdeunmundomejor@gmail.com

Fabricante y Proveedor Tecnológico: World Office Colombia SAS NIT 900534356-3 Software: World Office (wo_2)
CUFE: d4e2bbb639546065c482ef52c126188c5d5f0bfc283ca39ebc5516310b8dac166706fe1dc848f0a73c08c76149c7a678 --Fecha y Hora de Expedición : 22/12/2021 6:41:30 p. m.

Autorización Numeración de Facturación

1876

Espacio reservado para la DIAN

4. Número de formulario 18764014907437

(415)7707212489984(8020) 00187640149074 3 7

Firmado Electronicamente con AZSign
Acuerdo: 20211224-171959-3e585f7-17864000
2021-12-24T17:27:38-05:00 - Pagina 4 de 50

ero de Identificación Tributaria - NIT	6. DV	7. Primer apellido	8. Segundo apellido	9. Primer nombre	10. Otros nombres
9 0 1 4 8 8 5 5 2	7				

tón social
SORCIO VIENTOS DE UN MUNDO MEJOR

ección seccional	Cód.
s de Bogotá	3 2

ección
CR 32 C 10 26 SUR

25. País	26.Departamento	27. Municipio
Colombia	Bogotá D.C.	Bogotá, D.C.

La U.A.E. Dirección de Impuestos y Aduanas Nacionales, conforme a la facultad discrecional establecida en el artículo 684 - 2 del Estatuto Tributario y en virtud de lo estipulado en la Resolución 0042 del 05/05/2020, por la cual se dictan otras disposiciones en materia de sistemas de facturación; previo estudio y evaluación de la solicitud realizada por el contribuyente, representante legal o apoderado debidamente acreditado; determina autorizar los rangos de numeración de facturación y/o documento equivalente. En los casos, en que se agote dicha numeración antes de culminar su vigencia, el interesado tendrá derecho a solicitar una nueva autorización, de acuerdo con el tramite establecido.

Las vigencias de los rangos de numeración de facturación, se contarán a partir de la formalización de éste documento oficial.

Si el obligado a facturar; no hubiere agotado la numeración de facturación transcurrido el término de la vigencia autorizada, con 15 días de antelación podrá solicitar la habilitación de la numeración sobrante.

Cuando se trate de una solicitud de inhabilitación de la numeración de facturación y/o documento equivalente, la vigencia es permanente, por lo tanto, no procede la habilitación de dichos rangos.

AUTORIZADO

Nota: La no adopción o violación de los sistemas técnicos de control, dará lugar a la sanción establecida en el artículo 684-2 del E.T

Firma del solicitante

Firma del funcionario autorizado

DIAN
2021-07-07 / 06:42:13 PM
Fecha Acuse de Recibo
Firmado

984. Apellidos y nombres
985. Cargo
989. Dependencia Subdirección de Gestión de Asistencia al Cliente
990. Lugar administrativo
991. Organización U.A.E. DIRECCION DE IMPUESTOS Y ADUANAS NACION
992. Área
993. Establecimiento

1001. Apellidos y nombres CAMELO CHAVES RONAL
1002. Tipo documento Cédula de Ciudadanía
1003. No. Identiflcación 79443109 1004. DV 2
1005. Cod. Representación Representante Legal Principal
1006. Organización CONSORCIO VIENTOS DE UN MUNDO MEJOR

997. Fecha formalización 2021-07-07T18:42:13

DIAN
POR UNA COLOMBIA MÁS HONESTA

Autorización Numeración de Facturación

1876

Espacio reservado para la DIAN

4. Número de formulario 18764014907437

(415)7707212489984(8020) **001876401490743 7**

Firmado Electronicamente con AZSign
Acuerdo: 20211224-171959-3e58f57-17864000
2021-12-24T17:27:38-05:00 - Pagina 5 de 50

ero de Identificación Tributaria - NIT	6. DV	7. Primer apellido	8. Segundo apellido	9. Primer nombre	10. Otros nombres
9 0 1 4 8 8 5 5 2	7				

tón social
SORCIO VIENTOS DE UN MUNDO MEJOR

Rangos de numeración para autorizar, habilitar o inhabilitar

1	29. Establecimiento: ONSORCIO VIENTOS DE UN MUNDO MEJOR CR 32 C 10 26 SUR								
	30. Modalidad	Cód.	31. Prefijo	32. Desde el número	33. Hasta el número	38. Vigencia	34. Tipo solicitud	Cód.	
	FACTURA ELECTRÓNICA DE VENTA	4	VMM	1	100	12	AUTORIZACIÓN	1	
2	29. Establecimiento								
	30. Modalidad	Cód.	31. Prefijo	32. Desde el número	33. Hasta el número	38. Vigencia	34. Tipo solicitud	Cód.	
3	29. Establecimiento								
	30. Modalidad	Cód.	31. Prefijo	32. Desde el número	33. Hasta el número	38. Vigencia	34. Tipo solicitud	Cód.	
4	29. Establecimiento								
	30. Modalidad	Cód.	31. Prefijo	32. Desde el número	33. Hasta el número	38. Vigencia	34. Tipo solicitud	Cód.	
5	29. Establecimiento								
	30. Modalidad	Cód.	31. Prefijo	32. Desde el número	33. Hasta el número	38. Vigencia	34. Tipo solicitud	Cód.	
6	29. Establecimiento								
	30. Modalidad	Cód.	31. Prefijo	32. Desde el número	33. Hasta el número	38. Vigencia	34. Tipo solicitud	Cód.	
7	29. Establecimiento								
	30. Modalidad	Cód.	31. Prefijo	32. Desde el número	33. Hasta el número	38. Vigencia	34. Tipo solicitud	Cód.	
8	29. Establecimiento								
	30. Modalidad	Cód.	31. Prefijo	32. Desde el número	33. Hasta el número	38. Vigencia	34. Tipo solicitud	Cód.	
9	29. Establecimiento								
	30. Modalidad	Cód.	31. Prefijo	32. Desde el número	33. Hasta el número	38. Vigencia	34. Tipo solicitud	Cód.	
10	29. Establecimiento								
	30. Modalidad	Cód.	31. Prefijo	32. Desde el número	33. Hasta el número	38. Vigencia	34. Tipo solicitud	Cód.	
11	29. Establecimiento								
	30. Modalidad	Cód.	31. Prefijo	32. Desde el número	33. Hasta el número	38. Vigencia	34. Tipo solicitud	Cód.	

AUTORIZADO

Firmado Electronicamente con AZSign
Acuerdo: 20211224-171959-3e585f7-17864000
2021-12-24T17:27:38-05:00 - Pagina 6 de 50

FUNDACION MISIONERA GÉNESIS

NIT No 830080809-4

CERTIFICACIÓN DE CUMPLIMIENTO
ARTICULO 50 LEY 789 DE 2002

EL SUSCRITO CONTADOR PÚBLICO FRANKLI DÍAZ FAJARDO IDENTIFICADO CON CEDULA DE CIUDADANA NO.79.755.241 DE BOGOTÁ, CON TARJETA PROFESIONAL NO.112046-T, EN CALIDAD DE REVISOR FISCAL DE LA FUNDACIÓN MISIONERA GÉNESIS NIT.830.080.809-4, DECLARA BAJO LA GRAVEDAD DE JURAMENTO QUE LA ENTIDAD SE ENCUENTRA A PAZ Y SALVO, Y HA CUMPLIDO EN LOS ÚLTIMOS SEIS MESES CON LAS OBLIGACIONES SOBRE EL PAGO DE APORTES AL SISTEMA DE SEGURIDAD SOCIAL EN: SALUD, PENSIONES, RIESGOS LABORALES Y APORTES PARAFISCALES: ICBF, SENA Y CAJA DE COMPENSACIÓN FAMILIAR.

LA ANTERIOR CERTIFICACIÓN SE EXPIDE A LOS VEINTE (20) DÍAS DE DICIEMBRE DE 2021

FRANKLI DIAZ FAJARDO
REVISOR FISCAL
TP.112046-T

Firmado Electronicamente con AZSign
Acuerdo: 20211224-171959-3e5857-17864000
2021-12-24T17:27:38-05:00 - Pagina 7 de 50

UNIDAD ADMINISTRATIVA ESPECIAL **JUNTA CENTRAL DE CONTADORES**

Certificado No:

7AB62D62D0AC868D

LA REPUBLICA DE COLOMBIA

MINISTERIO DE COMERCIO, INDUSTRIA Y TURISMO

UNIDAD ADMINISTRATIVA ESPECIAL

JUNTA CENTRAL DE CONTADORES

CERTIFICA A:
QUIEN INTERESE

Que el contador público **FRANKLI DIAZ FAJARDO** identificado con CÉDULA DE CIUDADANÍA No 79755241 de BOGOTA, D.C. (BOGOTA D.C) Y Tarjeta Profesional No 112046-T SI tiene vigente su inscripción en la Junta Central de Contadores y desde la fecha de Inscripción.

NO REGISTRA ANTECEDENTES DISCIPLINARIOS ******************************
****
****

Dado en BOGOTA a los 13 días del mes de Diciembre de 2021 con vigencia de (3) Meses, contados a partir de la fecha de su expedición.

DIRECTOR GENERAL

ESTE CERTIFICADO DIGITAL TIENE PLENA VALIDEZ DE CONFORMIDAD CON LO ESTABLECIDO EN EL ARTICULO 2 DE LA LEY 527 DE 1999, DECRETO UNICO REGLAMENTARIO 1074 DE 2015 Y ARTICULO 6 PARAGRAFO 3 DE LA LEY 962 DEL 2005

Para confirmar los datos y veracidad de este certificado, lo puede consultar en la página web www.jcc.gov.co digitando el número del certificado

Firmado Electronicamente con AZSign
Acuerdo: 20211224-171959-3e585f7-17864000
2021-12-24T17:27:38-05:00 - Pagina 8 de 50

Firmado Electronicamente con AZSign
Acuerdo: 20211224-171959-3e585f7-17864000
2021-12-24T17:27:38-05:00 - Pagina 9 de 50

Firmado Electronicamente con AZSign
Acuerdo: 20211224-171959-3e585f7-17864000
2021-12-24T17:27:38-05:00 - Pagina 10 de 50

Corporación
Vientos del Porvenir
NIT 830073167-5

CERTIFICACIÓN DE PAGOS DE SEGURIDAD SOCIAL, APORTES PARAFISCALES, CUOTA DE APRENDIZAJE y/o FIC
(ARTICULO 50 LEY 789 DE 2002)

Yo WILLIAM ALEXANDER VELOZA PINZON en calidad de Revisor Fiscal de la CORPORACION VIENTOS DEL PORVENIR, identificada con el Nit. No.830.073.167-5 , con cédula de ciudadanía No.80.248.525 de Bogotá D.C., en cumplimiento de la Ley 789 de 2002, manifiesto bajo la gravedad de juramento, que la citada empresa se encuentra al día cumpliendo con el pago de las obligaciones legales, con destino a los sistemas de salud, riesgos profesionales, pensiones, aportes a la caja de compensación familiar, ICBF y SENA (Aportes parafiscales, Contrato de Aprendizaje o Monetización o pagos al Fondo de la Industria de la Construcción –FIC y Multas Ministerio de Trabajo), cuando a ello hubiere lugar, en relación con todos los empleados, por un período no inferior a los seis (6) meses anteriores a la fecha de presentación de la presente certificación.

Se expide a los Veinte (20) días de Diciembre de 2021.

Firma: _____
Nombre: WILLIAM ALEXANDER VELOZA PINZON
C. C. No. 80.248.525 de Bogotá D.C.,
En calidad de: Revisor Fiscal
Tarjeta Profesional No. 166260-T

Firmado Electronicamente con AZSign
Acuerdo: 20211224-171959-3e5857-17864000
2021-12-24T17:27:38-05:00 - Pagina 11 de 50

UNIDAD ADMINISTRATIVA ESPECIAL **JUNTA CENTRAL DE CONTADORES**

Certificado No:

D2DA60C948D61BF0

LA REPUBLICA DE COLOMBIA

MINISTERIO DE COMERCIO, INDUSTRIA Y TURISMO

UNIDAD ADMINISTRATIVA ESPECIAL

JUNTA CENTRAL DE CONTADORES

CERTIFICA A:
QUIEN INTERESE

Que el contador público **WILLIAM ALEXANDER VELOZA PINZON** identificado con CÉDULA DE CIUDADANÍA No 80248525 de BOGOTA, D.C. (BOGOTA D.C) Y Tarjeta Profesional No 166260-T SI tiene vigente su inscripción en la Junta Central de Contadores y desde la fecha de Inscripción.

NO REGISTRA ANTECEDENTES DISCIPLINARIOS *

EL CONTADOR PUBLICO NO HA CUMPLIDO CON LA OBLIGACION DE ACTUALIZAR EL REGISTRO

Dado en BOGOTA a los 10 días del mes de Noviembre de 2021 con vigencia de (3) Meses, contados a partir de la fecha de su expedición.

DIRECTOR GENERAL

ESTE CERTIFICADO DIGITAL TIENE PLENA VALIDEZ DE CONFORMIDAD CON LO ESTABLECIDO EN EL ARTICULO 2 DE LA LEY 527 DE 1999, DECRETO UNICO REGLAMENTARIO 1074 DE 2015 Y ARTICULO 6 PARAGRAFO 3 DE LA LEY 962 DEL 2005

Para confirmar los datos y veracidad de este certificado, lo puede consultar en la página web www.jcc.gov.co digitando el número del certificado

Firmado Electronicamente con AZSign
Acuerdo: 20211224-171959-3e585f7-17864000
2021-12-24T17:27:38-05:00 - Pagina 12 de 50

Firmado Electronicamente con AZSign
Acuerdo: 20211224-171959-3e585f7-17864000
2021-12-24T17:27:38-05:00 - Pagina 13 de 50

Firmado Electronicamente con AZSign
Acuerdo: 20211224-171959-3e585-7-17864000
2021-12-24T17:27:38-05:00 - Pagina 14 de 50

NIT 900072040-8

CERTIFICACIÓN DE PAGOS DE SEGURIDAD SOCIAL, APORTES PARAFISCALES,
CUOTA DEAPRENDIZAJE y/o FIC
(ARTICULO 50 LEY 789 DE 2002)

Yo LUZ DARY OLMOS VERA en calidad de Representante legal de la CORPORACION PARA EL MEJORAMIENTO DE CALIDAD DE VIDA CORMECAV, identificada con el Nit. No.900.072.040-8 , con cédula de ciudadanía No.52.289.151 de Bogotá D.C., en cumplimiento de la Ley 789 de 2002, manifiesto bajo la gravedad de juramento, que la citada empresa se encuentra al día cumpliendo con el pago de las obligaciones legales, con destino a los sistemas de salud, riesgos profesionales, pensiones, aportes a la caja de compensación familiar, ICBF y SENA (Aportes parafiscales, Contrato de Aprendizaje o Monetización o pagos al Fondo de la Industria de la Construcción –FIC y Multas Ministerio de Trabajo), cuando a ello hubiere lugar, en relación con todos los empleados, por un período no inferior a los seis (6) meses anteriores a la fecha de presentación de la presente certificación.

Se expide a los Veinte (20) días de Diciembre de 2021.

LUZ DARY OLMOS VERA
Representante Legal
CORMECAV

Dirección: Cra 32C Sur No 10-30
Celular: 3102657647
Email: cormecav@hotmail.com
Bogotá D.C. (Colombia)

Firmado Electronicamente con AZSign
Acuerdo: 20211224-171959-3e585f7-17864000
2021-12-24T17:27:38-05:00 - Pagina 15 de 50

REPÚBLICA DE COLOMBIA
IDENTIFICACION PERSONAL
CEDULA DE CIUDADANIA

NUMERO 52.289.151
OLMOS VERA
APELLIDOS
LUZ DARY
NOMBRES

FIRMA

INDICE DERECHO

FECHA DE NACIMIENTO 25-OCT-1980
BOGOTA D.C.
(CUNDINAMARCA)
LUGAR DE NACIMIENTO

1.54 ESTATURA
O+ G.S. RH
F SEXO

28-OCT-1998 BOGOTA D.C.
FECHA Y LUGAR DE EXPEDICION

REGISTRADOR NACIONAL
CARLOS ARIEL SÁNCHEZ TORRES

A-1500100-00027922-F-0052289151-20080721 0001333465A 1 6180008154

Firmado Electronicamente con AZSign
Acuerdo: 20211224-171959-3e585f7-17864000
2021-12-24T17:27:38-05:00 - Pagina 16 de 50

FUNDACION MUNDO MEJOR FMM

NIT: 900.072.802-3

CERTIFICACIÓN DE PAGOS DE SEGURIDAD SOCIAL, APORTES PARAFISCALES,
CUOTA DEAPRENDIZAJE y/o FIC
(ARTICULO 50 LEY 789 DE 2002)

Yo FRANCY MILENA BLANCO OCAMPO en calidad de Revisor Fiscal de la FUNDACION MUNDO MEJOR FMM, identificada con el Nit. No.900.072.802-3 , con cédula de ciudadanía No.46.680.236 de Chiquinquira Boyaca., en cumplimiento de la Ley 789 de 2002, manifiesto bajo la gravedad de juramento, que la citada empresa se encuentra al día cumpliendo con el pago de las obligaciones legales, con destino a los sistemas de salud, riesgos profesionales, pensiones, aportes a la caja de compensación familiar, ICBF y SENA (Aportes parafiscales, Contrato de Aprendizaje o Monetización o pagos al Fondo de la Industria de la Construcción –FIC y Multas Ministerio de Trabajo), cuando a ello hubiere lugar, en relación con todos los empleados, por un período no inferior a los seis (6) meses anteriores a la fecha de presentación de la presente certificación.

Se expide a los veinte (20) días de Diciembre de 2021.

FRANCY MILENA BLANCO OCAMPO
Revisor fiscal
Fundación Mundo Mejor FMM
Tarjeta Profesional N. 275847-T

Dirección: Carrera 18 No. 39 A -50
Teléfono: 3205731912 - 3212677761
Email: fundacionmundomejorfmm@hotmail.com
fundacionmundomejorfm@hotmail.com

Firmado Electronicamente con AZSign
Acuerdo: 20211224-171959-3e5857-17864000
2021-12-24T17:27:38-05:00 - Pagina 17 de 50

UNIDAD ADMINISTRATIVA ESPECIAL **JUNTA CENTRAL DE CONTADORES**

Certificado No:

4505DABB591DD95E

LA REPUBLICA DE COLOMBIA

MINISTERIO DE COMERCIO, INDUSTRIA Y TURISMO

UNIDAD ADMINISTRATIVA ESPECIAL

JUNTA CENTRAL DE CONTADORES

CERTIFICA A:
QUIEN INTERESE

Que el contador público **FRANCY MILENA BLANCO OCAMPO** identificado con CÉDULA DE CIUDADANÍA No 46680236 de CHIQUINQUIRA (BOYACÁ) Y Tarjeta Profesional No 275847-T SI tiene vigente su inscripción en la Junta Central de Contadores y desde la fecha de Inscripción.

NO REGISTRA ANTECEDENTES DISCIPLINARIOS **

EL CONTADOR PUBLICO NO HA CUMPLIDO CON LA OBLIGACION DE ACTUALIZAR EL REGISTRO

Dado en BOGOTA a los 11 días del mes de Noviembre de 2021 con vigencia de (3) Meses, contados a partir de la fecha de su expedición.

DIRECTOR GENERAL

ESTE CERTIFICADO DIGITAL TIENE PLENA VALIDEZ DE CONFORMIDAD CON LO ESTABLECIDO EN EL ARTICULO 2 DE LA LEY 527 DE 1999, DECRETO UNICO REGLAMENTARIO 1074 DE 2015 Y ARTICULO 6 PARAGRAFO 3 DE LA LEY 962 DEL 2005

Para confirmar los datos y veracidad de este certificado, lo puede consultar en la página web www.jcc.gov.co digitando el número del certificado

Firmado Electronicamente con AZSign
Acuerdo: 20211224-171959-3e585f7-17864000
2021-12-24T17:27:38-05:00 - Pagina 18 de 50

República de Colombia
Ministerio de Comercio, Industria y Turismo

UNIDAD ADMINISTRATIVA ESPECIAL | JUNTA CENTRAL DE CONTADORES

275847-T

FRANCY MILENA
BLANCO OCAMPO
C.C. 46660236
RES. INSCRIPCION 2240 DEL 19/11/2020
POLITECNICO GRANCOLOMBIANO

JOSE ORLANDO RAMIREZ ZULUAGA
DIRECTOR GENERAL

297677 311580

Identificación Plástica S.A. 160942/0119

UNIDAD ADMINISTRATIVA ESPECIAL | JUNTA CENTRAL DE CONTADORES

Esta tarjeta es el único documento que lo acredita como Contador Público de acuerdo con lo establecido en la Ley 43 de 1990. Es personal e intransferible.

Agradecemos a quien encuentre esta tarjeta comunicarse al PBX: (57)(1) 644 4450 o devolverla a la UAE – Junta Central de Contadores a la Carrera 16 No. 97- 46 Of.301 en Bogotá D.C.

FIRMA

Firmado Electronicamente con AZSign
Acuerdo: 20211224-171959-3e5857-17864000
2021-12-24T17:27:38-05:00 - Pagina 19 de 50

REPUBLICA DE COLOMBIA
IDENTIFICACION PERSONAL
CEDULA DE CIUDADANIA

NUMERO **46.680.236**

BLANCO OCAMPO
APELLIDOS

FRANCY MILENA
NOMBRES

FIRMA

INDICE DERECHO

FECHA DE NACIMIENTO **25-OCT-1979**
CHIQUINQUIRA
(BOYACA)
LUGAR DE NACIMIENTO

1.56	**O+**	**F**
ESTATURA	G.S. RH	SEXO

03-DIC-1997 CHIQUINQUIRA
FECHA Y LUGAR DE EXPEDICION

REGISTRADORA NACIONAL
ALMABEATRIZ RENGIFO LOPEZ

A-1500110-45144092-F-0046680236-20060109 **02426** 06006B 02 204217790

Firmado Electronicamente con AZSign
Acuerdo: 20211224-171959-3e585-7-17864000
2021-12-24T17:27:38-05:00 - Pagina 20 de 50

CERTIFICACIÓN

DEL CUMPLIMIENTO DE PAGOS CON EL TALENTO HUMANO

Los suscritos; en calidad de Representante Legal del CONSORCIO VIENTOS DE UN MUNDO MEJOR, con NIT: 901.488.552-7 y de revisor Fiscal de la Fundación Misionera Génesis, declaramos bajo la gravedad de juramento que la entidad se encuentra a PAZ Y SALVO; por concepto de pago de Honorarios, liquidaciones y/o salarios *en relación con todo el recurso humano empleado para la ejecución del contrato No 7587/2021 cuyo objeto es "***brindar implementar procesos de atención integral para la población habitante de calle de 29 años en adelante, que promuevan la mitigación de riesgos y deducción de daños asociados a la habitabilidad en calle a través de las modalidades de: hogar de paso día y noche, centro de atención y desarrollo de capacidades para mujeres habitantes de calle, comunidad de vida y centro de atención para personas habitantes de calle con alta dependencia física, mental o cognitiva. grupo 3.***",* durante el tiempo comprendido entre el 1 de Noviembre y el 30 de Noviembre de 2021.

Lo anterior de acuerdo con la documentación contable que reposa en las instalaciones del consorcio.

Dada en Bogotá a los veinte (20) días de Diciembre de 2021.

FRANKLI DIAZ FAJARDO
REVISOR FISCAL
TP.112046-T
CONSORCIO VIENTOS DE UN MUNDO MEJOR

RONAL CAMELO CHAVES
REPRESENTANTE LEGAL
CC. 79.443.109
CONSORCIO VIENTOS DE UN MUNDO MEJOR

Firmado Electronicamente con AZSign
Acuerdo: 20211224-171959-3e585f7-17864000
2021-12-24T17:27:38-05:00 - Pagina 21 de 50

CERTIFICACIÓN DE INGRESOS

EL SUSCRITO CONTADOR PUBLICO FRANKLI DIAZ FAJARDO IDENTIFICADO CON CEDULA DE CIUDADANIA No.79.755.241 DE BOGOTA, CON TARJETA PROFESIONAL No.112046-T, EN CALIDAD DE REVISOR FISCAL DE LA FUNDACIÓN MISIONERA GÉNESIS NIT.830.080.809-4, CERTIFICA QUE LOS INGRESOS CORRESPONDIENTES AL CONTRATO 7587 DE 2021 COMUNIDAD DE VIDA ROSARIO CORESPONDIENTES AL PERIODO DEL 1 DE DICIEMBRE AL 20 DE DICIEMBRE DE 2021 SE FACTURO ASI:

	INGRESOS	IVA GENERADO
INGRESOS GRAVADOS 19%	$148.163.518,00	$28.151.068,oo
INGRESOS NO GRAVADOS	$ 56.838.881,oo	
SUBTOTAL	$205.002.399,oo	$28.151.068.00
TOTAL FACTURA	$233.153.467,oo	

LA ANTERIOR CERTIFICACIÓN SE EXPIDE A SOLICITUD DEL INTERESADO A LOS VEINTITRES (23) DÍAS DE DICIEMBRE DE 2021.

CORDIALMENTE,

FRANKLI DIAZ FAJARDO
REVISOR FISCAL
TP.112046-T

DIAN
POR UNA COLOMBIA MÁS HONESTA

Formulario del Registro Único Tributario

001

2. Concepto 0 1 Inscripción

4. Número de formulario 14762045733

(415)7707212489984(8020) 000001476204573 3

Firmado Electrónicamente con AZSign
Acuerdo: 20211224-171959-3e585f7-17864000
2021-12-24T17:27:38-05:00 - Página 22 de 50

ero de Identificación Tributaria (NIT)	6. DV	12. Dirección seccional	14. Buzón electrónico
9 0 1 4 8 8 5 5 2	7	Impuestos de Bogotá 3 2	

IDENTIFICACIÓN

o de contribuyente	25. Tipo de documento	26. Número de Identificación	27. Fecha expedición
ha jurídica 1			

de expedición	28. País	29. Departamento	30. Ciudad/Municipio

31. Primer apellido	32. Segundo apellido	33. Primer nombre	34. Otros nombres

35. Razón social
CONSORCIO VIENTOS DE UN MUNDO MEJOR

36. Nombre comercial	37. Sigla

UBICACIÓN

38. País	39. Departamento	40. Ciudad/Municipio
COLOMBIA 1 6 9	Bogotá D.C. 1 1	Bogotá, D.C. 0 0 1

41. Dirección principal
CR 32 C 10 26 SUR

42. Correo electrónico vientosdeunmundomejor@gmail.com

43. Código postal	44. Teléfono 1	45. Teléfono 2
	2 0 2 3 8 8 7	3 1 0 7 7 8 7 4 4 4

CLASIFICACIÓN

Actividad económica				Ocupación	
Actividad principal		**Actividad secundaria**		**Otras actividades**			
46. Código	47. Fecha inicio actividad	48. Código	49. Fecha inicio actividad	50. Código	1	2	51. Código	52. Número establecimientos
8 8 1 0	2 0 2 1 0 3 3 1	5 6 2 9	2 0 2 1 0 3 3 1					

Responsabilidades, Calidades y Atributos

	1	2	3	4	5	6	7	8	9	10	11	12	13	14	15	16	17	18	19	20	21	22	23	24	25	26
53. Código	7	1	4	4	8																					

07- Retención en la fuente a título de rent

14- Informante de exogena

48 - Impuesto sobre las ventas - IVA

Obligados aduaneros										
	1	2	3	4	5	6	7	8	9	10
54. Código										
	11	12	13	14	15	16	17	18	19	20

Exportadores					
55. Forma	56. Tipo	Servicio	1	2	3
		57. Modo			
		58. CPC			

IMPORTANTE: Sin perjuicio de las actualizaciones a que haya lugar, la inscripción en el Registro Único Tributario -RUT-, tendrá vigencia indefinida y en consecuencia no se exigirá su renovación

Para uso exclusivo de la DIAN

59. Anexos SI [X] NO [ ] 60. No. de Folios: 7 0 61. Fecha 2021 - 05 - 27 / 15 : 10: 22

La información suministrada a través del formulario oficial de inscripción, actualización, suspensión y cancelación del Registro Único Tributario (RUT), deberá ser exacta y veraz; en caso de constatar inexactitud en alguno de los datos suministrados se adelantarán los procedimientos administrativos sancionatorios o de suspensión, según el caso.
Parágrafo del artículo 1.6.1.2.20 del Decreto 1625 de 2016
Firma del solicitante:

Sin perjuicio de las verificaciones que la DIAN realice.
Firma autorizada:

984. Nombre MATTAR MEJIA FRANCISCO JAVIER
985. Cargo Analista II

CERTIFICADO DOCUMENTO SIN COSTO

DIAN
POR UNA COLOMBIA MÁS HONESTA

Formulario del Registro Único Tributario

001

Espacio reservado para la DIAN

4. Número de formulario 14762045733

(415)7707212489984(8020) **000001476204573 3**

Firmado Electrónicamente con AZSign
Acuerdo: 20211224-171959-3e585f7-17864000
2021-12-24T17:27:38-05:00 - Página 23 de 50

ero de Identificación Tributaria (NIT)	6. DV	12. Dirección seccional	14. Buzón electrónico
9 0 1 4 8 8 5 5 2	7	Impuestos de Bogotá 3 2	

Características y formas de las organizaciones

Naturaleza	2	63. Formas asociativas		64. Entidades o institutos de derecho público de orden nacional, departamental, municipal y descentralizados	
Fondos		66. Cooperativas		67. Sociedades y organismos extranjeros	
68. Sin personería jurídica	3	69. Otras organizaciones no clasificadas		70. Beneficio	1

Constitución, Registro y Última Reforma

Documento	1. Constitución	2. Reforma
71. Clase	0 4	
72. Número		
73. Fecha	2 0 2 1 0 3 3 1	
74. Número de notaría		
75. Entidad de registro	9 8	
76. Fecha de registro	2 0 2 1 0 5 2 7	
77. No. Matrícula mercantil		
78. Departamento	1 1	
79. Ciudad/Municipio	0 0 1	

Vigencia

80. Desde	2 0 2 1 0 3 3 1
81. Hasta	2 0 2 3 1 2 1 5

Composición del Capital

82. Nacional	1 0 0 %
83. Nacional público	%
84. Nacional privado	1 0 0 . 0 %
85. Extranjero	%
86. Extranjero público	%
87. Extranjero privado	%

Entidad de vigilancia y control

88. Entidad de vigilancia y control

Estado y Beneficio

Item	89. Estado actual	90. Fecha cambio de estado	91. Número de Identificación Tributaria (NIT)	92. DV
1		Año Mes Día		-
2		Año Mes Día		-
3		Año Mes Día		-
4		Año Mes Día		-
5		Año Mes Día		-

Vinculación económica

93. Vinculación económica	94. Nombre del grupo económico y/o empresarial	95. Número de Identificación Tributaria (NIT) de la Matriz o Controlante	96. DV.

97. Nombre o razón social de la matriz o controlante

170. Número de identificación tributaria otorgado en el exterior	171. País	172. Número de identificación tributaria sociedad o natural del exterior con EP	

173. Nombre o razón social de la sociedad o natural del exterior con EP

DOCUMENTO CERTIFICADO SIN COSTO

DIAN
POR UNA COLOMBIA MÁS HONESTA

Formulario del Registro Único Tributario
Representación

001

Espacio reservado para la DIAN

4. Número de formulario 14762045733

(415)7707212489984(8020) **000001476204573 3**

Firmado Electrónicamente con AZSign
Acuerdo: 20211224-171959-3e585f7-17864000
2021-12-24T17:27:38-05:00 - Página 24 de 50

ero de Identificación Tributaria (NIT)	6. DV	12. Dirección seccional	14. Buzón electrónico
9 0 1 4 8 8 5 5 2	7	Impuestos de Bogotá 3 2	

Representación

	98. Representación	99. Fecha inicio ejercicio representación	100. Tipo de documento	101. Número de identificación	102. DV	103. Número de tarjeta profesional	104. Primer apellido	105. Segundo apellido	106. Primer nombre	107. Otros nombres	108. Número de Identificación Tributaria (NIT)	109. DV	110. Razón social representante legal
1	EPRS LEGAL PRIN 1 8	2 0 2 1 0 3 3 1	Cédula de Ciudadaní 1 3	7 9 4 4 3 1 0 9			CAMELO	CHAVES	RONAL				
2	REPRS LEGAL SUPL 1 9	2 0 2 1 0 3 3 1	Cédula de Ciudadan 1 3	7 9 6 5 7 1 5 6			VEGA	FLORIDO	FELIX				
3													
4													
5													

DOCUMENTO CERTIFICADO SIN COSTO

DIAN
POR UNA COLOMBIA MÁS HONESTA

Formulario del Registro Único Tributario
Socios y/o Miembros de Juntas Directivas, Consorcios, Uniones Temporales

001

Espacio reservado para la DIAN

4. Número de formulario: 14762045733

(415)7707212489984(8020) **000001476204573 3**

Firmado Electrónicamente con AZSign
Acuerdo: 20211224-171959-3e585-7-17864000
2021-12-24T17:27:38-05:00 - Página 25 de 50

ero de Identificación Tributaria (NIT)	6. DV	12. Dirección seccional	14. Buzón electrónico
9 0 1 4 8 8 5 5 2	7	Impuestos de Bogotá 3 2	

Socios y/o Miembros de Juntas Directivas, Consorcios, Uniones Temporales

	111. Tipo de documento	112. Número de identificación	113. DV	114. Nacionalidad	115. Primer apellido	116. Segundo apellido	117. Primer nombre	118. Otros nombres	119. Razón social	120. Valor capital del socio	121. % Participación	122. Fecha de ingreso	123. Fecha de retiro
1	T 31	8 3 0 0 7 3 1 6 7	5	COLOMBIA 169					CORPORACION VIENTOS DEL PORVENIR		40	2021 03 31	
2	NIT 31	9 0 0 0 7 2 8 0 2	3	COLOMBIA 169					FUNDACION MUNDO MEJOR FMM		45	2021 03 31	
3	NIT 31	9 0 0 0 7 2 0 4 0	8	COLOMBIA 169					CORPORACION PARA EL MEJORAMIENTO DE CALIDAD DE VIDA		10	2021 03 31	
4	NIT 31	8 3 0 0 8 0 8 0 9	4	COLOMBIA 169					FUNDACION MISIONERA GENESIS		5	2021 03 31	
5													

DOCUMENTO CERTIFICADO SIN COSTO

DIAN
POR UNA COLOMBIA MÁS HONESTA

Formulario del Registro Único Tributario

001

2. Concepto 1 3 Actualización de oficio

4. Número de formulario 14721814682

(415)7707212489984(8020) 000001472181468 2

Firmado Electrónicamente con AZSign
Acuerdo: 20211224-171959-3e585f7-17864000
2021-12-24T17:27:38-05:00 - Página 26 de 50

5. Número de Identificación Tributaria (NIT)	6. DV	12. Dirección seccional	14. Buzón electrónico
9 0 0 0 7 2 0 4 0	8	Impuestos de Bogotá 3 2	

IDENTIFICACIÓN

24. Tipo de contribuyente	25. Tipo de documento	26. Número de Identificación	27. Fecha expedición
Persona jurídica 1			

27. Fecha de expedición	28. País	29. Departamento	30. Ciudad/Municipio

31. Primer apellido	32. Segundo apellido	33. Primer nombre	34. Otros nombres

35. Razón social
CORPORACION PARA EL MEJORAMIENTO DE CALIDAD DE VIDA

36. Nombre comercial	37. Sigla
	CORMECAV

UBICACIÓN

38. País	39. Departamento	40. Ciudad/Municipio
COLOMBIA 1 6 9	Bogotá D.C. 1 1	Bogotá, D.C. 0 0 1

41. Dirección principal
CR 32 C 10 30 SUR P 1

42. Correo electrónico cormecav@hotmail.com

43. Código postal	44. Teléfono 1	45. Teléfono 2
	2 8 4 8 6 6 0	3 1 0 2 6 5 7 6 4 7

CLASIFICACIÓN

Actividad económica

Actividad principal		Actividad secundaria		Otras actividades		
46. Código	47. Fecha inicio actividad	48. Código	49. Fecha inicio actividad	50. Código	1	2
5 6 2 9	2 0 1 3 0 2 0 8	8 5 5 1	2 0 1 3 0 2 0 8		7 0 2 0	8 8 9 0

Ocupación

51. Código	52. Número establecimientos

Responsabilidades, Calidades y Atributos

	1	2	3	4	5	6	7	8	9	10	11	12	13	14	15	16	17	18	19	20	21	22	23	24	25	26
53. Código	4	7	9	1	4	4	8	5	2																	

04- Impto renta y compl. régimen especial
07- Retención en la fuente a título de rent
09- Retención en la fuente en el impuesto
14- Informante de exogena
48 - Impuesto sobre las ventas - IVA
52 - Facturador electrónico

Obligados aduaneros

	1	2	3	4	5	6	7	8	9	10
54. Código										

11	12	13	14	15	16	17	18	19	20

Exportadores

55. Forma	56. Tipo	Servicio	1	2	3
		57. Modo			
		58. CPC			

IMPORTANTE: Sin perjuicio de las actualizaciones a que haya lugar, la inscripción en el Registro Único Tributario -RUT-, tendrá vigencia indefinida y en consecuencia no se exigirá su renovación

Para uso exclusivo de la DIAN

59. Anexos SI [ ] NO [X] 60. No. de Folios: 0 61. Fecha 2020 - 11 - 10 / 00 : 19: 52

La información suministrada a través del formulario oficial de inscripción, actualización, suspensión y cancelación del Registro Único Tributario (RUT), deberá ser exacta y veraz; en caso de constatar inexactitud en alguno de los datos suministrados se adelantarán los procedimientos administrativos sancionatorios o de suspensión, según el caso.
Parágrafo del artículo 1.6.1.2.20 del Decreto 1625 de 2016
Firma del solicitante:

Sin perjuicio de las verificaciones que la DIAN realice.
Firma autorizada:

984. Nombre ACTUACIÓN DE OFICIO AUTOMÁTICA
985. Cargo

COPIA CERTIFICADO
DOCUMENTO SIN COSTO

DIAN
POR UNA COLOMBIA MÁS HONESTA

Formulario del Registro Único Tributario

001

Espacio reservado para la DIAN

4. Número de formulario 14721814682

(415)7707212489984(8020) **000001472181468 2**

Firmado Electrónicamente con AZSign
Acuerdo: 20211224-171959-3e585f7-17864000
2021-12-24T17:27:38-05:00 - Página 27 de 50

ero de Identificación Tributaria (NIT)	6. DV	12. Dirección seccional	14. Buzón electrónico
9 0 0 0 7 2 0 4 0	8	Impuestos de Bogotá 3 2	

Características y formas de las organizaciones

Naturaleza	2	63. Formas asociativas		64. Entidades o institutos de derecho público de orden nacional, departamental, municipal y descentralizados	
Fondos		66. Cooperativas		67. Sociedades y organismos extranjeros	
68. Sin personería jurídica		69. Otras organizaciones no clasificadas	8	70. Beneficio	2

Constitución, Registro y Última Reforma

Documento	1. Constitución	2. Reforma
71. Clase	0 4	0 1
72. Número	0	0
73. Fecha	2 0 0 5 1 0 2 5	2 0 1 7 0 3 3 1
74. Número de notaría		
75. Entidad de registro	0 3	0 3
76. Fecha de registro	2 0 0 6 0 2 2 4	2 0 1 7 0 8 1 4
77. No. Matrícula mercantil	S 0 0 2 6 8 5 6	0 0 2 9 4 3 7 6
78. Departamento	1 1	1 1
79. Ciudad/Municipio	4	4

Vigencia

80. Desde	2 0 0 5 1 0 2 5
81. Hasta	2 0 2 5 1 0 2 5

Composición del Capital

82. Nacional	1 0 0 %
83. Nacional público	0 . 0 %
84. Nacional privado	1 0 0 . 0 %
85. Extranjero	0 %
86. Extranjero público	0 . 0 %
87. Extranjero privado	0 . 0 %

Entidad de vigilancia y control

88. Entidad de vigilancia y control
Alcaldía 1 1

Estado y Beneficio

Item	89. Estado actual	90. Fecha cambio de estado	91. Número de Identificación Tributaria (NIT)	92. DV
1		Año Mes Día		-
2		Año Mes Día		-
3		Año Mes Día		-
4		Año Mes Día		-
5		Año Mes Día		-

Vinculación económica

93. Vinculación económica	94. Nombre del grupo económico y/o empresarial	95. Número de Identificación Tributaria (NIT) de la Matriz o Controlante	96. DV.

97. Nombre o razón social de la matriz o controlante

170. Número de identificación tributaria otorgado en el exterior	171. País	172. Número de identificación tributaria sociedad o natural del exterior con EP	

173. Nombre o razón social de la sociedad o natural del exterior con EP

COPIA CERTIFICADO
DOCUMENTO SIN COSTO

DIAN
POR UNA COLOMBIA MÁS HONESTA

Formulario del Registro Único Tributario
Representación

001

Espacio reservado para la DIAN

4. Número de formulario: 14721814682

(415)7707212489984(8020) **000001472181468 2**

Firmado Electrónicamente con AZSign
Acuerdo: 20211224-171959-3e585f7-17864000
2021-12-24T17:27:38-05:00 - Pagina 28 de 50

ero de Identificación Tributaria (NIT)	6. DV	12. Dirección seccional	14. Buzón electrónico
9 0 0 0 7 2 0 4 0	8	Impuestos de Bogotá 3 2	

Representación

	98. Representación	99. Fecha inicio ejercicio representación			
	EPRS LEGAL PRIN 1 8	2 0 1 7 0 1 1 7			
	0. Tipo de documento	101. Número de identificación	102. DV	103. Número de tarjeta profesional	
1	Cédula de Ciudadaní 1 3	5 2 2 8 9 1 5 1			
	104. Primer apellido	105. Segundo apellido	106. Primer nombre	107. Otros nombres	
	OLMOS	VERA	LUZ	DARY	
	108. Número de Identificación Tributaria (NIT)	109. DV	110. Razón social representante legal		
	98. Representación	99. Fecha inicio ejercicio representación			
	100. Tipo de documento	101. Número de identificación	102. DV	103. Número de tarjeta profesional	
2	104. Primer apellido	105. Segundo apellido	106. Primer nombre	107. Otros nombres	
	108. Número de Identificación Tributaria (NIT)	109. DV	110. Razón social representante legal		
	98. Representación	99. Fecha inicio ejercicio representación			
	100. Tipo de documento	101. Número de identificación	102. DV	103. Número de tarjeta profesional	
3	104. Primer apellido	105. Segundo apellido	106. Primer nombre	107. Otros nombres	
	108. Número de Identificación Tributaria (NIT)	109. DV	110. Razón social representante legal		
	98. Representación	99. Fecha inicio ejercicio representación			
	100. Tipo de documento	101. Número de identificación	102. DV	103. Número de tarjeta profesional	
4	104. Primer apellido	105. Segundo apellido	106. Primer nombre	107. Otros nombres	
	108. Número de Identificación Tributaria (NIT)	109. DV	110. Razón social representante legal		
	98. Representación	99. Fecha inicio ejercicio representación			
	100. Tipo de documento	101. Número de identificación	102. DV	103. Número de tarjeta profesional	
5	104. Primer apellido	105. Segundo apellido	106. Primer nombre	107. Otros nombres	
	108. Número de Identificación Tributaria (NIT)	109. DV	110. Razón social representante legal		

COPIA CERTIFICADO
DOCUMENTO SIN COSTO

DIAN
POR UNA COLOMBIA MÁS HONESTA

Formulario del Registro Único Tributario
Socios y/o Miembros de Juntas Directivas, Consorcios, Uniones Temporales

001

Espacio reservado para la DIAN

4. Número de formulario: 14721814682

(415)7707212489984(8020) **000001472181468 2**

Firmado Electrónicamente con AZSign
Acuerdo: 20211224-171959-3e585f7-17864000
2021-12-24T17:27:38-05:00 - Página 29 de 50

ero de Identificación Tributaria (NIT)	6. DV	12. Dirección seccional	14. Buzón electrónico
9 0 0 0 7 2 0 4 0	8	Impuestos de Bogotá 3 2	

Socios y/o Miembros de Juntas Directivas, Consorcios, Uniones Temporales

1

111. Tipo de documento	112. Número de identificación	113. DV	114. Nacionalidad
édula de Ciudada 1 3	9 3 2 9 0 9 0 8		COLOMBIA 1 6 9

115. Primer apellido	116. Segundo apellido	117. Primer nombre	118. Otros nombres
RALDO	CASTAÑO	DAIRO	ALIRIO

119. Razón social

120. Valor capital del socio	121. % Participación	122. Fecha de ingreso	123. Fecha de retiro
		2 0 0 5 1 0 2 5	2 0 1 7 0 8 1 4

2

111. Tipo de documento	112. Número de identificación	113. DV	114. Nacionalidad
Cédula de Ciudada 1 3	6 5 7 4 2 0 2 8		COLOMBIA 1 6 9

115. Primer apellido	116. Segundo apellido	117. Primer nombre	118. Otros nombres
SALGADO	CASTILLO	FABIOLA	

119. Razón social

120. Valor capital del socio	121. % Participación	122. Fecha de ingreso	123. Fecha de retiro
		2 0 0 5 1 0 2 5	2 0 1 7 0 8 1 4

3

111. Tipo de documento	112. Número de identificación	113. DV	114. Nacionalidad
Cédula de Ciudada 1 3	5 2 0 9 7 3 0 1		COLOMBIA 1 6 9

115. Primer apellido	116. Segundo apellido	117. Primer nombre	118. Otros nombres
DIAZ	SALANUEVA	MARTHA	PATRICIA

119. Razón social

120. Valor capital del socio	121. % Participación	122. Fecha de ingreso	123. Fecha de retiro
		2 0 0 7 1 1 2 7	2 0 1 7 0 8 1 4

4

111. Tipo de documento	112. Número de identificación	113. DV	114. Nacionalidad
NIT 3 1	1 0 2 2 9 6 7 2 3 5	5	COLOMBIA 1 6 9

115. Primer apellido	116. Segundo apellido	117. Primer nombre	118. Otros nombres
RAMIREZ	CLAVIJO	ANDRES	FELIPE

119. Razón social

120. Valor capital del socio	121. % Participación	122. Fecha de ingreso	123. Fecha de retiro
		2 0 1 0 0 6 1 0	2 0 1 7 0 8 1 4

5

111. Tipo de documento	112. Número de identificación	113. DV	114. Nacionalidad
Cédula de Ciudadan 1 3	5 2 2 8 9 1 5 1		COLOMBIA 1 6 9

115. Primer apellido	116. Segundo apellido	117. Primer nombre	118. Otros nombres
OLMOS	VERA	LUZ	DARY

119. Razón social

120. Valor capital del socio	121. % Participación	122. Fecha de ingreso	123. Fecha de retiro
		2 0 1 7 0 8 1 4	

COPIA CERTIFICADO
DOCUMENTO SIN COSTO

DIAN
POR UNA COLOMBIA MÁS HONESTA

Formulario del Registro Único Tributario
Socios y/o Miembros de Juntas Directivas, Consorcios, Uniones Temporales

001

Espacio reservado para la DIAN

4. Número de formulario: 14721814682

(415)7707212489984(8020) **000001472181468 2**

Firmado Electrónicamente con AZSign
Acuerdo: 20211224-171959-3e585f7-17864000
2021-12-24T17:27:38-05:00 - Pagina 30 de 50

ero de Identificación Tributaria (NIT)	6. DV	12. Dirección seccional	14. Buzón electrónico
9 0 0 0 7 2 0 4 0	8	Impuestos de Bogotá 3 2	

Socios y/o Miembros de Juntas Directivas, Consorcios, Uniones Temporales

1

. Tipo de documento	112. Número de identificación	113. DV	114. Nacionalidad
Cédula de Ciudada 1 3	5 3 1 2 8 9 6 2		COLOMBIA 1 6 9

. Primer apellido	116. Segundo apellido	117. Primer nombre	118. Otros nombres
LMOS	VERA	MARIA	OLINDA

119. Razón social

120. Valor capital del socio	121. % Participación	122. Fecha de ingreso	123. Fecha de retiro
		2 0 1 7 0 8 1 4	

2

111. Tipo de documento	112. Número de identificación	113. DV	114. Nacionalidad
Cédula de Ciudada 1 3	6 5 7 3 8 0 8 6		COLOMBIA 1 6 9

115. Primer apellido	116. Segundo apellido	117. Primer nombre	118. Otros nombres
LEAÑO	TIQUE	MARTHA	CECILIA

119. Razón social

120. Valor capital del socio	121. % Participación	122. Fecha de ingreso	123. Fecha de retiro
		2 0 1 7 0 8 1 4	

3

111. Tipo de documento	112. Número de identificación	113. DV	114. Nacionalidad

115. Primer apellido	116. Segundo apellido	117. Primer nombre	118. Otros nombres

119. Razón social

120. Valor capital del socio	121. % Participación	122. Fecha de ingreso	123. Fecha de retiro

4

111. Tipo de documento	112. Número de identificación	113. DV	114. Nacionalidad

115. Primer apellido	116. Segundo apellido	117. Primer nombre	118. Otros nombres

119. Razón social

120. Valor capital del socio	121. % Participación	122. Fecha de ingreso	123. Fecha de retiro

5

111. Tipo de documento	112. Número de identificación	113. DV	114. Nacionalidad

115. Primer apellido	116. Segundo apellido	117. Primer nombre	118. Otros nombres

119. Razón social

120. Valor capital del socio	121. % Participación	122. Fecha de ingreso	123. Fecha de retiro

COPIA CERTIFICADO
DOCUMENTO SIN COSTO

DIAN
POR UNA COLOMBIA MÁS HONESTA

Formulario del Registro Único Tributario
Revisor Fiscal y Contador

001

Espacio reservado para la DIAN

4. Número de formulario 14721814682

(415)7707212489984(8020) **000001472181468 2**

Firmado Electrónicamente con AZSign
Acuerdo: 20211224-171959-3e585f7-17864000
2021-12-24T17:27:38-05:00 - Pagina 31 de 50

ero de Identificación Tributaria (NIT)	6. DV	12. Dirección seccional	14. Buzón electrónico
9 0 0 0 7 2 0 4 0	8	Impuestos de Bogotá 3 2	

Revisor Fiscal y Contador

Revisor fiscal principal

124. Tipo de documento	125. Número de identificación	126. DV	127. Número de tarjeta profesional

128. Primer apellido	129. Segundo apellido	130. Primer nombre	131. Otros nombres

132. Número de Identificación Tributaria (NIT)	133. DV	134. Sociedad o firma designada

135. Fecha de nombramiento

Revisor fiscal suplente

136. Tipo de documento	137. Número de identificación	138. DV	139. Número de tarjeta profesional

140. Primer apellido	141. Segundo apellido	142. Primer nombre	143. Otros nombres

144. Número de Identificación Tributaria (NIT)	145. DV	146. Sociedad o firma designada

147. Fecha de nombramiento

Contador

148. Tipo de documento	149. Número de identificación	150. DV	151. Número de tarjeta profesional
Cédula de Ciudadanía 1 3	8 0 2 4 8 5 2 5		1 6 6 2 6 0

152. Primer apellido	153. Segundo apellido	154. Primer nombre	155. Otros nombres
VELOZA	PINZON	WILLIAM	ALEXANDER

156. Número de Identificación Tributaria (NIT)	157. DV	158. Sociedad o firma designada

159. Fecha de nombramiento
2 0 2 0 0 8 0 1

COPIA CERTIFICADO
DOCUMENTO SIN COSTO

DIAN
POR UNA COLOMBIA MÁS HONESTA

Formulario del Registro Único Tributario

001

2. Concepto 1 3 Actualización de oficio

4. Número de formulario 14755820097

(415)7707212489984(8020) 000001475582009 7

Firmado Electronicamente con AZSign
Acuerdo: 20211224-171959-3e5857-17864000
2021-12-24T17:27:38-05:00 - Pagina 32 de 50

...ero de Identificación Tributaria (NIT)	6. DV	12. Dirección seccional	14. Buzón electrónico
8 3 0 0 8 0 8 0 9	4	Impuestos de Bogotá 3 2	

IDENTIFICACIÓN

...o de contribuyente	25. Tipo de documento	26. Número de Identificación	27. Fecha expedición
...na jurídica 1			

...de expedición	28. País	29. Departamento	30. Ciudad/Municipio

31. Primer apellido	32. Segundo apellido	33. Primer nombre	34. Otros nombres

35. Razón social
FUNDACION MISIONERA GENESIS

36. Nombre comercial	37. Sigla

UBICACIÓN

38. País	39. Departamento	40. Ciudad/Municipio
COLOMBIA 1 6 9	Bogotá D.C. 1 1	Bogotá, D.C. 0 0 1

41. Dirección principal
CR 78 C 5 C 32

42. Correo electrónico fundacionmgenesis@hotmail.com

43. Código postal	44. Teléfono 1	45. Teléfono 2
	7 3 6 3 2 3 5	3 1 1 2 4 1 6 2 1 7

CLASIFICACIÓN

Actividad económica					Ocupación	
Actividad principal		Actividad secundaria		Otras actividades		
46. Código	47. Fecha inicio actividad	48. Código	49. Fecha inicio actividad	50. Código 1 / 2	51. Código	52. Número establecimientos
9 4 9 9	2 0 0 0 0 1 0 8	8 8 1 0	2 0 0 0 0 1 0 8	8 7 9 0 / 8 7 2 0		

Responsabilidades, Calidades y Atributos

	1	2	3	4	5	6	7	8	9	10	11	12	13	14	15	16	17	18	19	20	21	22	23	24	25	26
53. Código	4	7	1 4	1 6	4 2	5 2																				

04- Impto renta y compl. régimen especial
07- Retención en la fuente a título de rent
14- Informante de exogena
16- Obligación facturar por ingresos bienes
42- Obligado a llevar contabilidad
52 - Facturador electrónico

Obligados aduaneros

	1	2	3	4	5	6	7	8	9	10
54. Código										
	11	12	13	14	15	16	17	18	19	20

Exportadores

55. Forma	56. Tipo	Servicio	1	2	3
		57. Modo			
		58. CPC			

IMPORTANTE: Sin perjuicio de las actualizaciones a que haya lugar, la inscripción en el Registro Único Tributario -RUT-, tendrá vigencia indefinida y en consecuencia no se exigirá su renovación

Para uso exclusivo de la DIAN

59. Anexos SI [ ] NO [X] 60. No. de Folios: 0 61. Fecha 2021 - 05 - 06 / 00 : 19: 05

La información suministrada a través del formulario oficial de inscripción, actualización, suspensión y cancelación del Registro Único Tributario (RUT), deberá ser exacta y veraz; en caso de constatar inexactitud en alguno de los datos suministrados se adelantarán los procedimientos administrativos sancionatorios o de suspensión, según el caso.
Parágrafo del artículo 1.6.1.2.20 del Decreto 1625 de 2016
Firma del solicitante:

Sin perjuicio de las verificaciones que la DIAN realice.
Firma autorizada:

984. Nombre ACTUACIÓN DE OFICIO AUTOMÁTICA
985. Cargo

COPIA CERTIFICADO DOCUMENTO SIN COSTO

DIAN
POR UNA COLOMBIA MÁS HONESTA

Formulario del Registro Único Tributario

001

Espacio reservado para la DIAN

4. Número de formulario 14755820097

(415)7707212489984(8020) **000001475582009 7**

Firmado Electrónicamente con AZSign
Acuerdo: 20211224-171959-3e585f7-17864000
2021-12-24T17:27:38-05:00 - Página 33 de 50

ero de Identificación Tributaria (NIT)	6. DV	12. Dirección seccional	14. Buzón electrónico
8 3 0 0 0 8 0 8 0 9	4	Impuestos de Bogotá 3 2	

Características y formas de las organizaciones

Naturaleza	2	63. Formas asociativas		64. Entidades o institutos de derecho público de orden nacional, departamental, municipal y descentralizados	
Fondos		66. Cooperativas		67. Sociedades y organismos extranjeros	
68. Sin personería jurídica		69. Otras organizaciones no clasificadas	1 6	70. Beneficio	2

Constitución, Registro y Última Reforma

Documento	1. Constitución	2. Reforma
71. Clase	0 1	0 1
72. Número	0	4
73. Fecha	2 0 0 0 0 1 0 8	2 0 1 7 1 2 2 9
74. Número de notaría		
75. Entidad de registro	0 3	0 3
76. Fecha de registro	2 0 0 0 1 1 2 7	2 0 1 8 0 8 2 3
77. No. Matrícula mercantil	S 0 0 1 3 6 6 4	S 0 0 1 3 6 6 4
78. Departamento	1 1	1 1
79. Ciudad/Municipio	4	4

Vigencia

80. Desde	2 0 0 0 0 1 0 8
81. Hasta	2 0 9 9 1 2 3 1

Composición del Capital

82. Nacional	1 0 0 %
83. Nacional público	0 . 0 %
84. Nacional privado	1 0 0 . 0 %
85. Extranjero	0 %
86. Extranjero público	0 . 0 %
87. Extranjero privado	0 . 0 %

Entidad de vigilancia y control

88. Entidad de vigilancia y control
Alcaldía 1 1

Estado y Beneficio

Item	89. Estado actual	90. Fecha cambio de estado	91. Número de Identificación Tributaria (NIT)	92. DV
1	8 0	2 0 1 5 0 1 0 1		-
2		Año Mes Día		-
3		Año Mes Día		-
4		Año Mes Día		-
5		Año Mes Día		-

Vinculación económica

93. Vinculación económica	94. Nombre del grupo económico y/o empresarial	95. Número de Identificación Tributaria (NIT) de la Matriz o Controlante	96. DV.

97. Nombre o razón social de la matriz o controlante

170. Número de identificación tributaria otorgado en el exterior	171. País	172. Número de identificación tributaria sociedad o natural del exterior con EP	

173. Nombre o razón social de la sociedad o natural del exterior con EP

COPIA CERTIFICADO
DOCUMENTO SIN COSTO

DIAN
POR UNA COLOMBIA MÁS HONESTA

Formulario del Registro Único Tributario
Representación

001

Espacio reservado para la DIAN

4. Número de formulario: 14755820097

(415)7707212489984(8020) **000001475582009 7**

Firmado Electrónicamente con AZSign
Acuerdo: 20211224-171959-3e585f7-17864000
2021-12-24T17:27:38-05:00 - Pagina 34 de 50

ero de Identificación Tributaria (NIT)	6. DV	12. Dirección seccional	14. Buzón electrónico
8 3 0 0 8 0 8 0 8 9	4	Impuestos de Bogotá	3 2

Representación

1

98. Representación	99. Fecha inicio ejercicio representación
REPRS LEGAL PRIN 1 8	2 0 2 0 1 2 2 9

100. Tipo de documento	101. Número de identificación	102. DV	103. Número de tarjeta profesional
Cédula de Ciudadaní 1 3	5 2 7 6 5 4 7 7		

104. Primer apellido	105. Segundo apellido	106. Primer nombre	107. Otros nombres
RICO	GONZALEZ	DIANA	PAOLA

108. Número de Identificación Tributaria (NIT)	109. DV	110. Razón social representante legal

2

98. Representación	99. Fecha inicio ejercicio representación
REPRS LEGAL SUPL 1 9	2 0 2 0 1 2 2 9

100. Tipo de documento	101. Número de identificación	102. DV	103. Número de tarjeta profesional
Cédula de Ciudadan 1 3	7 9 1 4 8 8 9 2		

104. Primer apellido	105. Segundo apellido	106. Primer nombre	107. Otros nombres
QUEVEDO	PAREDES	JORGE	

108. Número de Identificación Tributaria (NIT)	109. DV	110. Razón social representante legal

3

98. Representación	99. Fecha inicio ejercicio representación

100. Tipo de documento	101. Número de identificación	102. DV	103. Número de tarjeta profesional

104. Primer apellido	105. Segundo apellido	106. Primer nombre	107. Otros nombres

108. Número de Identificación Tributaria (NIT)	109. DV	110. Razón social representante legal

4

98. Representación	99. Fecha inicio ejercicio representación

100. Tipo de documento	101. Número de identificación	102. DV	103. Número de tarjeta profesional

104. Primer apellido	105. Segundo apellido	106. Primer nombre	107. Otros nombres

108. Número de Identificación Tributaria (NIT)	109. DV	110. Razón social representante legal

5

98. Representación	99. Fecha inicio ejercicio representación

100. Tipo de documento	101. Número de identificación	102. DV	103. Número de tarjeta profesional

104. Primer apellido	105. Segundo apellido	106. Primer nombre	107. Otros nombres

108. Número de Identificación Tributaria (NIT)	109. DV	110. Razón social representante legal

COPIA CERTIFICADO
DOCUMENTO SIN COSTO

DIAN
POR UNA COLOMBIA MÁS HONESTA

Formulario del Registro Único Tributario
Socios y/o Miembros de Juntas Directivas, Consorcios, Uniones Temporales

001

Espacio reservado para la DIAN

4. Número de formulario: 14755820097

(415)7707212489984(8020) **000001475582009 7**

Firmado Electrónicamente con AZSign
Acuerdo: 20211224-171959-3e585f7-17864000
2021-12-24T17:27:38-05:00 - Pagina 35 de 50

ero de Identificación Tributaria (NIT)	6. DV	12. Dirección seccional	14. Buzón electrónico
8 3 0 0 8 0 8 0 9	4	Impuestos de Bogotá 3 2	

Socios y/o Miembros de Juntas Directivas, Consorcios, Uniones Temporales

1

. Tipo de documento	112. Número de identificación	113. DV	114. Nacionalidad
édula de Ciudada 1 3	5 2 4 5 5 7 0 3		COLOMBIA 1 6 9

. Primer apellido	116. Segundo apellido	117. Primer nombre	118. Otros nombres
UEVEDO	CERQUERA	LUISA	FERNANDA

119. Razón social

120. Valor capital del socio	121. % Participación	122. Fecha de ingreso	123. Fecha de retiro
		2 0 0 0 0 1 0 8	2 0 1 7 1 2 2 9

2

111. Tipo de documento	112. Número de identificación	113. DV	114. Nacionalidad
Cédula de Ciudada 1 3	4 3 1 6 3 8 6 7		COLOMBIA 1 6 9

115. Primer apellido	116. Segundo apellido	117. Primer nombre	118. Otros nombres
QUEVEDO	CERQUERA	LINA	ROCIO

119. Razón social

120. Valor capital del socio	121. % Participación	122. Fecha de ingreso	123. Fecha de retiro
		2 0 0 0 0 1 0 8	

3

111. Tipo de documento	112. Número de identificación	113. DV	114. Nacionalidad
Cédula de Ciudada 1 3	8 0 4 7 1 9 0 7		COLOMBIA 1 6 9

115. Primer apellido	116. Segundo apellido	117. Primer nombre	118. Otros nombres
PERILLA	BERNAL	OSWALDO	ALFONSO

119. Razón social

120. Valor capital del socio	121. % Participación	122. Fecha de ingreso	123. Fecha de retiro
		2 0 0 0 0 1 0 8	2 0 2 0 1 2 2 9

4

111. Tipo de documento	112. Número de identificación	113. DV	114. Nacionalidad
Cédula de Ciudadan 1 3	3 5 4 6 3 6 1 3		COLOMBIA 1 6 9

115. Primer apellido	116. Segundo apellido	117. Primer nombre	118. Otros nombres
CERQUERA	BAQUERO	OLGA	

119. Razón social

120. Valor capital del socio	121. % Participación	122. Fecha de ingreso	123. Fecha de retiro
		2 0 0 0 0 1 0 8	2 0 1 7 1 2 2 9

5

111. Tipo de documento	112. Número de identificación	113. DV	114. Nacionalidad
Cédula de Ciudadan 1 3	7 9 6 5 7 1 5 6		COLOMBIA 1 6 9

115. Primer apellido	116. Segundo apellido	117. Primer nombre	118. Otros nombres
VEGA	FLORIDO	FELIX	

119. Razón social

120. Valor capital del socio	121. % Participación	122. Fecha de ingreso	123. Fecha de retiro
		2 0 1 8 0 7 1 7	2 0 2 0 1 2 2 9

COPIA CERTIFICADO
DOCUMENTO SIN COSTO

DIAN
POR UNA COLOMBIA MÁS HONESTA

Formulario del Registro Único Tributario
Socios y/o Miembros de Juntas Directivas, Consorcios, Uniones Temporales

001

Espacio reservado para la DIAN

4. Número de formulario: 14755820097

(415)7707212489984(8020) **000001475582009 7**

Firmado Electrónicamente con AZSign
Acuerdo: 20211224-171959-3e585f7-17864000
2021-12-24T17:27:38-05:00 - Pagina 36 de 50

ero de Identificación Tributaria (NIT)	6. DV	12. Dirección seccional	14. Buzón electrónico
8 3 0 0 8 0 8 0 9	4	Impuestos de Bogotá 3 2	

Socios y/o Miembros de Juntas Directivas, Consorcios, Uniones Temporales

	111. Tipo de documento	112. Número de identificación	113. DV	114. Nacionalidad	115. Primer apellido	116. Segundo apellido	117. Primer nombre	118. Otros nombres	119. Razón social	120. Valor capital del socio	121. % Participación	122. Fecha de ingreso	123. Fecha de retiro
1	Cédula de Ciudada 1 3	1 0 3 5 4 3 3 7 4 9		COLOMBIA 1 6 9	UESTA	PEREZ	XIOMARA	ANDREA				2 0 1 7 1 2 2 9	2 0 2 0 1 2 2 9
2	Cédula de Ciudada 1 3	7 9 1 4 8 8 9 2		COLOMBIA 1 6 9	QUEVEDO	PAREDES	JORGE					2 0 2 0 1 2 2 9	
3	Cédula de Ciudada 1 3	4 1 5 3 1 2 6 0		COLOMBIA 1 6 9	TORO	DE ROMERO	BEATRIZ					2 0 2 0 1 2 2 9	
4	Cédula de Ciudadan 1 3	5 2 7 6 5 4 7 7		COLOMBIA 1 6 9	RICO	GONZALEZ	DIANA	PAOLA				2 0 2 0 1 2 2 9	
5													

COPIA CERTIFICADO DOCUMENTO SIN COSTO

DIAN
POR UNA COLOMBIA MÁS HONESTA

Formulario del Registro Único Tributario
Revisor Fiscal y Contador

001

Espacio reservado para la DIAN

4. Número de formulario: 14755820097

(415)7707212489984(8020) **000001475582009 7**

Firmado Electrónicamente con AZSign
Acuerdo: 20211224-171959-3e585f7-17864000
2021-12-24T17:27:38-05:00 - Pagina 37 de 50

ero de Identificación Tributaria (NIT)	6. DV	12. Dirección seccional	14. Buzón electrónico
8 3 0 0 8 0 8 0 9	4	Impuestos de Bogotá 3 2	

Revisor Fiscal y Contador

Revisor fiscal prin

124. Tipo de documento	125. Número de identificación	126. DV	127. Número de tarjeta profesional
dula de Ciudadanía 1 3	7 9 7 5 5 2 4 1		1 1 2 0 4 6 T

128. Primer apellido	129. Segundo apellido	130. Primer nombre	131. Otros nombres
DIAZ	FAJARDO	FRANKLI	

132. Número de Identificación Tributaria (NIT)	133. DV	134. Sociedad o firma designada

135. Fecha de nombramiento: 2 0 1 4 0 9 0 5

Revisor fiscal suplente

136. Tipo de documento	137. Número de identificación	138. DV	139. Número de tarjeta profesional
Cédula de Ciudadanía 1 3	1 1 2 3 3 2 4 6		1 1 4 3 1 6 T

140. Primer apellido	141. Segundo apellido	142. Primer nombre	143. Otros nombres
RIVEROS	HERRERA	FELIX	

144. Número de Identificación Tributaria (NIT)	145. DV	146. Sociedad o firma designada

147. Fecha de nombramiento: 2 0 0 4 0 9 0 4

Contador

148. Tipo de documento	149. Número de identificación	150. DV	151. Número de tarjeta profesional

152. Primer apellido	153. Segundo apellido	154. Primer nombre	155. Otros nombres

156. Número de Identificación Tributaria (NIT)	157. DV	158. Sociedad o firma designada

159. Fecha de nombramiento:

COPIA CERTIFICADO
DOCUMENTO SIN COSTO

DIAN
POR UNA COLOMBIA MÁS HONESTA

Formulario del Registro Único Tributario

001

2. Concepto 1 3 Actualización de oficio

4. Número de formulario 14749898832

(415)7707212489984(8020) 000001474989883 2

Firmado Electrónicamente con AZSign
Acuerdo: 20211224-171959-3e585f7-17864000
2021-12-24T17:27:38-05:00 - Página 38 de 50

Número de Identificación Tributaria (NIT)	6. DV	12. Dirección seccional	14. Buzón electrónico
9 0 0 0 7 2 8 0 2	3	Impuestos de Bogotá 3 2	

IDENTIFICACIÓN

24. Tipo de contribuyente	25. Tipo de documento	26. Número de Identificación	27. Fecha expedición
Persona jurídica 1			

de expedición	28. País	29. Departamento	30. Ciudad/Municipio

31. Primer apellido	32. Segundo apellido	33. Primer nombre	34. Otros nombres

35. Razón social
FUNDACION MUNDO MEJOR FMM

36. Nombre comercial	37. Sigla

UBICACIÓN

38. País	39. Departamento	40. Ciudad/Municipio
COLOMBIA 1 6 9	Bogotá D.C. 1 1	Bogotá, D.C. 0 0 1

41. Dirección principal
CR 18 39 A 50

42. Correo electrónico fundacionmundomejorfmm@hotmail.com

43. Código postal	44. Teléfono 1	45. Teléfono 2
1 1 0 8 6 1	3 2 1 2 6 7 7 7 6 1	3 2 0 5 7 3 1 9 1 2

CLASIFICACIÓN

Actividad económica

Actividad principal		Actividad secundaria		Otras actividades			Ocupación	
46. Código	47. Fecha inicio actividad	48. Código	49. Fecha inicio actividad	50. Código	1	2	51. Código	52. Número establecimientos
9 4 9 9	2 0 0 6 0 2 2 4	8 8 1 0	2 0 0 6 0 2 2 4		8 7 9 0	8 7 2 0		1

Responsabilidades, Calidades y Atributos

	1	2	3	4	5	6	7	8	9	10	11	12	13	14	15	16	17	18	19	20	21	22	23	24	25	26
53. Código	5	7	1	4	1	6	4	2	5	2																

05- Impto. renta y compl. régimen ordinar
07- Retención en la fuente a título de rent
14- Informante de exogena
16- Obligación facturar por ingresos bienes
42- Obligado a llevar contabilidad
52 - Facturador electrónico

Obligados aduaneros

	1	2	3	4	5	6	7	8	9	10
54. Código										
	11	12	13	14	15	16	17	18	19	20

Exportadores

55. Forma	56. Tipo	Servicio	1	2	3
		57. Modo			
		58. CPC			

IMPORTANTE: Sin perjuicio de las actualizaciones a que haya lugar, la inscripción en el Registro Único Tributario -RUT-, tendrá vigencia indefinida y en consecuencia no se exigirá su renovación

Para uso exclusivo de la DIAN

59. Anexos SI [ ] NO [X] 60. No. de Folios: 0 61. Fecha 2021 - 03 - 27 / 12 : 40: 47

La información suministrada a través del formulario oficial de inscripción, actualización, suspensión y cancelación del Registro Único Tributario (RUT), deberá ser exacta y veraz; en caso de constatar inexactitud en alguno de los datos suministrados se adelantarán los procedimientos administrativos sancionatorios o de suspensión, según el caso.
Parágrafo del artículo 1.6.1.2.20 del Decreto 1625 de 2016
Firma del solicitante:

Sin perjuicio de las verificaciones que la DIAN realice.
Firma autorizada:

984. Nombre ACTUACIÓN DE OFICIO AUTOMÁTICA
985. Cargo

COPIA CERTIFICADO
DOCUMENTO SIN COSTO

DIAN
POR UNA COLOMBIA MÁS HONESTA

Formulario del Registro Único Tributario

001

Espacio reservado para la DIAN

4. Número de formulario: 14749898832

(415)7707212489984(8020) **000001474989883 2**

Firmado Electrónicamente con AZSign
Acuerdo: 20211224-171959-3e585f7-17864000
2021-12-24T17:27:38-05:00 - Pagina 39 de 50

ero de Identificación Tributaria (NIT)	6. DV	12. Dirección seccional	14. Buzón electrónico
9 0 0 0 7 2 8 0 2	3	Impuestos de Bogotá 3 2	

Características y formas de las organizaciones

Naturaleza	2	63. Formas asociativas		64. Entidades o institutos de derecho público de orden nacional, departamental, municipal y descentralizados	
Fondos		66. Cooperativas		67. Sociedades y organismos extranjeros	
68. Sin personería jurídica		69. Otras organizaciones no clasificadas	1 6	70. Beneficio	2

Constitución, Registro y Última Reforma

Documento	1. Constitución	2. Reforma
71. Clase	0 1	0 1
72. Número	0 0 0	7 1
73. Fecha	2 0 0 6 0 1 2 7	2 0 2 0 1 2 1 0
74. Número de notaría		
75. Entidad de registro	0 3	
76. Fecha de registro	2 0 0 6 0 2 2 4	2 0 2 0 1 2 1 8
77. No. Matrícula mercantil	0 0 S 0 0 2 6 8 6 1	0 0 S 0 0 2 6 8 6 1
78. Departamento	1 1	1 1
79. Ciudad/Municipio	0 0 1	4

Vigencia

80. Desde	2 0 0 6 0 1 2 7
81. Hasta	2 0 9 9 1 2 3 1

Composición del Capital

82. Nacional	1 0 0 %
83. Nacional público	0 . 0 %
84. Nacional privado	1 0 0 . 0 %
85. Extranjero	0 %
86. Extranjero público	0 . 0 %
87. Extranjero privado	0 . 0 %

Entidad de vigilancia y control

88. Entidad de vigilancia y control: Superintendencia de Sociedades 5

Estado y Beneficio

Item	89. Estado actual	90. Fecha cambio de estado	91. Número de Identificación Tributaria (NIT)	92. DV
1	8 0	2 0 1 5 0 1 0 1		-
2		Año Mes Día		-
3		Año Mes Día		-
4		Año Mes Día		-
5		Año Mes Día		-

Vinculación económica

93. Vinculación económica	94. Nombre del grupo económico y/o empresarial	95. Número de Identificación Tributaria (NIT) de la Matriz o Controlante	96. DV.

97. Nombre o razón social de la matriz o controlante

170. Número de identificación tributaria otorgado en el exterior	171. País	172. Número de identificación tributaria sociedad o natural del exterior con EP	

173. Nombre o razón social de la sociedad o natural del exterior con EP

COPIA CERTIFICADO
DOCUMENTO SIN COSTO

DIAN
POR UNA COLOMBIA MÁS HONESTA

Formulario del Registro Único Tributario
Representación

001

Espacio reservado para la DIAN

4. Número de formulario: 14749898832

(415)7707212489984(8020) **000001474989883 2**

Firmado Electrónicamente con AZSign
Acuerdo: 20211224-171959-3e585-7-17864000
2021-12-24T17:27:38-05:00 - Pagina 40 de 50

ero de Identificación Tributaria (NIT)	6. DV	12. Dirección seccional	14. Buzón electrónico
9 0 0 0 7 2 8 0 2	3	Impuestos de Bogotá 3 2	

Representación

1

98. Representación	99. Fecha inicio ejercicio representación
EPRS LEGAL PRIN 1 8	2 0 2 0 1 1 1 0

100. Tipo de documento	101. Número de identificación	102. DV	103. Número de tarjeta profesional
édula de Ciudadaní 1 3	7 9 6 5 7 1 5 6		

104. Primer apellido	105. Segundo apellido	106. Primer nombre	107. Otros nombres
VEGA	FLORIDO	FELIX	

108. Número de Identificación Tributaria (NIT)	109. DV	110. Razón social representante legal

2

98. Representación	99. Fecha inicio ejercicio representación
REPRS LEGAL SUPL 1 9	2 0 2 0 1 2 3 0

100. Tipo de documento	101. Número de identificación	102. DV	103. Número de tarjeta profesional
Cédula de Ciudadan 1 3	1 0 3 5 4 3 3 7 4 9		

104. Primer apellido	105. Segundo apellido	106. Primer nombre	107. Otros nombres
CUESTA	PEREZ	XIOMARA	ANDREA

108. Número de Identificación Tributaria (NIT)	109. DV	110. Razón social representante legal

3

98. Representación	99. Fecha inicio ejercicio representación

100. Tipo de documento	101. Número de identificación	102. DV	103. Número de tarjeta profesional

104. Primer apellido	105. Segundo apellido	106. Primer nombre	107. Otros nombres

108. Número de Identificación Tributaria (NIT)	109. DV	110. Razón social representante legal

4

98. Representación	99. Fecha inicio ejercicio representación

100. Tipo de documento	101. Número de identificación	102. DV	103. Número de tarjeta profesional

104. Primer apellido	105. Segundo apellido	106. Primer nombre	107. Otros nombres

108. Número de Identificación Tributaria (NIT)	109. DV	110. Razón social representante legal

5

98. Representación	99. Fecha inicio ejercicio representación

100. Tipo de documento	101. Número de identificación	102. DV	103. Número de tarjeta profesional

104. Primer apellido	105. Segundo apellido	106. Primer nombre	107. Otros nombres

108. Número de Identificación Tributaria (NIT)	109. DV	110. Razón social representante legal

COPIA CERTIFICADO
DOCUMENTO SIN COSTO

DIAN
POR UNA COLOMBIA MÁS HONESTA

Formulario del Registro Único Tributario
Socios y/o Miembros de Juntas Directivas, Consorcios, Uniones Temporales

001

Espacio reservado para la DIAN

4. Número de formulario: 14749898832

(415)7707212489984(8020) **000001474989883 2**

Firmado Electrónicamente con AZSign
Acuerdo: 20211224-171959-3e585-7-17864000
2021-12-24T17:27:38-05:00 - Página 41 de 50

ero de Identificación Tributaria (NIT)	6. DV	12. Dirección seccional	14. Buzón electrónico
9 0 0 0 7 2 8 0 2	3	Impuestos de Bogotá 3 2	

Socios y/o Miembros de Juntas Directivas, Consorcios, Uniones Temporales

1

. Tipo de documento	112. Número de identificación	113. DV	114. Nacionalidad
Cédula de Ciudada 1 3	7 9 6 5 7 1 5 6		COLOMBIA 1 6 9

5. Primer apellido	116. Segundo apellido	117. Primer nombre	118. Otros nombres
EGA	FLORIDO	FELIX	

119. Razón social

120. Valor capital del socio	121. % Participación	122. Fecha de ingreso	123. Fecha de retiro
		2 0 2 0 1 2 1 0	

2

111. Tipo de documento	112. Número de identificación	113. DV	114. Nacionalidad
Cédula de Ciudada 1 3	1 0 3 5 4 3 3 7 4 9		COLOMBIA 1 6 9

115. Primer apellido	116. Segundo apellido	117. Primer nombre	118. Otros nombres
CUESTA	PEREZ	XIOMARA	ANDREA

119. Razón social

120. Valor capital del socio	121. % Participación	122. Fecha de ingreso	123. Fecha de retiro
		2 0 2 0 1 2 3 0	

3

111. Tipo de documento	112. Número de identificación	113. DV	114. Nacionalidad

115. Primer apellido	116. Segundo apellido	117. Primer nombre	118. Otros nombres

119. Razón social

120. Valor capital del socio	121. % Participación	122. Fecha de ingreso	123. Fecha de retiro

4

111. Tipo de documento	112. Número de identificación	113. DV	114. Nacionalidad

115. Primer apellido	116. Segundo apellido	117. Primer nombre	118. Otros nombres

119. Razón social

120. Valor capital del socio	121. % Participación	122. Fecha de ingreso	123. Fecha de retiro

5

111. Tipo de documento	112. Número de identificación	113. DV	114. Nacionalidad

115. Primer apellido	116. Segundo apellido	117. Primer nombre	118. Otros nombres

119. Razón social

120. Valor capital del socio	121. % Participación	122. Fecha de ingreso	123. Fecha de retiro

COPIA CERTIFICADO
DOCUMENTO SIN COSTO

DIAN
POR UNA COLOMBIA MÁS HONESTA

Formulario del Registro Único Tributario
Revisor Fiscal y Contador

001

Espacio reservado para la DIAN

4. Número de formulario 14749898832

(415)7707212489984(8020) **000001474989883 2**

Firmado Electronicamente con AZSign
Acuerdo: 20211224-171959-3e585f7-17864000
2021-12-24T17:27:38-05:00 - Pagina 42 de 50

ero de Identificación Tributaria (NIT)	6. DV	12. Dirección seccional	14. Buzón electrónico
9 0 0 0 7 2 8 0 2	3	Impuestos de Bogotá 3 2	

Revisor Fiscal y Contador

Revisor fiscal prin

. Tipo de documento	125. Número de identificación	126. DV	127. Número de tarjeta profesional
dula de Ciudadanía 1 3	4 6 6 8 0 2 3 6		2 7 5 8 4 7 T

128. Primer apellido	129. Segundo apellido	130. Primer nombre	131. Otros nombres
BLANCO	OCAMPO	FRANCY	MILENA

132. Número de Identificación Tributaria (NIT)	133. DV	134. Sociedad o firma designada

135. Fecha de nombramiento
2 0 2 0 1 2 1 0

Revisor fiscal suplente

136. Tipo de documento	137. Número de identificación	138. DV	139. Número de tarjeta profesional

140. Primer apellido	141. Segundo apellido	142. Primer nombre	143. Otros nombres

144. Número de Identificación Tributaria (NIT)	145. DV	146. Sociedad o firma designada

147. Fecha de nombramiento

Contador

148. Tipo de documento	149. Número de identificación	150. DV	151. Número de tarjeta profesional

152. Primer apellido	153. Segundo apellido	154. Primer nombre	155. Otros nombres

156. Número de Identificación Tributaria (NIT)	157. DV	158. Sociedad o firma designada

159. Fecha de nombramiento

COPIA CERTIFICADO
DOCUMENTO SIN COSTO

DIAN
POR UNA COLOMBIA MÁS HONESTA

Formulario del Registro Único Tributario
Establecimientos

001

Espacio reservado para la DIAN

4. Número de formulario: 14749898832

(415)7707212489984(8020) **000001474989883 2**

Firmado Electrónicamente con AZSign
Acuerdo: 20211224-171959-3e585f7-17864000
2021-12-24T17:27:38-05:00 - Pagina 43 de 50

Número de Identificación Tributaria (NIT)	6. DV	12. Dirección seccional	14. Buzón electrónico
9 0 0 0 7 2 8 0 2	3	Impuestos de Bogotá 3 2	

Establecimientos, agencias, sucursales, oficinas, sedes o negocios entre otros

1

160. Tipo de establecimiento	161. Actividad económica
tablecimiento de comerci 0 2	Comercio al por menor de productos agrícolas para el consumo en establec 4 7 2 1

162. Nombre del establecimiento: ALIMENTOS PORVENIR

163. Departamento	164. Ciudad/Municipio
Bogotá D.C. 1 1	Bogotá, D.C. 0 0 1

165. Dirección: CL 47 B SUR 78 G 31

166. Número de matrícula mercantil	167. Fecha de la matrícula mercantil
0 1 8 4 5 6 3	2 0 0 8 1 0 1 7
168. Teléfono	169. Fecha de cierre

2

160. Tipo de establecimiento	161. Actividad económica

162. Nombre del establecimiento:

163. Departamento	164. Ciudad/Municipio

165. Dirección:

166. Número de matrícula mercantil	167. Fecha de la matrícula mercantil
168. Teléfono	169. Fecha de cierre

3

160. Tipo de establecimiento	161. Actividad económica

162. Nombre del establecimiento:

163. Departamento	164. Ciudad/Municipio

165. Dirección:

166. Número de matrícula mercantil	167. Fecha de la matrícula mercantil
168. Teléfono	169. Fecha de cierre

COPIA CERTIFICADO
DOCUMENTO SIN COSTO

DIAN
POR UNA COLOMBIA MÁS HONESTA

Formulario del Registro Único Tributario

001

2. Concepto 0 2 Actualización

4. Número de formulario 14710065245

(415)7707212489984(8020) 000001471006524 5

Firmado Electrónicamente con AZSign
Acuerdo: 20211224-171959-3e585f7-17864000
2021-12-24T17:27:38-05:00 - Página 44 de 50

Número de Identificación Tributaria (NIT)	6. DV	12. Dirección seccional	14. Buzón electrónico
8 3 0 0 0 7 3 1 6 7	5	Impuestos de Bogotá 3 2	

IDENTIFICACIÓN

24. Tipo de contribuyente	25. Tipo de documento	26. Número de Identificación	27. Fecha expedición
Persona jurídica 1			

de expedición	28. País	29. Departamento	30. Ciudad/Municipio

31. Primer apellido	32. Segundo apellido	33. Primer nombre	34. Otros nombres

35. Razón social
CORPORACION VIENTOS DEL PORVENIR

36. Nombre comercial	37. Sigla

UBICACIÓN

38. País	39. Departamento	40. Ciudad/Municipio
COLOMBIA 1 6 9	Bogotá D.C. 1 1	Bogotá, D.C. 0 0 1

41. Dirección principal
CR 32 C 10 26 SUR

42. Correo electrónico vientosdelporvenir@gmail.com

43. Código postal	44. Teléfono 1	45. Teléfono 2
	2 0 2 3 8 8 7	3 1 1 2 5 7 2 6 9 0

CLASIFICACIÓN

Actividad económica

Actividad principal		Actividad secundaria		Otras actividades		
46. Código	47. Fecha inicio actividad	48. Código	49. Fecha inicio actividad	50. Código	1	2
5 6 2 9	2 0 0 0 0 6 2 3	8 8 9 0	2 0 0 0 0 6 2 3		7 9 1 2	8 1 2 1

Ocupación

51. Código	52. Número establecimientos

Responsabilidades, Calidades y Atributos

	1	2	3	4	5	6	7	8	9	10	11	12	13	14	15	16	17	18	19	20	21	22	23	24	25	26
53. Código	4	7	9	1	4	3	3	4	2	4	8															

04- Impto renta y compl. régimen especial
07- Retención en la fuente a título de rent
09- Retención en la fuente en el impuesto
14- Informante de exogena
33- Impuesto nacional al consumo
42- Obligado a llevar contabilidad
48 - Impuesto sobre las ventas - IVA

Obligados aduaneros

	1	2	3	4	5	6	7	8	9	10
54. Código										
	11	12	13	14	15	16	17	18	19	20

Exportadores

55. Forma	56. Tipo	Servicio	1	2	3
		57. Modo			
		58. CPC			

IMPORTANTE: Sin perjuicio de las actualizaciones a que haya lugar, la inscripción en el Registro Único Tributario -RUT-, tendrá vigencia indefinida y en consecuencia no se exigirá su renovación

Para uso exclusivo de la DIAN

59. Anexos SI [ ] NO [X] 60. No. de Folios: 0 61. Fecha 2020 - 09 - 11 / 22 : 05: 16

La información suministrada a través del formulario oficial de inscripción, actualización, suspensión y cancelación del Registro Único Tributario (RUT), deberá ser exacta y veraz; en caso de constatar inexactitud en alguno de los datos suministrados se adelantarán los procedimientos administrativos sancionatorios o de suspensión, según el caso.
Parágrafo del artículo 1.6.1.2.20 del Decreto 1625 de 2016
Firma del solicitante:

Sin perjuicio de las verificaciones que la DIAN realice.
Firma autorizada:

984. Nombre CAMELO CHAVES RONAL
985. Cargo Representante legal Certificado

COPIA CERTIFICADO
DOCUMENTO SIN COSTO

DIAN
POR UNA COLOMBIA MÁS HONESTA

Formulario del Registro Único Tributario

001

Espacio reservado para la DIAN

4. Número de formulario 14710065245

(415)7707212489984(8020) **000001471006524 5**

Firmado Electrónicamente con AZSign
Acuerdo: 20211224-171959-3e585-7-17864000
2021-12-24T17:27:38-05:00 - Página 45 de 50

ero de Identificación Tributaria (NIT)	6. DV	12. Dirección seccional	14. Buzón electrónico
8 3 0 0 0 7 3 1 6 7	5	Impuestos de Bogotá 3 2	

Características y formas de las organizaciones

Naturaleza	2	63. Formas asociativas		64. Entidades o institutos de derecho público de orden nacional, departamental, municipal y descentralizados	
Fondos		66. Cooperativas		67. Sociedades y organismos extranjeros	
68. Sin personería jurídica		69. Otras organizaciones no clasificadas	8	70. Beneficio	2

Constitución, Registro y Última Reforma

Documento	1. Constitución	2. Reforma
71. Clase	0 1	
72. Número	1	
73. Fecha	2 0 0 0 0 4 1 6	
74. Número de notaría		
75. Entidad de registro	0 3	
76. Fecha de registro	2 0 0 0 0 6 2 3	
77. No. Matrícula mercantil	S 0 0 1 2 5 1 5	
78. Departamento	1 1	
79. Ciudad/Municipio	4	

Vigencia

80. Desde	2 0 0 0 0 4 1 6
81. Hasta	2 0 5 0 0 4 1 6

Composición del Capital

82. Nacional	1 0 0 %
83. Nacional público	0 . 0 %
84. Nacional privado	1 0 0 . 0 %
85. Extranjero	0 %
86. Extranjero público	0 . 0 %
87. Extranjero privado	0 . 0 %

Entidad de vigilancia y control

88. Entidad de vigilancia y control
Alcaldía 1 1

Estado y Beneficio

Item	89. Estado actual	90. Fecha cambio de estado	91. Número de Identificación Tributaria (NIT)	92. DV
1	8 0	2 0 1 5 1 2 3 1		-
2		Año Mes Día		-
3		Año Mes Día		-
4		Año Mes Día		-
5		Año Mes Día		-

Vinculación económica

93. Vinculación económica	94. Nombre del grupo económico y/o empresarial	95. Número de Identificación Tributaria (NIT) de la Matriz o Controlante	96. DV.

97. Nombre o razón social de la matriz o controlante

170. Número de identificación tributaria otorgado en el exterior	171. País	172. Número de identificación tributaria sociedad o natural del exterior con EP	

173. Nombre o razón social de la sociedad o natural del exterior con EP

COPIA CERTIFICADO
DOCUMENTO SIN COSTO

DIAN
POR UNA COLOMBIA MÁS HONESTA

Formulario del Registro Único Tributario
Representación

001

Espacio reservado para la DIAN

4. Número de formulario: 14710065245

(415)7707212489984(8020) **000001471006524 5**

Firmado Electrónicamente con AZSign
Acuerdo: 20211224-171959-3e585-7-17864000
2021-12-24T17:27:38-05:00 - Pagina 46 de 50

ero de Identificación Tributaria (NIT)	6. DV	12. Dirección seccional	14. Buzón electrónico
8 3 0 0 7 3 1 6 7	5	Impuestos de Bogotá 3 2	

Representación

1

98. Representación	99. Fecha inicio ejercicio representación
EPRS LEGAL PRIN 1 8	2 0 0 9 0 4 0 1

100. Tipo de documento	101. Número de identificación	102. DV	103. Número de tarjeta profesional
Cédula de Ciudadaní 1 3	7 9 4 4 3 1 0 9		

104. Primer apellido	105. Segundo apellido	106. Primer nombre	107. Otros nombres
CAMELO	CHAVES	RONAL	

108. Número de Identificación Tributaria (NIT)	109. DV	110. Razón social representante legal

2

98. Representación	99. Fecha inicio ejercicio representación
REPRS LEGAL SUPL 1 9	2 0 1 6 0 1 0 1

100. Tipo de documento	101. Número de identificación	102. DV	103. Número de tarjeta profesional
Cédula de Ciudadan 1 3	5 1 8 9 5 6 8 0		

104. Primer apellido	105. Segundo apellido	106. Primer nombre	107. Otros nombres
RAMIREZ	ACOSTA	LUCELY	

108. Número de Identificación Tributaria (NIT)	109. DV	110. Razón social representante legal

3

98. Representación	99. Fecha inicio ejercicio representación

100. Tipo de documento	101. Número de identificación	102. DV	103. Número de tarjeta profesional

104. Primer apellido	105. Segundo apellido	106. Primer nombre	107. Otros nombres

108. Número de Identificación Tributaria (NIT)	109. DV	110. Razón social representante legal

4

98. Representación	99. Fecha inicio ejercicio representación

100. Tipo de documento	101. Número de identificación	102. DV	103. Número de tarjeta profesional

104. Primer apellido	105. Segundo apellido	106. Primer nombre	107. Otros nombres

108. Número de Identificación Tributaria (NIT)	109. DV	110. Razón social representante legal

5

98. Representación	99. Fecha inicio ejercicio representación

100. Tipo de documento	101. Número de identificación	102. DV	103. Número de tarjeta profesional

104. Primer apellido	105. Segundo apellido	106. Primer nombre	107. Otros nombres

108. Número de Identificación Tributaria (NIT)	109. DV	110. Razón social representante legal

COPIA CERTIFICADO
DOCUMENTO SIN COSTO

DIAN
POR UNA COLOMBIA MÁS HONESTA

Formulario del Registro Único Tributario
Socios y/o Miembros de Juntas Directivas, Consorcios, Uniones Temporales

001

Espacio reservado para la DIAN

4. Número de formulario: 14710065245

(415)7707212489984(8020) **000001471006524 5**

Firmado Electrónicamente con AZSign
Acuerdo: 20211224-171959-3e585f7-17864000
2021-12-24T17:27:38-05:00 - Pagina 47 de 50

ero de Identificación Tributaria (NIT)	6. DV	12. Dirección seccional	14. Buzón electrónico
8 3 0 0 7 3 1 6 7	5	Impuestos de Bogotá 3 2	

Socios y/o Miembros de Juntas Directivas, Consorcios, Uniones Temporales

1

111. Tipo de documento	112. Número de identificación	113. DV	114. Nacionalidad
Cédula de Ciudada 1 3	5 1 8 9 5 6 8 0		COLOMBIA 1 6 9

115. Primer apellido	116. Segundo apellido	117. Primer nombre	118. Otros nombres
AMIREZ	ACOSTA	LUCELY	

119. Razón social

120. Valor capital del socio	121. % Participación	122. Fecha de ingreso	123. Fecha de retiro
		2 0 0 0 0 4 1 6	

2

111. Tipo de documento	112. Número de identificación	113. DV	114. Nacionalidad
Cédula de Ciudada 1 3	5 2 0 9 7 3 0 1		COLOMBIA 1 6 9

115. Primer apellido	116. Segundo apellido	117. Primer nombre	118. Otros nombres
DIAZ	SALANUEVA	MARTHA	PATRICIA

119. Razón social

120. Valor capital del socio	121. % Participación	122. Fecha de ingreso	123. Fecha de retiro
		2 0 0 0 0 4 1 6	

3

111. Tipo de documento	112. Número de identificación	113. DV	114. Nacionalidad

115. Primer apellido	116. Segundo apellido	117. Primer nombre	118. Otros nombres

119. Razón social

120. Valor capital del socio	121. % Participación	122. Fecha de ingreso	123. Fecha de retiro

4

111. Tipo de documento	112. Número de identificación	113. DV	114. Nacionalidad

115. Primer apellido	116. Segundo apellido	117. Primer nombre	118. Otros nombres

119. Razón social

120. Valor capital del socio	121. % Participación	122. Fecha de ingreso	123. Fecha de retiro

5

111. Tipo de documento	112. Número de identificación	113. DV	114. Nacionalidad

115. Primer apellido	116. Segundo apellido	117. Primer nombre	118. Otros nombres

119. Razón social

120. Valor capital del socio	121. % Participación	122. Fecha de ingreso	123. Fecha de retiro

COPIA CERTIFICADO
DOCUMENTO SIN COSTO

DIAN
POR UNA COLOMBIA MÁS HONESTA

Formulario del Registro Único Tributario
Revisor Fiscal y Contador

001

Espacio reservado para la DIAN

4. Número de formulario 14710065245

(415)7707212489984(8020) **000001471006524 5**

Firmado Electronicamente con AZSign
Acuerdo: 20211224-171959-3e585f7-17864000
2021-12-24T17:27:38-05:00 - Pagina 48 de 50

ero de Identificación Tributaria (NIT)	6. DV	12. Dirección seccional	14. Buzón electrónico
8 3 0 0 7 3 1 6 7		Impuestos de Bogotá 3 2	

Revisor Fiscal y Contador

Revisor fiscal principal

124. Tipo de documento	125. Número de identificación	126. DV	127. Número de tarjeta profesional

128. Primer apellido	129. Segundo apellido	130. Primer nombre	131. Otros nombres

132. Número de Identificación Tributaria (NIT)	133. DV	134. Sociedad o firma designada

135. Fecha de nombramiento

Revisor fiscal suplente

136. Tipo de documento	137. Número de identificación	138. DV	139. Número de tarjeta profesional

140. Primer apellido	141. Segundo apellido	142. Primer nombre	143. Otros nombres

144. Número de Identificación Tributaria (NIT)	145. DV	146. Sociedad o firma designada

147. Fecha de nombramiento

Contador

148. Tipo de documento	149. Número de identificación	150. DV	151. Número de tarjeta profesional
Cédula de Ciudadanía 1 3	8 0 2 4 8 5 2 5		1 6 6 2 6 0

152. Primer apellido	153. Segundo apellido	154. Primer nombre	155. Otros nombres
VELOZA	PINZON	WILLIAM	ALEXANDER

156. Número de Identificación Tributaria (NIT)	157. DV	158. Sociedad o firma designada

159. Fecha de nombramiento
2 0 2 0 0 8 0 1

COPIA CERTIFICADO
DOCUMENTO SIN COSTO

Firmado Electronicamente con AZSign
Acuerdo: 20211224-171959-3e5857-17864000
2021-12-24T17:27:38-05:00 - Pagina 49 de 50

REGISTRO DE FIRMAS ELECTRONICAS

MC-14 CTO 7587-2021 PAGO 07

SECRETARÍA DISTRITAL DE INTEGRACIÓN SOCIAL

gestionado por: azsign.com.co

Id Acuerdo: 20211224-171959-3e5857-17864000 Creación: 2021-12-24 17:19:59

Estado: Finalizado Finalización: 2021-12-24 17:27:35

Escanee el código para verificación

Aprobación: SUBDIRECTORA PARA LA ADULTEZ (E)

Deisy Cadena Garavito
52218955
dcadenag@sdis.gov.co
Profesional Universitario 219 - 11
Secretaria de Integración Social

Revisión: COORDINADORA ADMINISTRATIVA

Andrea Ausique Pedroza
52865707
jausique@sdis.gov.co
Coordinadora Administrativa
SDIS

Firmado Electronicamente con AZSign
Acuerdo: 20211224-171959-3e5857-17864000
2021-12-24T17:27:38-05:00 - Pagina 50 de 50

REPORTE DE TRAZABILIDAD

MC-14 CTO 7587-2021 PAGO 07

SECRETARÍA DISTRITAL DE INTEGRACIÓN SOCIAL

gestionado por: azsign.com.co

Id Acuerdo: 20211224-171959-3e5857-17864000 Creación: 2021-12-24 17:19:59

Estado: Finalizado Finalización: 2021-12-24 17:27:35

Escanee el código para verificación

TRAMITE	PARTICIPANTE	ESTADO	ENVIO, LECTURA Y RESPUESTA
Revisión	Andrea Ausique Pedroza jausique@sdis.gov.co Coordinadora Administrativa SDIS	Aprobado	Env.: 2021-12-24 17:20:01 Lec.: 2021-12-24 17:26:14 Res.: 2021-12-24 17:26:23 IP Res.: 191.156.145.1
Aprobación	Deisy Cadena Garavito dcadenag@sdis.gov.co Profesional Universitario 219 - 11 Secretaria de Integración Social	Aprobado	Env.: 2021-12-24 17:26:23 Lec.: 2021-12-24 17:27:16 Res.: 2021-12-24 17:27:35 IP Res.: 186.29.248.4

ALCALDÍA MAYOR DE BOGOTÁ D.C.
SECRETARÍA DE INTEGRACIÓN SOCIAL

PROCESO GESTION CONTRACTUAL

FORMATO LIQUIDACIÓN MENSUAL DE CUPOS COMUNIDAD DE VIDA Y ALTA DEPENDENCIA FÍSICA, MENTAL Y COGNITIVA

BOGOTÁ
Firmado Electronicamente con AZSign
Acuerdo: 20211222-183550-d2c280-79431739
2021-12-22T18:47:24-05:00 - Pagina 1 de 5

1. FECHA	DD	MM	AÑO
	22	12	2021

2.FECHA ACTA DE INICIO	06/06/2021

3.PROYECTO DE INVERSIÓN
7757

4.MODALIDAD
COMUNIDAD DE VIDA

5. NUMERO CONTRATO	7587-2021

	FECHA INICIAL		FECHA FINAL
6.PERIODO DE LIQUIDACION	01/12/2021	AL	20/12/2021

7.COBERTURA CONTRATADA	130

8.COSTO CUPOS DIA	
DESCRIPCION	UNITARIOS
COSTO FIJO CUPO DIA	$ 72.436
COSTO VARIABLE DIA	$ 22.977
VALOR CUPO DIA	$ 95.413

9. COSTO VARIABLE DISCRIMINADO	
Elementos de aseo personal de los participantes	$2.577
Vestuario participantes	$4.885
Servicio de alimentación	$15.515
TOTAL	$22.977

10.No.	11.PRIMER APELLIDO	12.SEGUNDO APELLIDO	13.PRIMER NOMBRE	14.SEGUNDO NOMBRE	15.NUMERO DE IDENTIFICACION	16.FECHA DE INGRESO	17.FECHA EGRESO	18. NUMERO DE DIAS PERIODO A PAGAR	19. TOTAL COSTO FIJO PERIODO CUPO	20.TOTAL COSTO VARIABLE PERIODO CUPO	21.COSTO TOTAL PERIODO CUPO	22. NOVEDADES Y DESCUENTOS			
												22.1. TIPO DE NOVEDAD	22.2. DIAS NOVEDAD	22.3. VALOR DESCUENTO Y/O NOVEDADES	22.4. OBSERVACIONES DEL PERIODO
1	Moreno	Buitrago	Abel	Leonardo	79.819.928	06/06/2021		20	$ 1.448.720	$ 459.540	$ 1.908.260	SALIDAS A MEDIO FAMILIAR	3	$ 61.200	CIUDADANO SALE A MEDIO FAMILIAR EL 10/12/21 Y REGRESA A COMUNIDAD EL 13/12/21
2	Chico	Orozco	Alexander		72.206.200	06/06/2021		20	$ 1.448.720	$ 459.540	$ 1.908.260				EN ATENCION
3	Erazo	Villota	Alvaro	Javier	12.972.562	06/06/2021		20	$ 1.448.720	$ 459.540	$ 1.908.260				EN ATENCION
4	Angulo	Damian	Jesus		79.817.425	06/06/2021		20	$ 1.448.720	$ 459.540	$ 1.908.260				EN ATENCION
5	Bautista	Parra	Edwin	Giovanny	79.994.643	06/06/2021		20	$ 1.448.720	$ 459.540	$ 1.908.260				EN ATENCION
6	Fernandez	Gomez	Jhon	Alfredo	79.768.212	06/06/2021	09/12/2021	20	$ 1.448.720	$ 459.540	$ 1.908.260	EGRESO	12	$ 275.724	CIUDADANO EGRESADO POR TRASLADO A OTRO SERVICIO EL 09/12/21
7	Roncancio	Perez	Jose	Epimenio	80.262.059	06/06/2021	01/12/2021	20	$ 1.448.720	$ 459.540	$ 1.908.260	EGRESO	20	$ 459.540	CIUDADANO EGRESADO POR TRASLADO A OTRO SERVICIO EL 01/12/21
8	Ruiz	Castelblanco	Luis	Antonio	79.162.838	06/06/2021		20	$ 1.448.720	$ 459.540	$ 1.908.260				EN ATENCION
9	Castañeda	Rojano	Luis	Edgardo	19.599.527	06/06/2021		20	$ 1.448.720	$ 459.540	$ 1.908.260				EN ATENCION
10	Fajardo	Garcia	Ricardo		79.295.020	06/06/2021		20	$ 1.448.720	$ 459.540	$ 1.908.260				EN ATENCION
11	Guerrero	Castelblanco	Walter	Alexander	79.664.641	06/06/2021		20	$ 1.448.720	$ 459.540	$ 1.908.260				EN ATENCION
12	Medina	Mantilla	Walter		80.159.534	06/06/2021		20	$ 1.448.720	$ 459.540	$ 1.908.260				EN ATENCION
13	Figueroa	Mendoza	Jhon	Jairo	80.214.168	24/11/2021		20	$ 1.448.720	$ 459.540	$ 1.908.260				EN ATENCION
14	Gomez	Renteria	Jenny	Maritza	52.410.995	06/06/2021		20	$ 1.448.720	$ 459.540	$ 1.908.260				EN ATENCION
15	Malaver	Bernal	Maria	Camila	1.000.929.689	24/11/2021		20	$ 1.448.720	$ 459.540	$ 1.908.260				EN ATENCION
16	Aranza	Oñate	Agustin		79.701.719	15/06/2021		20	$ 1.448.720	$ 459.540	$ 1.908.260				EN ATENCION
17	Alvarado	Esquivel	Luis	Alvaro	17.636.606	15/06/2021		20	$ 1.448.720	$ 459.540	$ 1.908.260				EN ATENCION
18	Rueda		Fredy	Efren	80.117.001	15/06/2021		20	$ 1.448.720	$ 459.540	$ 1.908.260	HOSPITALIZACION	4	$ 81.600	CIUDADANO HOSPITALIZADO EL 13/12/21 Y REGRESA A COMUNIDAD EL 17/12/21
19	Quintero		Jesus	Bernardo	80.913.495	24/11/2021	16/12/2021	20	$ 1.448.720	$ 459.540	$ 1.908.260	EGRESO	5	$ 114.885	CIUDADANO EGRESADO POR TRASLADO A OTRO SERVICIO EL 16/12/21
20	Arevalo	Figueroa	Michael	Daniel	79.560.272	20/08/2021	02/12/2021	20	$ 1.448.720	$ 459.540	$ 1.908.260	EGRESO	19	$ 436.563	CIUDADANO PIDE EGRESO VOLUNTARIO EL 02/12/21
21	Lozada	Devia	Julio	Cesar	80.843.157	15/06/2021	11/12/2021	20	$ 1.448.720	$ 459.540	$ 1.908.260	EGRESO	10	$ 229.770	CIUDADANO EGRESADO POR ABANDONO DE PROCESO EL 11/12/21
22	Rincon	Otavo	Jorge	Adrian	1.108.454.457	15/06/2021		20	$ 1.448.720	$ 459.540	$ 1.908.260				EN ATENCION
23	Velez	Mesa	Jhon	Edwar	1.098.677.797	15/06/2021		20	$ 1.448.720	$ 459.540	$ 1.908.260	SALIDAS A MEDIO FAMILIAR	1	$ 20.400	CIUDADANO SALE A MEDIO FAMILIAR EL 04/12/21 Y REGRESA A COMUNIDAD EL 05/12/21
24	Serrano	Roa	Luis	Fernando	7.248.564	15/06/2021	20/12/2021	20	$ 1.448.720	$ 459.540	$ 1.908.260	EGRESO	1	$ 22.977	CIUDADANO EGRESADO POR CUMPLIMIENTO DE METAS EL 20/12/21
25	Rodriguez	Ruiz	Luis	Fernando	79.885.926	26/08/2021		20	$ 1.448.720	$ 459.540	$ 1.908.260	SALIDAS A MEDIO FAMILIAR	5	$ 102.000	CIUDADANO SALE A MEDIO FAMILIAR EL 01/12/21 Y REGRESA A COMUNIDAD EL 06/12/21
26	Montaño	Gonzalez	Maria	Elena	31.976.477	24/06/2021		20	$ 1.448.720	$ 459.540	$ 1.908.260				EN ATENCION
27	Soto	Aciano	Hugo	Jose	18.922.764	24/06/2021		20	$ 1.448.720	$ 459.540	$ 1.908.260				EN ATENCION
28	Rodriguez	Rico	Monica	Rosaney	52.197.824	24/06/2021		20	$ 1.448.720	$ 459.540	$ 1.908.260				EN ATENCION
29	Hurtado		Luna	Amada	80.231.523	24/06/2021		20	$ 1.448.720	$ 459.540	$ 1.908.260				EN ATENCION
30	Pelaez	Blanco	Giovanny	Antonio	77.025.483	24/06/2021		20	$ 1.448.720	$ 459.540	$ 1.908.260				EN ATENCION
31	Grajales	Pabon	Oscar	Javier	80.221.770	24/06/2021		20	$ 1.448.720	$ 459.540	$ 1.908.260				EN ATENCION
32	Gonzalez	Galvis	Hermes		88.140.836	24/11/2021		20	$ 1.448.720	$ 459.540	$ 1.908.260				EN ATENCION
33	Pineda	Vargas	Fabio	Enrique	79.923.908	26/06/2021		20	$ 1.448.720	$ 459.540	$ 1.908.260				EN ATENCION
34	Otalvaro	Velez	Juan	Fernando	71.750.301	13/08/2021		20	$ 1.448.720	$ 459.540	$ 1.908.260	SALIDAS A MEDIO FAMILIAR	7	$ 142.800	CIUDADANO QUE SALE A MEDIO FAMILIAR EL 14/12/21
35	Cuevas	Delgado	Jaime		79.654.141	25/06/2021		20	$ 1.448.720	$ 459.540	$ 1.908.260				EN ATENCION
36	Gutierrez	Valencia	William		16.738.542	25/06/2021		20	$ 1.448.720	$ 459.540	$ 1.908.260				EN ATENCION
37	Molina	Diaz	Oscar	Oswaldo	1.218.213.012	13/08/2021		20	$ 1.448.720	$ 459.540	$ 1.908.260				EN ATENCION
38	Rektenvald	Garcia	Fernando		3.179.353	25/06/2021		20	$ 1.448.720	$ 459.540	$ 1.908.260	SALIDAS A MEDIO FAMILIAR	1	$ 20.400	CIUDADANO SALE A MEDIO FAMILIAR EL 20/12/21
39	Moreno	Rodriguez	Jorge	Eliecer	79.871.121	20/08/2021		20	$ 1.448.720	$ 459.540	$ 1.908.260				EN ATENCION
40	Sanchez	Caceres	Jhon	Fredy	79.737.661	26/11/2021		20	$ 1.448.720	$ 459.540	$ 1.908.260				EN ATENCION
41	Bohorquez	Silva	Sergio	Andres	1.032.387.829	02/07/2021		20	$ 1.448.720	$ 459.540	$ 1.908.260				EN ATENCION
42	Ramos	Victoria	Natalia	Andrea	53.083.361	02/07/2021		20	$ 1.448.720	$ 459.540	$ 1.908.260				EN ATENCION
43	Chamorro	Bolivar	Edgar	Giovanny	79.692.885	02/07/2021		20	$ 1.448.720	$ 459.540	$ 1.908.260				EN ATENCION
44	Forero	Romero	Jairo	Eduardo	79.513.610	20/08/2021		20	$ 1.448.720	$ 459.540	$ 1.908.260				EN ATENCION
45	Morales	Grande	Nestor	Orlando	80.724.800	09/07/2021		20	$ 1.448.720	$ 459.540	$ 1.908.260				EN ATENCION
46	Calderon		Miguel	Angel	19.382.557	09/07/2021		20	$ 1.448.720	$ 459.540	$ 1.908.260				EN ATENCION
47	Carreño	Alvarado	Jesus	Francisco	13.504.487	09/07/2021		20	$ 1.448.720	$ 459.540	$ 1.908.260				EN ATENCION
48	Muñoz	Villa	Jairo		10.083.550	09/07/2021	11/12/2021	20	$ 1.448.720	$ 459.540	$ 1.908.260	HOSPITALIZACION	1	$ 20.400	CIUDADANO HOSPITALIZADO EL 10/12/21 Y REGRESA DE HOSPITALIZACION EL 11/12/21
												EGRESO	10	$ 229.770	CIUDADANO EGRESADO POR TRASLADO A OTRO SERVICIO EL 11/12/21
49	Lopez	Salinas	Fredy	Adolfo	1.031.125.416	20/08/2021		20	$ 1.448.720	$ 459.540	$ 1.908.260				EN ATENCION
50	Garcia	Gallego	Fredy	Alexander	75.095.840	09/07/2021		20	$ 1.448.720	$ 459.540	$ 1.908.260				EN ATENCION
51	Riaño	Avila	Rafael	Andres	80.248.436	13/08/2021		20	$ 1.448.720	$ 459.540	$ 1.908.260				EN ATENCION
52	Alarcon	Urrego	Jose	Manuel	86.046.757	13/07/2021		20	$ 1.448.720	$ 459.540	$ 1.908.260				EN ATENCION
53	Rubio		Martha	Cristina	52.361.790	13/07/2021		20	$ 1.448.720	$ 459.540	$ 1.908.260	SALIDAS A MEDIO FAMILIAR	1	$ 20.400	CIUDADANO SALE A MEDIO FAMILIAR EL 12/12/21 Y REGRESA A COMUNIDAD EL 13/12/21
54	Valiente	Pachon	Jaime		79.291.196	13/07/2021		20	$ 1.448.720	$ 459.540	$ 1.908.260	SALIDAS A MEDIO FAMILIAR	2	$ 40.800	CIUDADANO SALE A MEDIO FAMILIAR EL 14/12/21 Y REGRESA A COMUNIDAD EL 16/12/21
55	Penagos	Romero	Jhon	Jairo	11.447.128	22/07/2021		20	$ 1.448.720	$ 459.540	$ 1.908.260				EN ATENCION
56	Rodriguez	Hernandez	Jonathan		1.026.556.272	22/07/2021		20	$ 1.448.720	$ 459.540	$ 1.908.260				EN ATENCION
57	Aragon	Gamboa	Bonifacio		80.125.916	22/07/2021		20	$ 1.448.720	$ 459.540	$ 1.908.260				EN ATENCION

Firmado Electronicamente con AZSign
Acuerdo: 20211222-183550-d2c280-79431739
2021-12-22T18:47:24-05:00 - Pagina 2 de 5

58	Rojas	Perdomo	Jaime	Alirio	79.497.924	22/07/2021		20	$ 1.448.720	$ 459.540	$ 1.908.260	SALIDAS A MEDIO FAMI			LIAR EL AD EL
59	Martinez	Guerra	Fernando		19.493.069	20/08/2021		20	$ 1.448.720	$ 459.540	$ 1.908.260				
60	Rincon	Olaya	Cristian	Alexander	80.116.132	22/07/2021		20	$ 1.448.720	$ 459.540	$ 1.908.260	SALIDAS A MEDIO FAMI			LIAR EL AD EL
61	Castro		Yeison	Arbey	14.472.731	22/07/2021		20	$ 1.448.720	$ 459.540	$ 1.908.260				
62	Moreno	Ospino	Hector	Manuel	19.369.945	26/07/2021		20	$ 1.448.720	$ 459.540	$ 1.908.260				EN ATENCION
63	Pineda	Vazquez	Claudia	Milena	30.235.680	30/07/2021		20	$ 1.448.720	$ 459.540	$ 1.908.260				EN ATENCION
64	Sanchez	Balaquera	Amparo		52.079.562	26/08/2021		20	$ 1.448.720	$ 459.540	$ 1.908.260	SALIDAS A MEDIO FAMILIAR	5	$ 102.000	CIUDADANO SALE A MEDIO FAMILIAR EL 01/12/21 Y REGRESA A COMUNIDAD EL 06/12/21
65	Borja		Fredery	Andrey	79.728.075	30/07/2021		20	$ 1.448.720	$ 459.540	$ 1.908.260				EN ATENCION
66	Moncada	Toca	William		79.310.982	04/08/2021	10/12/2021	20	$ 1.448.720	$ 459.540	$ 1.908.260	EGRESO	11	$ 252.747	CIUDADNO EGRESADO POR INCUMPLIR EL PACTO DE CONVIVENCIA EL 10/12/21
67	Bello	Manjarrez	Julio	Alexander	79.993.779	26/08/2021		20	$ 1.448.720	$ 459.540	$ 1.908.260				EN ATENCION
68	Garcia	Delgado	Jaime	Andres	80.071.687	05/08/2021		20	$ 1.448.720	$ 459.540	$ 1.908.260				EN ATENCION
69	Toro	Rivera	Yessica	Piedad	1.118.558.400	05/08/2021		20	$ 1.448.720	$ 459.540	$ 1.908.260				EN ATENCION
70	Araque	(Mariso)	Ruben	Dario	1.104.128.579	05/08/2021	01/12/2021	20	$ 1.448.720	$ 459.540	$ 1.908.260	EGRESO	20	$ 459.540	CIUDADANO PIDE EGRESO VOLUNTARIO EL 01/12/21
71	Beltran		Jose	Manuel	1.023.877.861	05/08/2021	01/12/2021	20	$ 1.448.720	$ 459.540	$ 1.908.260	EGRESO	20	$ 459.540	CIUDADANO PIDE EGRESO VOLUNTARIO EL 01/12/21
72	Jaramillo	Alvarez	Juan	Guillermo	75.078.001	06/08/2021		20	$ 1.448.720	$ 459.540	$ 1.908.260				EN ATENCION
73	Diaz	Murillo	Jesus	David	78.077.231	06/08/2021		20	$ 1.448.720	$ 459.540	$ 1.908.260				EN ATENCION
74	Peñaloza	Arango	Jhon	Jairo	1.033.702.014	06/08/2021	07/12/2021	20	$ 1.448.720	$ 459.540	$ 1.908.260	EGRESO	14	$ 321.678	CIUDADANO PIDE EGRESO VOLUNTARIO EL 07/12/21
75	Lino		Javier	William	1.026.560.309	06/08/2021		20	$ 1.448.720	$ 459.540	$ 1.908.260				EN ATENCION
76	Correal		Milton	Cesar	14.569.957	06/08/2021		20	$ 1.448.720	$ 459.540	$ 1.908.260				EN ATENCION
77	Ibañez	Garcia	Jesus	David	1.218.213.030	06/08/2021		20	$ 1.448.720	$ 459.540	$ 1.908.260				EN ATENCION
78	Jimenez	Agudelo	Josue	Fernando	80.400.971	06/08/2021		20	$ 1.448.720	$ 459.540	$ 1.908.260				EN ATENCION
79	Simbaqueva	Moreno	Jonathan		1.022.334.883	12/08/2021		20	$ 1.448.720	$ 459.540	$ 1.908.260	HOSPITALIZACION	1	$ 20.400	CIUDADANO HOSPITALIZADO EL 1/12/21, regresa a comunidad el 02/12/21
80	Rodriguez		Jairo		79.122.983	12/08/2021		20	$ 1.448.720	$ 459.540	$ 1.908.260				EN ATENCION
81	Vanegas		Jaime		1.010.180.721	12/08/2021		20	$ 1.448.720	$ 459.540	$ 1.908.260				EN ATENCION
82	Orjuela	Jimenez	Wilmar	Javier	1.022.946.072	13/08/2021		20	$ 1.448.720	$ 459.540	$ 1.908.260				EN ATENCION
83	Garcia		Helmun		1.010.196.082	13/08/2021		20	$ 1.448.720	$ 459.540	$ 1.908.260				EN ATENCION
84	Quecan	Camacho	Jhon	Edison	1.026.602.267	13/08/2021	01/12/2021	20	$ 1.448.720	$ 459.540	$ 1.908.260	EGRESO	20	$ 459.540	CIUDADANO PIDE EGRESO VOLUNTARIO EL 01/12/21
85	Diaz del Castillo	Hernandez	Cesar		7.142.430	20/08/2021		20	$ 1.448.720	$ 459.540	$ 1.908.260				EN ATENCION
86	Niño	Nieto	Jose	Mauricio	80.257.419	02/09/2021		20	$ 1.448.720	$ 459.540	$ 1.908.260				EN ATENCION
87	Gonzalez	Castrillon	Argail		1.026.590.450	02/09/2021		20	$ 1.448.720	$ 459.540	$ 1.908.260				EN ATENCION
88	Gutierrez	Sanchez	Jaime		10.089.157	02/09/2021		20	$ 1.448.720	$ 459.540	$ 1.908.260				EN ATENCION
89	Moreno	Puerto	Reinaldo	Alirio	19.431.671	09/09/2021		20	$ 1.448.720	$ 459.540	$ 1.908.260				EN ATENCION
90	Pinzon	Granados	Marco	Aurellio	80.191.699	19/11/2021		20	$ 1.448.720	$ 459.540	$ 1.908.260				EN ATENCION
91	Vargas	Vega	Andres	Mauricio	1.031.128.720	22/09/2021	15/12/2021	20	$ 1.448.720	$ 459.540	$ 1.908.260	EGRESO	6	$ 137.862	CIUDADANO EGRESADO POR INCUMPLIMIENTO AL PACTO DE CONVIVENCIA EL 15/12/21
92	Bernal	Bolaños	Alberto		79.406.875	15/10/2021		20	$ 1.448.720	$ 459.540	$ 1.908.260				EN ATENCION
93	Parra		Ricardo		19.493.192	26/10/2021		20	$ 1.448.720	$ 459.540	$ 1.908.260				EN ATENCION
94	Ramirez	Ramirez	Mauricio		79.142.317	26/10/2021		20	$ 1.448.720	$ 459.540	$ 1.908.260				EN ATENCION
95	Reina	Arias	Hector	Alfonso	1.031.139.416	29/10/2021		20	$ 1.448.720	$ 459.540	$ 1.908.260				EN ATENCION
96	Mendez	Diaz	Miguel	Abadia	19.298.511	29/10/2021		20	$ 1.448.720	$ 459.540	$ 1.908.260				EN ATENCION
97	Bernal	Mendoza	Jhon	Fredy	80.057.543	29/10/2021		20	$ 1.448.720	$ 459.540	$ 1.908.260				EN ATENCION
98	Otalora	Castañeda	Jose	Angel	19.422.496	29/10/2021		20	$ 1.448.720	$ 459.540	$ 1.908.260				EN ATENCION
99	Cruz	Mora	Jose	Angel	79.546.398	02/11/2021	03/12/2021	20	$ 1.448.720	$ 459.540	$ 1.908.260	EGRESO	18	$ 413.586	CIUDADANO PIDE EGRESO VOLUNTARIO EL 03/12/21
100	Bareño	Romero	Carlos	Sedier	79.238.624	02/11/2021		20	$ 1.448.720	$ 459.540	$ 1.908.260				EN ATENCION
101	Guzman	Alarcon	Michael	Josue	1.013.577.304	12/11/2021	17/12/2021	20	$ 1.448.720	$ 459.540	$ 1.908.260	EGRESO	4	$ 91.908	CIUDADANO PIDE EGRESO VOLUNTARIO EL 17/12/21
102	Barriga	Cepeda	Sandra	Omaira	1.022.946.511	02/11/2021		20	$ 1.448.720	$ 459.540	$ 1.908.260				EN ATENCION
103	Caipa	Carranza	Jhon	Henry	80.233.134	04/11/2021	14/12/2021	20	$ 1.448.720	$ 459.540	$ 1.908.260	EGRESO	7	$ 160.839	CIUDADANO EGRESADO POR ABANDONO DE PROCESO EL 14/12/21
104	Chaparro	Rojas	Jose	Ricardo	80.204.588	04/11/2021		20	$ 1.448.720	$ 459.540	$ 1.908.260				EN ATENCION
105	Martinez	Bolaños	Julio	Enrique	19.473.585	04/11/2021		20	$ 1.448.720	$ 459.540	$ 1.908.260				EN ATENCION
106	Pachon	Suarez	Angel	Mario	79.501.504	04/11/2021		20	$ 1.448.720	$ 459.540	$ 1.908.260				EN ATENCION
107	Santiesteban	Gomez	Walter		79.756.910	04/11/2021		20	$ 1.448.720	$ 459.540	$ 1.908.260				EN ATENCION
108	Novoa	Franco	Ivan	Isidro	79.963.778	04/11/2021		20	$ 1.448.720	$ 459.540	$ 1.908.260				EN ATENCION
109	Zapata	Rivera	Jhon	Helmuth	79.635.775	04/11/2021	03/12/2021	20	$ 1.448.720	$ 459.540	$ 1.908.260	EGRESO	18	$ 413.586	CIUDADANO EGRESADO POR ABANDONO DE PROCESO EL 03/12/21
110	Duarte	Laverde	Ricardo		1.031.130.944	12/11/2021		20	$ 1.448.720	$ 459.540	$ 1.908.260				EN ATENCION
111	Hernandez	Bolivar	Diego	Alexander	87.066.680	12/11/2021		20	$ 1.448.720	$ 459.540	$ 1.908.260				
112	Herrera	Rueda	Sandro	Jair	1.032.368.053	02/12/2021		20	$ 1.448.720	$ 459.540	$ 1.908.260	INGRESO	1	$ 22.977	CIUDADANO INGRESA REMITIDO DE LA COMUNIDAD DE VIDA EL CAMINO EL 02/12/21
113	Gomez	Riveros	Miller	Ricardo	1.033.700.363	02/12/2021		20	$ 1.448.720	$ 459.540	$ 1.908.260	INGRESO	1	$ 22.977	CIUDADANO INGRESA REMITIDO DE LA COMUNIDAD DE VIDA EL CAMINO EL 02/12/21
114	Gomez	Giraldo	Juan	Carlos	17.313.255	03/12/2021		20	$ 1.448.720	$ 459.540	$ 1.908.260	INGRESO	2	$ 45.954	CIUDADANO INGRESA REMITIDO DEL HOGAR DE PASO DIA Y NOCHE LOS MARTIRES EL 03/12/21
115	Suarez	Contreras	Cristian	Camilo	80.853.740	03/12/2021		20	$ 1.448.720	$ 459.540	$ 1.908.260	INGRESO	2	$ 45.954	CIUDADANO INGRESA REMITIDO DEL CENTRO DE AUTOCUIDADO PUENTE ARANDA EL 03/12/21
116	Ruiz		Fernando		6.774.497	16/12/2021		20	$ 1.448.720	$ 459.540	$ 1.908.260	INGRESO	15	$ 344.655	CIUDADANO INGRESA REMITIDO DEL CENTRO SOCCOSANITARIO BALCANES EL 16/12/21
117	Muñoz	Baltazar	Mauricio		6.567.913	16/12/2021		20	$ 1.448.720	$ 459.540	$ 1.908.260	INGRESO	15	$ 344.655	CIUDADANO INGRESA REMITIDO DEL CENTRO SOCCOSANITARIO BALCANES EL 16/12/21
118	Oviedo		Gustavo	Adolfo	8.025.353	16/12/2021		20	$ 1.448.720	$ 459.540	$ 1.908.260	INGRESO	15	$ 344.655	CIUDADANO INGRESA REMITIDO DEL CENTRO SOCCOSANITARIO BALCANES EL 16/12/21
119								20	$ 1.448.720	$ 0	$ 1.448.720				
120								20	$ 1.448.720	$ 0	$ 1.448.720				
121								20	$ 1.448.720	$ 0	$ 1.448.720				
122								20	$ 1.448.720	$ 0	$ 1.448.720				
123								20	$ 1.448.720	$ 0	$ 1.448.720				
124								20	$ 1.448.720	$ 0	$ 1.448.720				
125								20	$ 1.448.720	$ 0	$ 1.448.720				
126								20	$ 1.448.720	$ 0	$ 1.448.720				
127								20	$ 1.448.720	$ 0	$ 1.448.720				
128								20	$ 1.448.720	$ 0	$ 1.448.720				
129								20	$ 1.448.720	$ 0	$ 1.448.720				
130								20	$ 1.448.720	$ 0	$ 1.448.720				
								2600	$ 188.333.600	$ 54.225.720	$ 242.559.320			$ 6.805.482	

24.1. TALENTO HUMANO NO CONTRATADO

ROLL	DIAS	VALOR MES	VALOR DIA	VALOR TOTAL DESCUENTO
Tallerista	20	$ 2.829.556	$ 94.319	$ 1.886.371
Promotor Social	9	$ 2.380.000	$ 79.333	$ 714.000
TOTAL DESCUENTO TALENTO HUMANO NO CONTRATADO	29	$ 5.209.556	$ 173.652	$ 2.600.371

23. SUBTOTAL PERIODO A PAGAR	$ 242.559.320
24.DESCUENTOS Y/O NOVEDADES DEL PERIODO	$ 9.405.853
25. VALOR TOTAL A PAGAR PERIODO	$ 233.153.467

22.1. TIPO DE NOVEDAD

NOVEDADES Y DESCUENTOS		
INGRESO		$ 22.977
EGRESO		$ 22.977
HOSPITALIZACION		$ 20.400
SALIDAS A MEDIO FAMILIAR		$ 20.400
SALIDAS A INCLUSION SOCIAL		$ 20.400

26.FIRMAS

FIRMA	RONAL CAMELO CHAVES	FIRMA	RICARDO ERNESTO ZULUAGA GIRALDC
CC.No.	7.943.109	CC.No.	11.222.446
Número telefónico:	3107787444	Número telefónico:	3102510143
Cargo:	REPRESENTANTE LEGAL	Cargo:	APOYO A LA SUPERVISION
Dependencia:	CONSORCIO VIENTOS DE UN MUNDO MEJOR	Dependencia:	SUBDIRECCION PARA LA ADULTEZ

Firmado Electronicamente con AZSign
Acuerdo: 20211222-183550-d2c280-79431739
2021-12-22T18:47:24-05:00 - Pagina 3 de 5

Firmado Electronicamente con AZSign
Acuerdo: 20211222-183550-d2c280-79431739
2021-12-22T18:47:24-05:00 - Pagina 4 de 5

REGISTRO DE FIRMAS ELECTRONICAS

LIQUIDACION CUPOS CTO 7587 PAGO 07

SECRETARÍA DISTRITAL DE INTEGRACIÓN SOCIAL

gestionado por: azsign.com.co

Id Acuerdo: 20211222-183550-d2c280-79431739 Creación: 2021-12-22 18:35:50

Estado: Finalizado Finalización: 2021-12-22 18:47:22

Escanee el código para verificación

Revisión: APOYO A LA SUPERVISION

RICARDO ERNESTO ZULUAGA GIRALDO
11.222.446
RZuluaga@sdis.gov.co
APOYO A LA SUPERVISION
SECRETARIA DE INTREGACION SOCIAL

Elaboración: REPRESENTANTE LEGAL CONSORCIO VIENTOS DE UN MUNDO MEJOR

RONAL CAMELO CHAVES
79443109
vientosdeunmundomejor@gmail.com
REPRESENTANTE LEGAL
CONSORCIO VIENTOS DE UN MUNDO MEJOR

Firmado Electronicamente con AZSign
Acuerdo: 20211222-183550-d2c280-79431739
2021-12-22T18:47:24-05:00 - Pagina 5 de 5

REPORTE DE TRAZABILIDAD

LIQUIDACION CUPOS CTO 7587 PAGO 07

SECRETARÍA DISTRITAL DE INTEGRACIÓN SOCIAL

gestionado por: azsign.com.co

Id Acuerdo: 20211222-183550-d2c280-79431739 Creación: 2021-12-22 18:35:50

Estado: Finalizado Finalización: 2021-12-22 18:47:22

Escanee el código para verificación

TRAMITE	PARTICIPANTE	ESTADO	ENVIO, LECTURA Y RESPUESTA
Elaboración	RONAL CAMELO CHAVES vientosdeunmundomejor@gmail.com REPRESENTANTE LEGAL CONSORCIO VIENTOS DE UN MUNDO MEJOR	Aprobado	Env.: 2021-12-22 18:35:51 Lec.: 2021-12-22 18:44:35 Res.: 2021-12-22 18:44:47 IP Res.: 191.102.199.66
Revisión	RICARDO ERNESTO ZULUAGA GIRALDO RZuluaga@sdis.gov.co APOYO A LA SUPERVISION SECRETARIA DE INTREGACION SOCIAL	Aprobado	Env.: 2021-12-22 18:44:47 Lec.: 2021-12-22 18:47:14 Res.: 2021-12-22 18:47:22 IP Res.: 186.84.77.141