

Registraduria Sabanagrande

PRESENTADO POR
Ing cristhian

CREADO EN
2025-08-22

UBICACIÓN
Carrera 6 27
083040 Sabanagrande
Atlántico
CO



Superficie total:
539.66 m²

Pisos
2

Habitaciones
16

Baños
2

Notas

Mantenimiento y adecuación

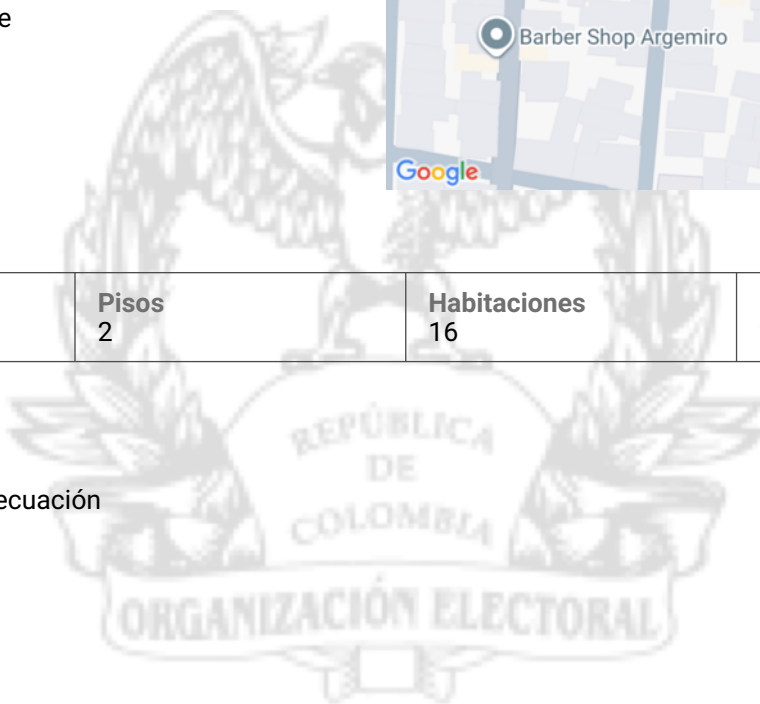

REGISTRADURÍA
NACIONAL DEL ESTADO CIVIL

Registraduría Sabanagrande

Carrera 6 27, 083040 Sabanagrande, Atlántico, CO
 SUPERFICIE TOTAL: 539.66 m² • SUPERFICIE DE LA VIVIENDA: 195.95 m² • PISOS: 2 •
 HABITACIONES: 16



▼ 1º piso

SUPERFICIE TOTAL: 361.37 m² • SUPERFICIE DE LA VIVIENDA: 195.95 m² • HABITACIONES: 15

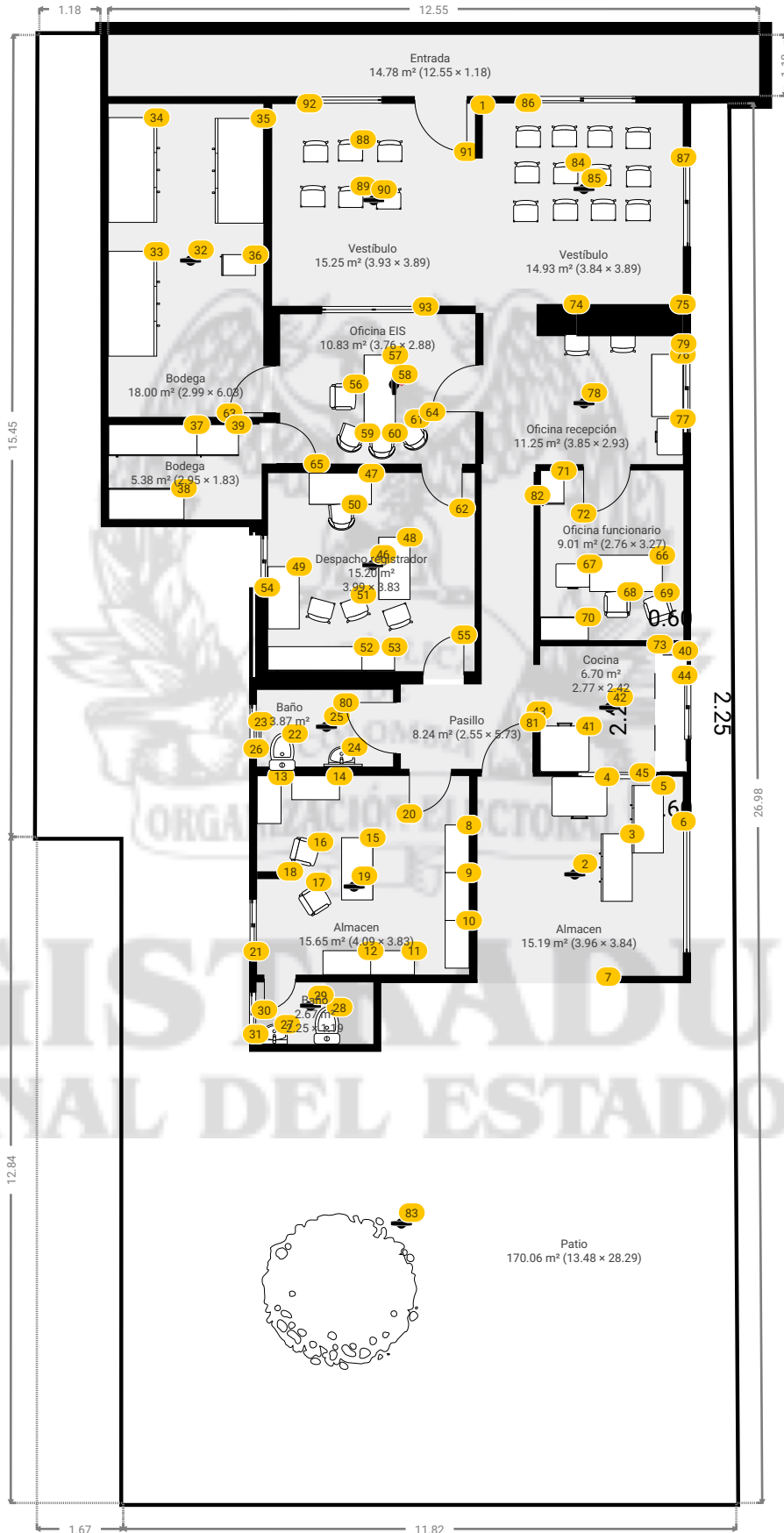

Registraduría Sabanagrande

Carrera 6 27, 083040 Sabanagrande, Atlántico, CO
SUPERFICIE TOTAL: 539.66 m² • SUPERFICIE DE LA VIVIENDA: 195.95 m² • PISOS: 2 •
HABITACIONES: 16



▼ 1º piso

Esesor de las paredes interiores
0.15 m

1 PARED DIVISORIA

Medidas
1.04 m x 0.15 m x 2.70 m (Ancho x Profundidad x Altura)



REGISTRADURÍA
NACIONAL DEL ESTADO CIVIL

Registraduría Sabanagrande

Carrera 6 27, 083040 Sabanagrande, Atlántico, CO
SUPERFICIE TOTAL: 539.66 m² • SUPERFICIE DE LA VIVIENDA: 195.95 m² • PISOS: 2 •
HABITACIONES: 16



▼ Almacen 1º piso

ANCHO: 3.96 m • LONGITUD: 3.84 m • ALTURA DEL TECHO: 2.69 m
ÁREA: 15.19 m² • PERÍMETRO: 15.59 m

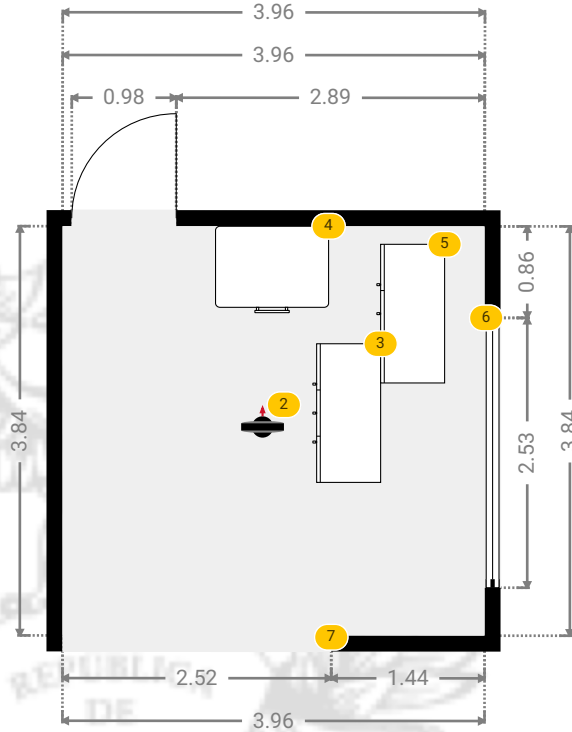

▼ Almacen/1º piso

Fotos



Foto 1



Foto 2



Foto 3



Foto 4



Foto 5



Foto 6

2 PANORAMA 360

Foto



3 APARADOR

Medidas

1.30 m x 0.60 m x 0.70 m (Ancho x Profundidad x Altura)



Registraduría Sabanagrande

Carrera 6 27, 083040 Sabanagrande, Atlántico, CO
SUPERFICIE TOTAL: 539.66 m² • SUPERFICIE DE LA VIVIENDA: 195.95 m² • PISOS: 2 •
HABITACIONES: 16



▼ Almacen/1º piso

3 APARADOR

Fotos



Foto 1



Foto 2

4 MESA AUXILIAR

Medidas

1.06 m x 0.76 m x 0.76 m (Ancho x Profundidad x Altura)

Foto



5 APARADOR

Medidas

1.30 m x 0.60 m x 0.70 m (Ancho x Profundidad x Altura)

6 VENTANA FIJA

Medidas

2.53 m x 0.97 m (Ancho x Altura)

Distancia al Piso

1.15 m

Foto



7 ABERTURA

Medidas

2.52 m x 2.68 m (Ancho x Altura)

Distancia al Piso

0.00 m

Foto



Registraduría Sabanagrande

Carrera 6 27, 083040 Sabanagrande, Atlántico, CO
SUPERFICIE TOTAL: 539.66 m² • SUPERFICIE DE LA VIVIENDA: 195.95 m² • PISOS: 2 •
HABITACIONES: 16



▼ Fotos/Almacen

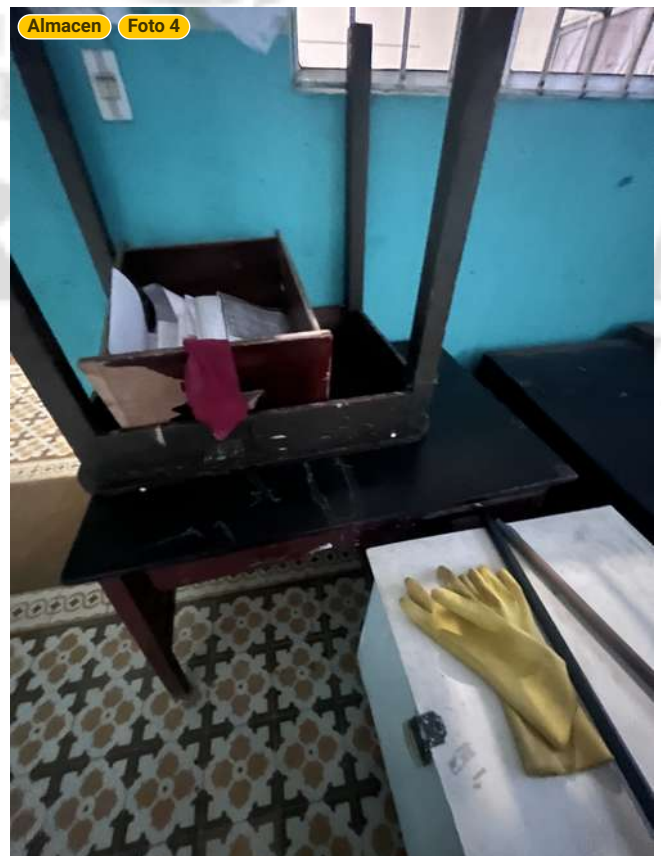

Registraduría Sabanagrande

Carrera 6 27, 083040 Sabanagrande, Atlántico, CO
SUPERFICIE TOTAL: 539.66 m² • SUPERFICIE DE LA VIVIENDA: 195.95 m² • PISOS: 2 •
HABITACIONES: 16



▼ Fotos/Almacen



Registraduría Sabanagrande

Carrera 6 27, 083040 Sabanagrande, Atlántico, CO
SUPERFICIE TOTAL: 539.66 m² • SUPERFICIE DE LA VIVIENDA: 195.95 m² • PISOS: 2 •
HABITACIONES: 16



▼ Fotos/Almacen



Registraduría Sabanagrande

Carrera 6 27, 083040 Sabanagrande, Atlántico, CO
SUPERFICIE TOTAL: 539.66 m² • SUPERFICIE DE LA VIVIENDA: 195.95 m² • PISOS: 2 •
HABITACIONES: 16



▼ Fotos/Almacen

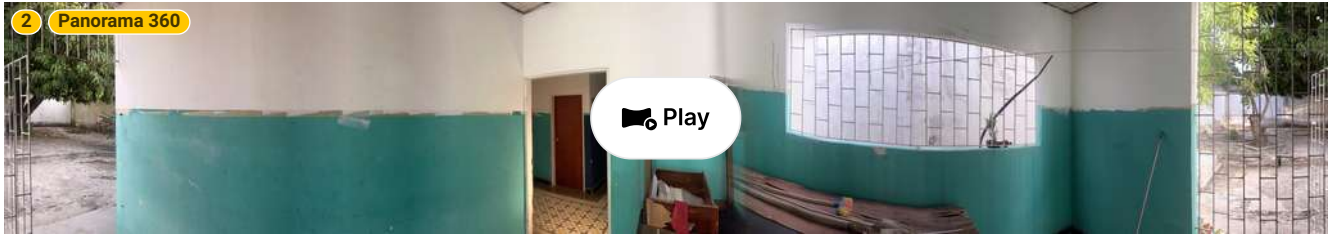

REGISTRADURÍA
NACIONAL DEL ESTADO CIVIL

Registraduría Sabanagrande

Carrera 6 27, 083040 Sabanagrande, Atlántico, CO
 SUPERFICIE TOTAL: 539.66 m² • SUPERFICIE DE LA VIVIENDA: 195.95 m² • PISOS: 2 •
 HABITACIONES: 16



▼ Almacen 1º piso

ANCHO: 4.09 m • LONGITUD: 3.83 m
 ÁREA: 15.65 m² • PERÍMETRO: 15.83 m

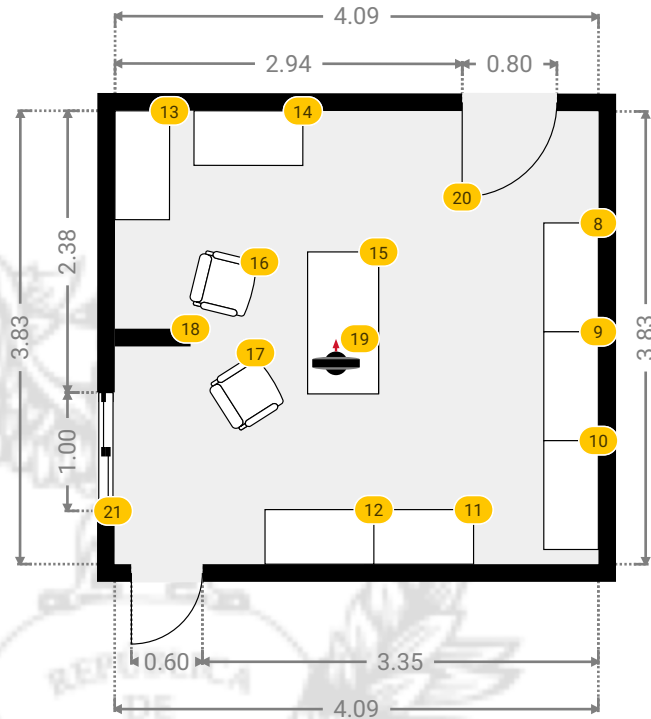
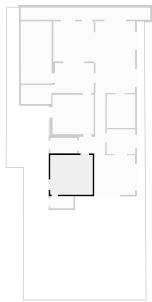

▼ Almacen/1º piso

Fotos

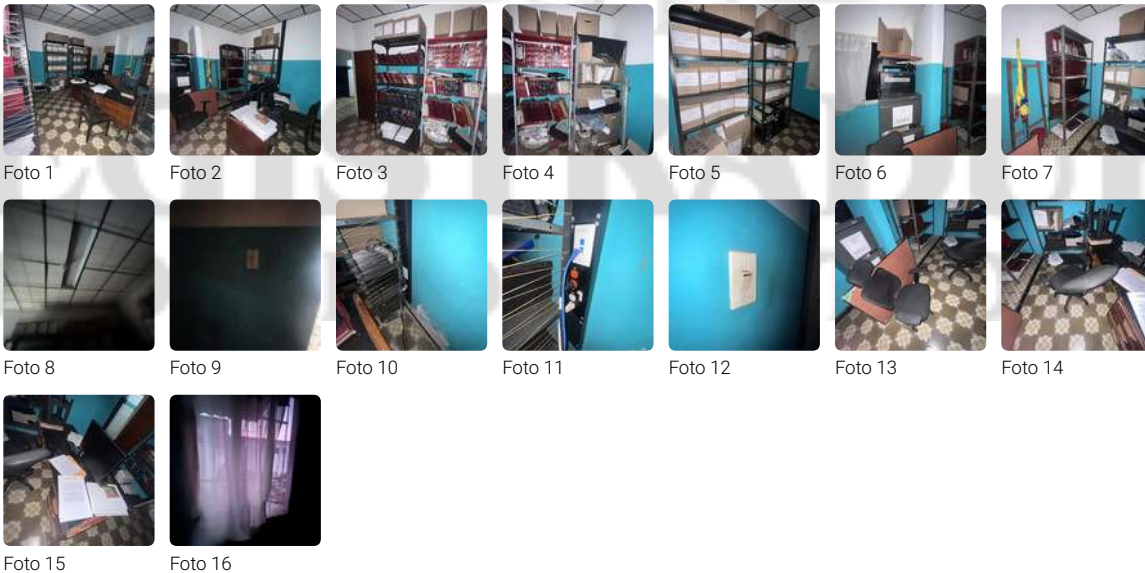

8 ESTANTE

Medidas
 0.92 m x 0.46 m x 2.00 m (Ancho x Profundidad x Altura)



Registraduría Sabanagrande

Carrera 6 27, 083040 Sabanagrande, Atlántico, CO
SUPERFICIE TOTAL: 539.66 m² • SUPERFICIE DE LA VIVIENDA: 195.95 m² • PISOS: 2 •
HABITACIONES: 16



▼ Almacen/1º piso







8 ESTANTE	<input type="checkbox"/>
Foto	
	
9 ESTANTE	<input type="checkbox"/>
Medidas 0.92 m x 0.46 m x 2.00 m (Ancho x Profundidad x Altura)	
10 ESTANTE	<input type="checkbox"/>
Medidas 0.92 m x 0.46 m x 2.00 m (Ancho x Profundidad x Altura)	
11 ESTANTE	<input type="checkbox"/>
Medidas 0.92 m x 0.46 m x 2.00 m (Ancho x Profundidad x Altura)	
Fotos	
	
	
Foto 1 Foto 2	
12 ESTANTE	<input type="checkbox"/>
Medidas 0.92 m x 0.46 m x 2.00 m (Ancho x Profundidad x Altura)	
13 ESTANTE	<input type="checkbox"/>
Medidas 0.92 m x 0.46 m x 2.00 m (Ancho x Profundidad x Altura)	
14 ESTANTE	<input type="checkbox"/>
Medidas 0.92 m x 0.46 m x 2.00 m (Ancho x Profundidad x Altura)	
Foto	
	
15 MESA PEQUEÑA (RECTANGULAR)	<input type="checkbox"/>
Medidas 1.20 m x 0.60 m x 1.00 m (Ancho x Profundidad x Altura)	

Registraduría Sabanagrande

Carrera 6 27, 083040 Sabanagrande, Atlántico, CO
SUPERFICIE TOTAL: 539.66 m² • SUPERFICIE DE LA VIVIENDA: 195.95 m² • PISOS: 2 •
HABITACIONES: 16



▼ Almacen/1º piso

-
- 15 MESA PEQUEÑA (RECTANGULAR)** 
- Foto
- 
-
- 16 SILLA GIRATORIA** 
- Medidas
0.50 m x 0.50 m x 1.00 m (Ancho x Profundidad x Altura)
-
- 17 SILLA GIRATORIA** 
- Medidas
0.50 m x 0.50 m x 1.00 m (Ancho x Profundidad x Altura)
-
- 18 PARED DIVISORIA** 
- Medidas
0.64 m x 0.15 m x 2.20 m (Ancho x Profundidad x Altura)
-
- 19 PANORAMA 360** 
- Foto
- 
-
- 20 PUERTA** 
- Medidas
0.80 m x 1.96 m (Ancho x Altura)
- Distancia al Piso
0.00 m
- Foto
- 
-
- 21 VENTANA CORREDERA** 
- Medidas
1.00 m x 1.00 m (Ancho x Altura)
- Distancia al Piso
1.00 m
-

Registraduría Sabanagrande

Carrera 6 27, 083040 Sabanagrande, Atlántico, CO
SUPERFICIE TOTAL: 539.66 m² • SUPERFICIE DE LA VIVIENDA: 195.95 m² • PISOS: 2 •
HABITACIONES: 16



▼ Almacen/1º piso

21 VENTANA CORREDERA



Fotos



Foto 1



Foto 2



REGISTRADURÍA
NACIONAL DEL ESTADO CIVIL

Registraduría Sabanagrande

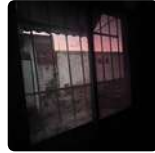
Carrera 6 27, 083040 Sabanagrande, Atlántico, CO
SUPERFICIE TOTAL: 539.66 m² • SUPERFICIE DE LA VIVIENDA: 195.95 m² • PISOS: 2 •
HABITACIONES: 16



▼ Fotos/Almacen



Registraduría Sabanagrande

Carrera 6 27, 083040 Sabanagrande, Atlántico, CO
SUPERFICIE TOTAL: 539.66 m² • SUPERFICIE DE LA VIVIENDA: 195.95 m² • PISOS: 2 •
HABITACIONES: 16



▼ Fotos/Almacen

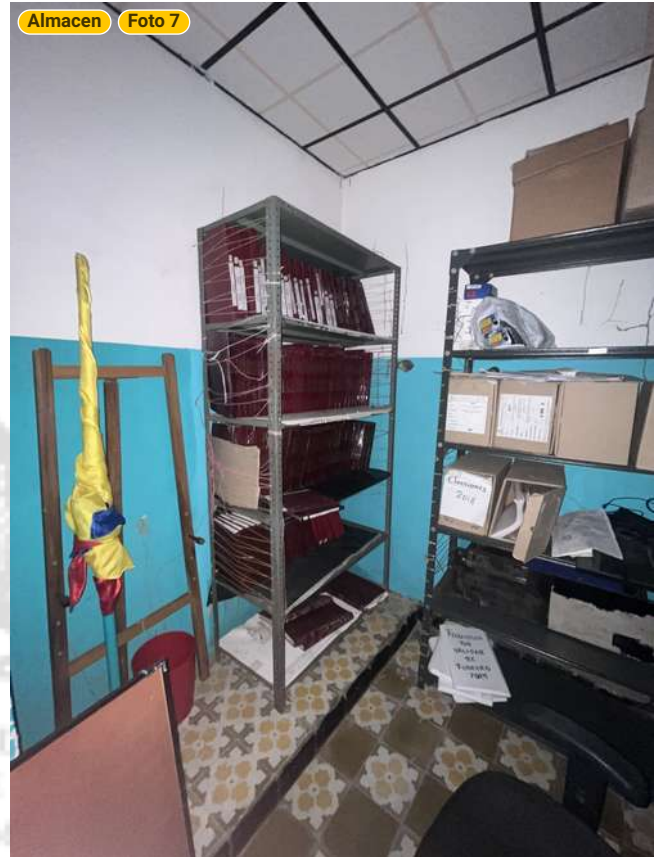

Registraduría Sabanagrande

Carrera 6 27, 083040 Sabanagrande, Atlántico, CO
SUPERFICIE TOTAL: 539.66 m² • SUPERFICIE DE LA VIVIENDA: 195.95 m² • PISOS: 2 •
HABITACIONES: 16



▼ Fotos/Almacen



Registraduría Sabanagrande

Carrera 6 27, 083040 Sabanagrande, Atlántico, CO
SUPERFICIE TOTAL: 539.66 m² • SUPERFICIE DE LA VIVIENDA: 195.95 m² • PISOS: 2 •
HABITACIONES: 16



▼ Fotos/Almacen

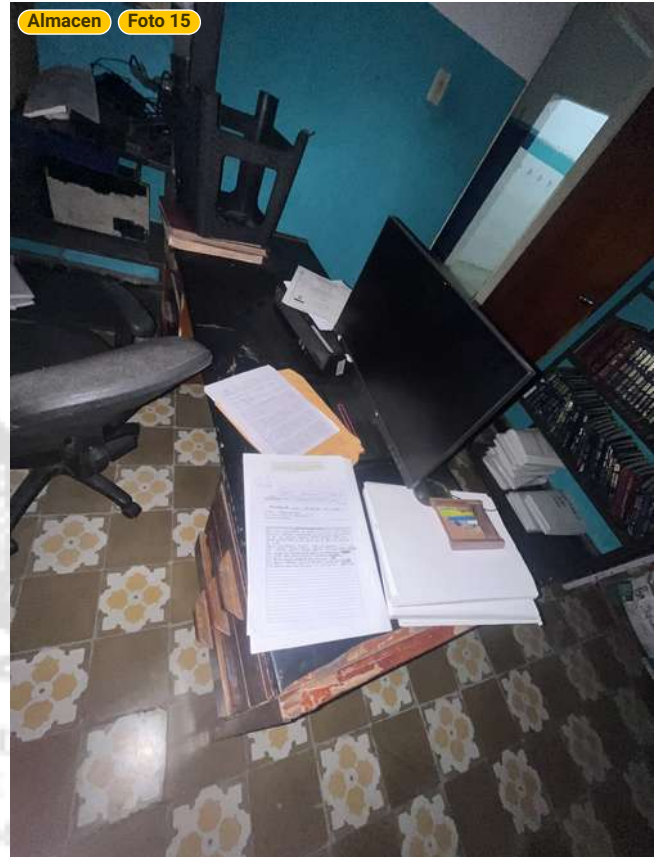

Registraduría Sabanagrande

Carrera 6 27, 083040 Sabanagrande, Atlántico, CO
SUPERFICIE TOTAL: 539.66 m² • SUPERFICIE DE LA VIVIENDA: 195.95 m² • PISOS: 2 •
HABITACIONES: 16



▼ Fotos/Almacen

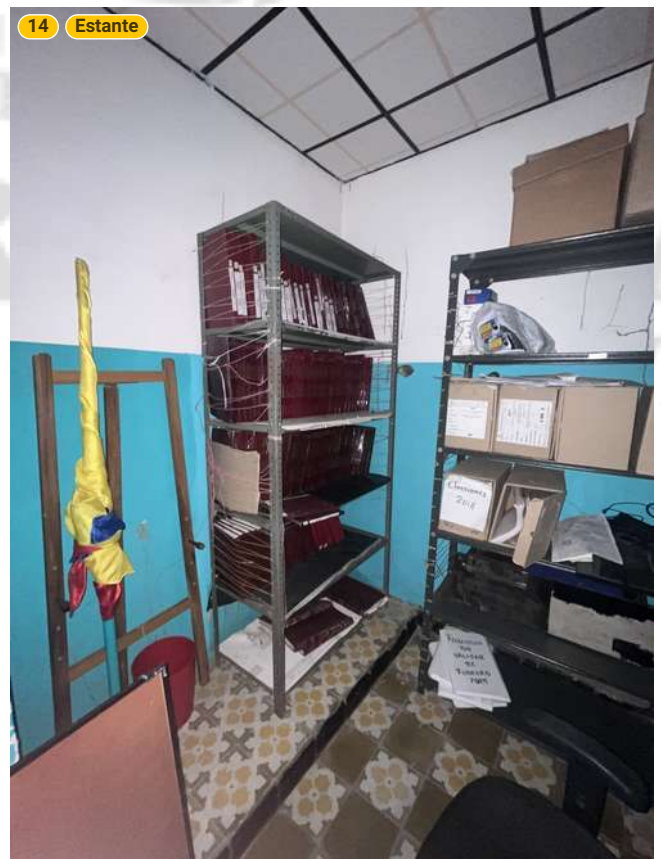

Registraduría Sabanagrande

Carrera 6 27, 083040 Sabanagrande, Atlántico, CO
SUPERFICIE TOTAL: 539.66 m² • SUPERFICIE DE LA VIVIENDA: 195.95 m² • PISOS: 2 •
HABITACIONES: 16



▼ Fotos/Almacen

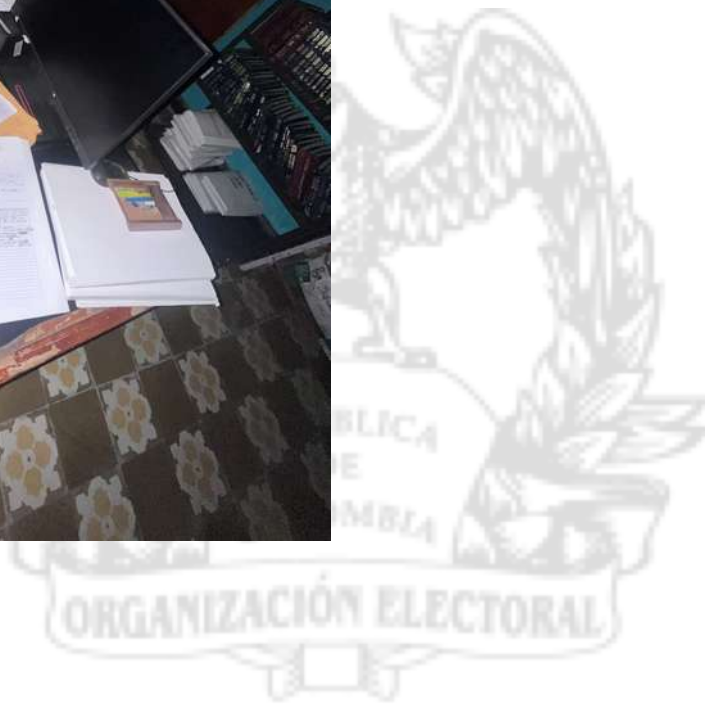
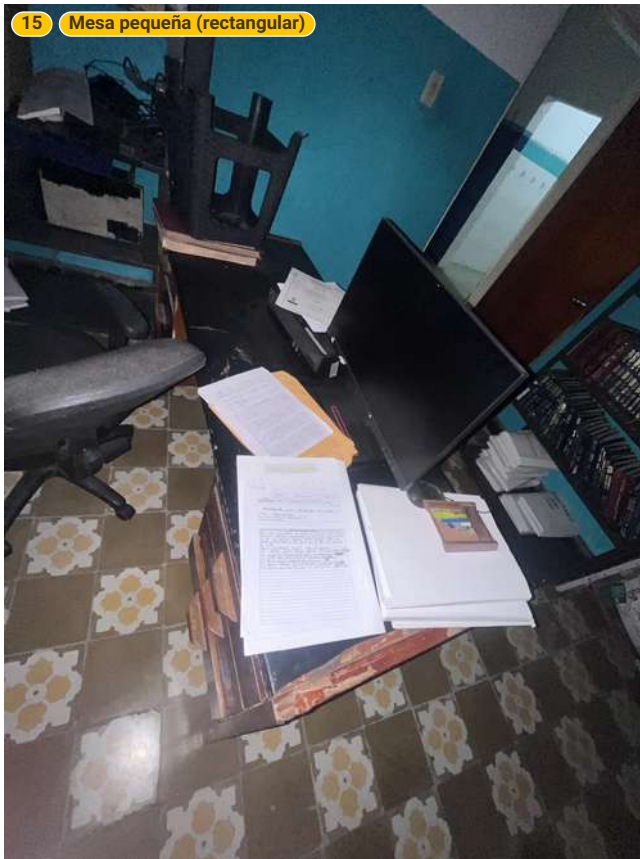

REGISTRADURÍA
NACIONAL DEL ESTADO CIVIL

Registraduría Sabanagrande

Carrera 6 27, 083040 Sabanagrande, Atlántico, CO
SUPERFICIE TOTAL: 539.66 m² • SUPERFICIE DE LA VIVIENDA: 195.95 m² • PISOS: 2 •
HABITACIONES: 16



▼ Fotos/Almacen



Registraduría Sabanagrande

Carrera 6 27, 083040 Sabanagrande, Atlántico, CO
SUPERFICIE TOTAL: 539.66 m² • SUPERFICIE DE LA VIVIENDA: 195.95 m² • PISOS: 2 •
HABITACIONES: 16



▼ Fotos/Almacen



ORGANIZACIÓN ELECTORAL

REGISTRADURÍA
NACIONAL DEL ESTADO CIVIL

Registraduría Sabanagrande

Carrera 6 27, 083040 Sabanagrande, Atlántico, CO
SUPERFICIE TOTAL: 539.66 m² • SUPERFICIE DE LA VIVIENDA: 195.95 m² • PISOS: 2 •
HABITACIONES: 16



▼ Fotos/Almacen

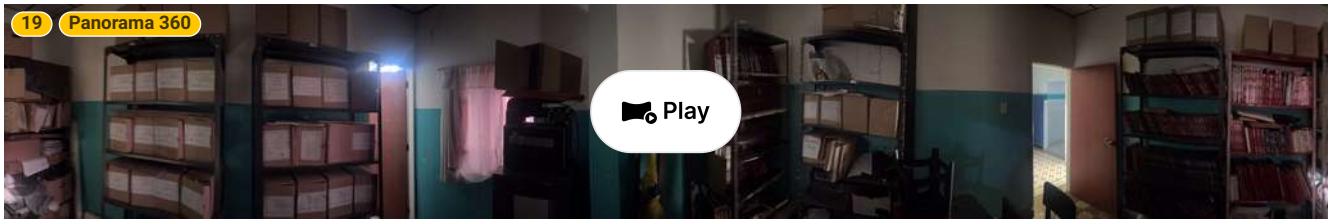

REGISTRADURÍA
NACIONAL DEL ESTADO CIVIL

Registraduría Sabanagrande

Carrera 6 27, 083040 Sabanagrande, Atlántico, CO
SUPERFICIE TOTAL: 539.66 m² • SUPERFICIE DE LA VIVIENDA: 195.95 m² • PISOS: 2 •
HABITACIONES: 16



▼ Baño 1º piso

ANCHO: 2.62 m • LONGITUD: 1.48 m • ALTURA DEL TECHO: 2.69 m
ÁREA: 3.87 m² • PERÍMETRO: 8.20 m

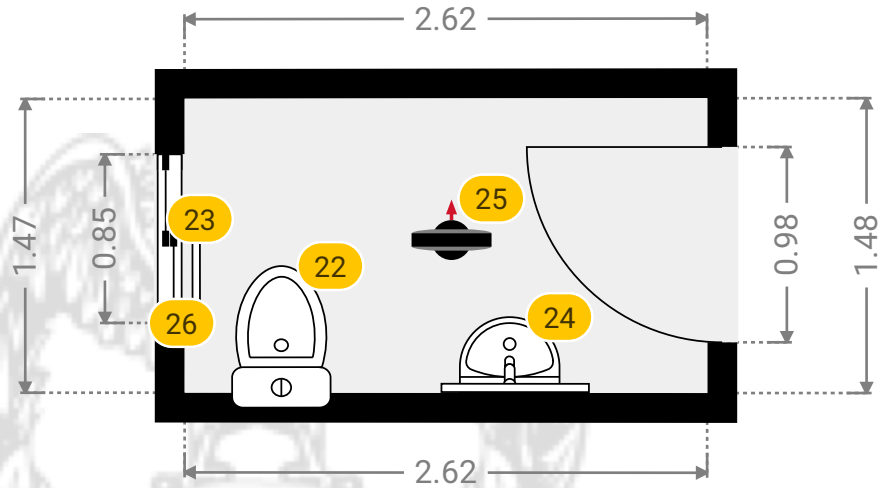
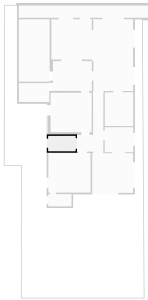

▼ Baño/1º piso

Fotos



Foto 1

Foto 2

Foto 3

Foto 4

Foto 5

Foto 6

22 ASEO

Medidas
0.49 m x 0.71 m x 0.72 m (Ancho x Profundidad x Altura)



Foto



23 BARRA DE APOYO

Medidas
0.60 m x 0.08 m x 0.09 m (Ancho x Profundidad x Altura)

0.0 0.5 1.0 1.5m

1:38

Registraduría Sabanagrande

Carrera 6 27, 083040 Sabanagrande, Atlántico, CO
SUPERFICIE TOTAL: 539.66 m² • SUPERFICIE DE LA VIVIENDA: 195.95 m² • PISOS: 2 •
HABITACIONES: 16



▼ Baño/1º piso

23 BARRA DE APOYO

Distancia al Piso
0.91 m

24 LAVABO CON SEMI PEDESTAL

Medidas
0.50 m x 0.38 m x 0.61 m (Ancho x Profundidad x Altura)

Distancia al Piso
0.50 m

Foto



25 PANORAMA 360

Foto



26 VENTANA CORREDERA

Medidas
0.85 m x 0.40 m (Ancho x Altura)

Distancia al Piso
1.86 m

Foto



Registraduría Sabanagrande

Carrera 6 27, 083040 Sabanagrande, Atlántico, CO
SUPERFICIE TOTAL: 539.66 m² • SUPERFICIE DE LA VIVIENDA: 195.95 m² • PISOS: 2 •
HABITACIONES: 16



▼ Fotos/Baño



Registraduría Sabanagrande

Carrera 6 27, 083040 Sabanagrande, Atlántico, CO
SUPERFICIE TOTAL: 539.66 m² • SUPERFICIE DE LA VIVIENDA: 195.95 m² • PISOS: 2 •
HABITACIONES: 16



▼ Fotos/Baño



Registraduría Sabanagrande

Carrera 6 27, 083040 Sabanagrande, Atlántico, CO
SUPERFICIE TOTAL: 539.66 m² • SUPERFICIE DE LA VIVIENDA: 195.95 m² • PISOS: 2 •
HABITACIONES: 16



▼ Fotos/Baño

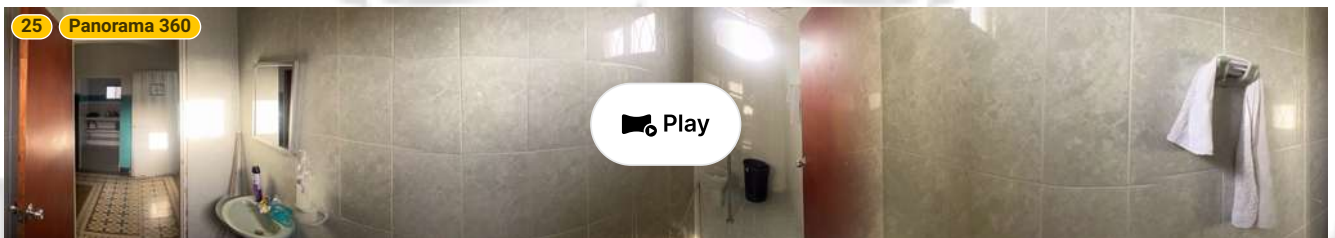

Registraduría Sabanagrande

Carrera 6 27, 083040 Sabanagrande, Atlántico, CO
SUPERFICIE TOTAL: 539.66 m² • SUPERFICIE DE LA VIVIENDA: 195.95 m² • PISOS: 2 •
HABITACIONES: 16



▼ Baño 1º piso

ANCHO: 2.25 m • LONGITUD: 1.19 m • ALTURA DEL TECHO: 2.69 m
ÁREA: 2.67 m² • PERÍMETRO: 6.87 m

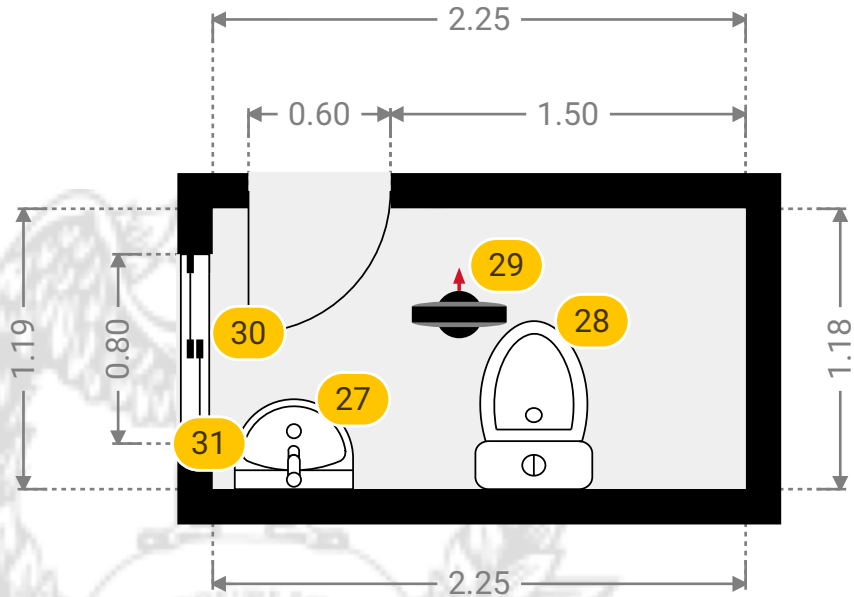

▼ Baño/1º piso

Fotos



Foto 1

Foto 2

Foto 3

Foto 4

Foto 5

27 LAVABO CON SEMI PEDESTAL

Medidas

0.50 m x 0.38 m x 0.61 m (Ancho x Profundidad x Altura)

Distancia al Piso

0.50 m

Foto



28 ASEO

Medidas



0.0 0.5 1.0 1.5m

1:32

Registraduría Sabanagrande

Carrera 6 27, 083040 Sabanagrande, Atlántico, CO
SUPERFICIE TOTAL: 539.66 m² • SUPERFICIE DE LA VIVIENDA: 195.95 m² • PISOS: 2 •
HABITACIONES: 16



▼ Baño/1º piso

28 ASEO

0.49 m x 0.71 m x 0.72 m (Ancho x Profundidad x Altura)



Foto



29 PANORAMA 360

Foto



30 PUERTA

Medidas

0.60 m x 1.97 m (Ancho x Altura)

Distancia al Piso

0.00 m



31 VENTANA CORREDERA

Medidas

0.80 m x 0.38 m (Ancho x Altura)

Distancia al Piso

1.76 m

Foto



Registraduría Sabanagrande

Carrera 6 27, 083040 Sabanagrande, Atlántico, CO
SUPERFICIE TOTAL: 539.66 m² • SUPERFICIE DE LA VIVIENDA: 195.95 m² • PISOS: 2 •
HABITACIONES: 16



▼ Fotos/Baño

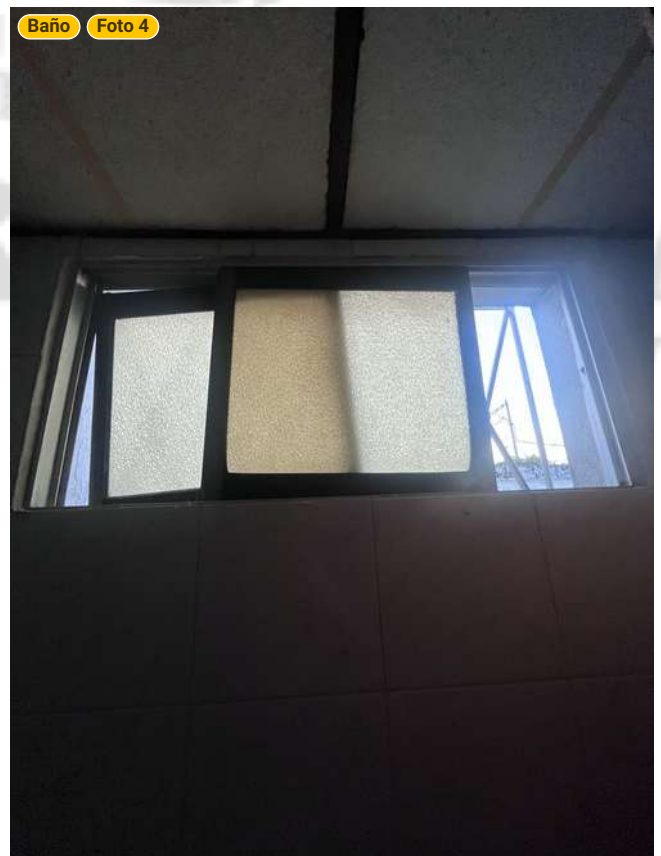

Registraduría Sabanagrande

Carrera 6 27, 083040 Sabanagrande, Atlántico, CO
SUPERFICIE TOTAL: 539.66 m² • SUPERFICIE DE LA VIVIENDA: 195.95 m² • PISOS: 2 •
HABITACIONES: 16



▼ Fotos/Baño

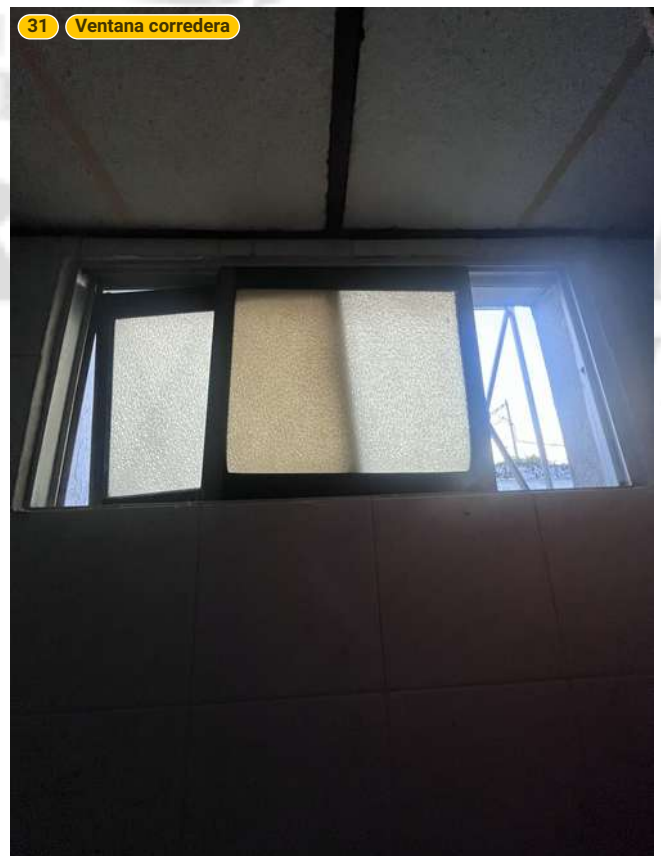

Registraduría Sabanagrande

Carrera 6 27, 083040 Sabanagrande, Atlántico, CO
SUPERFICIE TOTAL: 539.66 m² • SUPERFICIE DE LA VIVIENDA: 195.95 m² • PISOS: 2 •
HABITACIONES: 16



▼ Fotos/Baño

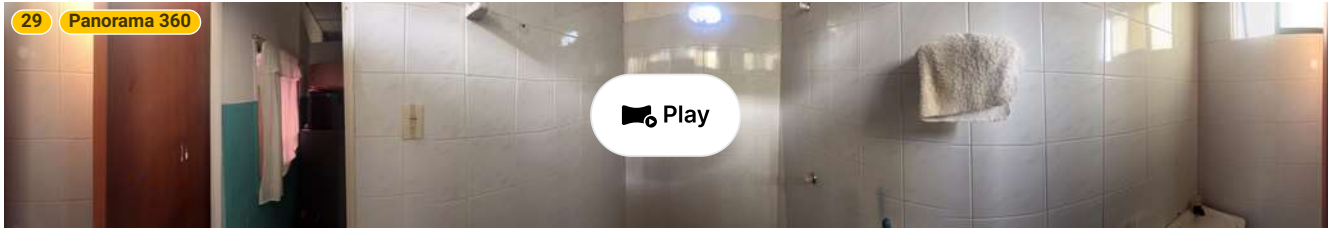

REGISTRADURÍA
NACIONAL DEL ESTADO CIVIL

Registraduría Sabanagrande

Carrera 6 27, 083040 Sabanagrande, Atlántico, CO
SUPERFICIE TOTAL: 539.66 m² • SUPERFICIE DE LA VIVIENDA: 195.95 m² • PISOS: 2 •
HABITACIONES: 16



▼ Bodega 1º piso

ANCHO: 2.99 m • LONGITUD: 6.03 m
ÁREA: 18.00 m² • PERÍMETRO: 18.03 m

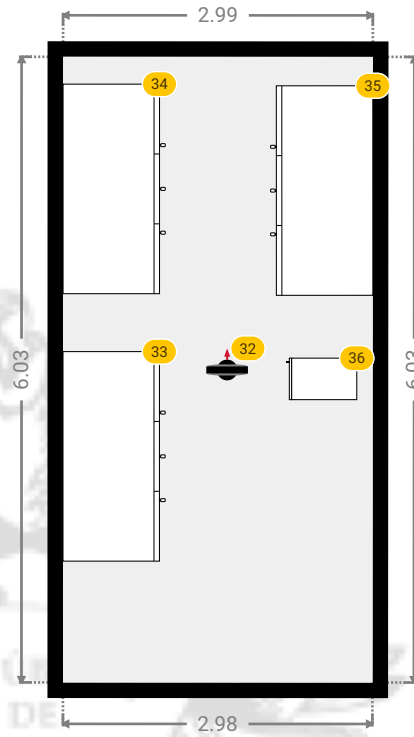
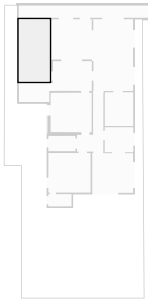

▼ Bodega/1º piso

Fotos



Foto 1



Foto 2



Foto 3



Foto 4



Foto 5



Foto 6



Foto 7



Foto 8



Foto 9



Foto 10



Foto 11



Foto 12



Foto 13



Foto 14



Foto 15



Foto 16

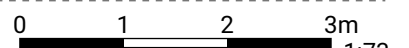

Registraduría Sabanagrande

Carrera 6 27, 083040 Sabanagrande, Atlántico, CO
SUPERFICIE TOTAL: 539.66 m² • SUPERFICIE DE LA VIVIENDA: 195.95 m² • PISOS: 2 •
HABITACIONES: 16



▼ Bodega/1º piso

32 PANORAMA 360

Foto



33 APARADOR

Medidas

2.02 m x 0.93 m x 1.02 m (Ancho x Profundidad x Altura)

Fotos



Foto 1



Foto 2



Foto 3



34 APARADOR

Medidas

2.02 m x 0.93 m x 1.02 m (Ancho x Profundidad x Altura)

Fotos



Foto 1



Foto 2



35 APARADOR

Medidas

2.02 m x 0.93 m x 1.02 m (Ancho x Profundidad x Altura)

Foto



36 ARMARIO

Medidas

0.40 m x 0.65 m x 1.28 m (Ancho x Profundidad x Altura)



Registraduría Sabanagrande

Carrera 6 27, 083040 Sabanagrande, Atlántico, CO
SUPERFICIE TOTAL: 539.66 m² • SUPERFICIE DE LA VIVIENDA: 195.95 m² • PISOS: 2 •
HABITACIONES: 16



▼ Bodega/1º piso

36 ARMARIO

Fotos



Foto 1



Foto 2



Foto 3



Foto 4



Foto 5



Foto 6



REGISTRADURÍA
NACIONAL DEL ESTADO CIVIL

Registraduría Sabanagrande

Carrera 6 27, 083040 Sabanagrande, Atlántico, CO
SUPERFICIE TOTAL: 539.66 m² • SUPERFICIE DE LA VIVIENDA: 195.95 m² • PISOS: 2 •
HABITACIONES: 16



▼ Fotos/Bodega



Registraduría Sabanagrande

Carrera 6 27, 083040 Sabanagrande, Atlántico, CO
SUPERFICIE TOTAL: 539.66 m² • SUPERFICIE DE LA VIVIENDA: 195.95 m² • PISOS: 2 •
HABITACIONES: 16



▼ Fotos/Bodega



Registraduría Sabanagrande

Carrera 6 27, 083040 Sabanagrande, Atlántico, CO
SUPERFICIE TOTAL: 539.66 m² • SUPERFICIE DE LA VIVIENDA: 195.95 m² • PISOS: 2 •
HABITACIONES: 16



▼ Fotos/Bodega



Registraduría Sabanagrande

Carrera 6 27, 083040 Sabanagrande, Atlántico, CO
SUPERFICIE TOTAL: 539.66 m² • SUPERFICIE DE LA VIVIENDA: 195.95 m² • PISOS: 2 •
HABITACIONES: 16



▼ Fotos/Bodega

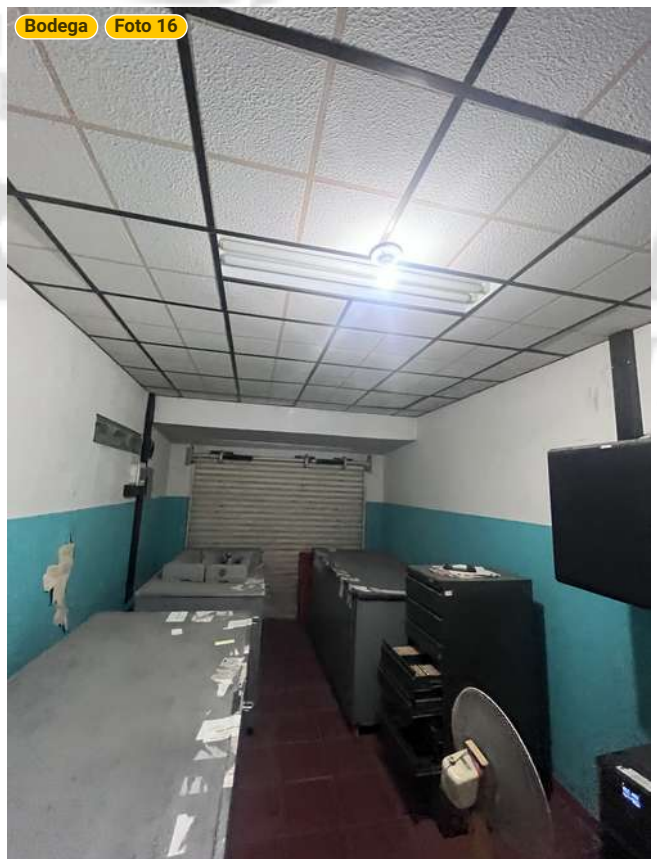

Registraduría Sabanagrande

Carrera 6 27, 083040 Sabanagrande, Atlántico, CO
SUPERFICIE TOTAL: 539.66 m² • SUPERFICIE DE LA VIVIENDA: 195.95 m² • PISOS: 2 •
HABITACIONES: 16



▼ Fotos/Bodega

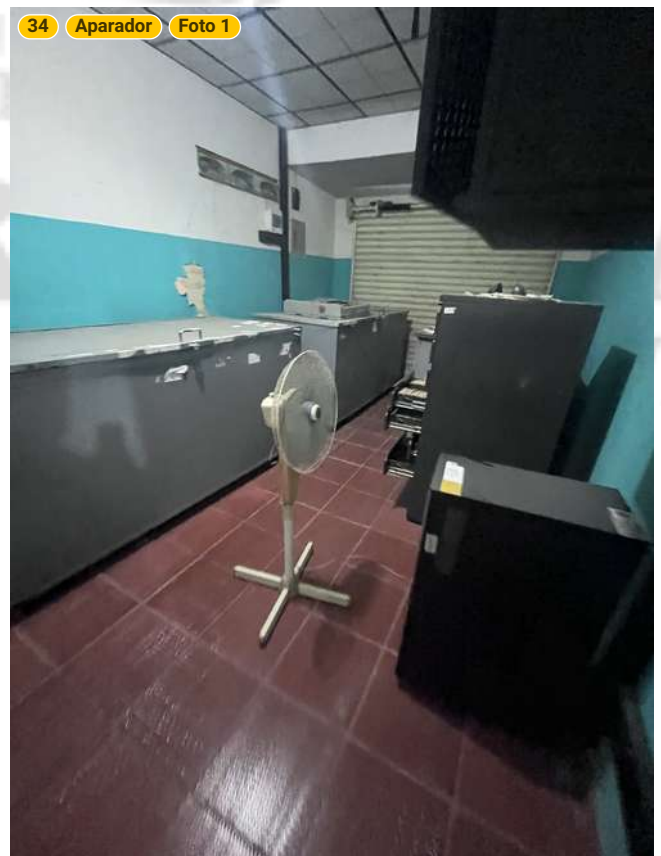

Registraduría Sabanagrande

Carrera 6 27, 083040 Sabanagrande, Atlántico, CO
SUPERFICIE TOTAL: 539.66 m² • SUPERFICIE DE LA VIVIENDA: 195.95 m² • PISOS: 2 •
HABITACIONES: 16



▼ Fotos/Bodega

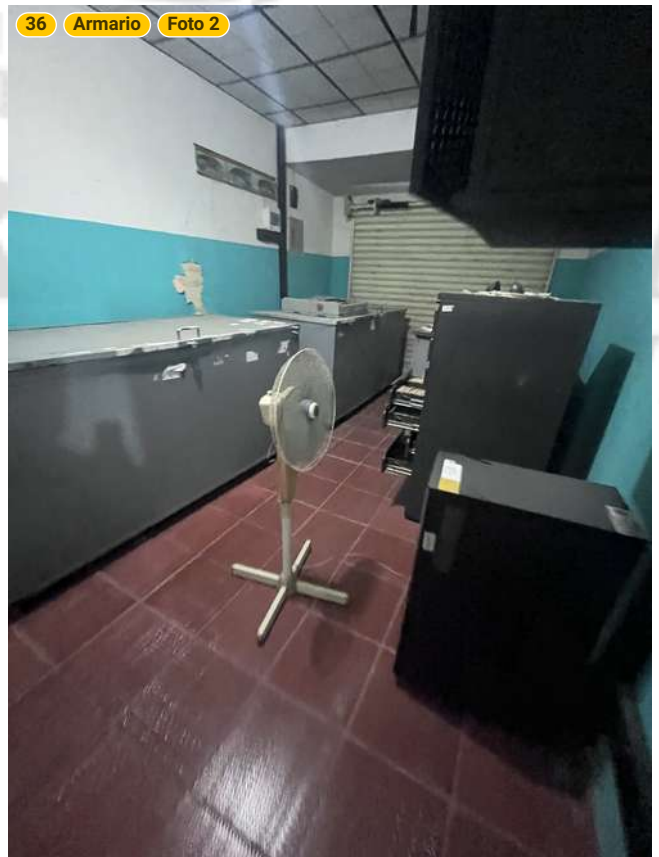

Registraduría Sabanagrande

Carrera 6 27, 083040 Sabanagrande, Atlántico, CO
SUPERFICIE TOTAL: 539.66 m² • SUPERFICIE DE LA VIVIENDA: 195.95 m² • PISOS: 2 •
HABITACIONES: 16



▼ Fotos/Bodega

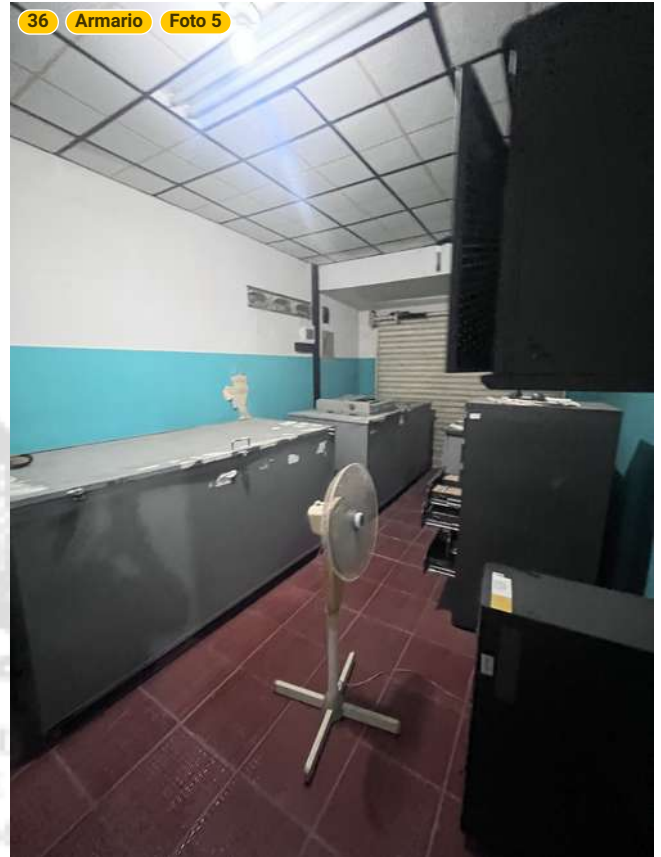

Registraduría Sabanagrande

Carrera 6 27, 083040 Sabanagrande, Atlántico, CO
SUPERFICIE TOTAL: 539.66 m² • SUPERFICIE DE LA VIVIENDA: 195.95 m² • PISOS: 2 •
HABITACIONES: 16



▼ Fotos/Bodega



REGISTRADURÍA
NACIONAL DEL ESTADO CIVIL

Registraduría Sabanagrande

Carrera 6 27, 083040 Sabanagrande, Atlántico, CO
SUPERFICIE TOTAL: 539.66 m² • SUPERFICIE DE LA VIVIENDA: 195.95 m² • PISOS: 2 •
HABITACIONES: 16



▼ Bodega 1º piso

ANCHO: 2.95 m • LONGITUD: 1.83 m
ÁREA: 5.38 m² • PERÍMETRO: 9.54 m

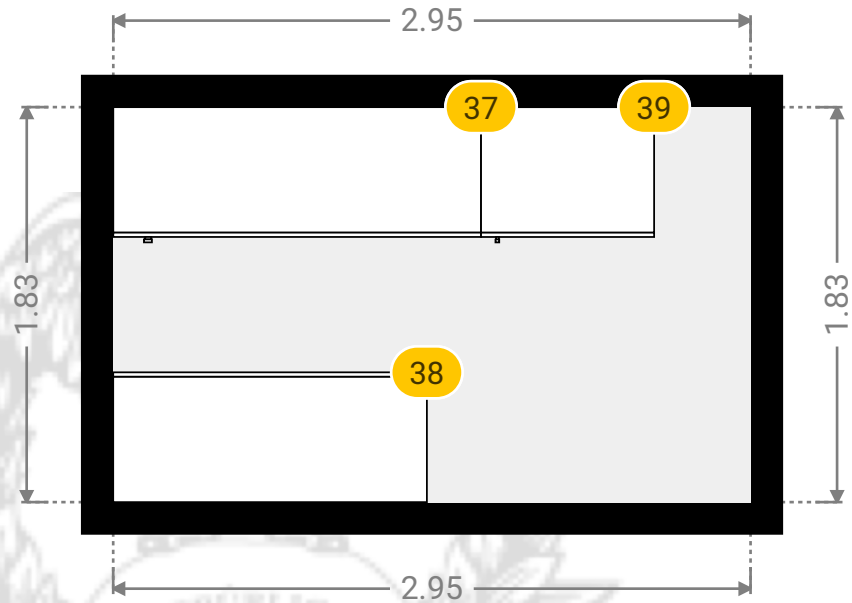
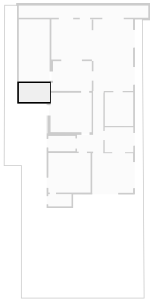

▼ Bodega/1º piso

Fotos



Foto 1

Foto 2

Foto 3

Foto 4

37 ARMARIO

Medidas
1.70 m x 0.60 m x 1.92 m (Ancho x Profundidad x Altura)



38 ARMARIO

Medidas
1.45 m x 0.60 m x 1.00 m (Ancho x Profundidad x Altura)



Fotos



Foto 1

Foto 2

Registraduría Sabanagrande

Carrera 6 27, 083040 Sabanagrande, Atlántico, CO
SUPERFICIE TOTAL: 539.66 m² • SUPERFICIE DE LA VIVIENDA: 195.95 m² • PISOS: 2 •
HABITACIONES: 16



▼ Bodega/1º piso

39 ARMARIO

Medidas

0.80 m x 0.60 m x 2.00 m (Ancho x Profundidad x Altura)



Fotos



Foto 1



Foto 2



REGISTRADURÍA
NACIONAL DEL ESTADO CIVIL

Registraduría Sabanagrande

Carrera 6 27, 083040 Sabanagrande, Atlántico, CO
SUPERFICIE TOTAL: 539.66 m² • SUPERFICIE DE LA VIVIENDA: 195.95 m² • PISOS: 2 •
HABITACIONES: 16



▼ Fotos/Bodega

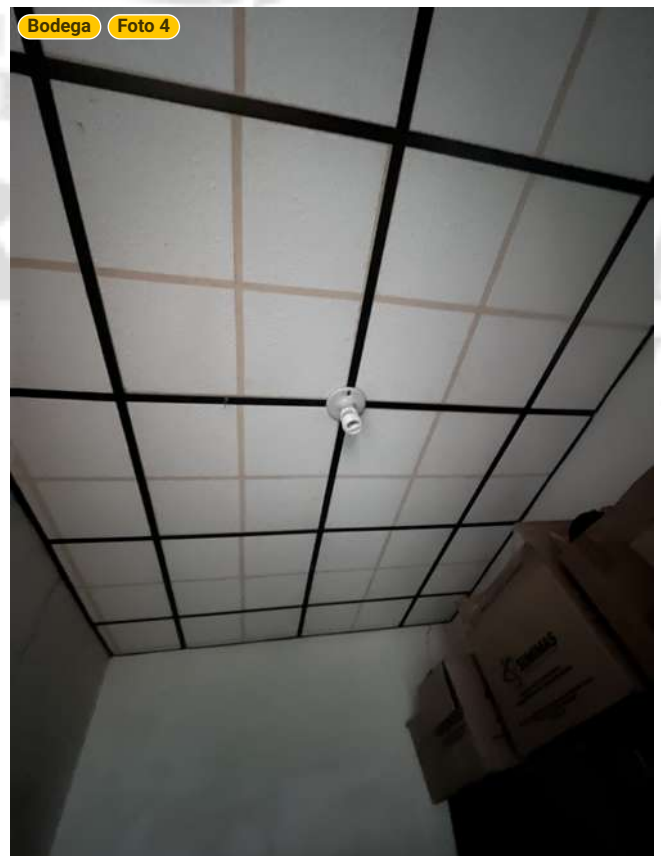
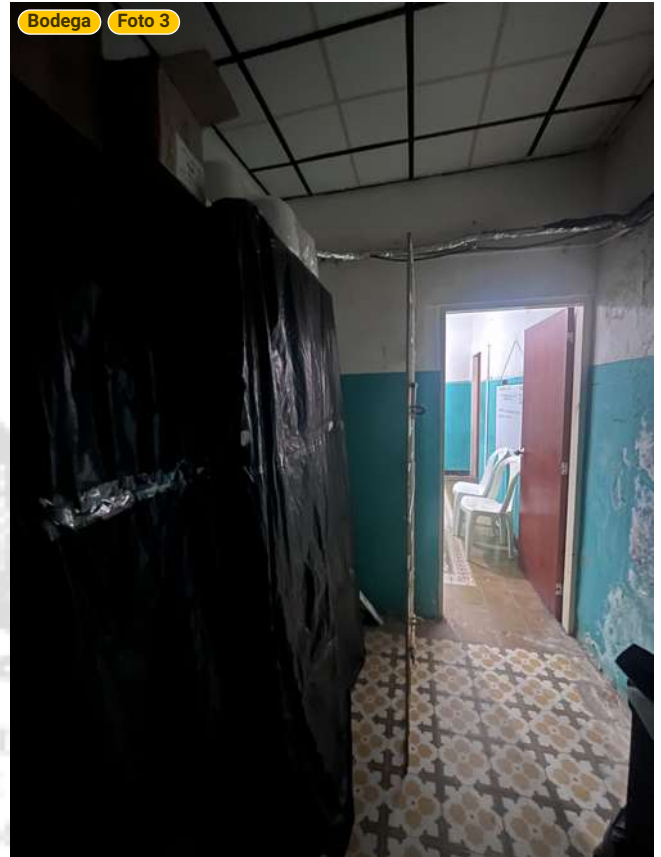

Registraduría Sabanagrande

Carrera 6 27, 083040 Sabanagrande, Atlántico, CO
SUPERFICIE TOTAL: 539.66 m² • SUPERFICIE DE LA VIVIENDA: 195.95 m² • PISOS: 2 •
HABITACIONES: 16



▼ Fotos/Bodega

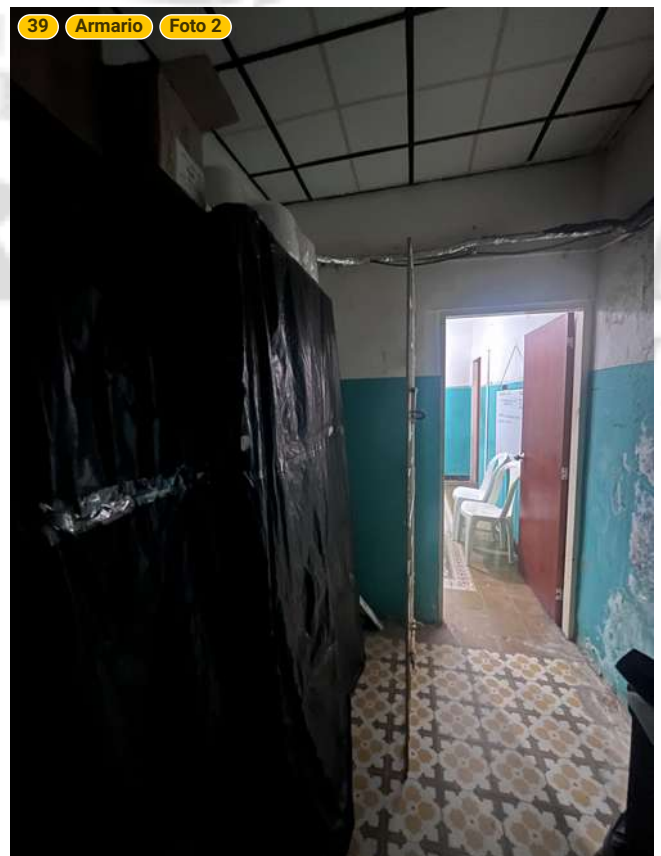

Registraduría Sabanagrande

Carrera 6 27, 083040 Sabanagrande, Atlántico, CO
SUPERFICIE TOTAL: 539.66 m² • SUPERFICIE DE LA VIVIENDA: 195.95 m² • PISOS: 2 •
HABITACIONES: 16



▼ Cocina 1º piso

ANCHO: 2.77 m • LONGITUD: 2.42 m
ÁREA: 6.70 m² • PERÍMETRO: 10.38 m

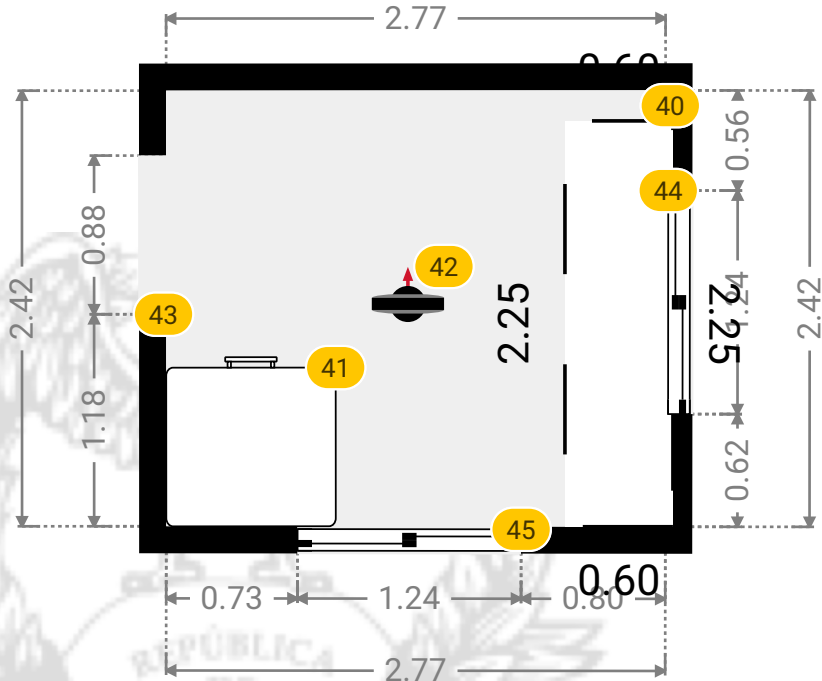
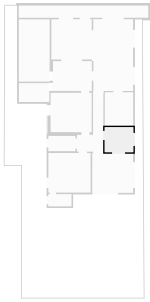

▼ Cocina/1º piso

Fotos



Foto 1

Foto 2

Foto 3

Foto 4

Foto 5

40 FORMA DE LA COCINA

Medidas

0.57 m x 2.42 m x 0.88 m (Ancho x Profundidad x Altura)



Fotos



Foto 1

Foto 2

41 MESA AUXILIAR

Medidas

0.94 m x 0.88 m x 0.72 m (Ancho x Profundidad x Altura)

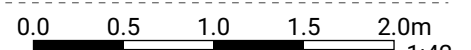

1:42

Registraduría Sabanagrande

Carrera 6 27, 083040 Sabanagrande, Atlántico, CO
SUPERFICIE TOTAL: 539.66 m² • SUPERFICIE DE LA VIVIENDA: 195.95 m² • PISOS: 2 •
HABITACIONES: 16



▼ Cocina/1º piso

42 PANORAMA 360

Foto



43 ABERTURA

Medidas

0.88 m x 1.88 m (Ancho x Altura)

Distancia al Piso

0.00 m

Foto



44 VENTANA CORREDERA

Medidas

1.24 m x 0.48 m (Ancho x Altura)

Distancia al Piso

1.56 m



45 VENTANA CORREDERA

Medidas

1.24 m x 0.48 m (Ancho x Altura)

Distancia al Piso

1.56 m

Fotos



Foto 1



Foto 2



Foto 3



Registraduría Sabanagrande

Carrera 6 27, 083040 Sabanagrande, Atlántico, CO
SUPERFICIE TOTAL: 539.66 m² • SUPERFICIE DE LA VIVIENDA: 195.95 m² • PISOS: 2 •
HABITACIONES: 16



▼ Fotos/Cocina

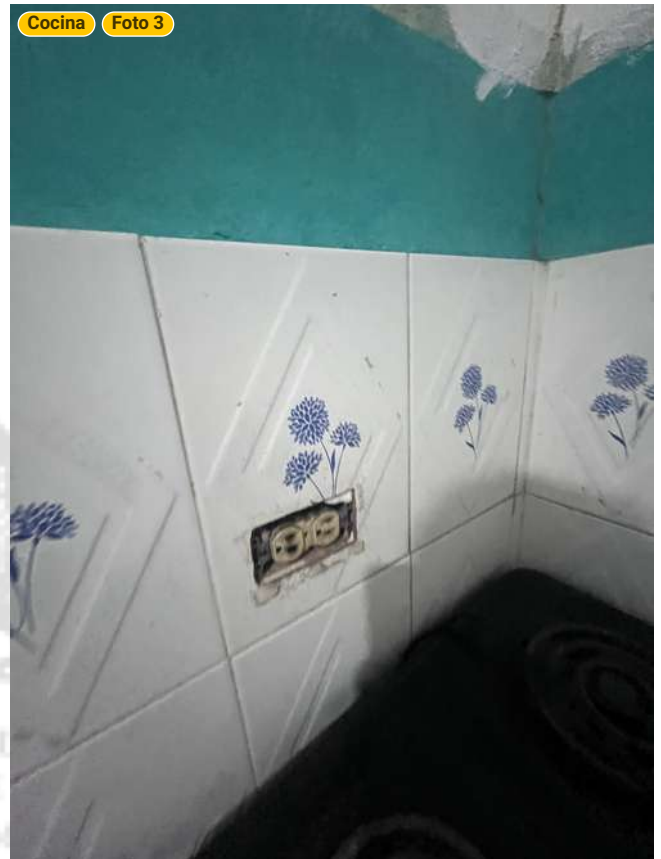
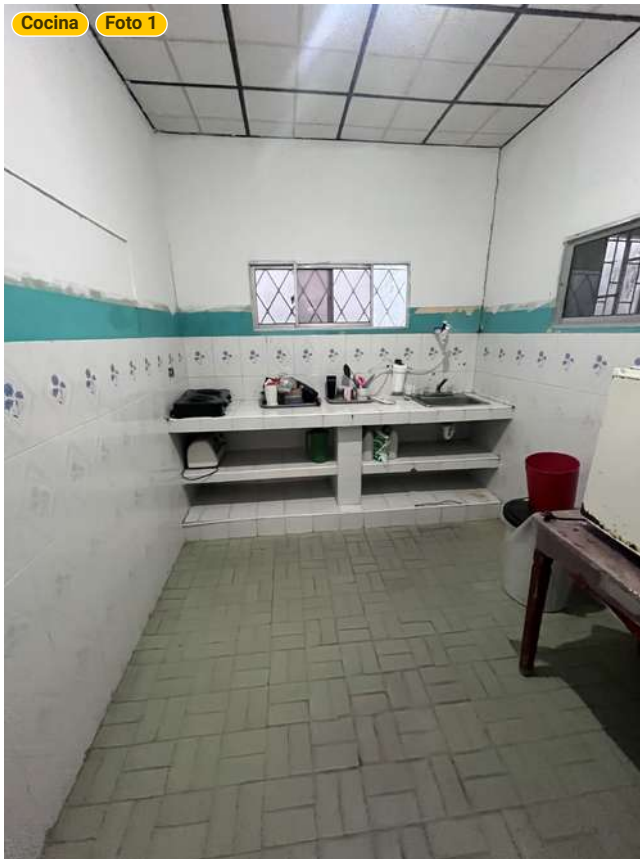

Registraduría Sabanagrande

Carrera 6 27, 083040 Sabanagrande, Atlántico, CO
SUPERFICIE TOTAL: 539.66 m² • SUPERFICIE DE LA VIVIENDA: 195.95 m² • PISOS: 2 •
HABITACIONES: 16



▼ Fotos/Cocina

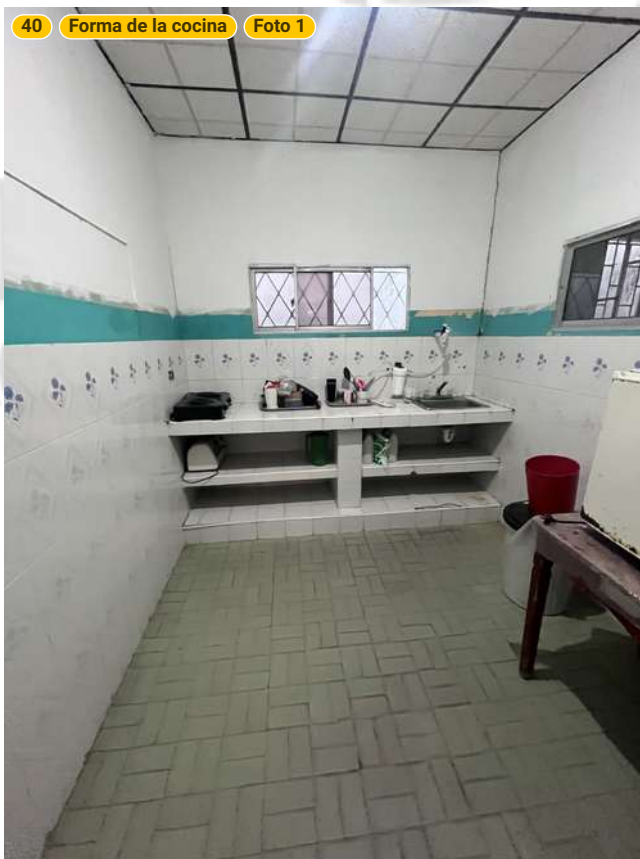

Registraduría Sabanagrande

Carrera 6 27, 083040 Sabanagrande, Atlántico, CO
SUPERFICIE TOTAL: 539.66 m² • SUPERFICIE DE LA VIVIENDA: 195.95 m² • PISOS: 2 •
HABITACIONES: 16



▼ Fotos/Cocina

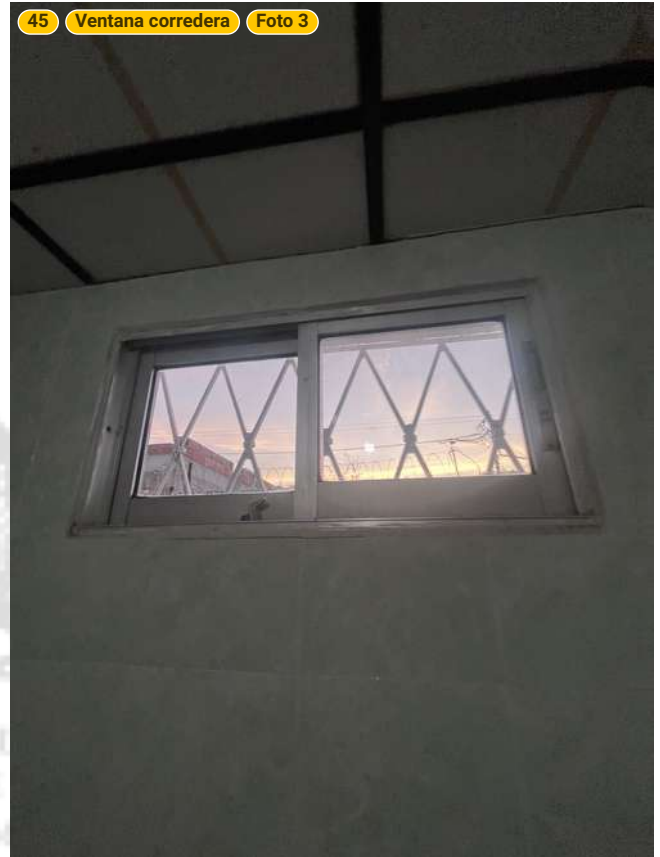

Registraduría Sabanagrande

Carrera 6 27, 083040 Sabanagrande, Atlántico, CO
SUPERFICIE TOTAL: 539.66 m² • SUPERFICIE DE LA VIVIENDA: 195.95 m² • PISOS: 2 •
HABITACIONES: 16



▼ Fotos/Cocina



REGISTRADURÍA
NACIONAL DEL ESTADO CIVIL

Registraduría Sabanagrande

Carrera 6 27, 083040 Sabanagrande, Atlántico, CO
SUPERFICIE TOTAL: 539.66 m² • SUPERFICIE DE LA VIVIENDA: 195.95 m² • PISOS: 2 •
HABITACIONES: 16



▼ Despacho registrador 1º piso

ANCHO: 3.99 m • LONGITUD: 3.83 m • ALTURA DEL TECHO: 2.69 m
ÁREA: 15.20 m² • PERÍMETRO: 15.60 m

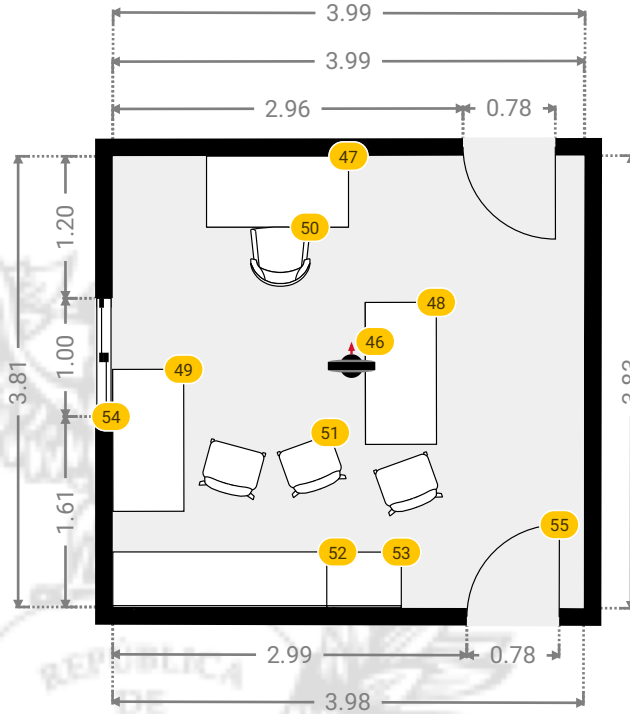
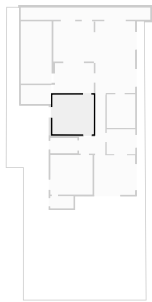

▼ Despacho registrador /1º piso

Fotos



Foto 1



Foto 2



Foto 3



Foto 4



Foto 5



Foto 6



Foto 7

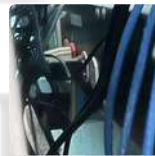

Foto 8



Foto 9



Foto 10



Foto 11



Foto 12

46 PANORAMA 360

Foto



Registraduría Sabanagrande

Carrera 6 27, 083040 Sabanagrande, Atlántico, CO
SUPERFICIE TOTAL: 539.66 m² • SUPERFICIE DE LA VIVIENDA: 195.95 m² • PISOS: 2 •
HABITACIONES: 16



▼ Despacho registrador /1º piso

47 MESA PEQUEÑA (RECTANGULAR)



Medidas

1.20 m x 0.60 m x 0.73 m (Ancho x Profundidad x Altura)

Foto



48 MESA PEQUEÑA (RECTANGULAR)



Medidas

1.20 m x 0.60 m x 0.73 m (Ancho x Profundidad x Altura)

Foto



49 MESA PEQUEÑA (RECTANGULAR)



Medidas

1.20 m x 0.60 m x 0.73 m (Ancho x Profundidad x Altura)

Foto



50 SILLA CON RESPALDO



Medidas

0.50 m x 0.50 m x 1.00 m (Ancho x Profundidad x Altura)

51 SILLA



Foto



52 ARMARIO



Medidas

1.90 m x 0.47 m x 2.25 m (Ancho x Profundidad x Altura)

Registraduría Sabanagrande

Carrera 6 27, 083040 Sabanagrande, Atlántico, CO
SUPERFICIE TOTAL: 539.66 m² • SUPERFICIE DE LA VIVIENDA: 195.95 m² • PISOS: 2 •
HABITACIONES: 16



▼ Despacho registrador /1º piso

52 ARMARIO

Foto



53 ARMARIO

Medidas

0.63 m x 0.47 m x 2.25 m (Ancho x Profundidad x Altura)



54 VENTANA CORREDERA

Medidas

1.00 m x 1.00 m (Ancho x Altura)

Distancia al Piso

1.00 m

Fotos



Foto 1



Foto 2



55 PUERTA

Medidas

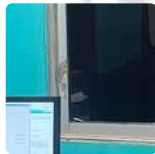
0.78 m x 2.01 m (Ancho x Altura)

Distancia al Piso

0.00 m

Fotos



Foto 1



Foto 2



Registraduría Sabanagrande

Carrera 6 27, 083040 Sabanagrande, Atlántico, CO
SUPERFICIE TOTAL: 539.66 m² • SUPERFICIE DE LA VIVIENDA: 195.95 m² • PISOS: 2 •
HABITACIONES: 16



▼ Fotos/Despacho registrador

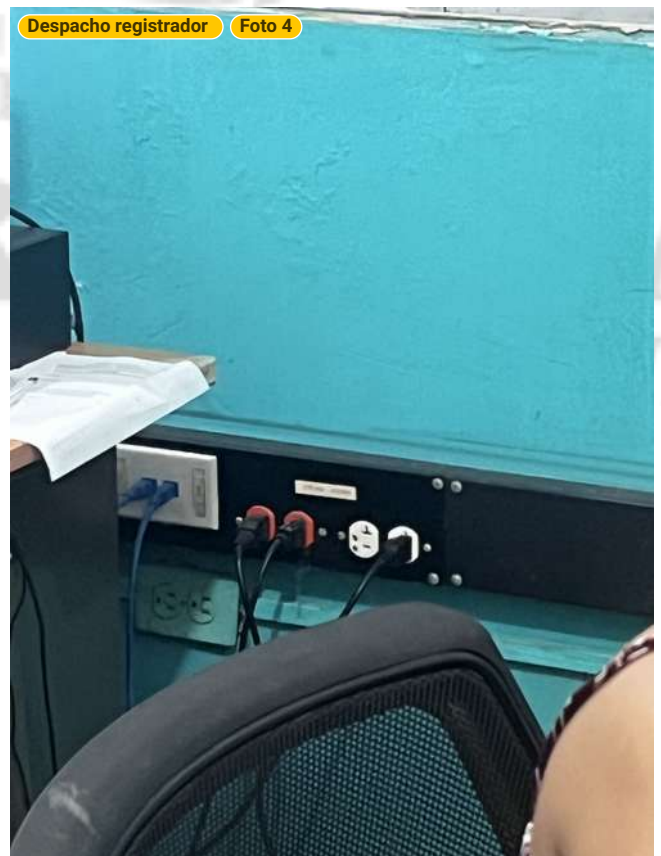

Registraduría Sabanagrande

Carrera 6 27, 083040 Sabanagrande, Atlántico, CO
SUPERFICIE TOTAL: 539.66 m² • SUPERFICIE DE LA VIVIENDA: 195.95 m² • PISOS: 2 •
HABITACIONES: 16



▼ Fotos/Despacho registrador

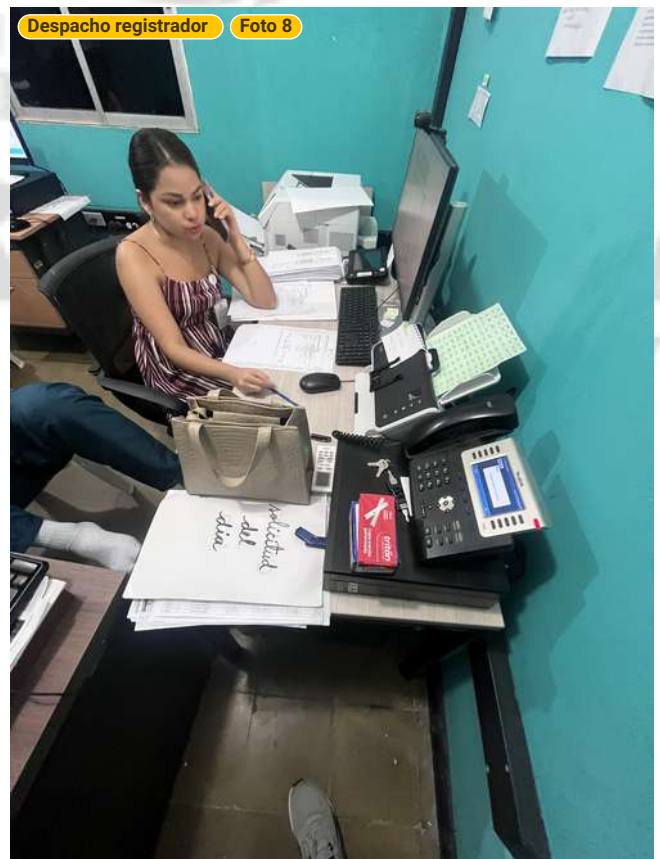

Registraduría Sabanagrande

Carrera 6 27, 083040 Sabanagrande, Atlántico, CO
SUPERFICIE TOTAL: 539.66 m² • SUPERFICIE DE LA VIVIENDA: 195.95 m² • PISOS: 2 •
HABITACIONES: 16



▼ Fotos/Despacho registrador

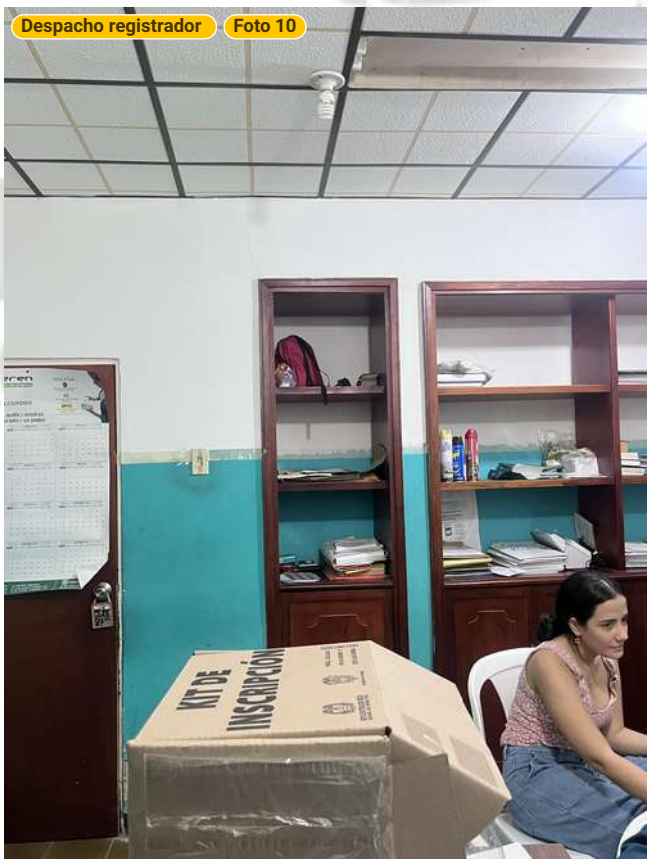
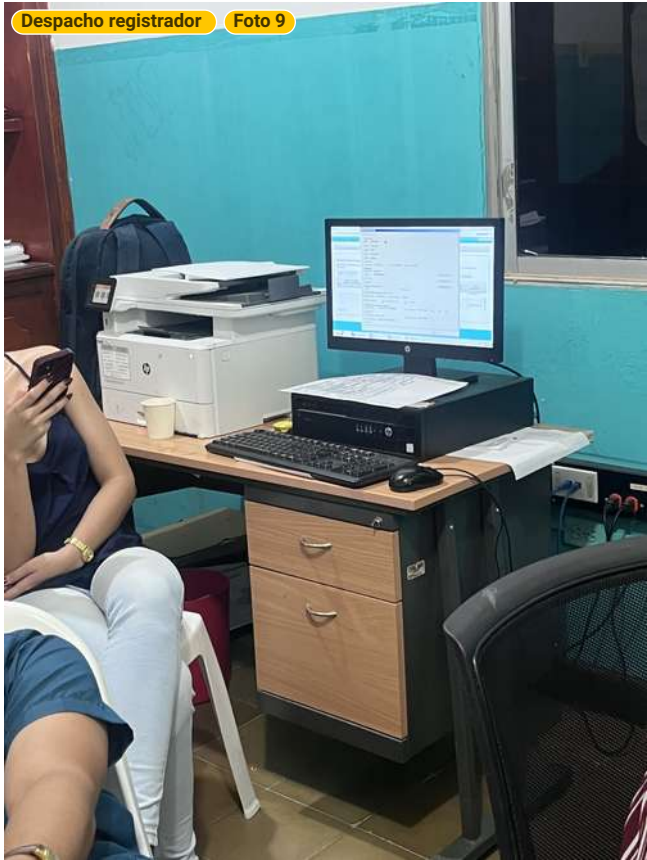

Registraduría Sabanagrande

Carrera 6 27, 083040 Sabanagrande, Atlántico, CO
SUPERFICIE TOTAL: 539.66 m² • SUPERFICIE DE LA VIVIENDA: 195.95 m² • PISOS: 2 •
HABITACIONES: 16



▼ Fotos/Despacho registrador

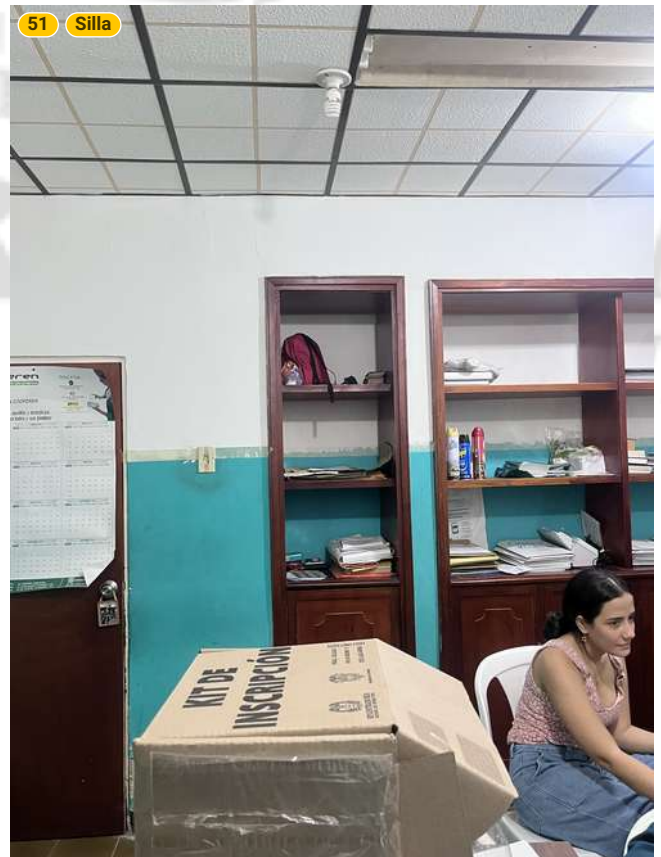
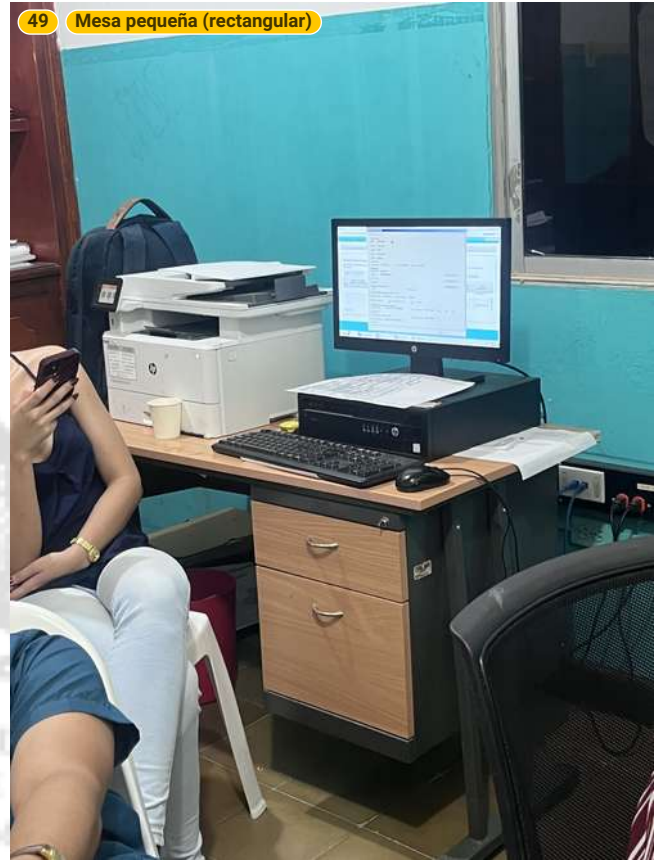
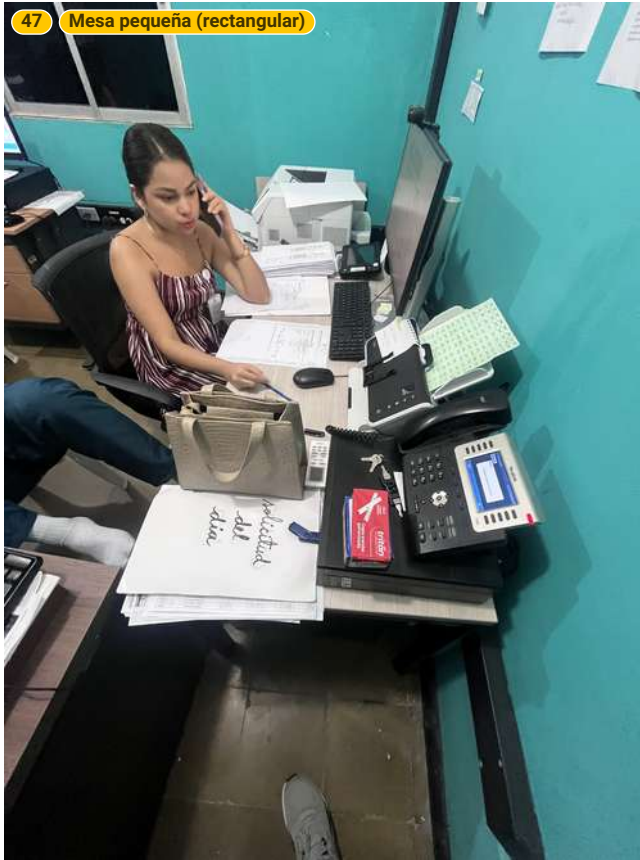

Registraduría Sabanagrande

Carrera 6 27, 083040 Sabanagrande, Atlántico, CO
SUPERFICIE TOTAL: 539.66 m² • SUPERFICIE DE LA VIVIENDA: 195.95 m² • PISOS: 2 •
HABITACIONES: 16



▼ Fotos/Despacho registrador

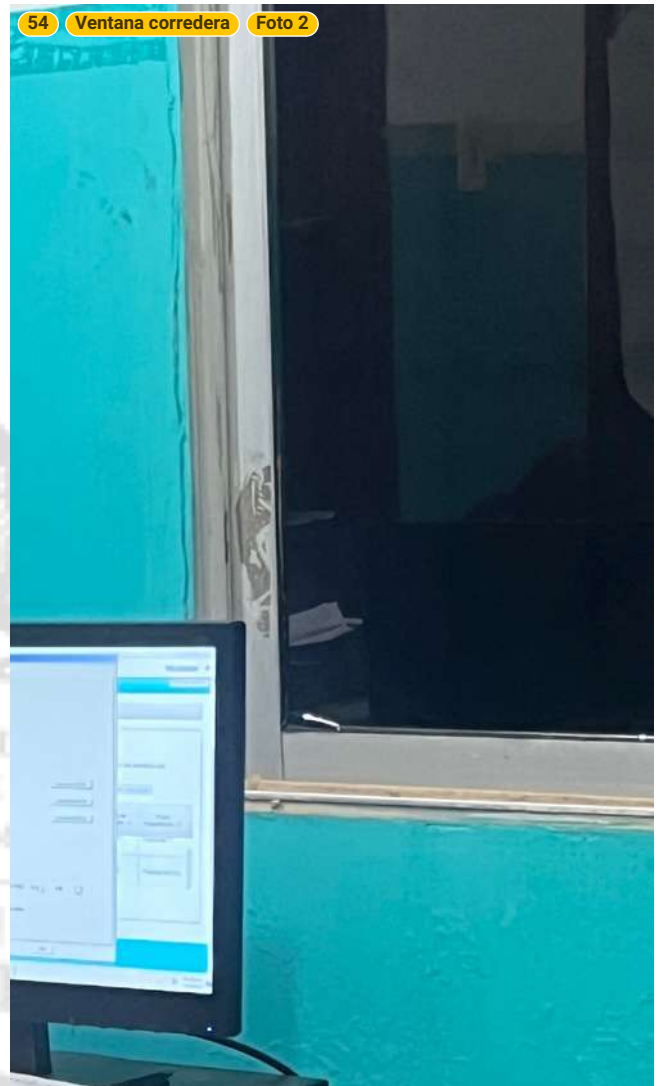

Registraduría Sabanagrande

Carrera 6 27, 083040 Sabanagrande, Atlántico, CO
SUPERFICIE TOTAL: 539.66 m² • SUPERFICIE DE LA VIVIENDA: 195.95 m² • PISOS: 2 •
HABITACIONES: 16



▼ Fotos/Despacho registrador



ORGANIZACIÓN ELECTORAL

REGISTRADURÍA
NACIONAL DEL ESTADO CIVIL

Registraduría Sabanagrande

Carrera 6 27, 083040 Sabanagrande, Atlántico, CO
SUPERFICIE TOTAL: 539.66 m² • SUPERFICIE DE LA VIVIENDA: 195.95 m² • PISOS: 2 •
HABITACIONES: 16



▼ Fotos/Despacho registrador



**REGISTRADURÍA
NACIONAL DEL ESTADO CIVIL**

Registraduría Sabanagrande

Carrera 6 27, 083040 Sabanagrande, Atlántico, CO
SUPERFICIE TOTAL: 539.66 m² • SUPERFICIE DE LA VIVIENDA: 195.95 m² • PISOS: 2 •
HABITACIONES: 16



▼ Entrada 1º piso

ANCHO: 12.55 m • LONGITUD: 1.18 m
ÁREA: 14.78 m² • PERÍMETRO: 27.46 m

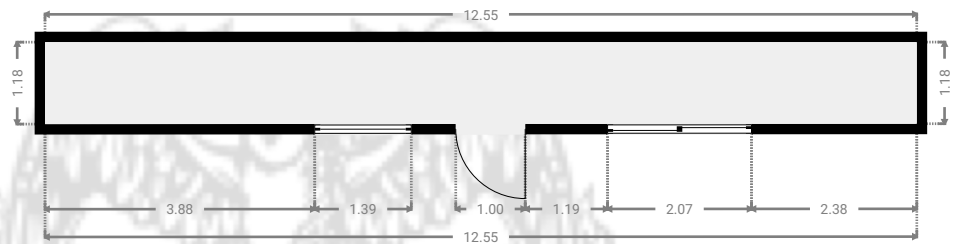
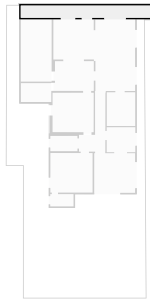

▼ Entrada/1º piso

Fotos



Foto 1



Foto 2



Foto 3



Registraduría Sabanagrande

Carrera 6 27, 083040 Sabanagrande, Atlántico, CO
SUPERFICIE TOTAL: 539.66 m² • SUPERFICIE DE LA VIVIENDA: 195.95 m² • PISOS: 2 •
HABITACIONES: 16

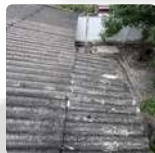

▼ Fotos/Entrada

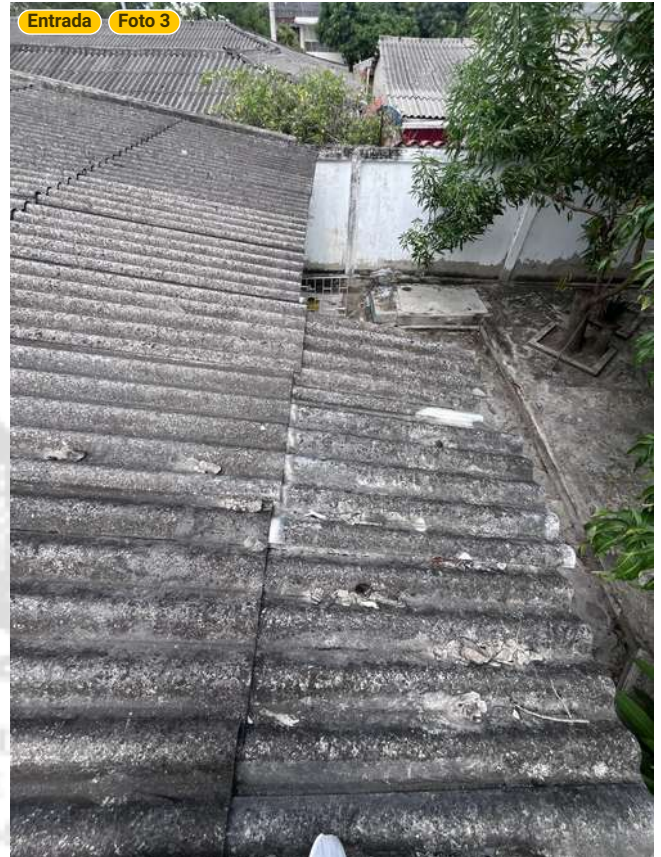

Registraduría Sabanagrande

Carrera 6 27, 083040 Sabanagrande, Atlántico, CO
SUPERFICIE TOTAL: 539.66 m² • SUPERFICIE DE LA VIVIENDA: 195.95 m² • PISOS: 2 •
HABITACIONES: 16



▼ Oficina EIS 1º piso

ANCHO: 3.76 m • LONGITUD: 2.88 m • ALTURA DEL TECHO: 2.69 m
ÁREA: 10.83 m² • PERÍMETRO: 13.28 m

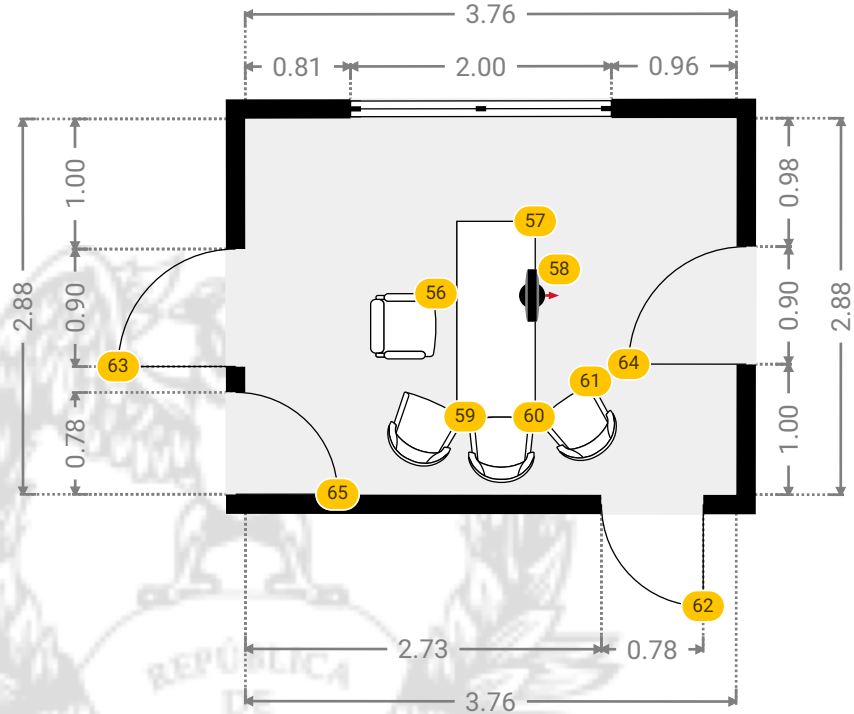

▼ Oficina EIS/1º piso

Fotos



Foto 1



Foto 2



Foto 3



Foto 4



Foto 5



Foto 6



Foto 7



Foto 8



Foto 9

56 SILLA GIRATORIA

Medidas

0.50 m x 0.50 m x 1.00 m (Ancho x Profundidad x Altura)



0.0 0.5 1.0 1.5 2.0 2.5m

1:58

Registraduría Sabanagrande

Carrera 6 27, 083040 Sabanagrande, Atlántico, CO
SUPERFICIE TOTAL: 539.66 m² • SUPERFICIE DE LA VIVIENDA: 195.95 m² • PISOS: 2 •
HABITACIONES: 16



▼ Oficina EIS/1º piso

56 SILLA GIRATORIA

Fotos



Foto 1

Foto 2



57 MESA PEQUEÑA (RECTANGULAR)

Medidas

1.50 m x 0.60 m x 0.75 m (Ancho x Profundidad x Altura)

Fotos



Foto 1

Foto 2

Foto 3



58 PANORAMA 360

Foto



59 SILLA CON RESPALDO

Medidas

0.50 m x 0.50 m x 1.00 m (Ancho x Profundidad x Altura)



60 SILLA CON RESPALDO

Medidas

0.50 m x 0.50 m x 1.00 m (Ancho x Profundidad x Altura)



61 SILLA CON RESPALDO

Medidas

0.50 m x 0.50 m x 1.00 m (Ancho x Profundidad x Altura)



62 PUERTA

Medidas

0.78 m x 2.00 m (Ancho x Altura)

Distancia al Piso

0.00 m



Registraduría Sabanagrande

Carrera 6 27, 083040 Sabanagrande, Atlántico, CO
SUPERFICIE TOTAL: 539.66 m² • SUPERFICIE DE LA VIVIENDA: 195.95 m² • PISOS: 2 •
HABITACIONES: 16



▼ Oficina EIS/1º piso

62 PUERTA

Fotos



Foto 1



Foto 2



63 PUERTA

Medidas

0.90 m x 1.97 m (Ancho x Altura)

Distancia al Piso

0.00 m

Fotos



Foto 1



Foto 2



64 PUERTA

Medidas

0.90 m x 1.96 m (Ancho x Altura)

Distancia al Piso

0.00 m

Fotos



Foto 1



Foto 2



65 PUERTA

Medidas

0.78 m x 1.94 m (Ancho x Altura)

Distancia al Piso

0.00 m

Foto



Registraduría Sabanagrande

Carrera 6 27, 083040 Sabanagrande, Atlántico, CO
SUPERFICIE TOTAL: 539.66 m² • SUPERFICIE DE LA VIVIENDA: 195.95 m² • PISOS: 2 •
HABITACIONES: 16



▼ Fotos/Oficina EIS

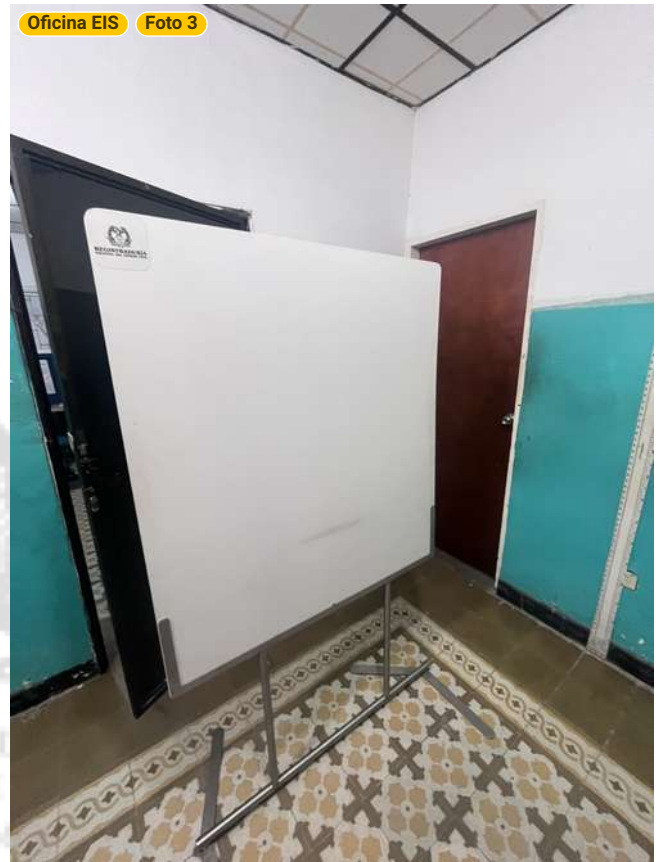

Registraduría Sabanagrande

Carrera 6 27, 083040 Sabanagrande, Atlántico, CO
SUPERFICIE TOTAL: 539.66 m² • SUPERFICIE DE LA VIVIENDA: 195.95 m² • PISOS: 2 •
HABITACIONES: 16



▼ Fotos/Oficina EIS

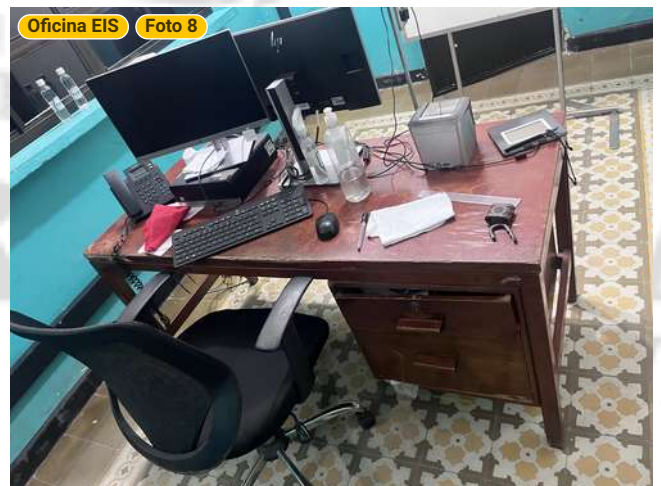

Registraduría Sabanagrande

Carrera 6 27, 083040 Sabanagrande, Atlántico, CO
SUPERFICIE TOTAL: 539.66 m² • SUPERFICIE DE LA VIVIENDA: 195.95 m² • PISOS: 2 •
HABITACIONES: 16



▼ Fotos/Oficina EIS

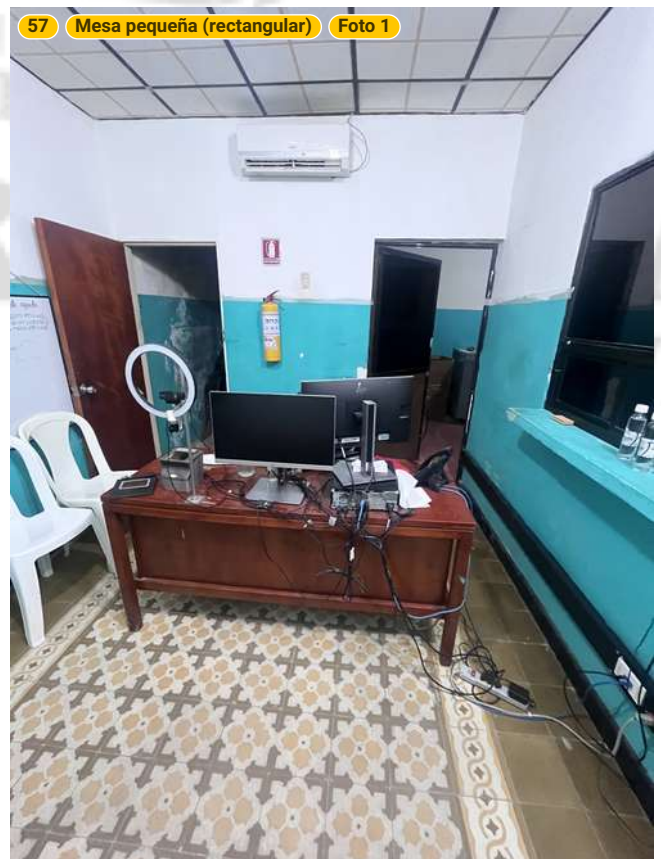

Registraduría Sabanagrande

Carrera 6 27, 083040 Sabanagrande, Atlántico, CO
SUPERFICIE TOTAL: 539.66 m² • SUPERFICIE DE LA VIVIENDA: 195.95 m² • PISOS: 2 •
HABITACIONES: 16



▼ Fotos/Oficina EIS

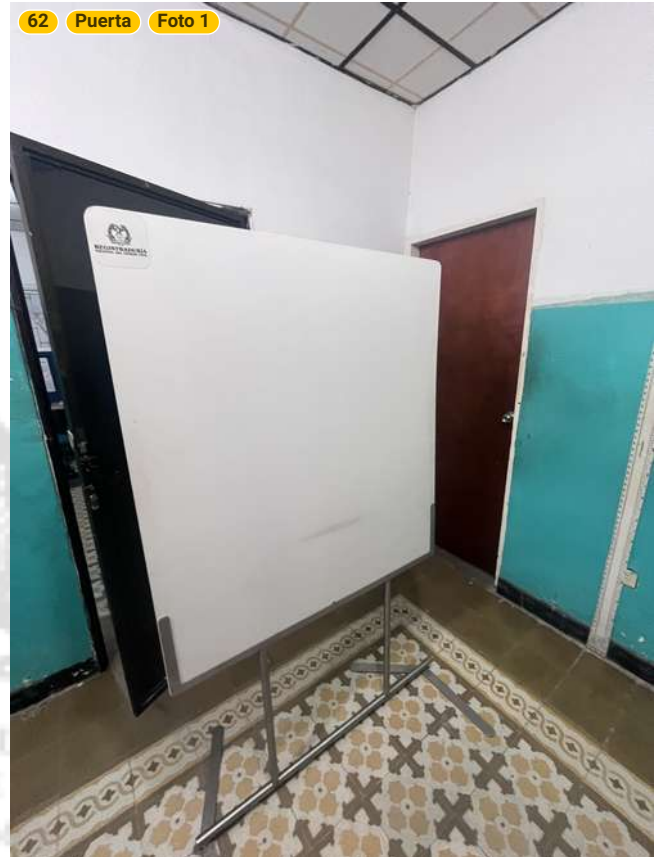
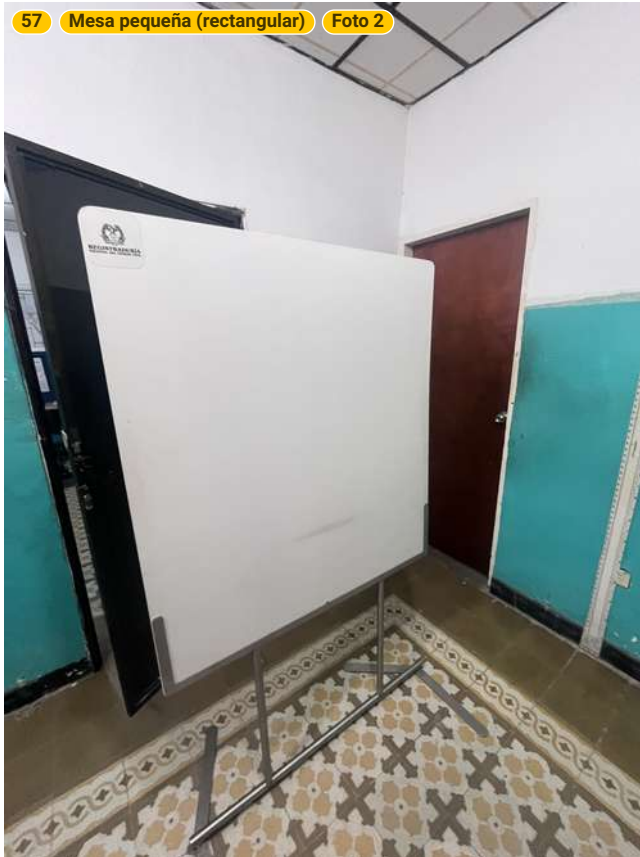

Registraduría Sabanagrande

Carrera 6 27, 083040 Sabanagrande, Atlántico, CO
SUPERFICIE TOTAL: 539.66 m² • SUPERFICIE DE LA VIVIENDA: 195.95 m² • PISOS: 2 •
HABITACIONES: 16



▼ Fotos/Oficina EIS

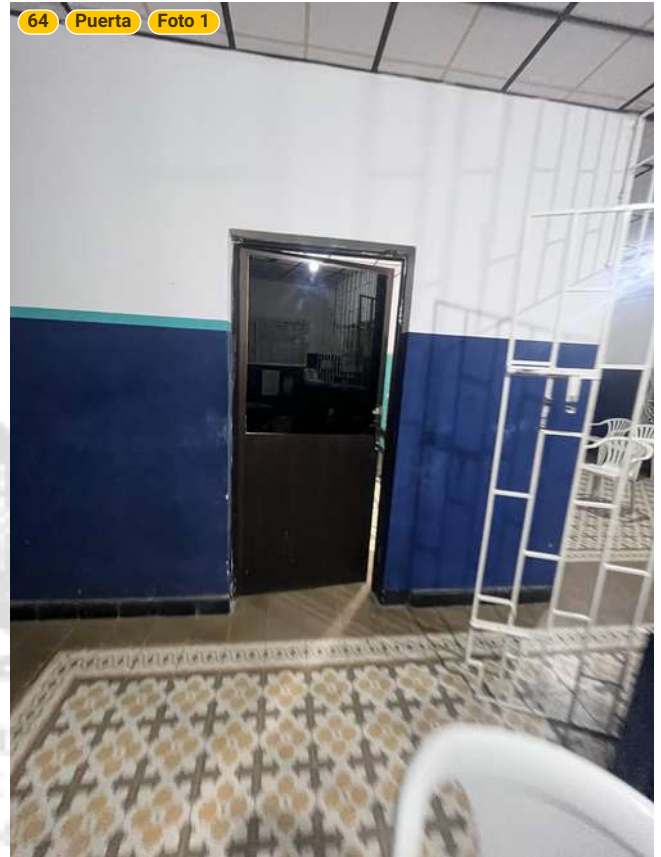

Registraduría Sabanagrande

Carrera 6 27, 083040 Sabanagrande, Atlántico, CO
SUPERFICIE TOTAL: 539.66 m² • SUPERFICIE DE LA VIVIENDA: 195.95 m² • PISOS: 2 •
HABITACIONES: 16



▼ Fotos/Oficina EIS

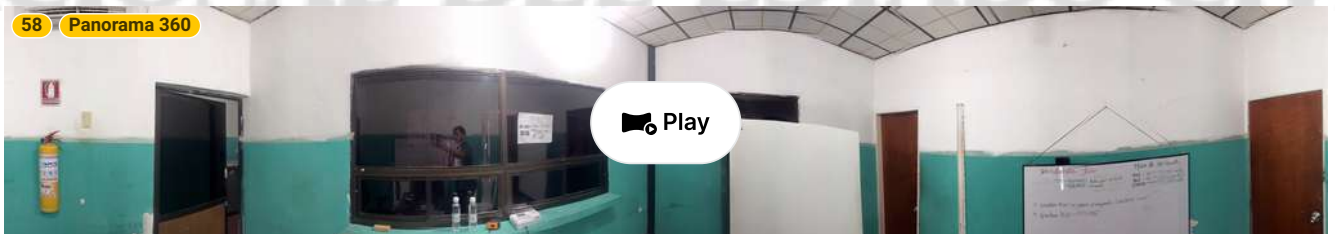

Registraduría Sabanagrande

Carrera 6 27, 083040 Sabanagrande, Atlántico, CO
SUPERFICIE TOTAL: 539.66 m² • SUPERFICIE DE LA VIVIENDA: 195.95 m² • PISOS: 2 •
HABITACIONES: 16



▼ Oficina funcionario 1º piso

ANCHO: 2.76 m • LONGITUD: 3.27 m • ALTURA DEL TECHO: 2.69 m
ÁREA: 9.01 m² • PERÍMETRO: 12.05 m

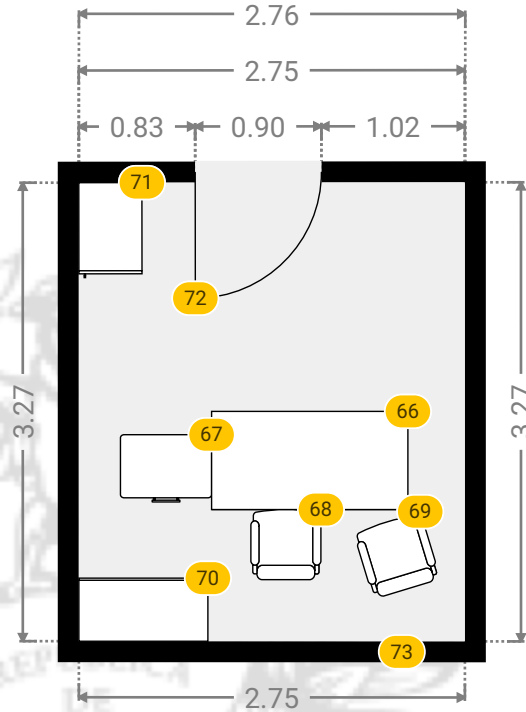
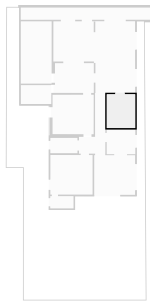

▼ Oficina funcionario/1º piso

Fotos



66 MESA PEQUEÑA (RECTANGULAR)

Medidas
1.40 m x 0.70 m x 0.75 m (Ancho x Profundidad x Altura)



Registraduría Sabanagrande

Carrera 6 27, 083040 Sabanagrande, Atlántico, CO
SUPERFICIE TOTAL: 539.66 m² • SUPERFICIE DE LA VIVIENDA: 195.95 m² • PISOS: 2 •
HABITACIONES: 16



▼ Oficina funcionario/1º piso

66 MESA PEQUEÑA (RECTANGULAR)



Fotos



Foto 1



Foto 2



Foto 3

67 MESA AUXILIAR



Medidas

0.65 m x 0.45 m x 0.45 m (Ancho x Profundidad x Altura)

68 SILLA GIRATORIA



Medidas

0.50 m x 0.50 m x 0.90 m (Ancho x Profundidad x Altura)

Foto



69 SILLA GIRATORIA



Medidas

0.50 m x 0.50 m x 0.90 m (Ancho x Profundidad x Altura)

70 ARMARIO



Medidas

0.92 m x 0.45 m x 2.00 m (Ancho x Profundidad x Altura)

Foto



71 ARMARIO



Medidas

0.45 m x 0.65 m x 1.28 m (Ancho x Profundidad x Altura)

Foto

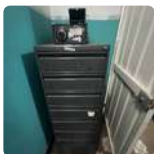

Registraduría Sabanagrande

Carrera 6 27, 083040 Sabanagrande, Atlántico, CO
SUPERFICIE TOTAL: 539.66 m² • SUPERFICIE DE LA VIVIENDA: 195.95 m² • PISOS: 2 •
HABITACIONES: 16



▼ Oficina funcionario/1º piso

72 PUERTA

Medidas

0.90 m x 1.97 m (Ancho x Altura)

Distancia al Piso

0.00 m

Foto



73 PARED

Foto



REGISTRADURÍA
NACIONAL DEL ESTADO CIVIL

Registraduría Sabanagrande

Carrera 6 27, 083040 Sabanagrande, Atlántico, CO
SUPERFICIE TOTAL: 539.66 m² • SUPERFICIE DE LA VIVIENDA: 195.95 m² • PISOS: 2 •
HABITACIONES: 16



▼ Fotos/Oficina funcionario

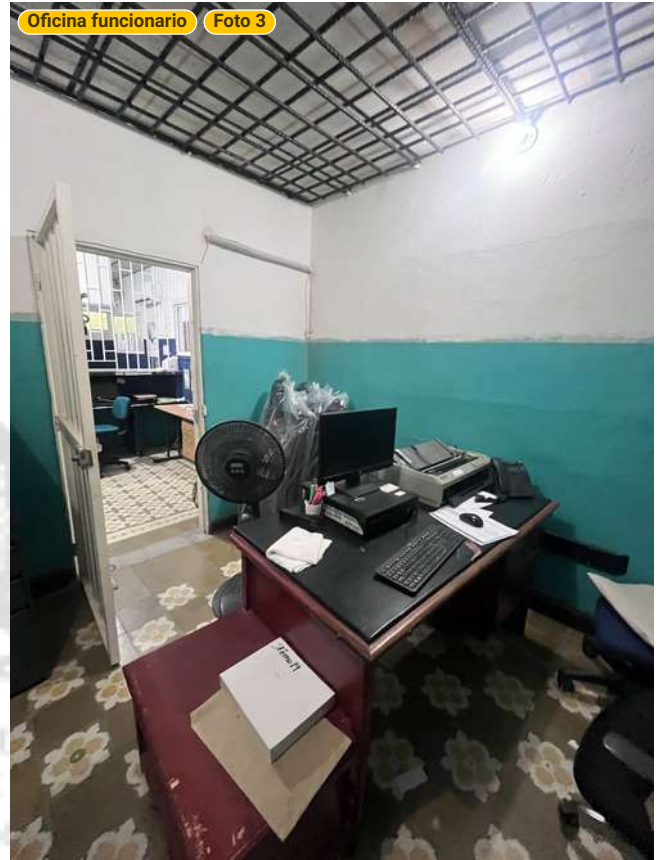

Registraduría Sabanagrande

Carrera 6 27, 083040 Sabanagrande, Atlántico, CO
SUPERFICIE TOTAL: 539.66 m² • SUPERFICIE DE LA VIVIENDA: 195.95 m² • PISOS: 2 •
HABITACIONES: 16



▼ Fotos/Oficina funcionario

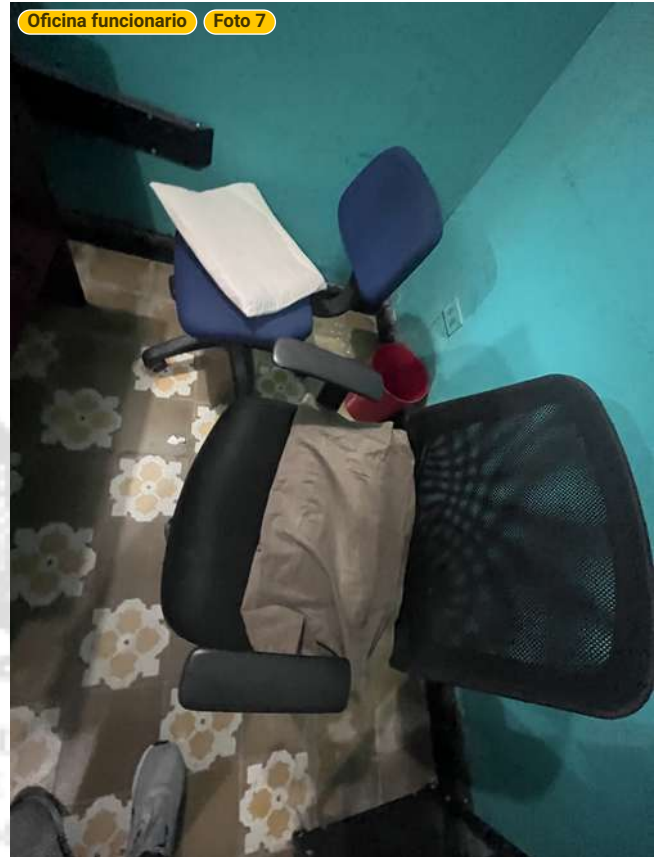

Registraduría Sabanagrande

Carrera 6 27, 083040 Sabanagrande, Atlántico, CO
SUPERFICIE TOTAL: 539.66 m² • SUPERFICIE DE LA VIVIENDA: 195.95 m² • PISOS: 2 •
HABITACIONES: 16



▼ Fotos/Oficina funcionario



Registraduría Sabanagrande

Carrera 6 27, 083040 Sabanagrande, Atlántico, CO
SUPERFICIE TOTAL: 539.66 m² • SUPERFICIE DE LA VIVIENDA: 195.95 m² • PISOS: 2 •
HABITACIONES: 16



▼ Fotos/Oficina funcionario

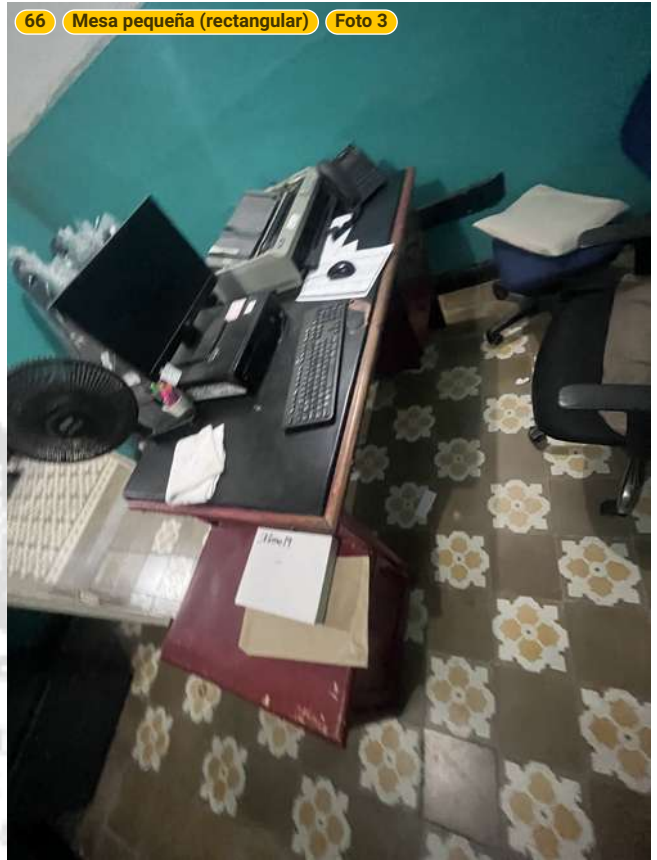

Registraduría Sabanagrande

Carrera 6 27, 083040 Sabanagrande, Atlántico, CO
SUPERFICIE TOTAL: 539.66 m² • SUPERFICIE DE LA VIVIENDA: 195.95 m² • PISOS: 2 •
HABITACIONES: 16



▼ Fotos/Oficina funcionario

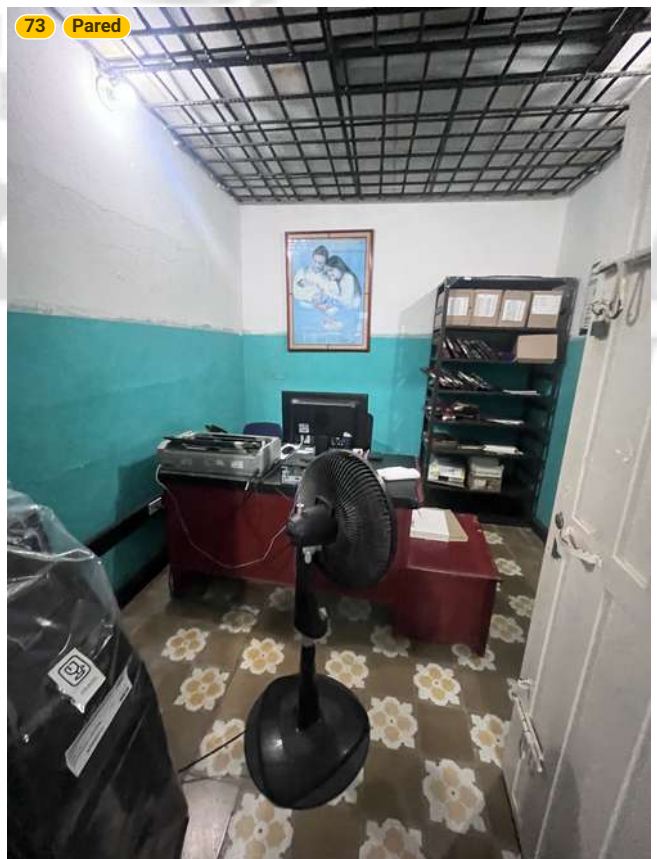

Registraduría Sabanagrande

Carrera 6 27, 083040 Sabanagrande, Atlántico, CO
SUPERFICIE TOTAL: 539.66 m² • SUPERFICIE DE LA VIVIENDA: 195.95 m² • PISOS: 2 •
HABITACIONES: 16



▼ Oficina recepción 1º piso

ANCHO: 3.85 m • LONGITUD: 2.93 m • ALTURA DEL TECHO: 2.69 m
ÁREA: 11.25 m² • PERÍMETRO: 13.54 m

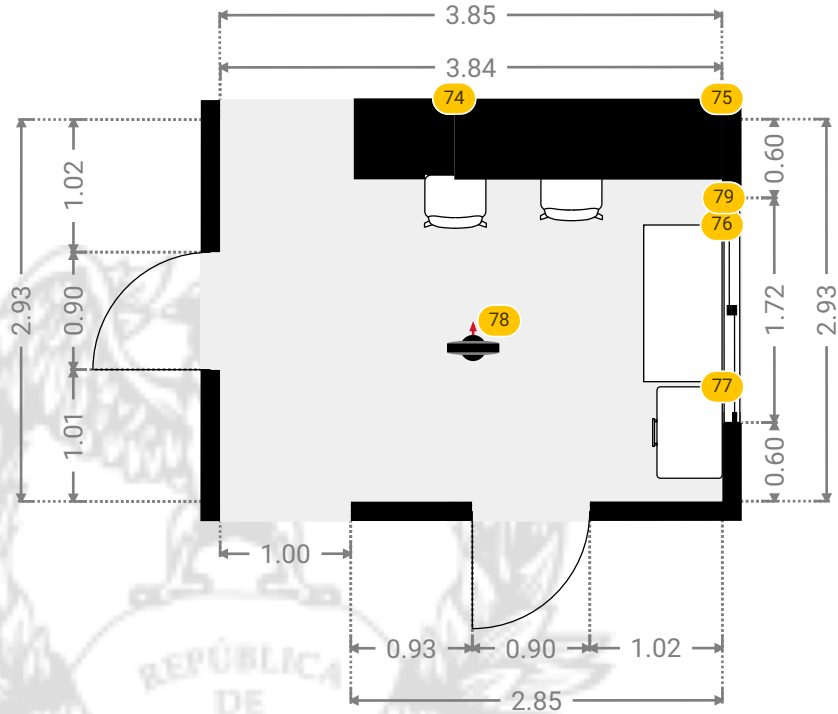
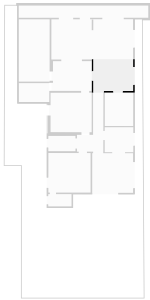

▼ Oficina recepción /1º piso

Fotos



Foto 1



Foto 2



Foto 3



Foto 4



Foto 5



Foto 6



Foto 7



Foto 8

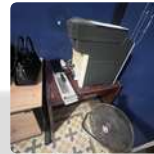

Foto 9



Foto 10



Foto 11



Foto 12



Foto 13



Foto 14

74 PARED DIVISORIA

Medidas

0.77 m x 0.62 m x 0.70 m (Ancho x Profundidad x Altura)

75 PARED DIVISORIA

Medidas

2.05 m x 0.62 m x 1.13 m (Ancho x Profundidad x Altura)

0.0 0.5 1.0 1.5 2.0 2.5m

1:58

Registraduría Sabanagrande

Carrera 6 27, 083040 Sabanagrande, Atlántico, CO
SUPERFICIE TOTAL: 539.66 m² • SUPERFICIE DE LA VIVIENDA: 195.95 m² • PISOS: 2 •
HABITACIONES: 16



▼ Oficina recepción /1º piso

75 PARED DIVISORIA

Fotos



Foto 1



Foto 2



Foto 3



Foto 4



Foto 5



Foto 6

76 MESA PEQUEÑA (RECTANGULAR)

Medidas

1.20 m x 0.60 m x 0.75 m (Ancho x Profundidad x Altura)

Fotos



Foto 1



Foto 2



Foto 3

77 MESA AUXILIAR

Medidas

0.70 m x 0.50 m x 0.69 m (Ancho x Profundidad x Altura)

Foto



78 PANORAMA 360

Foto



79 VENTANA CORREDERA

Medidas

1.72 m x 0.72 m (Ancho x Altura)

Distancia al Piso

1.37 m



Registraduría Sabanagrande

Carrera 6 27, 083040 Sabanagrande, Atlántico, CO
SUPERFICIE TOTAL: 539.66 m² • SUPERFICIE DE LA VIVIENDA: 195.95 m² • PISOS: 2 •
HABITACIONES: 16



▼ Fotos/Oficina recepción

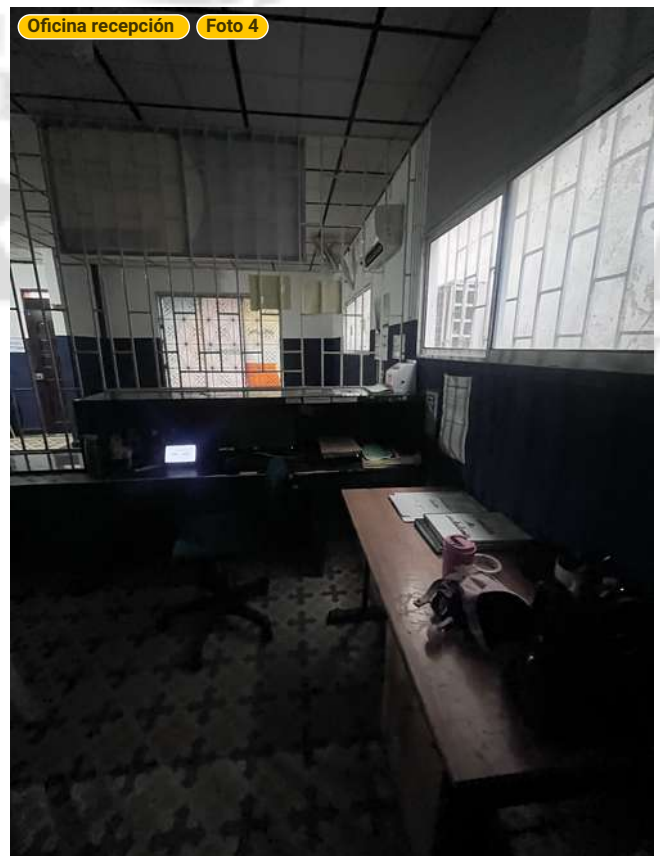
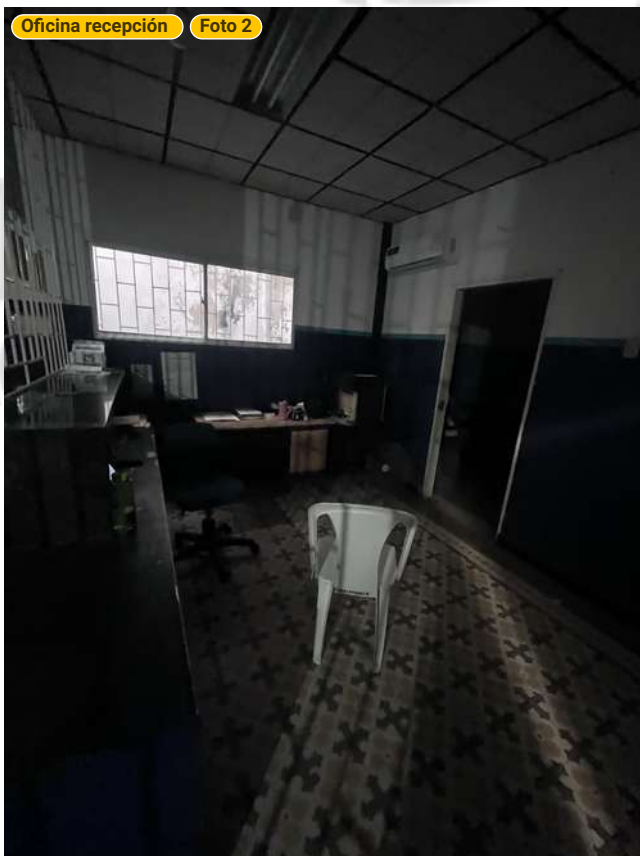
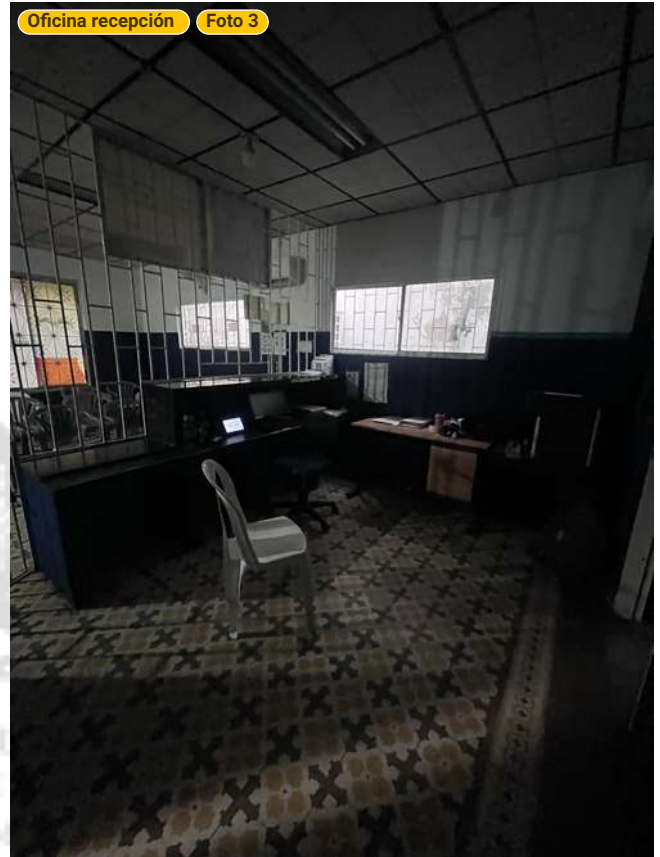

Registraduría Sabanagrande

Carrera 6 27, 083040 Sabanagrande, Atlántico, CO
SUPERFICIE TOTAL: 539.66 m² • SUPERFICIE DE LA VIVIENDA: 195.95 m² • PISOS: 2 •
HABITACIONES: 16



▼ Fotos/Oficina recepción

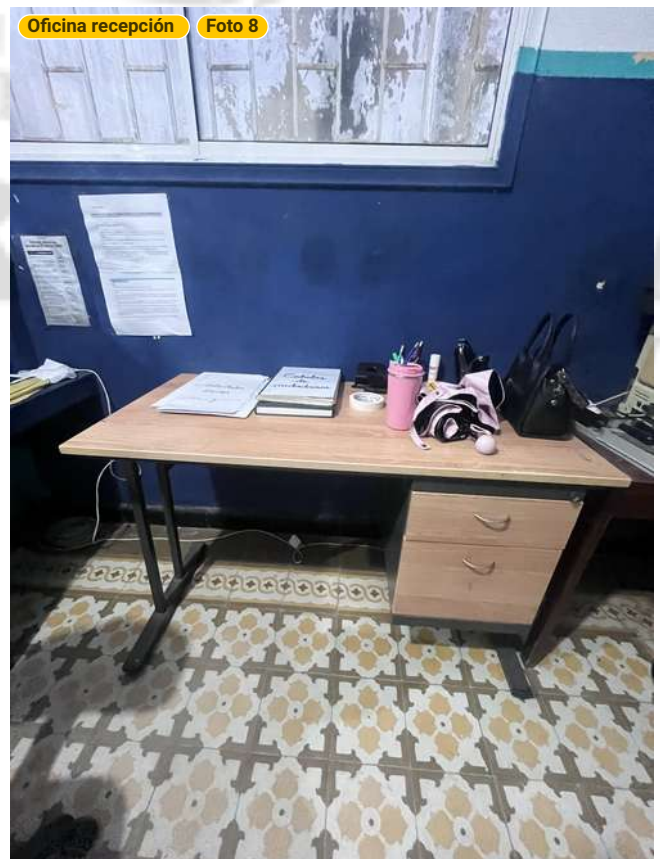
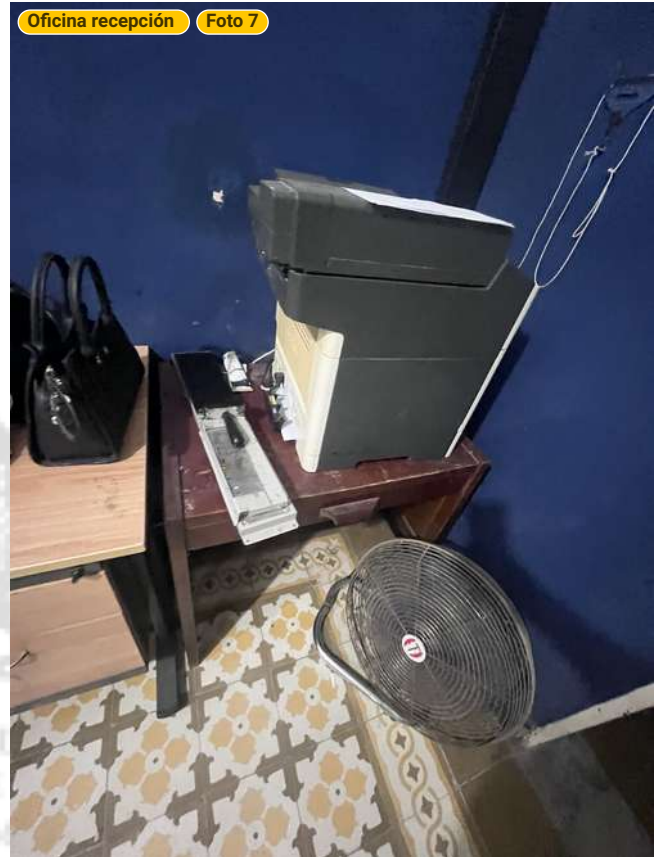
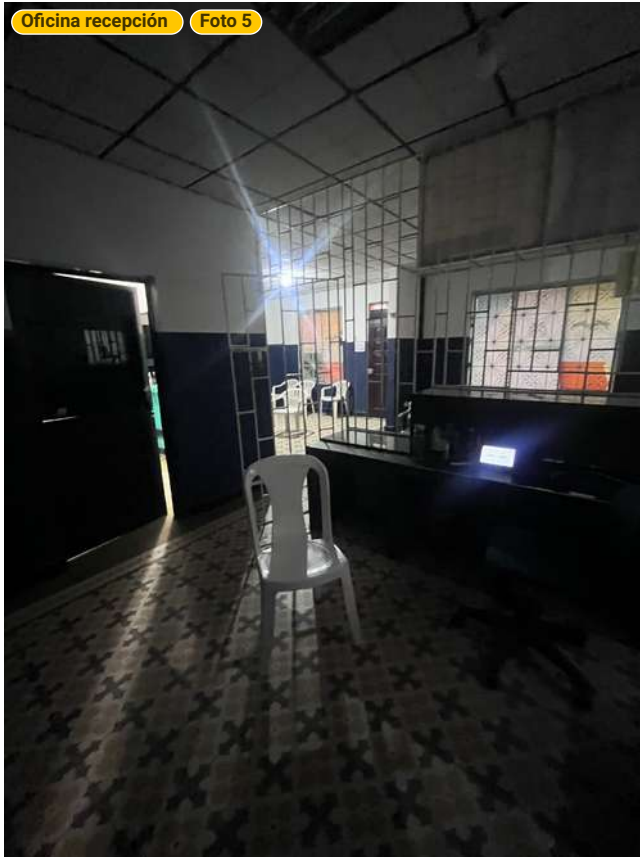

Registraduría Sabanagrande

Carrera 6 27, 083040 Sabanagrande, Atlántico, CO
SUPERFICIE TOTAL: 539.66 m² • SUPERFICIE DE LA VIVIENDA: 195.95 m² • PISOS: 2 •
HABITACIONES: 16



▼ Fotos/Oficina recepción

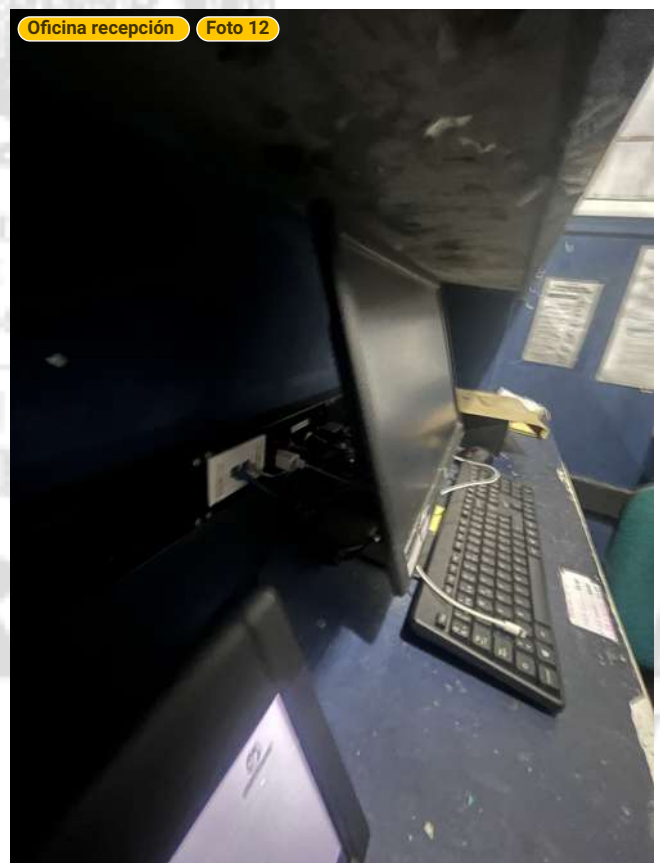

Registraduría Sabanagrande

Carrera 6 27, 083040 Sabanagrande, Atlántico, CO
SUPERFICIE TOTAL: 539.66 m² • SUPERFICIE DE LA VIVIENDA: 195.95 m² • PISOS: 2 •
HABITACIONES: 16



▼ Fotos/Oficina recepción

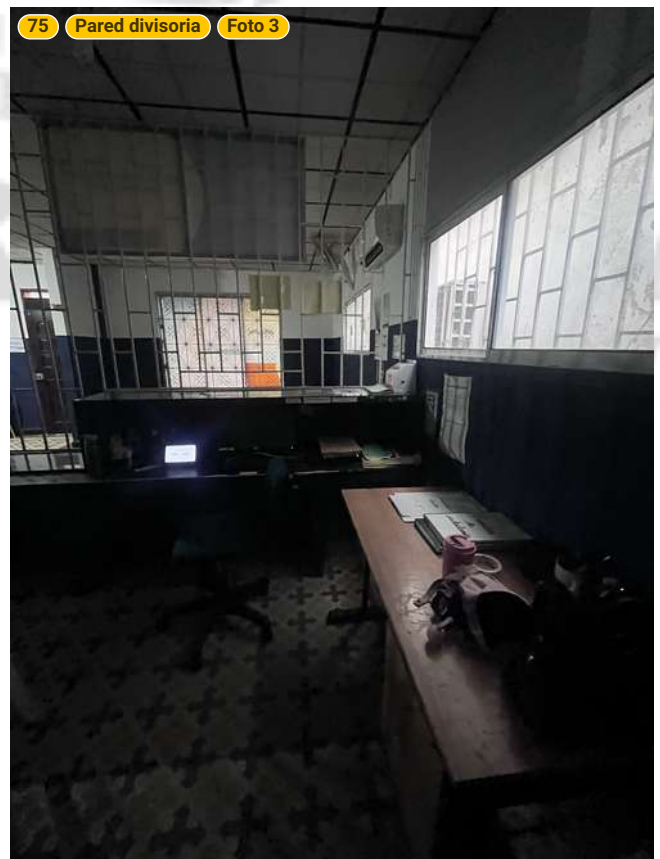
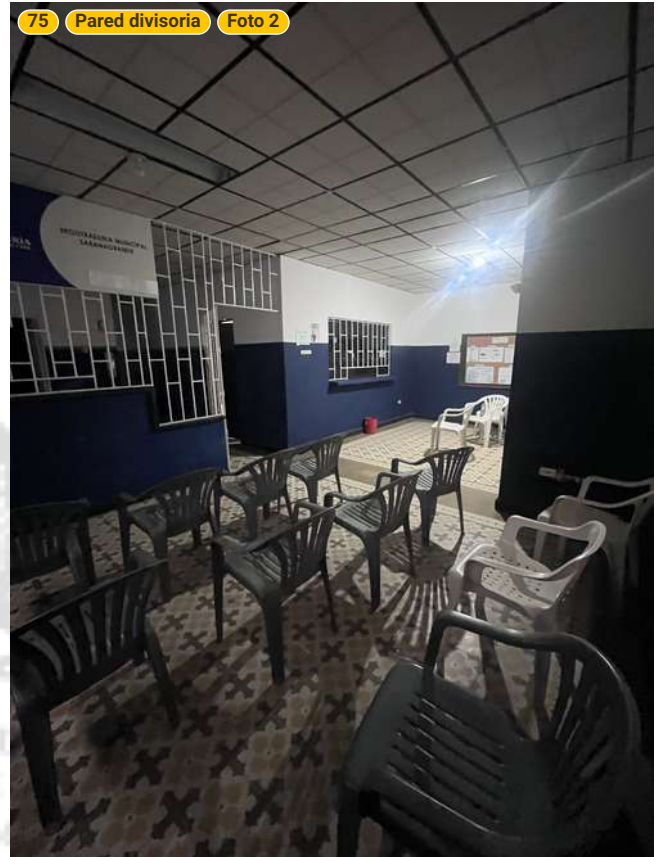
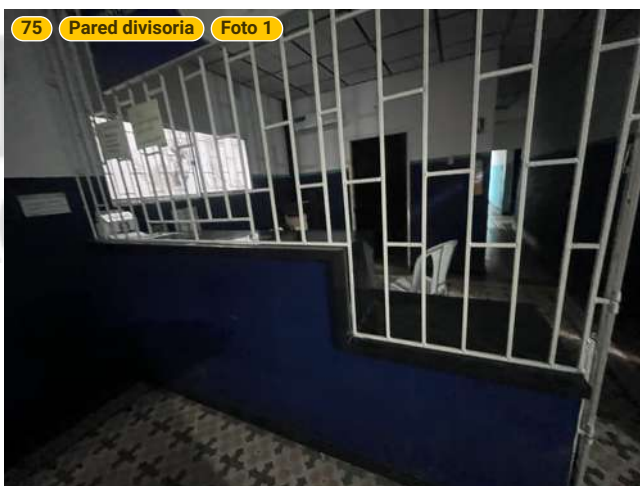

Registraduría Sabanagrande

Carrera 6 27, 083040 Sabanagrande, Atlántico, CO
SUPERFICIE TOTAL: 539.66 m² • SUPERFICIE DE LA VIVIENDA: 195.95 m² • PISOS: 2 •
HABITACIONES: 16



▼ Fotos/Oficina recepción

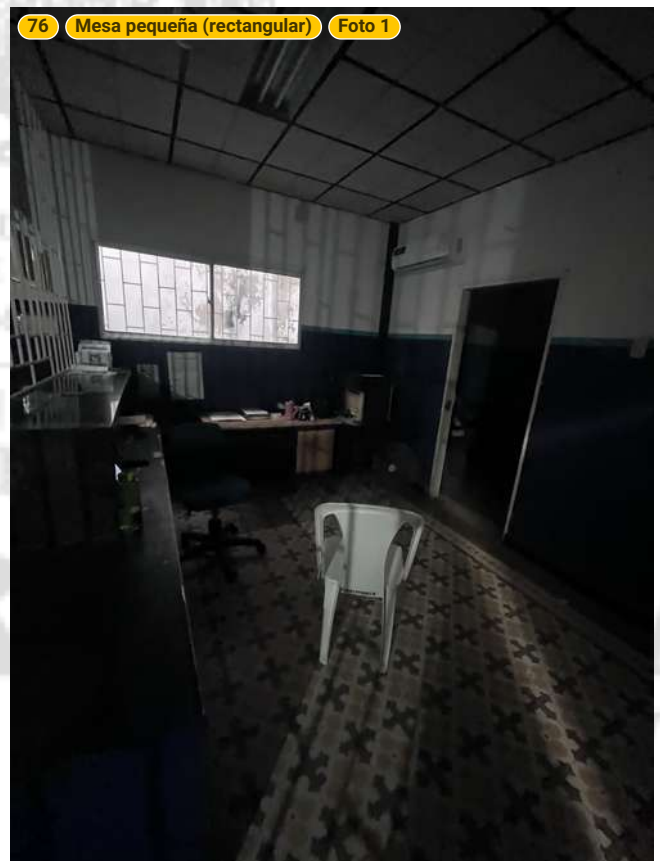

Registraduría Sabanagrande

Carrera 6 27, 083040 Sabanagrande, Atlántico, CO
SUPERFICIE TOTAL: 539.66 m² • SUPERFICIE DE LA VIVIENDA: 195.95 m² • PISOS: 2 •
HABITACIONES: 16



▼ Fotos/Oficina recepción



Registraduría Sabanagrande

Carrera 6 27, 083040 Sabanagrande, Atlántico, CO
SUPERFICIE TOTAL: 539.66 m² • SUPERFICIE DE LA VIVIENDA: 195.95 m² • PISOS: 2 •
HABITACIONES: 16



▼ Fotos/Oficina recepción



REGISTRADURÍA
NACIONAL DEL ESTADO CIVIL

Registraduría Sabanagrande

Carrera 6 27, 083040 Sabanagrande, Atlántico, CO
SUPERFICIE TOTAL: 539.66 m² • SUPERFICIE DE LA VIVIENDA: 195.95 m² • PISOS: 2 •
HABITACIONES: 16



▼ Pasillo 1º piso

ANCHO: 2.55 m • LONGITUD: 5.73 m
ÁREA: 8.24 m² • PERÍMETRO: 16.56 m

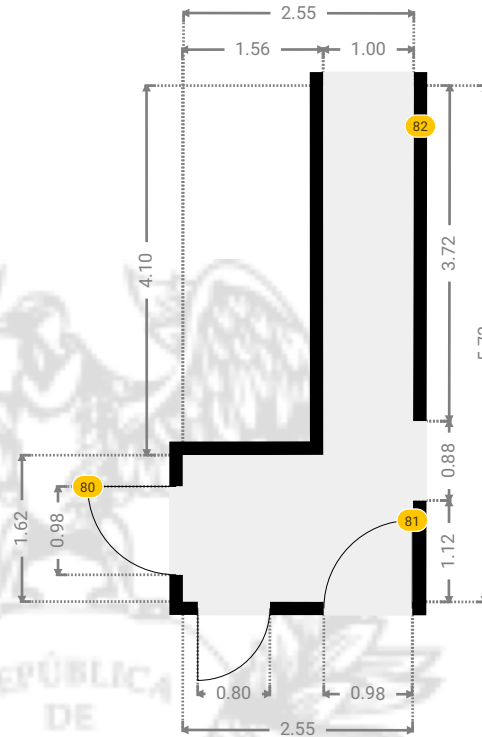

▼ Pasillo/1º piso

Fotos



Foto 1

Foto 2

Foto 3

Foto 4

80 PUERTA

Medidas
0.98 m x 1.97 m (Ancho x Altura)

Distancia al Piso
0.00 m

Foto



81 PUERTA

Medidas

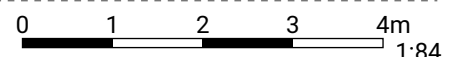

Registraduría Sabanagrande

Carrera 6 27, 083040 Sabanagrande, Atlántico, CO
SUPERFICIE TOTAL: 539.66 m² • SUPERFICIE DE LA VIVIENDA: 195.95 m² • PISOS: 2 •
HABITACIONES: 16



▼ Pasillo/1º piso

81 PUERTA

0.98 m x 1.97 m (Ancho x Altura)

Distancia al Piso
0.00 m



82 PARED

Foto



REGISTRADURÍA
NACIONAL DEL ESTADO CIVIL

Registraduría Sabanagrande

Carrera 6 27, 083040 Sabanagrande, Atlántico, CO
SUPERFICIE TOTAL: 539.66 m² • SUPERFICIE DE LA VIVIENDA: 195.95 m² • PISOS: 2 •
HABITACIONES: 16



▼ Fotos/Pasillo



Registraduría Sabanagrande

Carrera 6 27, 083040 Sabanagrande, Atlántico, CO
SUPERFICIE TOTAL: 539.66 m² • SUPERFICIE DE LA VIVIENDA: 195.95 m² • PISOS: 2 •
HABITACIONES: 16



▼ Fotos/Pasillo



ORGANIZACIÓN ELECTORAL

REGISTRADURÍA
NACIONAL DEL ESTADO CIVIL

Registraduría Sabanagrande

Carrera 6 27, 083040 Sabanagrande, Atlántico, CO
SUPERFICIE TOTAL: 539.66 m² • SUPERFICIE DE LA VIVIENDA: 195.95 m² • PISOS: 2 •
HABITACIONES: 16



▼ Patio 1º piso

ANCHO: 13.48 m • LONGITUD: 28.29 m
ÁREA: 170.06 m² • PERÍMETRO: 119.89 m

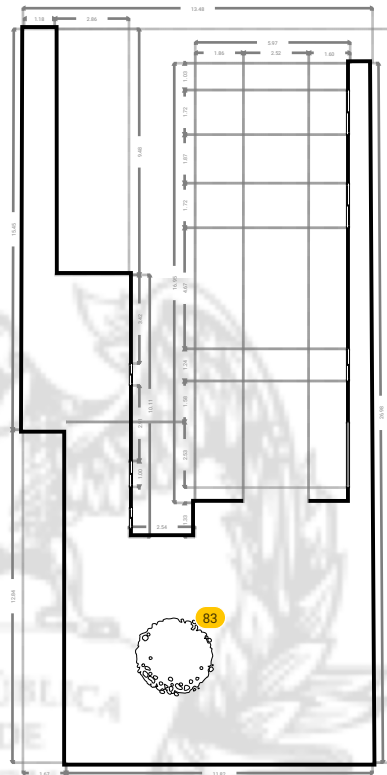
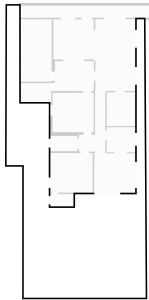

▼ Patio/1º piso

Fotos



Foto 1



Foto 2



Foto 3



Foto 4



Foto 5



Foto 6



Foto 7



Foto 8



Foto 9



Foto 10



Foto 11



Foto 12

83 PANORAMA 360

Foto



Registraduría Sabanagrande

Carrera 6 27, 083040 Sabanagrande, Atlántico, CO
SUPERFICIE TOTAL: 539.66 m² • SUPERFICIE DE LA VIVIENDA: 195.95 m² • PISOS: 2 •
HABITACIONES: 16



▼ Fotos/Patio

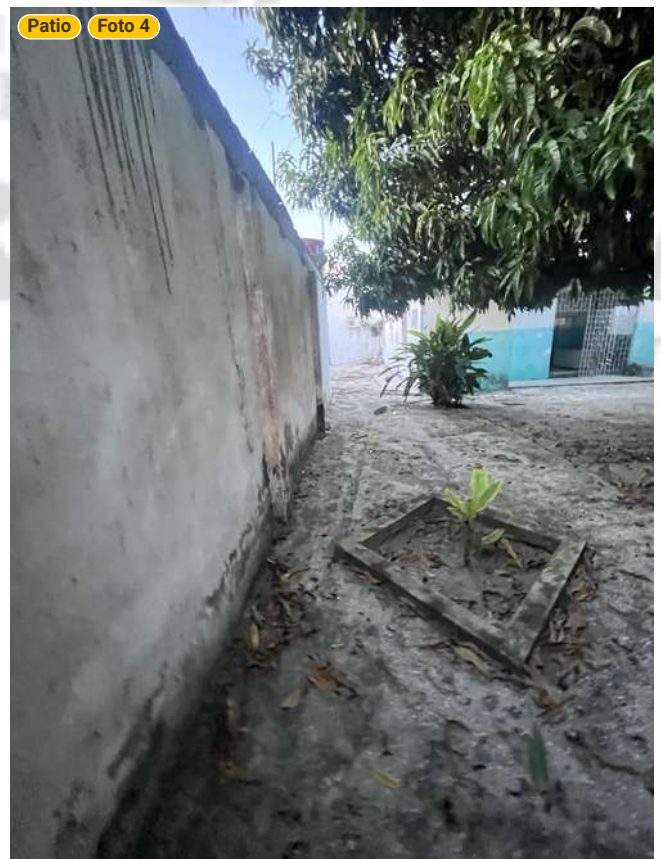

Registraduría Sabanagrande

Carrera 6 27, 083040 Sabanagrande, Atlántico, CO
SUPERFICIE TOTAL: 539.66 m² • SUPERFICIE DE LA VIVIENDA: 195.95 m² • PISOS: 2 •
HABITACIONES: 16



▼ Fotos/Patio



Registraduría Sabanagrande

Carrera 6 27, 083040 Sabanagrande, Atlántico, CO
SUPERFICIE TOTAL: 539.66 m² • SUPERFICIE DE LA VIVIENDA: 195.95 m² • PISOS: 2 •
HABITACIONES: 16



▼ Fotos/Patio



Registraduría Sabanagrande

Carrera 6 27, 083040 Sabanagrande, Atlántico, CO
SUPERFICIE TOTAL: 539.66 m² • SUPERFICIE DE LA VIVIENDA: 195.95 m² • PISOS: 2 •
HABITACIONES: 16



▼ Fotos/Patio

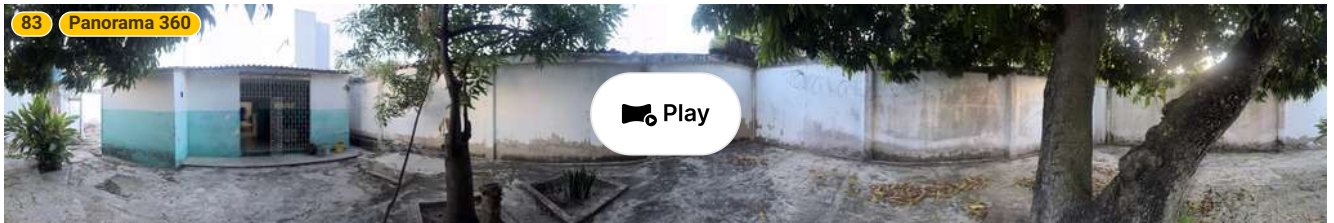

REGISTRADURÍA
NACIONAL DEL ESTADO CIVIL

Registraduría Sabanagrande

Carrera 6 27, 083040 Sabanagrande, Atlántico, CO
SUPERFICIE TOTAL: 539.66 m² • SUPERFICIE DE LA VIVIENDA: 195.95 m² • PISOS: 2 •
HABITACIONES: 16



▼ Vestíbulo 1º piso

ANCHO: 3.84 m • LONGITUD: 3.89 m • ALTURA DEL TECHO: 2.69 m
ÁREA: 14.93 m² • PERÍMETRO: 15.45 m

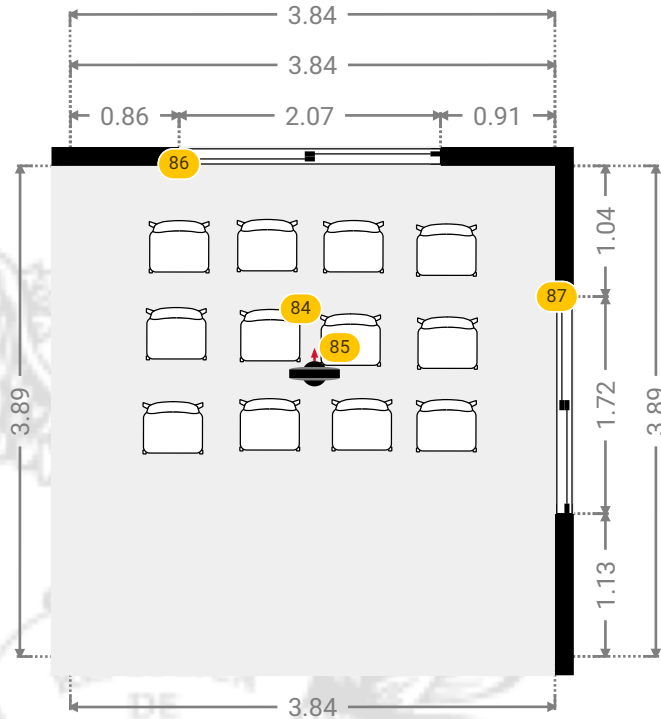

▼ Vestíbulo/1º piso

84 SILLA

Medidas
0.48 m x 0.42 m x 0.75 m (Ancho x Profundidad x Altura)

Foto



85 PANORAMA 360

Foto



86 VENTANA CORREDERA

Medidas
2.07 m x 2.07 m (Ancho x Altura)



0.0 0.5 1.0 1.5 2.0 2.5m

1:60

Registraduría Sabanagrande

Carrera 6 27, 083040 Sabanagrande, Atlántico, CO
SUPERFICIE TOTAL: 539.66 m² • SUPERFICIE DE LA VIVIENDA: 195.95 m² • PISOS: 2 •
HABITACIONES: 16



▼ Vestíbulo/1º piso

86 VENTANA CORREDERA

Distancia al Piso
0.66 m



Foto



87 VENTANA CORREDERA

Medidas
1.72 m x 0.72 m (Ancho x Altura)

Distancia al Piso
1.34 m



Fotos



Foto 1



Foto 2



Foto 3

REGISTRADURÍA
NACIONAL DEL ESTADO CIVIL

Registraduría Sabanagrande

Carrera 6 27, 083040 Sabanagrande, Atlántico, CO
SUPERFICIE TOTAL: 539.66 m² • SUPERFICIE DE LA VIVIENDA: 195.95 m² • PISOS: 2 •
HABITACIONES: 16



▼ Fotos/Vestíbulo

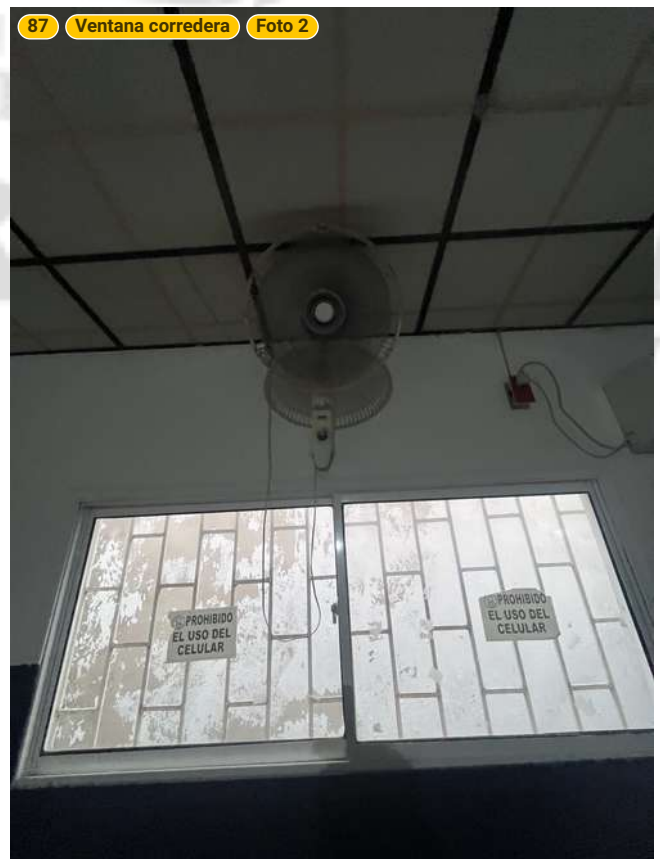

Registraduría Sabanagrande

Carrera 6 27, 083040 Sabanagrande, Atlántico, CO
SUPERFICIE TOTAL: 539.66 m² • SUPERFICIE DE LA VIVIENDA: 195.95 m² • PISOS: 2 •
HABITACIONES: 16



▼ Fotos/Vestíbulo

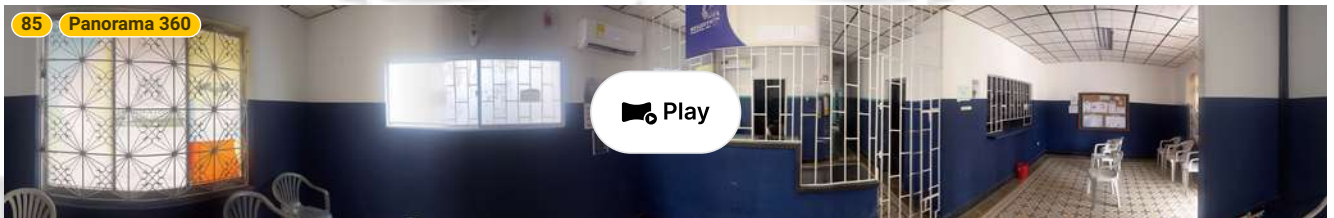
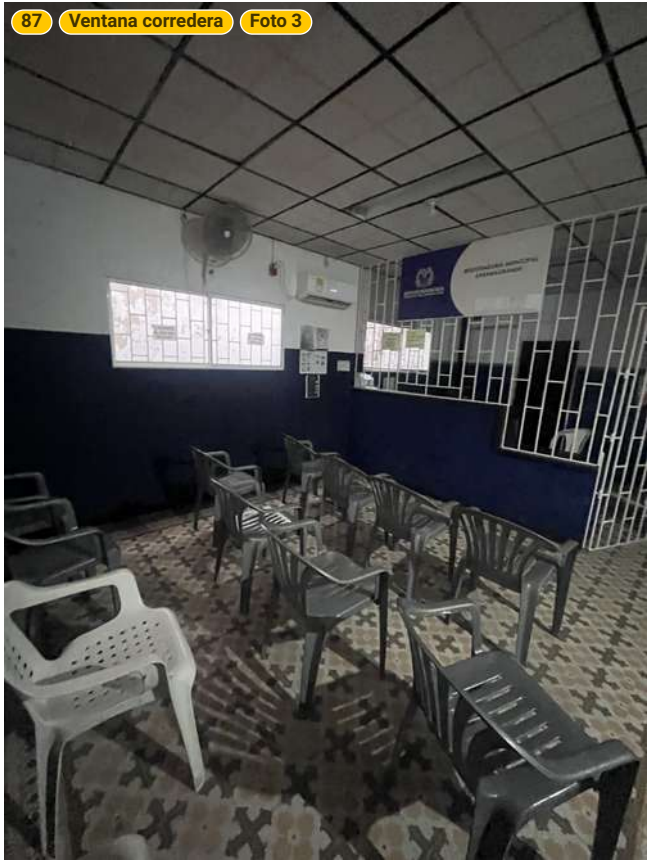

REGISTRADURÍA NACIONAL DEL ESTADO CIVIL

Registraduría Sabanagrande

Carrera 6 27, 083040 Sabanagrande, Atlántico, CO
SUPERFICIE TOTAL: 539.66 m² • SUPERFICIE DE LA VIVIENDA: 195.95 m² • PISOS: 2 •
HABITACIONES: 16



▼ Vestíbulo 1º piso

ANCHO: 3.93 m • LONGITUD: 3.89 m • ALTURA DEL TECHO: 2.69 m
ÁREA: 15.25 m² • PERÍMETRO: 15.62 m

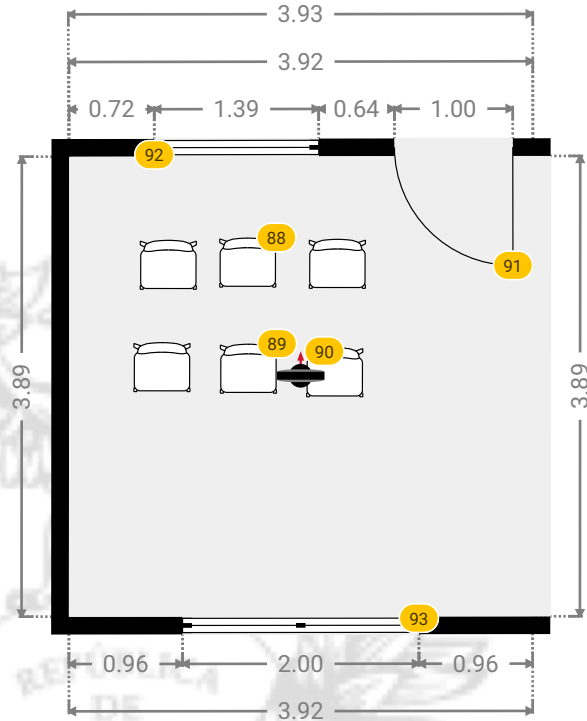
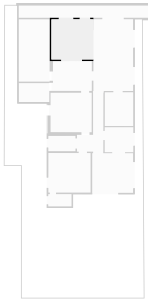

▼ Vestíbulo/1º piso

Fotos



Foto 1



Foto 2



Foto 3



Foto 4



Foto 5



Foto 6



Foto 7



Foto 8

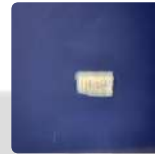

Foto 9



Foto 10



Foto 11



Foto 12



Foto 13



Foto 14



Foto 15



Foto 16



Foto 17



Foto 18



Foto 19



Foto 20



Foto 21

Registraduría Sabanagrande

Carrera 6 27, 083040 Sabanagrande, Atlántico, CO
SUPERFICIE TOTAL: 539.66 m² • SUPERFICIE DE LA VIVIENDA: 195.95 m² • PISOS: 2 •
HABITACIONES: 16



▼ Vestíbulo/1º piso

Fotos



Foto 22



Foto 23

88 SILLA

Foto



89 SILLA

Foto



90 PANORAMA 360

Foto



91 PUERTA

Medidas

1.00 m x 2.33 m (Ancho x Altura)

Distancia al Piso

0.00 m

Fotos



Foto 1



Foto 2



92 VENTANA FIJA

Medidas

1.39 m x 1.70 m (Ancho x Altura)



Registraduría Sabanagrande

Carrera 6 27, 083040 Sabanagrande, Atlántico, CO
SUPERFICIE TOTAL: 539.66 m² • SUPERFICIE DE LA VIVIENDA: 195.95 m² • PISOS: 2 •
HABITACIONES: 16



▼ Vestíbulo/1º piso

92 VENTANA FIJA

Distancia al Piso
0.67 m



Foto



93 VENTANA DOBLE

Medidas
2.00 m x 1.00 m (Ancho x Altura)

Distancia al Piso
1.00 m



Foto



REGISTRADURÍA
NACIONAL DEL ESTADO CIVIL

Registraduría Sabanagrande

Carrera 6 27, 083040 Sabanagrande, Atlántico, CO
SUPERFICIE TOTAL: 539.66 m² • SUPERFICIE DE LA VIVIENDA: 195.95 m² • PISOS: 2 •
HABITACIONES: 16



▼ Fotos/Vestíbulo



Registraduría Sabanagrande

Carrera 6 27, 083040 Sabanagrande, Atlántico, CO
SUPERFICIE TOTAL: 539.66 m² • SUPERFICIE DE LA VIVIENDA: 195.95 m² • PISOS: 2 •
HABITACIONES: 16



▼ Fotos/Vestíbulo

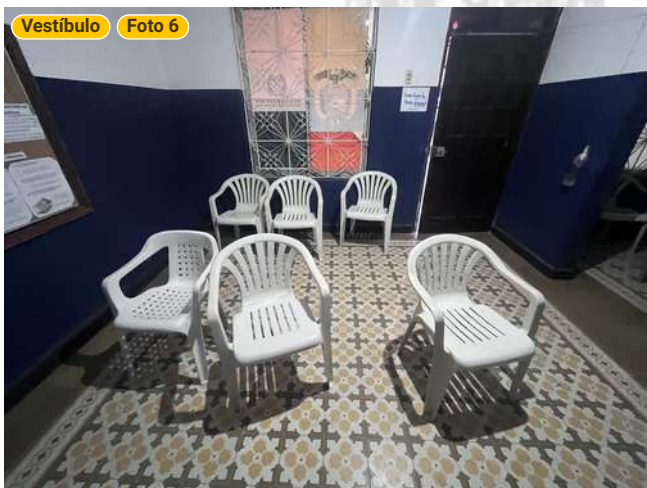

Registraduría Sabanagrande

Carrera 6 27, 083040 Sabanagrande, Atlántico, CO
SUPERFICIE TOTAL: 539.66 m² • SUPERFICIE DE LA VIVIENDA: 195.95 m² • PISOS: 2 •
HABITACIONES: 16



▼ Fotos/Vestíbulo

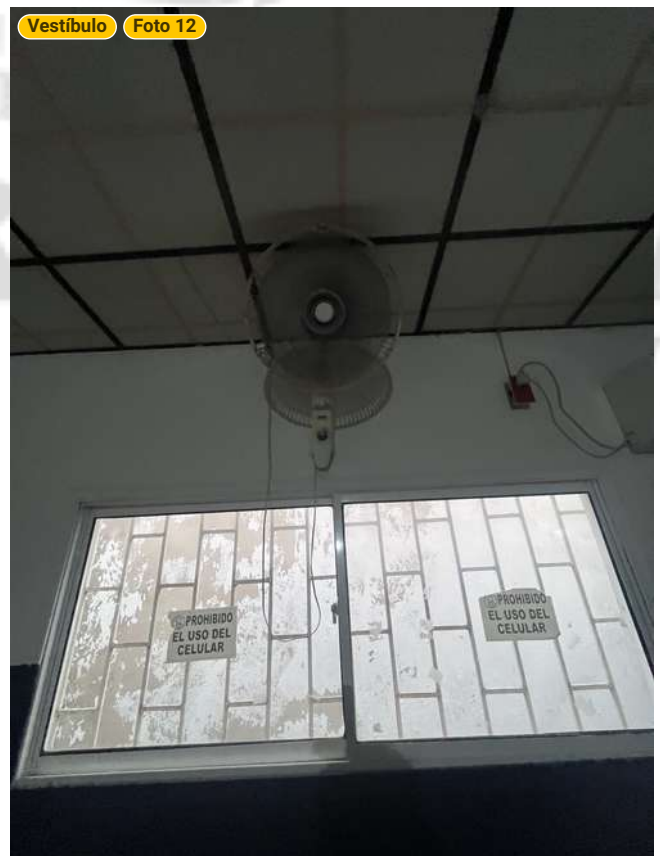

Registraduría Sabanagrande

Carrera 6 27, 083040 Sabanagrande, Atlántico, CO
SUPERFICIE TOTAL: 539.66 m² • SUPERFICIE DE LA VIVIENDA: 195.95 m² • PISOS: 2 •
HABITACIONES: 16



▼ Fotos/Vestíbulo

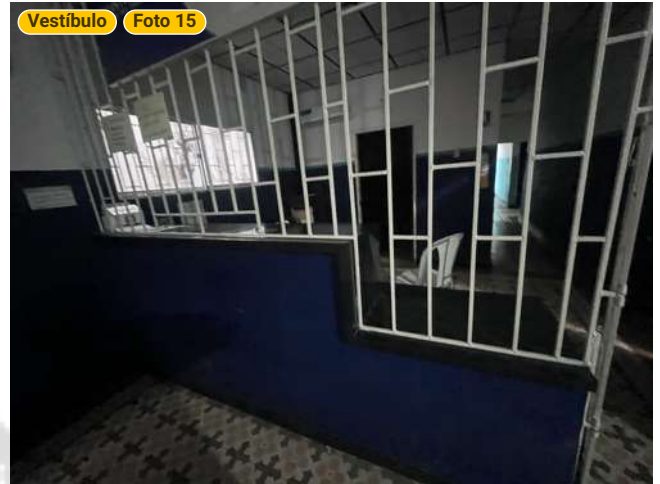

Registraduría Sabanagrande

Carrera 6 27, 083040 Sabanagrande, Atlántico, CO
SUPERFICIE TOTAL: 539.66 m² • SUPERFICIE DE LA VIVIENDA: 195.95 m² • PISOS: 2 •
HABITACIONES: 16



▼ Fotos/Vestíbulo

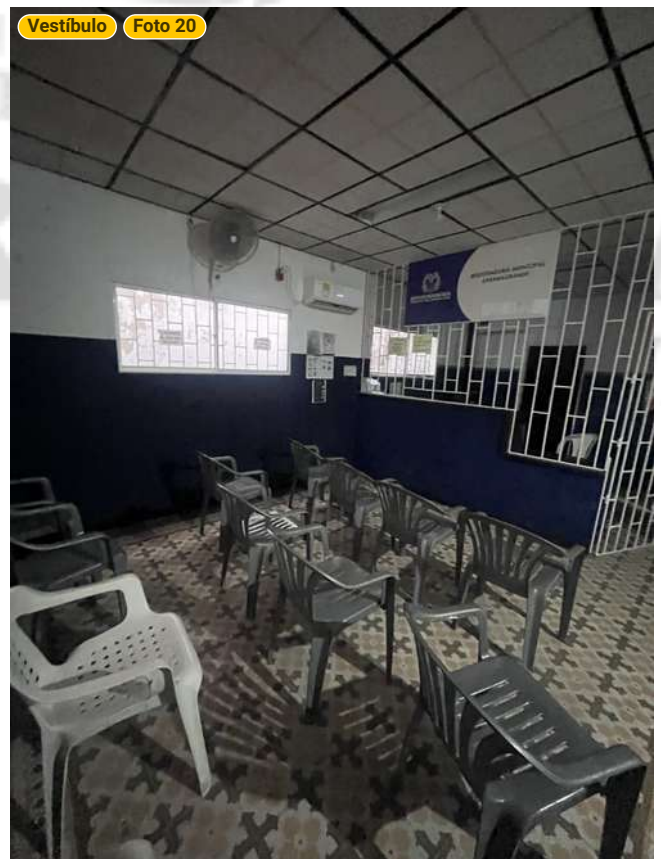

Registraduría Sabanagrande

Carrera 6 27, 083040 Sabanagrande, Atlántico, CO
SUPERFICIE TOTAL: 539.66 m² • SUPERFICIE DE LA VIVIENDA: 195.95 m² • PISOS: 2 •
HABITACIONES: 16



▼ Fotos/Vestíbulo

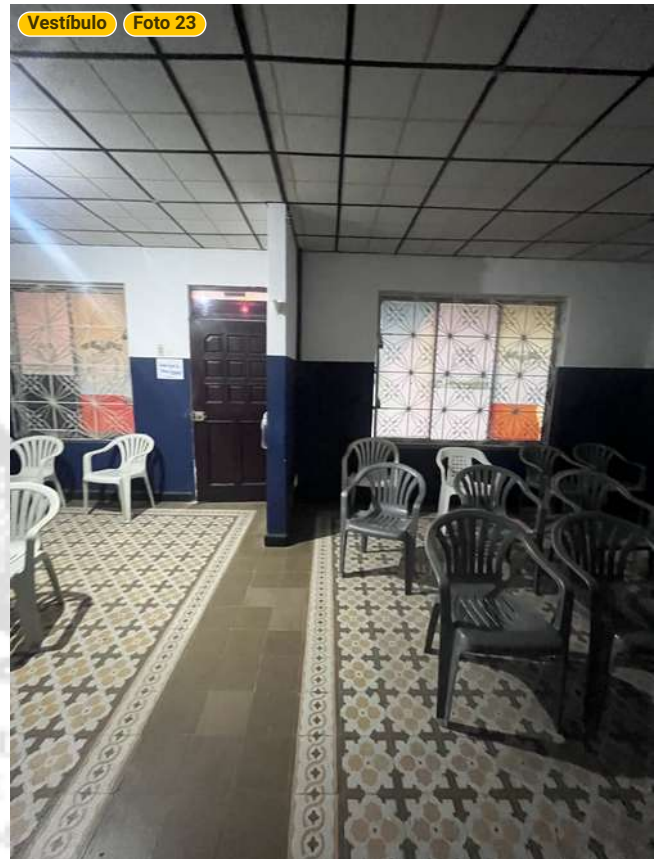
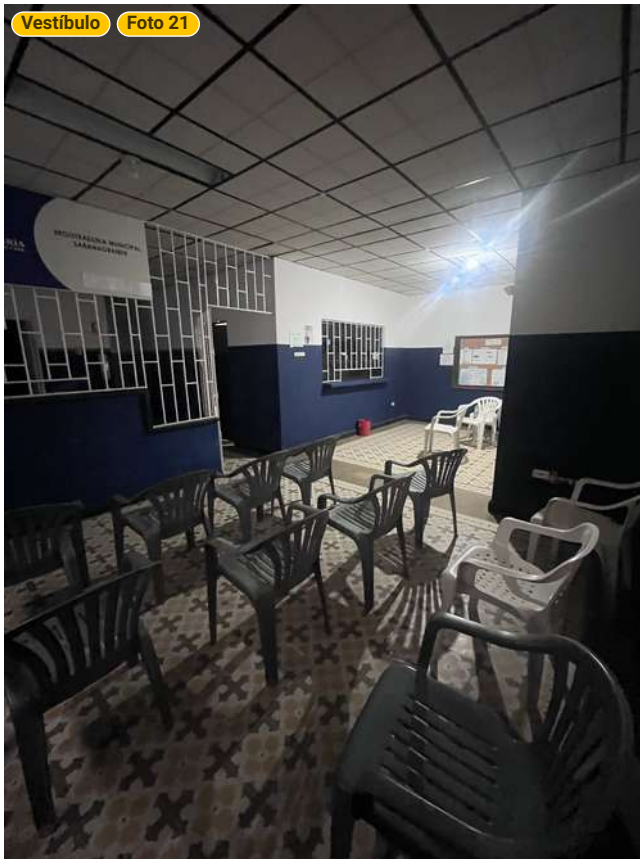

Registraduría Sabanagrande

Carrera 6 27, 083040 Sabanagrande, Atlántico, CO
SUPERFICIE TOTAL: 539.66 m² • SUPERFICIE DE LA VIVIENDA: 195.95 m² • PISOS: 2 •
HABITACIONES: 16



▼ Fotos/Vestíbulo



Registraduría Sabanagrande

Carrera 6 27, 083040 Sabanagrande, Atlántico, CO
SUPERFICIE TOTAL: 539.66 m² • SUPERFICIE DE LA VIVIENDA: 195.95 m² • PISOS: 2 •
HABITACIONES: 16



▼ Fotos/Vestíbulo

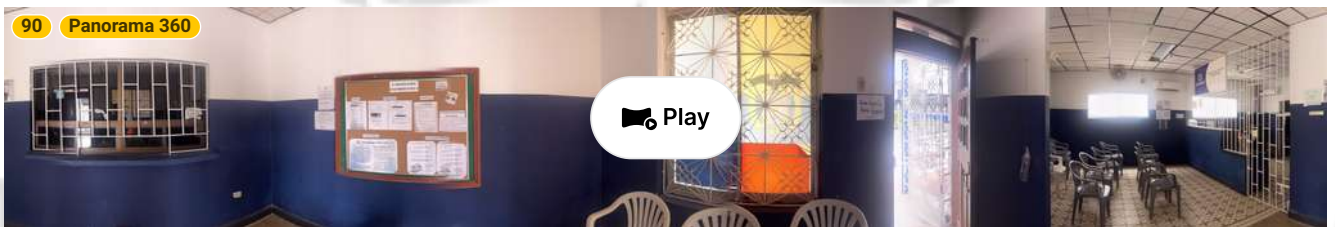

Registraduría Sabanagrande

Carrera 6 27, 083040 Sabanagrande, Atlántico, CO
SUPERFICIE TOTAL: 539.66 m² • SUPERFICIE DE LA VIVIENDA: 195.95 m² • PISOS: 2 •
HABITACIONES: 16



▼ Techo

SUPERFICIE TOTAL: 178.29 m² • SUPERFICIE DE LA VIVIENDA: 0.00 m² • HABITACIONES: 1

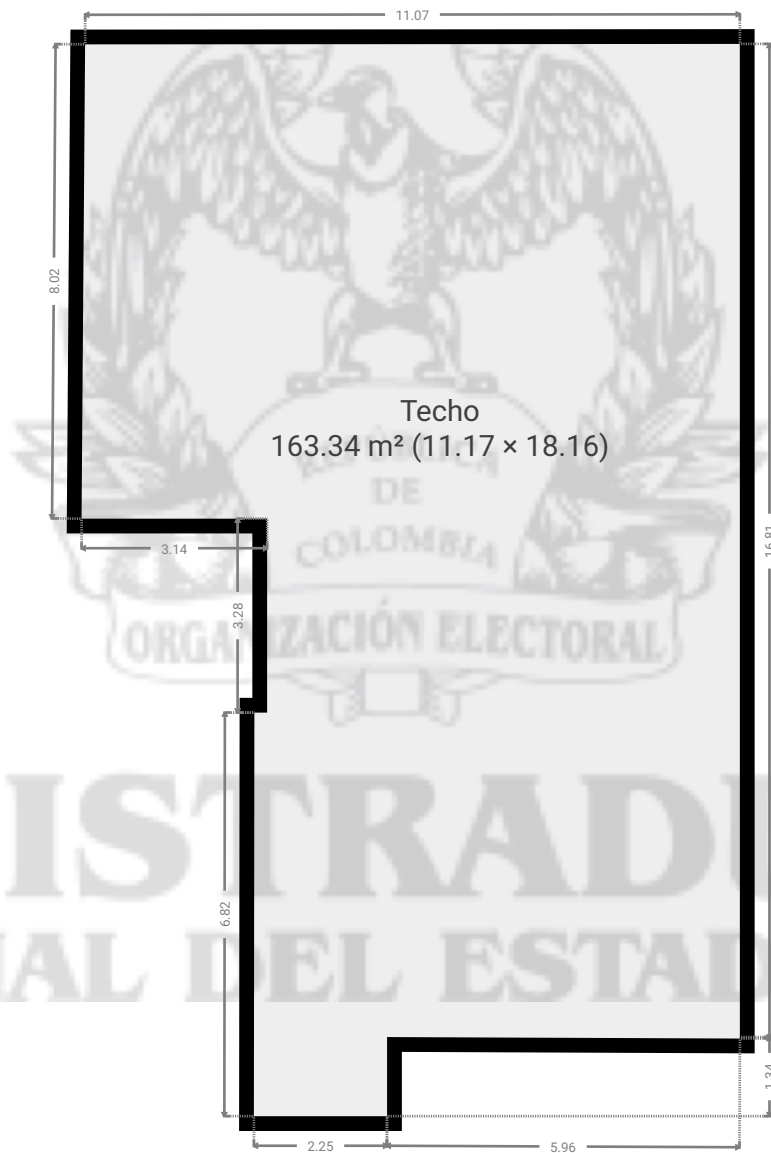

Registraduría Sabanagrande

Carrera 6 27, 083040 Sabanagrande, Atlántico, CO
SUPERFICIE TOTAL: 539.66 m² • SUPERFICIE DE LA VIVIENDA: 195.95 m² • PISOS: 2 •
HABITACIONES: 16



▼ Techo

Esesor de las paredes interiores
0.15 m



REGISTRADURÍA
NACIONAL DEL ESTADO CIVIL

Registraduría Sabanagrande

Carrera 6 27, 083040 Sabanagrande, Atlántico, CO
SUPERFICIE TOTAL: 539.66 m² • SUPERFICIE DE LA VIVIENDA: 195.95 m² • PISOS: 2 •
HABITACIONES: 16



▼ Techo Techo

ANCHO: 11.17 m • LONGITUD: 18.16 m • ALTURA DEL TECHO: 0.15 m
ÁREA: 163.34 m² • PERÍMETRO: 58.91 m

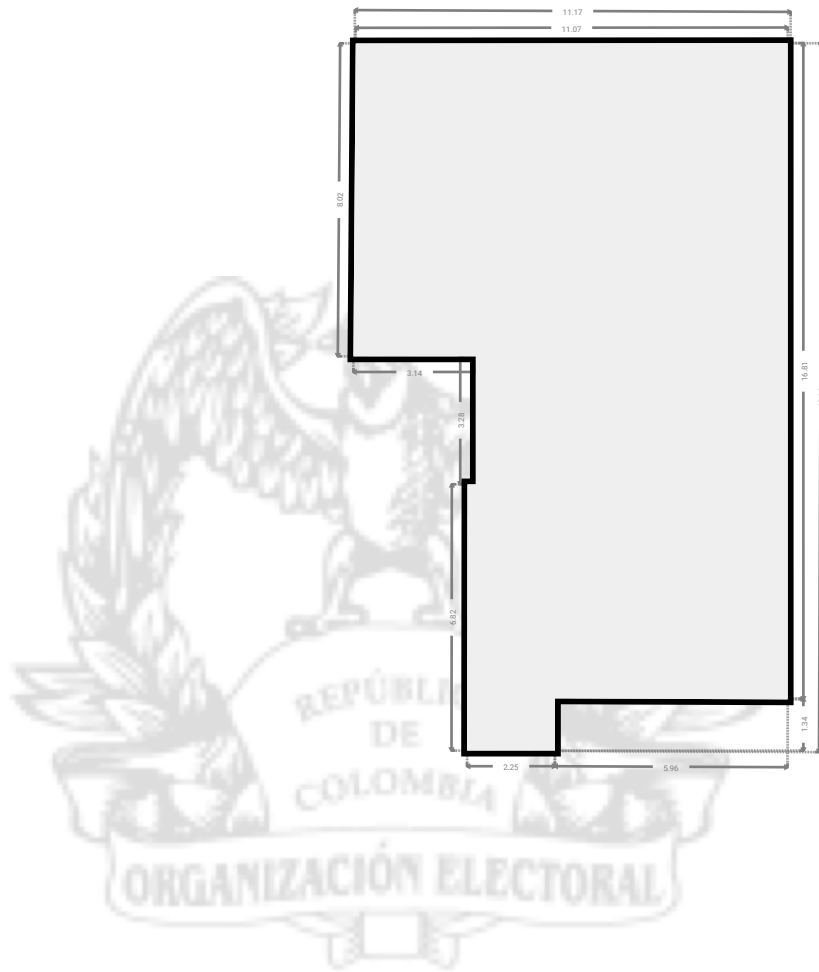
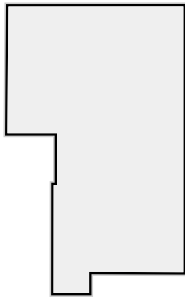

REGISTRADURÍA
NACIONAL DEL ESTADO CIVIL