

PLANTA CIMENTACION

ESC: 1:20

REFUERZO VIGAS RIOSTRA

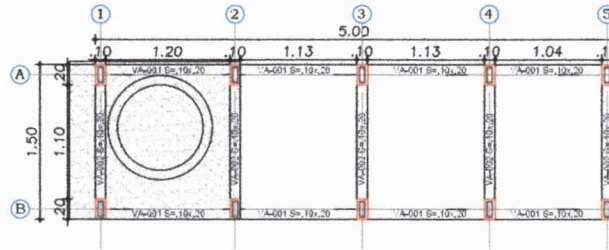
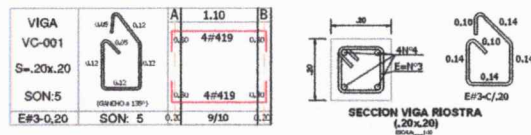
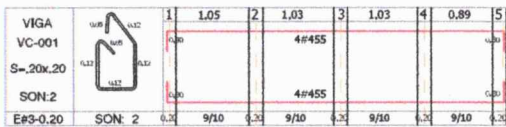

PLANTA VIGA DE CUBIERTA

ESC: 1:20

REFUERZO VIGAS DE CUBIERTA

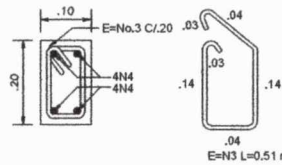
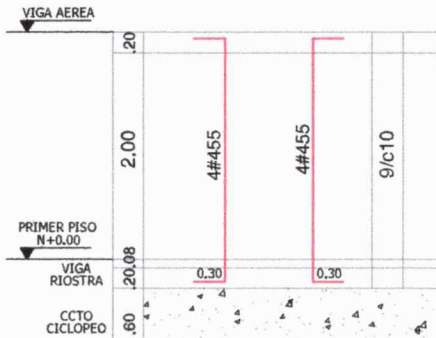
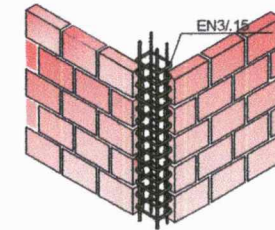
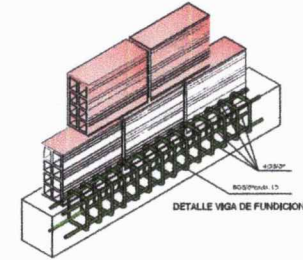
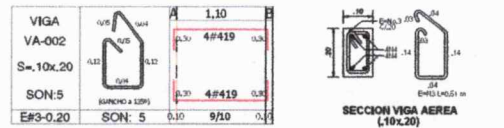
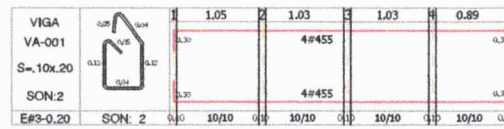

SECCION COLUMNA (.10x.20)

COLUMNA TIPO C-1 (SON: 10)

SECCION COLUMNAS ESC_1:20

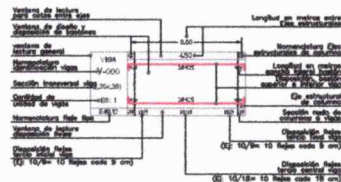

LECTURA CAJONES TIPO PARA VIGAS

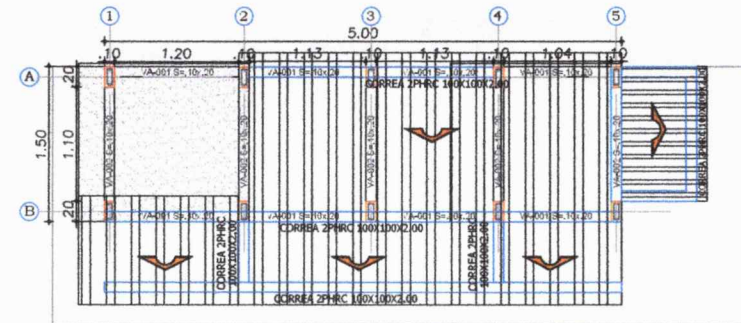

PLANTA ESTRUCTURAL DE CUBIERTA

ESC: 1:20

ACABADO EXTERIOR: GALVANIZADO Y/O PINTADO.

Vista frontal del sistema

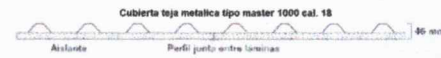

Vista lateral del sistema

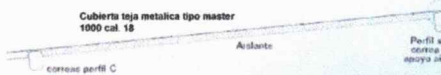

REPÚBLICA DE COLOMBIA
DEPARTAMENTO DEL CAQUETA



PROYECTO:

CONSTRUCCIÓN DE BATERÍA
SANITARIA MUNICIPIO DE EL
DONCELLO, DEPARTAMENTO
DEL CAQUETA*

VERIFICACION:

FECHA:

FECHA:

FECHA:

CONTENIDO:

-PLANTA CIMENTACION
-PLANTA VIGA DE CUBIERTA
-PLANTA ESTRUCTURAL DE
CUBIERTA
-DETALLES CONSTRUCTIVOS

FECHA:

PROYECTO: DNL. SEBASTIAN BARRERO ESPINOSA

REVISOR: DNL. ROSAVERA AVILA ORDOZ

PROYECTO: DNL. SEBASTIAN BARRERO ESPINOSA

REVISOR: DNL. ROSAVERA AVILA ORDOZ

FECHA:

FECHA:

FECHA:

FECHA:

FECHA:

1/2

1x4x30

FECHA:

MARZO DE 2005

FECHA:

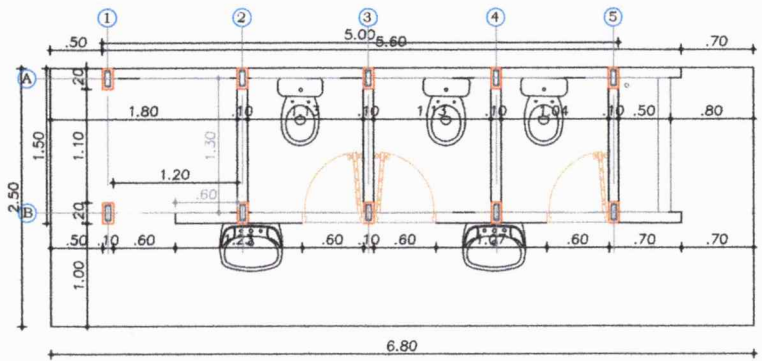

PLANTA ARQUITECTONICA
 ESC: 1:20

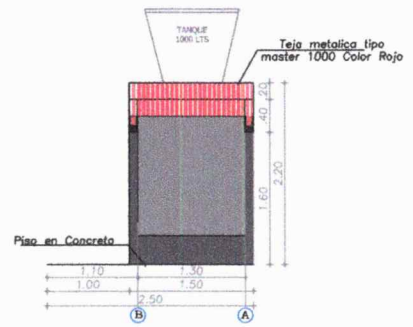

FACHADA LATERAL IZQUIERDA
 ESC: 1:25

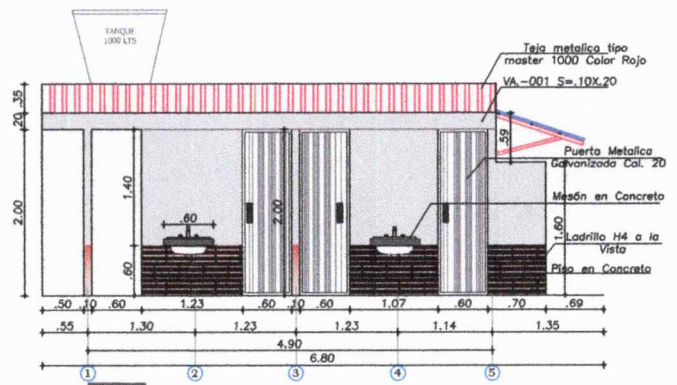

FACHADA PRINCIPAL
 ESC: 1:25

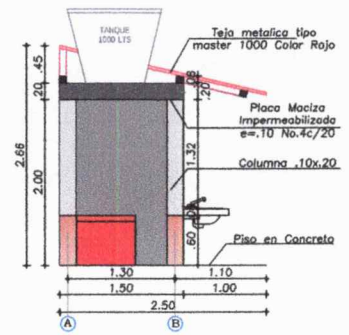

FACHADA LATERAL DERECHA
 ESC: 1:25

REPUBLICA DE COLOMBIA
 DEPARTAMENTO DEL CAQUETA



CONSTRUCCIÓN DE BATERÍA
 SANITARIA MUNICIPIO DE EL
 DONCELLO, DEPARTAMENTO
 DEL CAQUETÁ

PROYECTO

PLAN

SEBASTIÁN B.
 ING. SEBASTIÁN BARRERO ESPINOSA

CONTENIDO
 -PLANTA ARQUITECTONICA-
 FACHADA PRINCIPAL-FACHADA
 LATERAL DERECHA-FACHADA
 LATERAL IZQUIERDA

PROYECTO: ING. SEBASTIÁN BARRERO ESPINOSA

REVISÓ: ING. KASSANDRA A. OROZCO OROZCO

PROYECTO: ING. SEBASTIÁN BARRERO ESPINOSA

PROYECTO: ING. KASSANDRA A. OROZCO OROZCO

PLANO: 2/2

ESCALA: Indefinida

FECHA: MARZO DE 2020

PROYECTO: