| **1. TIPO DE INFORME** | | | |
|---|---|---|---|
| INFORME PARCIAL | X | INFORME FINAL | |
| Cancelación Acta N° 03 | | | |
| **2. ASPECTOS GENERALES DE CONTRATO** | | | |
| Contrato No.27 DEL 21 DE ENERO DEL 2026 | | | |
| Fecha del Informe: 19 de mayo del 2026 | | | |
| Nombre completo del contratista: BRANDON STIVEN IBARGÜEN VIAFARA | | | |
| Cedula y/o Nit: 1.007.671.736 | | Correo electrónico: | |
| Dirección: CALLE 17 # 14-07 | | No. Telefónico: 320 5454955 | |
| Nombre (s) del Supervisor (es): NELLY ALEXANDRA TEJADA ARANDA | | | |
| Dependencia: GESTIÓN SOCIAL Y DESARROLLO COMUNITARIO | | No. Telefónico: | |
| **Objeto del contrato:** APOYO A LA GESTIÓN PARA LA IMPLEMENTACIÓN DE LA POLÍTICA PÚBLICA DE JUVENTUD EN EL MUNICIPIO DE PUERTO TEJADA CAUCA PARA LA VIGENCIA 2026 | | | |
| **3.INFORME JURIDICO** | | | |
| **Fecha de Inicio** | **Plazo de Ejecución** | **Fecha terminación** | |
| 19/01/2026 | 6 MESES | 19/07/2026 | |
| Suspensión (Cuando aplique) | | N/A | |
| Fecha de inicio de la suspensión: | | | |
| Fecha final de la suspensión: | | | |
| Cesión (Cuando aplique): | | N/A | |
| Fecha de inicio de la cesión: | | | |
| Fecha final de la cesión: | | | |
| Otrosí (Cuando aplique): | | N/A | |
| Fecha de inicio del Otrosí: | | | |
| Fecha final del Otrosí: | | | |
| Terminación anticipada (Cuando aplique): | | N/A | |
| Acta de Liquidación: | | | |
| Observaciones al informe jurídico: | | | |
| **4.INFORME CONTABLE Y FINANCIERO** | | | |

Valor del contrato: DIECISÉIS MILLONES SETECIENTOS SETENTA MIL SETECIENTOS TREINTA Y DOS PESOS ($16.770.732) M/CTE

Adición (Recursos): N/A

Prórroga: N/A

**Información para Retención en la fuente:**

| Para efectos de la Disminución de la base de retención en la fuente, anexo copia de los siguientes documentos: | **SI** | **NO** |
|---|---|---|
| • Certificación bajo gravedad de juramento en los términos del art 383 del ET. | X | |
| • Recibo de Consignación en mi cuenta del fondo de pensiones voluntarias del periodo de la cuota | | x |
| • Recibo de consignación en mi cuenta de apoyo al fomento de la construcción AFC del periodo de la Cuota | | x |

**Balance Financiero del Contrato**

| Valor Total del Contrato | Valor Cuota a cancelar | Valor Acumulado Cancelado | Saldo por Cancelar |
|---|---|---|---|
| 16.770.732 | 2.795.122 | 5.590.244 | 8.385.366 |

Observaciones al informe contable y financiero:

**Información del Pago de Seguridad Social:**

| **Obligación** | **Datos Certificación o Planilla de Pago** |
|---|---|
| Sistema de Salud, Sistema de Pensiones y Riesgos Laborales | **N° de Planilla: 9502848053**<br>**N° de PIN, Autorización, Referencia de Pago:** 1000001613<br>**Operador:** Aportes En Linea<br>**Fecha de Pago:** 2026/05/07<br>**Periodo de Pago de la Seguridad Social:** 2026-05 |

**Observaciones:**.

## INFORME TÉCNICO

| ITEM | EVIDENCIA FOTOGRÁFICA | ACTIVIDAD CONTRACTUAL | ACTIVIDAD REALIZADA |
|---|---|---|---|
| 1 |  | ITEM 2 | Apoyo a la gestion a la Secretaria de Gestion Social y Desarrollo Comunitario en actividad de limpieza del parque del sector de la esperanza. Actividad articulada por la Secretaría de gobierno, la policía nacional y el inpec |
| 2 | 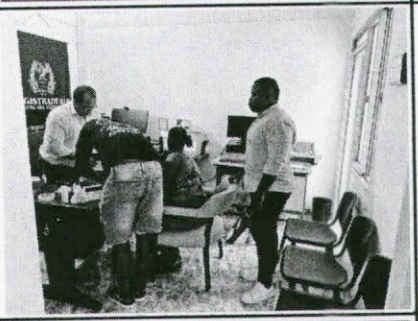 | ITEM 2 | Apoyo a la gestion a la Secretaria de Gestion Social y Desarrollo Comunitario en tramite expedición de documento de joven víctima del sector del municipio |
| 3 | 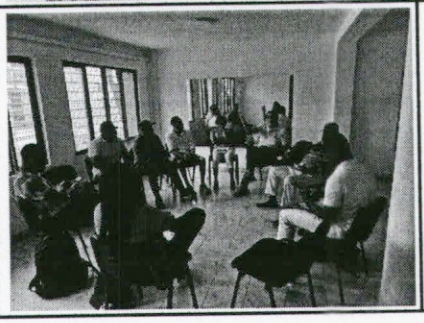 | ITEM 9 | Apoyo a la gestion a la Secretaria de Gestion Social y Desarrollo Comunitario en reunión PNUD |

| | | | |
|---|---|---|---|
| **4** |  | ITEM 1 | Apoyo a la gestion a la Secretaria de Gestion Social y Desarrollo Comunitario en actividad recreativa carrera deportiva en jóvenes del municipio |
| **5** |  | ITEM 9 | Apoyo a la gestion a la Secretaria de Gestion Social y Desarrollo Comunitario en segunda mesa programa del PNUD |
| **6** |  | ITEM 6 | Apoyo a la gestion a la Secretaria de Gestion Social y Desarrollo Comunitario en sesión del consejo municipal de juventud |
| **7** | 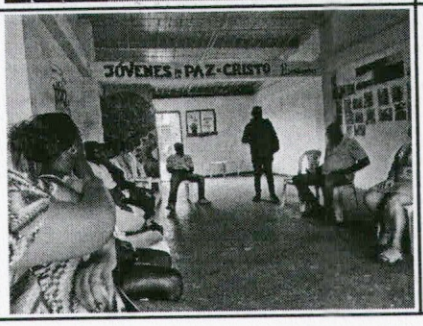 | ITEM 9 | Apoyo a la gestion a la Secretaria de Gestion Social y Desarrollo Comunitario en socialización para las elecciones de juntas de accionistas comunal |

| | | | |
|---|---|---|---|
| **8** | 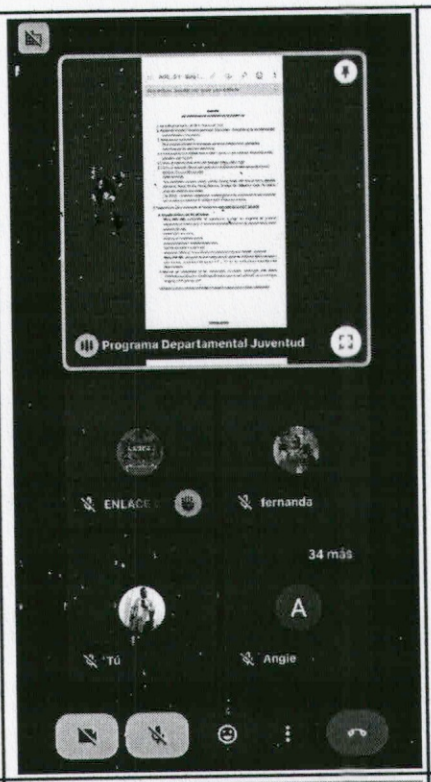 | ITEM 5-6 | Apoyo a la gestion a la Secretaria de Gestion Social y Desarrollo Comunitario en reunión gobernación del Cauca. Capacitación enlaces de juventud |
| **9** |  | ITEM 1 | Apoyo a la gestion a la Secretaria de Gestion Social y Desarrollo Comunitario en reunión de articulación de acciones con el grupo barón rojo sur |

| | | | |
|---|---|---|---|
| **10** | 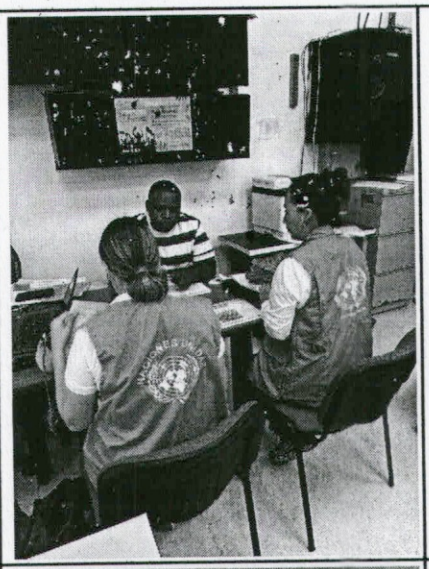 | ITEM 3 | Apoyo a la gestion a la Secretaria de Gestion Social y Desarrollo Comunitario en socialización del proyecto jóvenes guardianes de la naturaleza |
| **11** |  | ITEM 9 | Apoyo a la gestion a la Secretaria de Gestion Social y Desarrollo Comunitario en desayuno de trabajo con pastores de las iglesias cristianas para socializar el proyecto de la Resovializacion |
| **12** | 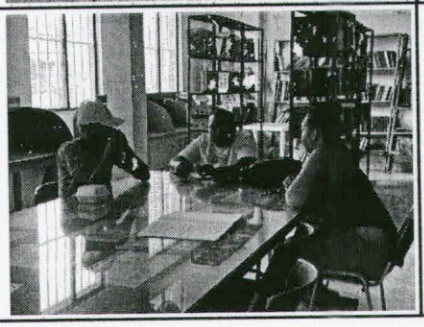 | ITEM 5 | Apoyo a la gestion a la Secretaria de Gestion Social y Desarrollo Comunitario en1 asamblea de la plataforma de juventud |

| | | | |
|---|---|---|---|
| **13** |  | ITEM 7 | Apoyo a la gestion a la Secretaria de Gestion Social y Desarrollo Comunitario en charla de nuevas masculinidades en el colegio cooperativo Natanael Díaz |
| **14** |  | ITEM 1 | Apoyo a la gestion a la Secretaria de Gestion Social y Desarrollo Comunitario en reunión con jóvenes de la iglesia católica la milagrosa |
| **15** | 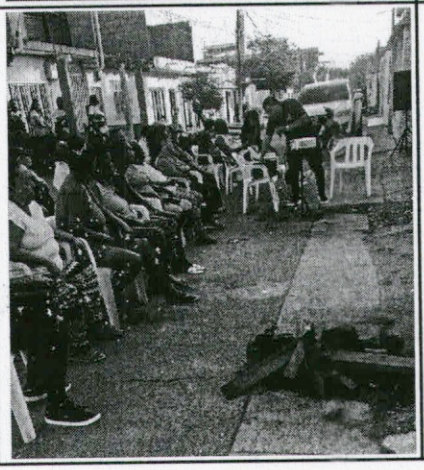 | ITEM 9 | Apoyo a la gestion a la Secretaria de Gestion Social y Desarrollo Comunitario en reunión comunitaria en el barrio la esperanza |

| | | | |
|---|---|---|---|
| **16** |  | ITEM 7 | Apoyo a la gestion a la Secretaria de Gestion Social y Desarrollo Comunitario en concierto remar y grados de jóvenes en paz |

**Recibo a Satisfacción de Servicios:**

Con la firma del presente informe se deja constancia del recibo a satisfacción por parte del Municipio de Puerto Tejada- Cauca, de los servicios prestados pactados del contrato de prestación de servicios No.027 DEL 21 DE ENERO DEL 2026 cuyo Objeto es APOYO A LA GESTIÓN PARA LA IMPLEMENTACIÓN DE LA POLÍTICA PUBLICA DE JUVENTUD EN EL MUNICIPIO DE PUERTO TEJADA CAUCA PARA LA VIGENCIA 2026

**Evaluación del Contratista o prestador de servicios:**

Por medio del presente, el suscrito supervisor del contrato de prestación de servicios No.027 DEL 21 DE ENERO DEL 2026 , celebrado entre el municipio de Puerto Tejada y la Secretaría de Gestión Social y Desarrollo Comunitario del Municipio de Puerto Tejada Cauca , **Certifica** que el objeto del presente contrato se realizo a entera satisfacción, durante el periodo comprendido entre el 21 DE MARZO AL 20 DE ABRIL DEL 2026, desarrollando las actividades correspondientes durante el mismo.

**Constancia de Paz y Salvo**:

Que el Contratista: **BRANDON STIVEN IBARGÜEN VIAFARA** Identificado con cédula de ciudadanía No 1.007.671.736, vinculado a la Secretaria Secretaria de Gestión Social y Desarrollo Comunitario del Municipio de Puerto Tejada Cauca, como Apoyo a la Gestión mediante contrato de Prestación de Servicio No.027 DEL 21 DE ENERO DEL 2026, durante el tiempo comprendido entre el 21 DE MARZO AL 20 DE ABRIL DEL 2026 a la fecha no posee elementos devolutivos a su cargo de propiedad del Municipio de Puerto Tejada, entregados por parte de esta oficina.

**6. FIRMA RESPONSABLES**

**NELLY ALEXANDRA TEJADA ARANDA**
Supervisora

**BRANDON STIVEN IBARGUEN VIAFARA**
Contratista

Ciudad y Fecha de suscripción del informe de supervisión: Puerto Tejada 19 de mayo del 2026

*Formato adoptado en Resolución No. 091 de Febrero 12 de 28*