



INFORME DE ACTIVIDADES NÚMERO 05	
CONTRATO DE PRESTACIÓN DE SERVICIOS NÚMERO 043-2026	PERIODO DEL INFORME MAYO

DATOS DEL CONTRATO

CONTRATISTA: YONATAN MAURICIO NOREÑA HERNANDEZ		
BRINDAR SERVICIOS PERSONALES EN CALIDAD DE OFICIAL, PARTICIPANDO EN LA EJECUCIÓN DE PROGRAMAS ORIENTADOS AL MANTENIMIENTO, MEJORAMIENTO Y REHABILITACIÓN DE VÍAS RURALES DEL MUNICIPIO DE MANZANARES CALDAS.		
VALOR INICIAL DEL CONTRATO: TRECE MILLONES DE PESOS M/CTE. (\$13.000.000)		
VALOR TOTAL DEL CONTRATO: DIECINUEVE MILLONES QUINIENTOS MIL PESOS		
PLAZO:	FECHA DE INICIACIÓN: 21/01/2026	FECHA DE TERMINACIÓN: 30/06/2026
CDP ADICION: 313	FECHA: 15/04/2026	VALOR: \$6.500.000
RP ADICION: 464	FECHA: 22/04/2026	
DEPENDENCIA: SECRETARIA DE PLANEACIÓN E INFRAESTRUCTURA		
SUPERVISOR: DIEGO TORO RAMIREZ		

EJECUCIÓN DE ACTIVIDADES FRENTE A LAS OBLIGACIONES DURANTE EL PERÍODO REPORTADO		
FUNCIONES DEL CONTRATISTA	ACTIVIDADES REALIZADAS	EVIDENCIA VERIFICABLE
1. Prestar asistencia técnica y operativa a la Secretaría de Planeación e Infraestructura en las actividades relacionadas con el objeto del contrato.	Proporcione asistencia técnica especializada y acompañamiento permanente a la Secretaría de Planeación e Infraestructura durante la ejecución de actividades de mantenimiento, mejoramiento y rehabilitación de la red vial en la vereda San Vicente, garantizando el cumplimiento de los lineamientos, políticas y condiciones establecidos en el contrato.	Evidencias anexo 1
2. Asumir, bajo su propia responsabilidad, el desplazamiento hasta los sitios donde se desarrollen las labores contractuales.	Asumí el traslado hasta el lugar de trabajo, ubicado en la vereda San Vicente, bajo mi propia responsabilidad. De igual manera, cumplí oportunamente con los tiempos establecidos, evitando contratiempos que pudieran afectar el desarrollo de las actividades.	
3. Realizar visitas previas de verificación al tramo vial o al área de trabajo, antes del inicio de las intervenciones.	Realicé recorridos preliminares y una evaluación detallada de los tramos de vía y de las áreas destinadas a la obra antes de iniciar la construcción de placa huella, con el propósito de identificar posibles riesgos, necesidades adicionales de intervención y características del terreno que pudieran incidir en el desarrollo de los trabajos.	





<p>4. Ejecutar las cantidades de obra establecidas para cada uno de los tramos asignados, conforme a las indicaciones técnicas.</p>	<p>Ejecuté las actividades de mantenimiento y recuperación de la vía conforme a las cantidades de obra definidas en los estudios previos para cada tramo, garantizando el cumplimiento de los parámetros establecidos en términos de calidad, volumen y plazos.</p> <p>Asimismo, llevé a cabo asesoría para ejecutar el replanteo de terreno, instalación de formaleta, amarre de acero de refuerzo y vaciado de concreto para la construcción de placa huella en la vereda San Vicente del municipio de Manzanares.</p>	
<p>5. Custodiar y hacer uso adecuado de los materiales, herramientas y maquinaria que le sean entregados para el desarrollo de sus funciones.</p>	<p>Supervisé el uso, manejo y conservación adecuados de los materiales, herramientas y maquinaria suministrados por el supervisor o la comunidad, garantizando su correcto funcionamiento durante la ejecución de las actividades y su integridad a lo largo de todo el proceso.</p>	
<p>6. Abstenerse de solicitar cualquier tipo de retribución económica a los miembros de la comunidad por la ejecución de las tareas asignadas.</p>	<p>Me abstuve de solicitar cualquier tipo de remuneración o compensación a los miembros de las comunidades en las que se realicen los trabajos, actuando con ética y profesionalismo en todo momento.</p>	
<p>7. Gestionar la recepción de materiales suministrados por el supervisor del contrato o por la comunidad, según corresponda.</p>	<p>Coordine de manera eficaz con el supervisor y los representantes de las comunidades la recepción de los materiales asignados para cada tramo vial, asegurando que su entrega se realizara de manera oportuna y a los requerimientos del proyecto.</p>	
<p>8. Planificar, en conjunto con el supervisor y las comunidades, los tiempos de ejecución de las labores programadas.</p>	<p>Mantuve una comunicación fluida con las comunidades de los sectores donde se ejecutaron las obras, y con el supervisor para definir y coordinar los tiempos y horarios de realización de las labores, con el objetivo de garantizar la ejecución puntual de las actividades sin interferir en la rutina de los habitantes de la zona.</p>	
<p>9. Dar cumplimiento a las disposiciones del sistema de gestión en seguridad y salud en el trabajo de la entidad contratante.</p>	<p>Cumplí estrictamente con los lineamientos establecidos por el sistema de gestión de seguridad y salud en el trabajo de la entidad, protegiendo la integridad física de los trabajadores y garantizando un ambiente laboral seguro y saludable.</p>	
<p>10. Participar activamente en las capacitaciones y jornadas de formación impartidas en el marco del sistema de seguridad y salud en el trabajo.</p>	<p>Participo activamente en todas las jornadas de capacitación organizadas por la entidad en relación con el sistema de seguridad y salud en el trabajo, con el fin de actualizar y reforzar los conocimientos sobre prevención de riesgos y manejo adecuado de la seguridad en las obras.</p>	
<p>11. Presentarse al sitio de ejecución del contrato en condiciones físicas y mentales óptimas, y libre del</p>	<p>Me presenté al lugar de trabajo en condiciones físicas y mentales adecuadas, encontrándome en pleno juicio y sin estar bajo los efectos de alcohol, drogas o cualquier</p>	

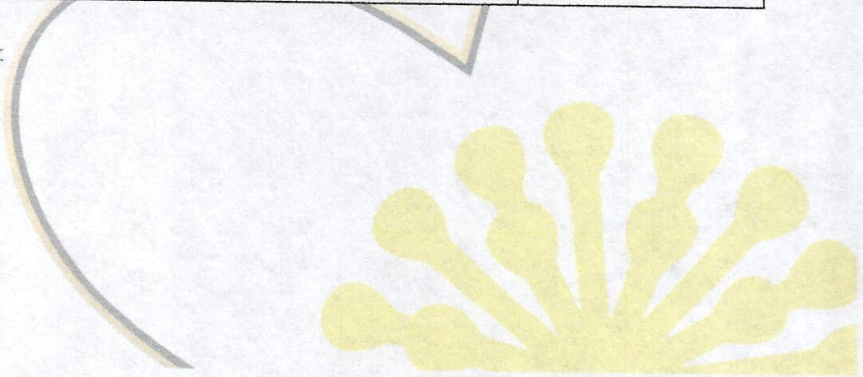



consumo de alcohol o sustancias psicoactivas.	sustancia psicoactiva que pueda poner en riesgo la seguridad propia y la de los demás.	
12. Informar oportunamente al supervisor cualquier situación que represente un riesgo para su salud o la de terceros en el contexto de la ejecución del contrato.	Informé de manera oportuna al supervisor sobre cualquier situación que representara un riesgo para mi salud o del equipo de trabajo, para que se tomaran las medidas preventivas necesarias y evitar accidentes o incidentes.	
13. Garantizar el uso responsable y adecuado de la maquinaria y herramientas de propiedad municipal asignadas para el cumplimiento del objeto contractual.	Cuidé el uso responsable y adecuado, así como el mantenimiento de la maquinaria y herramientas proporcionadas por el Municipio, garantizando que fueran utilizadas exclusivamente para el cumplimiento del objeto del contrato y que su conservación fuera óptima durante toda la ejecución del proyecto.	
14. Velar por la implementación de prácticas ambientales sostenibles durante la ejecución de las labores, tales como el manejo adecuado de residuos de construcción, protección de fuentes hídricas y reforestación de zonas intervenidas cuando corresponda.	Velé por la implementación de prácticas ambientales sostenibles durante la ejecución de las labores, incluyendo el manejo adecuado de residuos de construcción, la protección de fuentes hídricas y la reforestación de las zonas intervenidas cuando correspondía.	
15. Colaborar en la identificación y levantamiento de necesidades viales de las veredas, con el fin de apoyar la planeación de nuevas intervenciones.	Colaboré con la Secretaría de Planeación en las labores de verificación para el desarrollo de las obras de placa huella, ejecutando la intervención de un tramo aproximado a 80 metros lineales en la vereda San Vicente, del municipio de Manzanares, garantizando el cumplimiento de las especificaciones técnicas y la normativa vigente.	
16. Contribuir al mantenimiento preventivo de la maquinaria y herramientas asignadas, reportando oportunamente fallas o necesidades de reparación.	Contribuí al mantenimiento preventivo de la maquinaria y herramientas asignadas, reportando oportunamente fallas o necesidades de reparación, como cambio de aceite, verificación estado de filtros, mangueras y accesorios en general.	
17. Las demás que le sean asignadas por el Supervisor necesarias para la atenta ejecución del objeto del contrato.	Desempeñé con diligencia y responsabilidad las tareas asignadas por el Supervisor, necesarias para el correcto desarrollo y cumplimiento del objeto del contrato, actuando siempre en beneficio del éxito del proyecto	

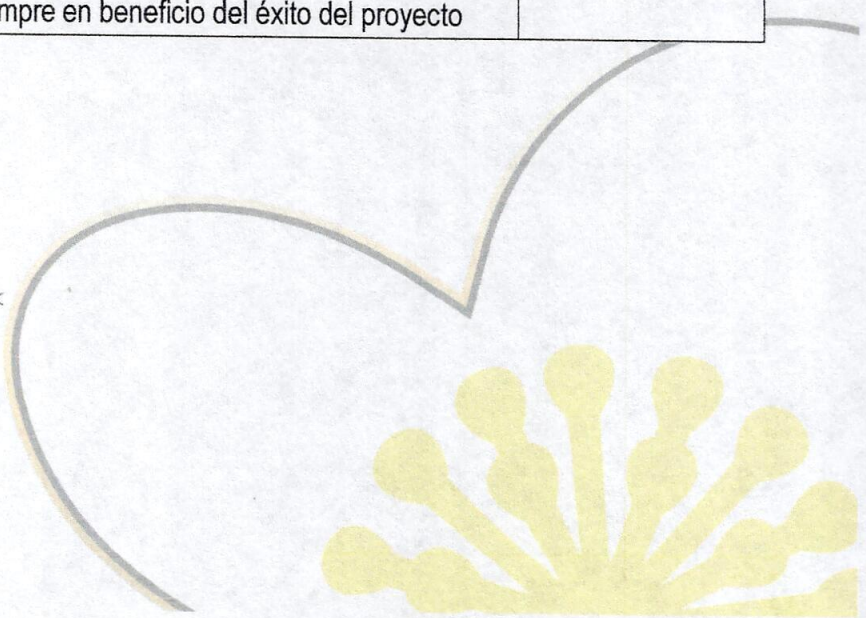





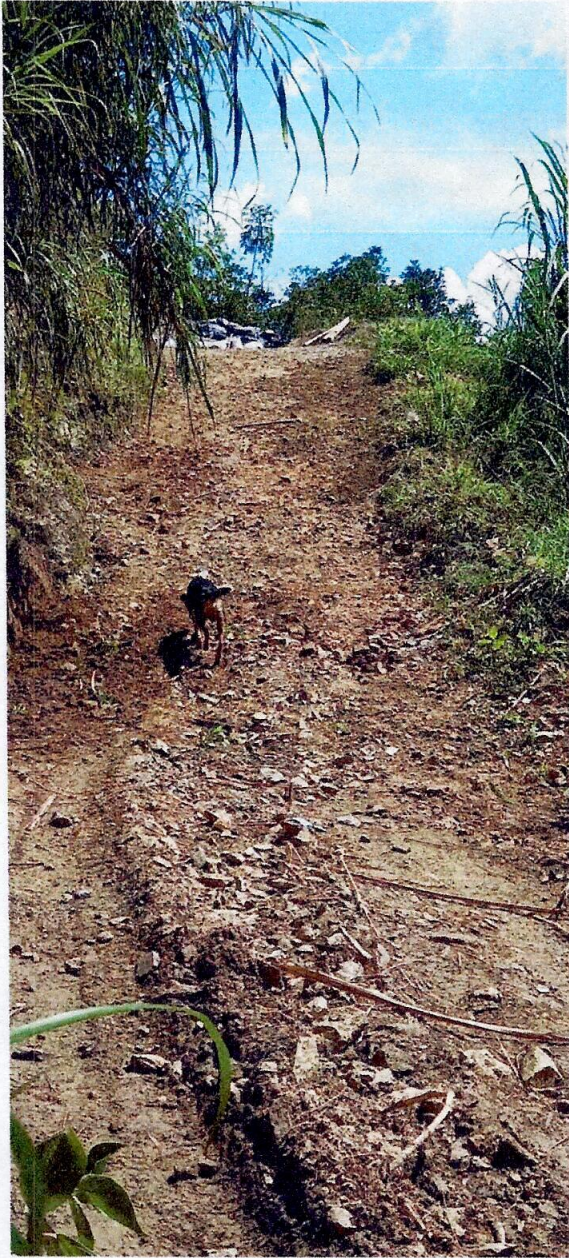

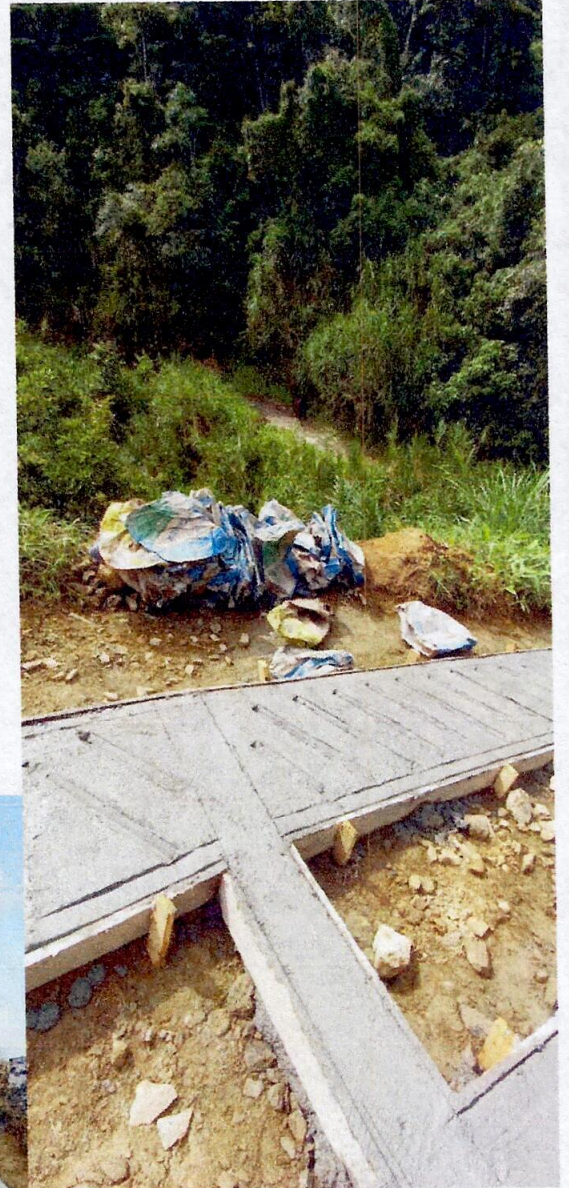
**ANEXOS 1
RESEÑA FOTOGRAFICA**





Carrera 4 Calle 6 Esquina - Parque Principal Manzanares, Caldas
gobierno@manzanares-caldas.gov.co

 www.manzanares-caldas.gov.co

    Alcaldía de Manzanares, Caldas











Carrera 4 Calle 6 Esquina - Parque Principal Manzanares, Caldas
gobierno@manzanares-caldas.gov.co

 www.manzanares-caldas.gov.co

    Alcaldía de Manzanares, Caldas





DAVIVIENDA

Banco Davivienda S.A.

CERTIFICADO

**MANZANARES,
CALDAS,
COLOMBIA,
A quien interese**

21/04/2026

Por medio de la presente hacemos constar que el **señor YONATAN NORENA HERNANDEZ** con **Cédula de Ciudadanía** número **1058845930**

Posee en el banco Davivienda:

CUENTA DE AHORROS DAMAS

Número **0550488447563419**
Fecha de apertura **12/09/2024**

Cordialmente,

BANCO DAVIVIENDA



Planilla Resumen

DATOS GENERALES DEL APORTANTE									
Identificación	dv	Razon Social	Clase Aportante	Sucursal Principal	Direccion	Ciudad-Departamento	Teléfono	Exonerado SENA e ICBF	
CC 1058849930		NOREÑA HERNANDEZ YONATAN MAURICIO	INDEPENDIENTE	PRINCIPAL	Cra34#13a52	BOGOTÁ-BOGOTÁ D.E.	3137951629	No	
DATOS GENERALES DE LA LIQUIDACION									
Periodo	Clave		Tipo	Fecha		Pago		Valor	
2026-04	Salud	Pago	Planilla	Limite	Pago	Banco	Dias Mora	15	\$504,600
		93001794	I	2026/05/11	2026/05/26	BANCO DE OCCIDENTE			

LIQUIDACION DETALLADA DE APORTES																							
No.	Identificación	Nombre	NOVEDADES			PENSION			SALUD			CCF			RIESGOS			PARAFISCALES					
			Imp	Med	Pre	IBC	Aporte	Codigo	Dias	IBC	Aporte	Codigo	Dias	IBC	Aporte	Codigo	Dias	IBC	Aporte	Codigo	Dias	Exonerado SENA e ICBF	Total Aportes
SUCURSAL : PRINCIPAL (1 Afiliados)						\$1,750,905	\$280,200		\$1,750,905	\$218,905		\$0	\$0		\$0	\$0		\$0	\$0		\$0	\$0	\$499,100
Centro de Trabajo: PRINCIPAL (1 Afiliados)						\$1,750,905	\$280,200		\$1,750,905	\$218,905		\$0	\$0		\$0	\$0		\$0	\$0		\$0	\$0	\$499,100
Ciudad: BOGOTÁ Depto: BOGOTÁ D.E. (1 Afiliados)						\$1,750,905	\$280,200	30	\$1,750,905	\$218,905	0	\$0	\$0	0	\$0	\$0	0	\$0	\$0	0	\$0	\$0	\$499,100
1	CC	1058849930	NOREÑA YONATAN				\$1,750,905	\$280,200		\$1,750,905	\$218,905		\$0	\$0		\$0	\$0		\$0	\$0		\$0	\$499,100
Total Afiliados(1)						\$1,750,905	\$280,200		\$1,750,905	\$218,905		\$0	\$0		\$0	\$0		\$0	\$0		\$0	\$0	\$499,100



Planilla Resumen

RESUMEN DE PAGO									
RIESGO	CODIGO	NIT	DV	AFILIADOS	VALOR LIQUIDADO	INTERESES MORA	SALDOS E INCAPACIDADES	VALOR A PAGAR	
AFP (ADMINISTRADORAS: 1)				1	\$280,200	\$3,100	\$0	\$283,300	
COLFONDOS	231001	800,227,940	6	1	\$280,200	\$3,100	\$0	\$283,300	
EPS (ADMINISTRADORAS: 1)				1	\$218,900	\$2,400	\$0	\$221,300	
SALUD TOTAL	EPS002	800,130,907	4	1	\$218,900	\$2,400	\$0	\$221,300	
TOTAL				1	\$499,100	\$5,500	\$0	\$504,600	

DATOS GENERALES DEL APORTANTE									
Identificación	dv	Razon Social	Clase Aportante	Sucursal Principal	Direccion	Ciudad-Departamento	Teléfono	Exonerado SENA e ICBF	
NIT 890802505	9	MUNICIPIO DE MANIZANARES	B - MENOS DE 200 COTIZANTES	MANIZANARES 2	NRA 4 5 60	MANIZANARES-CALDAS	8550022	No	
DATOS GENERALES DE LA LIQUIDACION									
Periodo	Clave	Planilla	Tipo	Fecha	Pago	Dias Mora	Valor		
Salud									
2026-04	9505392476	9505392476	Y	2026/05/05	2026/05/26	BANCO DE OCCIDENTE	21	\$123,800	

LIQUIDACION DETALLADA DE APORTES																					
EMPLEADO					PENSION			SALUD			CCF			RIESGOS			PARAFISCALES				
No.	Identificación	Nombres	Codigo	Dias	IBC	Aporte	Codigo	Dias	IBC	Aporte	Codigo	Dias	IBC	Aporte	Dias	IBC	Aporte	Dias	IBC	Aporte	
		Sucursal: MANIZANARES 2 (1 Afiliados)			\$0	\$0			\$0	\$0			\$0	\$1,750,905	\$121,900		\$0			\$0	\$0
		Centro de Trabajo: RIESGO 1 (1 Afiliados)			\$0	\$0			\$0	\$0			\$0	\$1,750,905	\$121,900		\$0			\$0	\$0
		Ciudad: MANIZANARES Depto: CALDAS (1 Afiliados)			\$0	\$0			\$0	\$0			\$0	\$1,750,905	\$121,900		\$0			\$0	\$0
1	CC 105884930	HORERIA YONATIAN		0	\$0	\$0		0	\$0	\$0		14-23	\$0	\$121,900	0		\$0			\$0	\$0
Total	Afiliados(1)				\$0	\$0			\$0	\$0			\$0	\$1,750,905	\$121,900		\$0			\$0	\$0

RESUMEN DE PAGO								
RIESGO	CODIGO	NIT	DV	AFILIADOS	VALOR LIQUIDADO	INTERESES MORA	SALDOS E INCAPACIDADES	VALOR A PAGAR
ARL (ADMINISTRADORAS: 1)								
POSITIVA COMPAÑIA DE SEGUROS	14-23	860,011,153	6	1	\$121,900	\$1,900	\$0	\$123,800
				1	\$121,900	\$1,900	\$0	\$123,800
TOTAL				1	\$121,900	\$1,900	\$0	\$123,800