



CORPORACION PARA LA SOSTENIBILIDAD SOCIAL,
AMBIENTAL Y ECONOMICA - CRECER

NIT 900.586.029-2

INFORME TÉCNICO

**CONTRATO NO. 3221-26. SERVICIO DE APOYO LOGÍSTICO PARA LA DEBIDA
REALIZACIÓN DE LAS ELECCIONES DEL AÑO 2026 EN EL DISTRITO DE
BARRANCABERMEJA, EN MARCO DEL PROYECTO: APOYO A LA REGISTRADURÍA DEL
ESTADO CIVIL DEL DISTRITO DE BARRANCABERMEJA.**

**PRESENTADO A
Dr. LAURA COTRINA
SECRETARIO DEL INTERIOR**

**BARRANCABERMEJA, SANTANDER
2026**



ACTIVIDAD 2. Brindar apoyo integral al desarrollo de los comicios electorales del congreso de la república (cámara y senado).									
ITEM	DESCRIPCION	UNID.	TIEMPO	CANT.	VALOR UNITARIO	VALOR TOTAL	CANT EJECUTADA	VALOR EJECUTADO	
2.1									
Papeles y cartones rizados, plegados, gofrados o perforados n.c.p.									
PAPELERIA									
2.1.1	Carpeta blanca de 4 aletas, plastificadas libres de ácido.	UNIDAD	1	1500	\$ 9.249	\$ 13.873.500	1500	\$ 13.873.500	
2.1.2	Suministro Carpeta tipo sobre resistente en carton ecologico (capacidad para 200 hojas)	UNIDAD	1	50	\$ 6.600	\$ 330.000	50	\$ 330.000	
Cajas de cartón liso									
2.1.3	Caja para archivos inactivo x200	UNIDAD	1	200	\$ 13.032	\$ 2.606.400	200	\$ 2.606.400	
Resmas									
2.1.4	Caja resma tamaño oficio	UNIDAD	1	55	\$ 34.893	\$ 1.919.115	55	\$ 1.919.115	
2.1.5	Caja resma tamaño carta	UNIDAD	1	55	\$ 28.324	\$ 1.557.820	55	\$ 1.557.820	
Útiles									
2.1.6	Lápiz negro HB	UNIDAD	1	480	\$ 2.249	\$ 1.079.520	480	\$ 1.079.520	
2.1.7	Marcador cd de tinta permanente en base alcohólica punta fina	UNIDAD	1	480	\$ 6.516	\$ 3.127.680	480	\$ 3.127.680	
2.1.8	Sacapuntas sencillo doble servicio colores	UNIDAD	1	480	\$ 3.573	\$ 1.715.040	480	\$ 1.715.040	

2.1.20	Suministro bolsa que sean en un 80% de plástico reciclado para Residuos Organicos Aprovechables de color Verde, para capacidad de 60 litros medidas: 70X 90 cms col-paquete por 12 unidades.	UNIDAD	1	67	\$ 22.600	\$ 1.514.200	67	\$ 1.514.200
2.1.21	Suministro de cinta de seguridad de PELIGRO NO PASE 500MTS	UNIDAD	1	6	\$ 61.500	\$ 369.000	6	\$ 369.000
2.1.22	Suministro de costales de fibra	UNIDAD	1	300	\$ 1.500	\$ 450.000	300	\$ 450.000
SUBTOTAL						\$ 37.928.974		
2.2 COMUNICACIONES Y TECNOLOGIA								
Equipos de oficina								
2.2.1	Suministro de toner para impresora Laserjet Enterprise M605 Color negro	UNIDAD	1	5	\$ 2.206.500	\$ 11.032.500	5	\$ 11.032.500
2.2.2	Suministro de toner para impresora LEXMARK 58D4H00 15K BLACK MX826AD color negro	UNIDAD	1	3	\$ 2.206.500	\$ 6.619.500	3	\$ 6.619.500
2.2.3	Suministro de unidad de imagen para impresora LEXMARK LEXMARK 58D4H00 15K BLACK MX826AD color negro	UNIDAD	1	2	\$ 1.733.800	\$ 3.467.600	2	\$ 3.467.600

2.2.4	Suministro de toner para Fotocopiadora LEXMARK XM 3250	UNIDAD	1	3	\$ 96.100	\$ 288.300	3	\$ 288.300	
2.2.5	Suministro de toner 81A para Impresora HP CF281A	UNIDAD	1	1	\$ 427.000	\$ 427.000	1	\$ 427.000	
2.2.17	RECARGAS TODO OPERADOR	UNIDAD	1	100	\$ 10.000	\$ 1.000.000	0	\$ 0	
SUBTOTAL						\$ 22.834.900		\$ 21.834.900	
2.3	MOBILIARIO								
	Servicios de arrendamiento o alquiler de otros productos n.c.p.								
2.3.5	Vallas de seguridad	UNIDAD	10	30	\$ 21.020	\$ 6.306.000	30	\$ 6.306.000	
2.3.6	Alquiler de mesas maileteras DOS DIAS ANTES DE ELECCIONES	UNIDAD/DIA	2	80	\$ 15.450	\$ 2.472.000	80	\$ 2.472.000	
2.3.7	Alquiler de mesas maileteras DIA DE ELECCIONES	UNIDAD/DIA	1	80	\$ 15.450	\$ 1.236.000	80	\$ 1.236.000	
2.3.8	Alquiler de mesas maileteras DIAS DE ESCRUTINIO	UNIDAD/DIA	10	80	\$ 15.450	\$ 12.360.000	80	\$ 12.360.000	
2.3.9	Alquiler, traslado y recoleccion de silla plastica tipo evento. DIA ELECCIONES	UNIDAD/DIA	3	200	\$ 1.997	\$ 1.198.200	200	\$ 1.198.200	

2.3.10	Alquiler, traslado y recolección de silla plástica tipo evento. DIAS DE ESCRUTINIO	UNIDAD/DIA	10	250	\$ 1.997	\$ 4.992.500	250	\$ 4.992.500
SUBTOTAL								
\$ 28.564.700								
2.4 MANO DE OBRA NO CALIFICADA								
Otros servicios de apoyo n.c.p.								
2.4.1	APOYO LOGÍSTICO (8 HORAS)	Persona/Evento	2	20	\$ 313.724	\$ 12.548.940	20	\$ 12.548.940
SUBTOTAL								
\$ 12.548.940								
2.5 ALIMENTACION								
Otros servicios de suministro de comidas								
2.5.1	Desayuno corriente DIAS ELECCIONES	UNIDAD	1	250	\$ 18.918	\$ 4.729.500	250	\$ 4.729.500
2.5.2	Almuerzos corrientes DIAS ELECCIONES	UNIDAD	1	250	\$ 33.632	\$ 8.408.000	250	\$ 8.408.000
2.5.3	Cena corriente DIAS ELECCIONES	UNIDAD	1	350	\$ 26.275	\$ 9.196.250	350	\$ 9.196.250
2.5.4	hidratación-botella de agua 600 ml DIAS ELECCIONES	UNIDAD	1	1200	\$ 3.400	\$ 4.080.000	1200	\$ 4.080.000
2.5.5	Almuerzo corriente DIAS DE ESCRUTINIO	UNIDAD	10	200	\$ 33.632	\$ 67.264.000	1213	\$ 40.795.616

2.5.6	Cena corriente DIAS DE ESCRUTINIO	UNIDAD	10	200	\$ 26.275	\$ 52.550.000	1213	\$ 31.871.575
2.5.7	Estación de café tipo b DIAS DE ESCRUTINIO	UNIDAD	10	1	\$ 94.590	\$ 945.900	1	\$ 945.900
SUBTOTAL						\$ 147.173.650		\$ 100.026.841
TOTAL ACTIVIDAD 2						\$ 249.051.164		\$ 200.904.355

VALOR TOTAL A FACTURAR PRESENTE ACTA

\$ 200.904.355

SILDANA ROSADO ARCE
REP LEGAL

JUAN PABLO NIETO EGEEA
REVISOR FISCAL
TP 133844-T

SERVICIO DE APOYO LOGÍSTICO PARA LA DEBIDA REALIZACIÓN DE LAS ELECCIONES DEL AÑO 2026 EN EL DISTRITO DE BARRANCABERMEJA, EN MARCO DEL PROYECTO: APOYO A LA REGISTRADURÍA DEL ESTADO CIVIL DEL DISTRITO DE BARRANCABERMEJA

Dando cumplimiento al objeto del contrato a continuación se detalla el paso a paso de cada ítem desarrollado en la actividad, cumpliendo con cada una de las especificaciones técnicas pactadas dentro de la minuta del contrato y según actas de recibido a satisfacción por la Registraduría.

ACTIVIDAD 2. Brindar apoyo integral al desarrollo de los comicios electorales del congreso de la república (Cámara y senado).

2.1 PAPELERÍA

Papeles y cartones rizados, plegados, gofrados o perforados n.c.p.

Para la realización de las elecciones de la cámara y senado, se contrató con inversiones JTR el cual realizo el suministro de la papelería a continuación descrita según los requerimientos del contrato, llevando a cabo la entrega total días previos a las elecciones en las instalaciones de la Registraduría Especial del Estado Civil del Municipio de Barrancabermeja.

ITEM	DESCRIPCIÓN	UND	CANTIDAD
2.1.1	Carpeta blanca de 4 aletas, plastificadas libre de ácido.	und	1.500
2.1.2	Carpeta tipo sobre resistente en cartón ecológico (capacidad para 200 hojas)	Und	50
2.1.3	Caja para archivo inactivo x 200	Caja	200
2.1.4	Caja resma tamaño oficio.	Und	55
2.1.5	Caja resma tamaño carta.	Und	55
2.1.6	Lápiz negro HB	Und	480
2.1.7	Marcador cd de tinta permanente en base alcohólica punta fina	Und	480
2.1.8	Sacapuntas sencillo doble servicio colores	Und	480
2.1.9	Clips metalicos mariposa pequeños x50 unid	Und	500
2.1.10	Cajas de ligas delgadas	Und	500
2.1.11	Sobres de manila tamaño oficio 25x35 cm	Und	500
2.1.12	Borrador de nata grande	Und	240
2.1.13	Saca gancho para grapas 26/6 elaborado	Und	50
2.1.14	Tijera oficina 7" staynlees steel.	Und	50
2.1.15	Hueller dactilar	Und	70
2.1.16	Cinta adhesiva ancha x 100m	Und	50
2.1.17	Guillotina metalica a4 cortadora papel	Und	1
2.1.18	Suministro bolsa de basura color negro que sean en un 80% de plastico reciclado o que contengan componentes biodegradables, para capacidad de 60 litros medidas: 70x 90 cms- paquete por 12 unidades	Und	67
2.1.19	Suministro bolsa de basura color blanco que sean en un 80% de plastico reciclado o que contengan componentes biodegradables, para capacidad de 60 litros medidas: 70x 90 cms- paquete por 12 unidades	Und	67
2.1.20	Suministro bolsa de basura color verde que sean en un 80% de plastico reciclado o que contengan componentes biodegradables, para capacidad de 60 litros medidas: 70x 90 cms- paquete por 12 unidades	Und	67

2.1.21	Suministro de cinta de seguridad de PELIGRO NO PASE 500 MTS	Und	6
2.2.22	Suministro de costales de fibra	Und	300

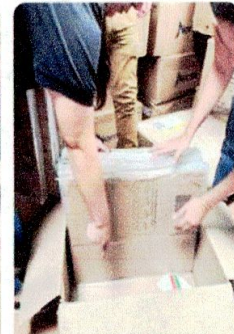
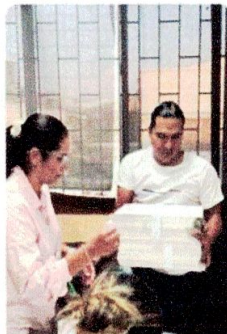

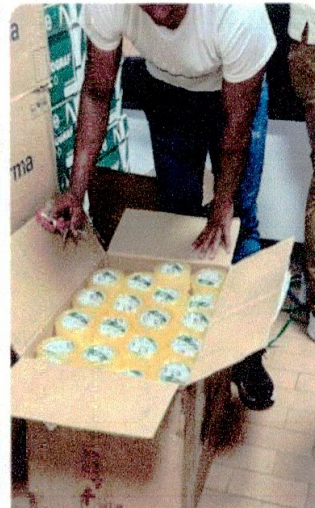
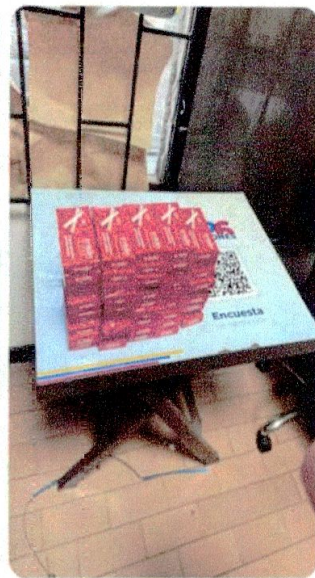
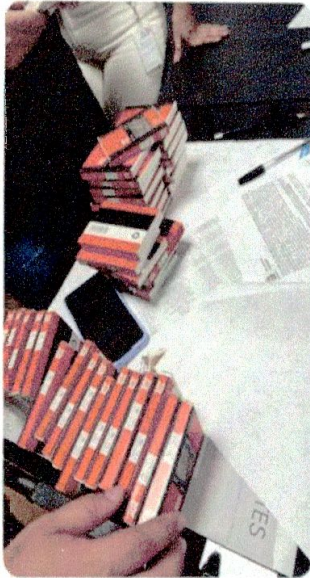





Barrancabermeja, 06 de abril de 2026

INVERSIONES JTR SAS

NIT 901.388.821-4

Presto el suministro de Papelería:

ITEM	DETALLE	UNIDAD	TIEMPO	CANTIDAD
2.1.1	Carpeta blanca de 4 aletas, plastificadas libres de ácido.	UNIDAD	1	1500
2.1.2	Suministro Carpeta tipo sobre resistente en cartón ecológico (capacidad para 200 hojas)	UNIDAD	1	50
2.1.3	Caja para archivos inactivo x200	UNIDAD	1	200
2.1.4	Caja resma tamaño oficio	UNIDAD	1	55
2.1.5	Caja resma tamaño carta	UNIDAD	1	55
2.1.6	Lápiz negro HB	UNIDAD	1	480
2.1.7	Marcador cd de tinta permanente en base alcohólica punta fina	UNIDAD	1	480
2.1.8	Sacapuntas sencillo doble servicio colores	UNIDAD	1	480
2.1.9	Clips metálicos mariposa pequeños x 50 unid	UNIDAD	1	500
2.1.10	Caja de ligas delgadas	UNIDAD	1	500
2.1.11	Sobres de manila tamaño oficio 25x35cm	UNIDAD	1	500
2.1.12	Borrador de nata grande	UNIDAD	1	240

2.1.13	Saca gancho para grapas 26/6 elaborado	UNIDAD	1	50
2.1.14	Tijera oficina 7" staynlees steel	UNIDAD	1	50
2.1.15	Huellero dactilar	UNIDAD	1	70
2.1.16	Cinta adhesiva ancha x 100m	UNIDAD	1	50
2.1.17	Guillotina metálica a4 cortadora papel	UNIDAD	1	1
2.1.18	Suministro bolsa de basura color negro que sean en un 80% de plastico reciclado o que contengan componentes biodegradables, para capacidad de 60 litros medidas: 70X 90 cms - paquete por 12 unidades	UNIDAD	1	67
2.1.19	Suministro bolsa que sean en un 80% de plastico reciclado material Aprovechable color Blanco, para capacidad de 60 litros medidas: 70X 90 cms col- paquete por 12 unidades	UNIDAD	1	67
2.1.20	Suministro bolsa que sean en un 80% de plastico reciclado para Residuos Organicos Aprovechables de color Verde, para capacidad de 60 litros medidas: 70X 90 cms col-paquete por 12 unidades	UNIDAD	1	67
2.1.21	Suministro de cinta de seguridad de PELIGRO NO PASE 500MTS	UNIDAD	1	6
2.1.22	Suministro de costales de fibra	UNIDAD	1	300

Cumpliendo con las especificaciones técnicas requeridas, según relación.

Cordialmente,



JORGE ORLANDO TELLO RUEDA
 REPRESENTANTE LEGAL
 CC 79.616.907



REPUBLICA DE COLOMBIA
IDENTIFICACION PERSONAL
CEDEULA DE CIUDADANIA

NUMERO **79.616.907**
TELLO RUEDA

APELLIDOS
JORGE ORLANDO

NOMBRES

FIRMA



FECHA DE NACIMIENTO **17-ABR-1973**

BOGOTA D.C.
(CUNDINAMARCA)
LUGAR DE NACIMIENTO

1.70 ESTATURA
O+ G.S. RH.
M SEXO

29-JUL-1991 BOGOTA D.C.
FECHA Y LUGAR DE EXPEDICION

INDICE DERECHO

REGISTRADOR NACIONAL
CARLOS ANGEL MARCHES TORRES



A-2700100-00359541-M-0079616907-20120203 0029140097A 1 0901703263

2. Concepto 0 2 Actualización

4. Número de formulario

141166530193



(415)7707212489984(8020) 000014116653019 3

5. Número de Identificación Tributaria (NIT) 9 0 1 3 8 8 8 2 1 4 6. DV Impuestos de Medellín 12. Dirección seccional Impuestos de Medellín 14. Buzón electrónico 1 1

IDENTIFICACIÓN

24. Tipo de contribuyente Persona jurídica 25. Tipo de documento 1 26. Número de identificación 28. País 29. Departamento 30. Ciudad/Municipio 31. Primer apellido 32. Segundo apellido 33. Primer nombre 34. Otros nombres 35. Razón social INVERSIONES JTR SAS 36. Nombre comercial 37. Sigla

UBICACIÓN

38. País COLOMBIA 39. Departamento Antioquia 40. Ciudad/Municipio Medellín 0 0 1

41. Dirección principal CR 39 77 SUR 84 URB MADEROS DEL CAMPO 3 AP 2401

42. Correo electrónico inversionesjtras@gmail.com

43. Código postal 44. Teléfono-1 3 2 2 9 0 4 1 3 6 2 45. Teléfono 2

CLASIFICACIÓN

Actividad económica				Ocupación		52. Número establecimientos
Actividad principal		Actividad secundaria		Otras actividades		
46. Código	47. Fecha inicio actividad	48. Código	49. Fecha inicio actividad	50. Código	51. Código	
3 3 1 1	2 0 2 0 0 6 1 1	4 3 3 0	2 0 2 0 0 6 1 1	2 5 9 2 4 6 6 3		2

Responsabilidades, Calidades y Atributos

53. Código 5 7 9 1 4 4 2 4 8 5 2 5 5

05- Impto. renta y compl. régimen ordinario 55 - Informante de Beneficiarios Finales

07- Retención en la fuente a título de renta

09- Retención en la fuente en el impuesto

14- Informante de exogena

42- Obligado a llevar contabilidad

48 - Impuesto sobre las ventas - IVA

52 - Facturador electrónico

Usuarios aduaneros

54. Código

1	2	3	4	5	6	7	8	9	10
11	12	13	14	15	16	17	18	19	20

Exportadores

55. Forma 56. Tipo Servicio 1 2 3

57. Modo

58. CPC

IMPORTANTE: Sin perjuicio de las actualizaciones a que haya lugar, la inscripción en el Registro Único Tributario -RUT-, tendrá vigencia indefinida y en consecuencia no se exigirá su renovación

Para uso exclusivo de la DIAN

59. Anexos SI NO 60. No. de Folios: 0

La información suministrada a través del formulario oficial de inscripción, actualización, suspensión y cancelación del Registro Único Tributario (RUT), deberá ser exacta y veraz; en caso de constatar inexactitud en alguno de los datos suministrados se adelantarán los procedimientos administrativos sancionatorios o de suspensión, según el caso, Parágrafo del artículo 1.6.1.2.6 del Decreto 1625 del 2016. De igual manera al formalizar el trámite el usuario fue informado y acepta la política de tratamiento de datos ley 1581 de 2012.

Firma del solicitante:

Sin perjuicio de las verificaciones que la DIAN realice.
Firma autorizada:

984. Nombre TELLO RUEDA JORGE ORLANDO
985. Cargo Representante legal Certificado

Espacio reservado para la DIAN

4. Número de formulario

141166530193



(415)7707212489984(8020) 000014116653019 3

5. Número de Identificación Tributaria (NIT) 9 0 1 3 8 8 8 2 1 4 6. DV 4 12. Dirección seccional Impuestos de Medellín 14. Buzón electrónico 1 1

Características y formas de las organizaciones

62. Naturaleza 2 63. Formas asociativas 1 2 64. Entidades o institutos de derecho público de orden nacional, departamental, municipal y descentralizados 65. Fondos 66. Cooperativas 67. Sociedades y organismos extranjeros 68. Sin personería jurídica 69. Otras organizaciones no clasificadas 70. Beneficio 1

Constitución, Registro y Última Reforma

Composición del Capital

Documento	1. Constitución	2. Reforma	Composición del Capital	
71. Clase	0 4		82. Nacional	1 0 0 %
72. Número			83. Nacional público	0 . 0 %
73. Fecha	2 0 2 0 0 6 1 0		84. Nacional privado	1 0 0 . 0 %
74. Número de notaría			85. Extranjero	0 %
75. Entidad de registro			86. Extranjero público	0 . 0 %
76. Fecha de registro			87. Extranjero privado	0 . 0 %
77. No. Matricula mercantil	2 1 7 0 8 9 6 0 1 2			
78. Departamento	1 1			
79. Ciudad/Municipio	4			
Vigencia				
80. Desde				
81. Hasta				

Entidad de vigilancia y control

88. Entidad de vigilancia y control Superintendencia de Sociedades 5

Estado y Beneficio

Item	89. Estado actual	90. Fecha cambio de estado	91. Número de Identificación Tributaria (NIT)	92. DV
1	8 1	2 0 2 0 0 6 3 0		-
2				-
3				-
4				-
5				-

Vinculación económica

93. Vinculación económica	94. Nombre del grupo económico y/o empresarial	95. Número de Identificación Tributaria (NIT) de la Matriz o Controlante	96. DV.
97. Nombre o razón social de la matriz o controlante			
170. Número de identificación tributaria otorgado en el exterior	171. País	172. Número de identificación tributaria sociedad o natural del exterior con EP	
173. Nombre o razón social de la sociedad o natural del exterior con EP			

Espacio reservado para la DIAN

4. Número de formulario

141166530193



(415)7707212489984(8020) 000014116653019 3

5. Número de Identificación Tributaria (NIT) 9 0 1 3 8 8 8 2 1 4 6. DV 4 12. Dirección seccional Impuestos de Medellín 14. Buzón electrónico 1 1

Representación

98. Representación REPRS LEGAL PRIN	1 8	99. Fecha inicio ejercicio representación	2 0 2 4 1 0 2 2
100. Tipo de documento Cédula de Ciudadanía	1 3	101. Número de identificación	7 9 6 1 6 9 0 7
104. Primer apellido	105. Segundo apellido	106. Primer nombre	107. Otros nombres
TELLO	RUEDA	JORGE	ORLANDO
108. Número de Identificación Tributaria (NIT)	109. DV	110. Razón social representante legal	
98. Representación		99. Fecha inicio ejercicio representación	
100. Tipo de documento	101. Número de identificación	102. DV	103. Número de tarjeta profesional
104. Primer apellido	105. Segundo apellido	106. Primer nombre	107. Otros nombres
108. Número de Identificación Tributaria (NIT)	109. DV	110. Razón social representante legal	
98. Representación		99. Fecha inicio ejercicio representación	
100. Tipo de documento	101. Número de identificación	102. DV	103. Número de tarjeta profesional
104. Primer apellido	105. Segundo apellido	106. Primer nombre	107. Otros nombres
108. Número de Identificación Tributaria (NIT)	109. DV	110. Razón social representante legal	
98. Representación		99. Fecha inicio ejercicio representación	
100. Tipo de documento	101. Número de identificación	102. DV	103. Número de tarjeta profesional
104. Primer apellido	105. Segundo apellido	106. Primer nombre	107. Otros nombres
108. Número de Identificación Tributaria (NIT)	109. DV	110. Razón social representante legal	
98. Representación		99. Fecha inicio ejercicio representación	
100. Tipo de documento	101. Número de identificación	102. DV	103. Número de tarjeta profesional
104. Primer apellido	105. Segundo apellido	106. Primer nombre	107. Otros nombres
108. Número de Identificación Tributaria (NIT)	109. DV	110. Razón social representante legal	

Espacio reservado para la DIAN

4. Número de formulario

141166530193



(415)7707212489984(8020) 000014116653019 3

5. Número de Identificación Tributaria (NIT) 6. DV 12. Dirección seccional 14. Buzón electrónico
9 0 1 3 8 8 8 2 1 4 Impuestos de Medellín 1 1

Revisor Fiscal y Contador

Revisor fiscal principal	124. Tipo de documento	125. Número de identificación	126. DV	127. Número de tarjeta profesional
	128. Primer apellido	129. Segundo apellido	130. Primer nombre	131. Otros nombres
	132. Número de Identificación Tributaria (NIT)	133. DV	134. Sociedad o firma designada	
	135. Fecha de nombramiento			
Revisor fiscal suplente	136. Tipo de documento	137. Número de identificación	138. DV	139. Número de tarjeta profesional
	140. Primer apellido	141. Segundo apellido	142. Primer nombre	143. Otros nombres
	144. Número de Identificación Tributaria (NIT)	145. DV	146. Sociedad o firma designada	
	147. Fecha de nombramiento			
Contador	148. Tipo de documento	149. Número de identificación	150. DV	151. Número de tarjeta profesional
	Cédula de Ciudadanía 1 3	9 8 5 4 3 4 3 4	1	2 0 9 9 9 8 T
	152. Primer apellido SUESCUN	153. Segundo apellido RODRIGUEZ	154. Primer nombre ROBERTO	155. Otros nombres LUIS
	156. Número de Identificación Tributaria (NIT)	157. DV	158. Sociedad o firma designada	
159. Fecha de nombramiento				
2 0 2 2 0 7 0 1				

Espacio reservado para la DIAN

4. Número de formulario

141166530193



(415)7707212489984(8020) 000014116653019 3

5. Número de Identificación Tributaria (NIT) 9 0 1 3 8 8 8 2 1 4 6. DV 4 12. Dirección seccional Impuestos de Medellín 14. Buzón electrónico 1 1

Establecimientos, agencias, sucursales, oficinas, sedes o negocios entre otros

160. Tipo de establecimiento Establecimiento de comerci 0 2	161. Actividad económica Terminación y acabado de edificios y obras de ingeniería civil 4 3 3 0
162. Nombre del establecimiento INVERSIONES JTR S. A. S.	
163. Departamento Antioquia 0 5	164. Ciudad/Municipio Sabaneta 6 3 1
165. Dirección CR 39 77 SUR 84 AP 2401	
166. Número de matrícula mercantil 0 3 2 5 1 5 9 9	167. Fecha de la matrícula mercantil 2 0 2 0 0 6 2 0
168. Teléfono 3 2 2 9 0 4 1 3 6 2	169. Fecha de cierre
160. Tipo de establecimiento Centro de explotación anima 0 4	161. Actividad económica Cría de aves de corral 0 1 4 5
162. Nombre del establecimiento GRANJA INTEGRAL INVERSIONES JTR S. A. S.	
163. Departamento Antioquia 0 5	164. Ciudad/Municipio Sabaneta 6 3 1
165. Dirección CR 39 77 SUR 84 AP 2401	
166. Número de matrícula mercantil	167. Fecha de la matrícula mercantil
168. Teléfono	169. Fecha de cierre
160. Tipo de establecimiento	161. Actividad económica
162. Nombre del establecimiento:	
163. Departamento	164. Ciudad/Municipio
165. Dirección	
166. Número de matrícula mercantil	167. Fecha de la matrícula mercantil
168. Teléfono	169. Fecha de cierre



Recibo No.: 0028701683

Valor: \$00

CÓDIGO DE VERIFICACIÓN: HWnaajSyxbwYiGlw

Verifique el contenido y confiabilidad de este certificado, ingresando a www.certificadoscamara.com y digite el respectivo código, para que visualice la imagen generada al momento de su expedición. La verificación se puede realizar de manera ilimitada, durante 60 días calendario, contados a partir de la fecha de su expedición.

CON FUNDAMENTO EN LA MATRÍCULA E INSCRIPCIONES EFECTUADAS EN EL REGISTRO MERCANTIL, LA CÁMARA DE COMERCIO CERTIFICA:

NOMBRE, IDENTIFICACIÓN Y DOMICILIO

Razón social: INVERSIONES JTR S.A.S.
Sigla: No reportó
Nit: 901388821-4
Domicilio principal: MEDELLÍN, ANTIOQUIA, COLOMBIA

MATRÍCULA

Matrícula No.: 21-708960-12
Fecha de matrícula: 20 de Junio de 2020
Último año renovado: 2025
Fecha de renovación: 22 de Agosto de 2025
Grupo NIIF: GRUPO III.

UBICACIÓN

Dirección del domicilio principal: Carrera 39 77 SUR 84 MADEROS DEL CAMPO 3 APTO 2401
Municipio: MEDELLÍN, ANTIOQUIA, COLOMBIA
Correo electrónico: inversionesjtrsas@gmail.com
Teléfono comercial 1: 3229041362
Teléfono comercial 2: No reportó
Teléfono comercial 3: No reportó
Página web: No reportó

Dirección para notificación judicial: cra 39 77 sur 84 maderos del campo 3 apto 301
Municipio: MEDELLÍN, ANTIOQUIA, COLOMBIA
Correo electrónico de notificación: inversionesjtrsas@gmail.com
Teléfono para notificación 1: 3229041362
Teléfono para notificación 2: No reportó
Teléfono para notificación 3: No reportó

La persona jurídica INVERSIONES JTR S.A.S. SI autorizó para recibir notificaciones personales a través de correo electrónico, de conformidad

Recibo No.: 0028701683

Valor: \$00

CÓDIGO DE VERIFICACIÓN: HWnaajSyxbwYiGlw

Verifique el contenido y confiabilidad de este certificado, ingresando a www.certificadoscamara.com y digite el respectivo código, para que visualice la imagen generada al momento de su expedición. La verificación se puede realizar de manera ilimitada, durante 60 días calendario, contados a partir de la fecha de su expedición.

con lo establecido en los artículos 291 del Código General del Proceso y 67 del Código de Procedimiento Administrativo y de lo Contencioso Administrativo

CONSTITUCIÓN

Que por Documento Privado del 10 de junio de 2020, del Accionista Único, inscrito inicialmente en la Cámara de Comercio de Bogotá el 20 de junio de 2020, y posteriormente inscrita en esta cámara de comercio el 06 de octubre de 2021, con el número 31278, del libro IX, se constituyó una Sociedad Por Acciones Simplificada, Comercial denominada:

INVERSIONES JTR S.A.S.

REFORMAS ESPECIALES

Por acta No. 002, del 01 de julio de 2021, de la Asamblea de Accionistas, inscrita inicialmente en la Cámara de Comercio de Bogotá el 13 de septiembre de 2021, y posteriormente inscrita en esta cámara de comercio el 06 de octubre de 2021, con el número 31278, del libro IX, la sociedad cambió su domicilio de la ciudad de Bogotá D.C. a la ciudad de Medellín (Antioquia).

TERMINO DE DURACIÓN

La persona jurídica no se encuentra disuelta y su duración es hasta el 10 de junio de 2040.

OBJETO SOCIAL

El objeto principal de la sociedad es:

La aplicación en edificios y otros proyectos de construcción, de yeso y estuco para interiores y exteriores, la instalación de puertas, ventanas y marcos de puertas y ventanas de madera o de otros materiales. La instalación de muebles de cocina a la medida, mamparas de cristal, escaleras, mobiliario de trabajo y similares. La instalación de mobiliario. El acabado de interiores, como techos, revestimientos de madera para paredes, tabiques movibles, etcétera. La colocación en edificios y otros proyectos de construcción de: - Baldosas y losas de cerámica, hormigón o piedra tallada para paredes y pisos, y accesorios de cerámica para cocinas. - Parqué y otros revestimientos de madera para

Recibo No.: 0028701683

Valor: \$00

CÓDIGO DE VERIFICACIÓN: HWnaajSyxbwYiGlw

Verifique el contenido y confiabilidad de este certificado, ingresando a www.certificadoscamara.com y digite el respectivo código, para que visualice la imagen generada al momento de su expedición. La verificación se puede realizar de manera ilimitada, durante 60 días calendario, contados a partir de la fecha de su expedición.

pisos. - Alfombras y cubrimientos de linóleo para pisos, incluidos los de caucho o plástico. - Revestimiento para suelos o paredes de terrazo, mármol, granito o pizarra. - Papel de colgadura. La pintura interior y exterior de edificios. La pintura de obras de ingeniería civil. La instalación de vidrios, espejos, etcétera. La limpieza de edificios nuevos después de su construcción. Otras actividades de terminación de edificios n.c.p. Actividades Secundarias: El comercio al por mayor de madera no trabajada y productos resultantes de la elaboración primaria de la madera, comercio al por mayor de pinturas y barnices, y materiales de construcción como arena y gravilla, y comercio al por mayor de papel de empapelar y revestimiento para suelos. El comercio al por mayor de vidrio plano, comercio al por mayor de artículos de ferretería y cerraduras, comercio al por mayor de calentadores de agua, y comercio al por mayor de sanitarios (bañeras, lavabos, inodoros y otros sanitarios de porcelana). El comercio al por mayor de estructuras metálicas o armazones, y partes de estructuras metálicas (elaboradas de acero), y productos similares para uso estructural. El comercio al por mayor de equipo para la instalación de sanitarios tales como: tubos, tuberías, accesorios, grifos, derivaciones, conexiones, tuberías de caucho, etcétera. El comercio al por mayor de herramientas de ferretería como martillos, sierras, destornilladores, taladros y otras herramientas de mano. Otras Actividades: Promover, constituir, construir, vender, comprar, administrar, desarrollar, asesorar y poner en funcionamiento actividades de compra y venta de productos farmacéuticos y de bioseguridad, tales como: tapabocas, mascarillas, guantes quirúrgicos, batas médicas, protectores visuales, sean estos al por mayor y/o al detal, en establecimientos físicos o a través de redes sociales, internet y medios masivos publicitarios y demás tecnología puesta al servicio del público en general. Además podrá prestar servicios especializados hacia las empresas petroleras tales como: Servicios de inspección NDT de herramientas, y equipos de inspección de torres petroleras, tubería de perforación, Inspección de Quinta Rueda y Kinpin. Renovación de la homologación de soldadura; medición de espesores y detección de corrosión por ultrasonido en tanques de almacenamiento de petróleo crudo y sus derivados; ensayos de resiliencia; inspección de ensayos no destructivos; metrología del sector petrolero, metalmecánico, energético y minero. Podrá también realizar inversiones financieras en todas las actividades económicas lícitas; hacer transferencias de recursos desde y hacia al exterior dentro del marco de las leyes vigentes y todas las demás actividades conexas con el cumplimiento del objeto social.

Recibo No.: 0028701683

Valor: \$00

CÓDIGO DE VERIFICACIÓN: HWnaajSyxbwYiGlw

Verifique el contenido y confiabilidad de este certificado, ingresando a www.certificadoscamara.com y digite el respectivo código, para que visualice la imagen generada al momento de su expedición. La verificación se puede realizar de manera ilimitada, durante 60 días calendario, contados a partir de la fecha de su expedición.

Además en desarrollo de su objeto social podrá:

- 1) Diseñar, ejecutar y promocionar la investigación estadística en las áreas propias de su objeto social y afines en todos los aspectos o en cualquiera de ellos;
- 2) Realizar, organizar, dirigir, coordinar, desarrollar y comercializar toda clase de productos y/o servicios y/o actividades, ya sean propios o de terceros en torno a la gestión comercial y/o empresarial;
- 3) Inversiones en fondos, portafolios, valores y títulos bursátiles y partes de interés en sociedades. Administrar bienes de terceros. La inversión de sus excedentes de tesorería en valores mobiliarios u otros efectos de comercio, la participación en licitaciones públicas y/o privadas, que guarden relación directa o indirecta con su objeto social.
- 4) Representar y/o agenciar firmas comerciales e industriales, ya sea dentro del ramo propio de los negocios de la empresa o en otros diferentes al mismo, bien sean nacionales y/o extranjeros,
- 5) Prestar servicios ya sea de forma directa y/o indirecta o a través de personas que contrate bajo su responsabilidad. Así mismo, podrá realizar la promoción e intermediación de negocios y el agenciamiento de los mismos;
- 6) Consultoría, asesoría, interventoría y capacitación a firmas nacionales y/o extranjeras en el ramo propio de los negocios y/o actividades de la empresa, pudiendo hacerlo de manera directa o a través de terceros;
- 7) Intervenir ante terceros como deudor o como acreedor en toda clase de operaciones de crédito, dando o recibiendo las garantías del caso, cuando haya lugar a estas;
- 8) Celebrar con establecimientos de crédito y con compañías aseguradoras todas las operaciones en que negocien ésta o aquellas;
- 9) Girar, endosar, cobrar; asegurar y negociar en general títulos valores y cualquiera otra clase de créditos;
- 10) Formar parte de otras sociedades, personas jurídicas o empresas nacionales y/o extranjeras;

Recibo No.: 0028701683

Valor: \$00

CÓDIGO DE VERIFICACIÓN: HWnaajSyxbwYiGlw

Verifique el contenido y confiabilidad de este certificado, ingresando a www.certificadoscamara.com y digite el respectivo código, para que visualice la imagen generada al momento de su expedición. La verificación se puede realizar de manera ilimitada, durante 60 días calendario, contados a partir de la fecha de su expedición.

11) Celebrar contratos de cuentas en participación, sea como partícipe activo o como partícipe pasivo;

12) Transformarse en otro tipo legal de persona jurídica o fusionarse, absorber o ser absorbida con otra u otras sociedades; organizar establecimientos de comercio para el cumplimiento del objeto social de la empresa.

13) Transigir, desistir y apelar las decisiones de amigables componedores en las cuestiones en que tenga interés frente a terceros;

14) Celebrar y ejecutar en general todos los actos y contratos preparatorios, complementarios o accesorios de todos los anteriores, los que se relacionen con la existencia y el funcionamiento de la sociedad, y los demás que sean conducentes al buen logro de los fines sociales;

15) En general, hacer en su nombre o por cuenta de terceros o en participación con ellos toda clase de operaciones comerciales sobre bienes muebles o inmuebles y cualquier actividad lícita.

16) Adquirir, enajenar, grabar, administrar todo tipo de bienes; dar o recibir en mutuo y realizar toda clase de operaciones financieras especialmente bancarias o fiduciarias.

17) Tomar en otras sociedades, promover su constitución o incorporar sociedades o establecimientos de comercio que se dediquen a actividades similares o complementarias.

18) Representar a empresas nacionales o extranjeras o participar con ellas en la realización de su objeto social.

19) Contratar bajo cualquier modalidad los servicios de personal profesional o formar consorcios con otras sociedades o empresas nacionales o extranjeras o subcontratar con otras personas total o parcialmente sus propios trabajos.

20) Transigir, desistir, conciliar, recurrir a decisiones de árbitros en las cuestiones en que la sociedad tenga interés frente a terceros, a los asociados mismos o a sus administradores, agentes, dependientes o trabajadores.

Recibo No.: 0028701683

Valor: \$00

CÓDIGO DE VERIFICACIÓN: HWnaajSyxbwYiGlw

Verifique el contenido y confiabilidad de este certificado, ingresando a www.certificadoscamara.com y digite el respectivo código, para que visualice la imagen generada al momento de su expedición. La verificación se puede realizar de manera ilimitada, durante 60 días calendario, contados a partir de la fecha de su expedición.

21) Celebrar y ejecutar en general todos los actos y contratos o preparatorios complementarios o accesorios de todos los anteriores, los que se relacionen con la existencia o funcionamiento de la sociedad y los demás que resulten consecuentes con el objeto social o que fuera de éste, sean autorizados por la Asamblea de Accionistas.

22) Abrir y mantener cuentas bancarias, de ahorros y realizar operaciones con establecimientos de crédito, debidamente reconocidos y vigilados por la Superintendencia Financiera de Colombia. Ejecutar toda clase de operaciones con títulos valores u otros documentos representativos de derecho, de acuerdo con la Ley comercial y los presentes estatutos.

CAPITAL

CAPITAL AUTORIZADO

Valor	:	\$10.000.000,00
No. de acciones	:	1.000,00
Valor Nominal	:	\$10.000,00

CAPITAL SUSCRITO

Valor	:	\$10.000.000,00
No. de acciones	:	1.000,00
Valor Nominal	:	\$10.000,00

CAPITAL PAGADO

Valor	:	\$10.000.000,00
No. de acciones	:	1.000,00
Valor Nominal	:	\$10.000,00

REPRESENTACIÓN LEGAL

La administración y/o representación legal de la sociedad corresponde al Gerente, quien será reemplazado por el Subgerente en sus faltas absolutas, accidentales o temporales, con las mismas facultades y limitaciones del representante legal principal.

El Gerente y el Subgerente serán designados por la Asamblea de Accionistas para períodos de un (1) año, pudiendo ser reelegidos cuantas veces estime la Asamblea de Accionistas de la sociedad. Así mismo podrá la Asamblea de Accionistas remover libremente a los mismos en cualquier tiempo.

Recibo No.: 0028701683

Valor: \$00

CÓDIGO DE VERIFICACIÓN: HWnaajSyxbwYiGlw

Verifique el contenido y confiabilidad de este certificado, ingresando a www.certificadoscamara.com y digite el respectivo código, para que visualice la imagen generada al momento de su expedición. La verificación se puede realizar de manera ilimitada, durante 60 días calendario, contados a partir de la fecha de su expedición.

FACULTADES Y LIMITACIONES DEL REPRESENTANTE LEGAL

FUNCIONES DEL REPRESENTANTE LEGAL. El representante legal tiene las siguientes funciones y/o facultades, enumerativas, no taxativas:

1. Suscribir en nombre de la sociedad toda clase de actos o contratos, convenios, acuerdos, arreglos, actos u operaciones que se requiera para el cumplimiento y desarrollo de cualquiera de las actividades que constituyen el objeto social, así como las actividades preparatorias, accesorias o complementarias para la realización de los fines que persigue la sociedad. En general, cualquier acto que tenga relación directa con la existencia y funcionamiento de la sociedad.

2. Representar a la sociedad en juicio o fuera de él. En su condición de representante legal tiene poderes suficientes para transigir, arbitrar y comprometer los negocios sociales; promover o coadyuvar acciones judiciales, administrativas o contencioso administrativas en que la sociedad tenga interés o deba intervenir, e interponer todos los recursos que sean procedentes, así como desistir de las acciones o recursos que interponga, constituir apoderados judiciales, delegarles facultades y en general cualquier acto que se requiera para asegurar el cumplimiento del objeto social.

3. La gestión administrativa y financiera de la sociedad, la coordinación y supervisión general de la empresa, de conformidad a lo impartido por la Asamblea de Accionistas.

4. Ejecutar y cumplir las decisiones y acuerdos de la Asamblea General de Accionistas.

5. Adoptar las determinaciones necesarias en orden a que la sociedad cumpla sus fines.

6. Supervigilar la contabilidad de la sociedad y el cierre oportuno de los balances de la misma.

7. Administrar los fondos o dineros de la sociedad, para lo cual podrá celebrar todos los contratos bancarios que se requieran, dentro de las limitaciones establecidas en los presentes estatutos.

8. Convocar a la Asamblea General de Accionistas a reuniones ordinarias

Recibo No.: 0028701683

Valor: \$00

CÓDIGO DE VERIFICACIÓN: HWnaajSyxbwYiGlw

Verifique el contenido y confiabilidad de este certificado, ingresando a www.certificadoscamara.com y digite el respectivo código, para que visualice la imagen generada al momento de su expedición. La verificación se puede realizar de manera ilimitada, durante 60 días calendario, contados a partir de la fecha de su expedición.

y a reuniones extraordinarias cuando lo juzgue conveniente o necesario, y hacer las convocatorias del caso cuando lo ordenen los estatutos o la Asamblea General de Accionistas.

9. Presentar a la Asamblea General de Accionistas en su reunión ordinaria, un inventario y balance de fin de ejercicio, junto con un informe sobre la situación de la sociedad en el que de manera detallada se analice la cuenta de pérdidas y ganancias y un proyecto de distribución de utilidades obtenidas. Así mismo, deberá presentar un informe sobre la forma como se haya llevado a cabo su gestión y sobre las medidas cuya adopción recomienda a la Asamblea;

10. Cumplir y hacer que se cumplan oportunamente todos los requisitos y/o exigencias legales que se relacionen con el funcionamiento y actividades de la sociedad.

11. Nombrar y remover libremente a los empleados de la sociedad, así como la supervisión de la actividad de los mismos

12. Todas las demás facultades o funciones que le atribuyan la ley, los presentes estatutos y la Asamblea General de Accionistas.

PARÁGRAFO: El representante legal requiere autorización de la Asamblea para realizar y/o llevar a cabo operaciones que tengan por objeto:

1. Enajenar, hipotecar y en cualquier otra forma gravar o limitar el dominio de bienes inmuebles, cualquiera que sea su cuantía;

2. Constituir prendas sobre bienes sociales o darlos en anticresis;

3. Recibir daciones en pago y novar obligaciones o créditos;

4. Garantizar obligaciones de terceros;

5. Autorizar por vía general liberalidades, beneficios o prestaciones de carácter extralegal a favor del personal de la sociedad.

NOMBRAMIENTOS

REPRESENTANTES LEGALES

Por Acta No.06 del 22 de octubre de 2024, de la Asamblea de

Cámara de Comercio de Medellín para Antioquia
CERTIFICADO DE EXISTENCIA Y REPRESENTACIÓN LEGAL

Fecha de expedición: 23/08/2025 - 10:29:22 AM



Recibo No.: 0028701683

Valor: \$00

CÓDIGO DE VERIFICACIÓN: HWnaajSyxbwYiGlw

Verifique el contenido y confiabilidad de este certificado, ingresando a www.certificadoscamara.com y digite el respectivo código, para que visualice la imagen generada al momento de su expedición. La verificación se puede realizar de manera ilimitada, durante 60 días calendario, contados a partir de la fecha de su expedición.

Accionistas, inscrita en esta Cámara de Comercio el 21 de febrero de 2025, con el No.6181 del Libro IX, se designó a:

CARGO	NOMBRE	IDENTIFICACION
REPRESENTANTE LEGAL PRINCIPAL	JORGE ORLANDO TELLO RUEDA	C.C. 79.616.907

REFORMAS DE ESTATUTOS

Los estatutos de la Sociedad han sido reformados así:

DOCUMENTO	INSCRIPCION
Acta No.002 del 01/07/2021 de Asamblea	31278 del 06/10/2021 del L.IX

RECURSOS CONTRA LOS ACTOS DE INSCRIPCIÓN

De conformidad con lo establecido en el Código de Procedimiento Administrativo y de lo Contencioso Administrativo y la Ley 962 de 2005, los actos administrativos de registro, quedan en firme dentro de los diez (10) días hábiles siguientes a la fecha de inscripción, siempre que no sean objeto de recursos. Para estos efectos, se informa que para la Cámara de Comercio de Medellín para Antioquia, los sábados NO son días hábiles.

Una vez interpuestos los recursos, los actos administrativos recurridos quedan en efecto suspensivo, hasta tanto los mismos sean resueltos, conforme lo prevé el artículo 79 del Código de Procedimiento Administrativo y de los Contencioso Administrativo.

A la fecha y hora de expedición de este certificado, NO se encuentra en curso ningún recurso.

SITUACIÓN(ES) DE CONTROL / GRUPO EMPRESARIAL

SITUACION DE CONTROL

SITUACIÓN DE CONTROL

MATRIZ: TELLO RUEDA JORGE ORLANDO
DOMICILIO: SABANETA - COLOMBIANA

Fecha de expedición: 23/08/2025 - 10:29:22 AM

Recibo No.: 0028701683

Valor: \$00

CÓDIGO DE VERIFICACIÓN: HWnaajSyxbwYiGlw

Verifique el contenido y confiabilidad de este certificado, ingresando a www.certificadoscamara.com y digite el respectivo código, para que visualice la imagen generada al momento de su expedición. La verificación se puede realizar de manera ilimitada, durante 60 días calendario, contados a partir de la fecha de su expedición.

ACTIVIDAD: CONSTRUCCIÓN DE OTRAS OBRAS DE INGENIERÍA CIVIL.

FECHA DE CONFIGURACIÓN: 22/10/2024

DOCUMENTO: PRIVADO DEL 22 DE OCTUBRE DE 2024

DATOS INSCRIPCION: Libro 9 Nro. 6186 21/02/2025

CONTROLA DIRECTAMENTE A:

708960 12 INVERSIONES JTR S.A.S.

DOMICILIO: MEDELLÍN - COLOMBIANA

Subordinada

PRESUPUESTO: ARTICULO 261-NUMERAL 1 DEL CODIGO DE COMERCIO:
PROPIEDAD DEL 100% DE LAS ACCIONES QUE COMPONEN EL CAPITAL DE LA SOCIEDAD

ACTIVIDAD: 4530 - EL COMERCIO AL POR MAYOR Y AL POR MENOR DE LLANTAS Y NEUMÁTICOS PARA TODO TIPO DE VEHÍCULOS AUTOMOTORES. MANTENIMIENTO Y REPARACIÓN ESPECIALIZADO DE PRODUCTOS ELABORADOS EN METAL.

FECHA DE CONFIGURACIÓN: 20/06/2020

DOCUMENTO: FORMATO DECLARA O REHÚSA SITUACIÓN DE CONTROL DEL 18 DE JUNIO DE 2020, INSCRITO INICIALMENTE EN LA CÁMARA DE COMERCIO DE BOGOTÁ EL 20 DE JUNIO DE 2020 Y POSTERIORMENTE EN ESTA EN ESTA CÁMARA DE COMERCIO EL 06 DE OCTUBRE DE 2021

DATOS INSCRIPCION: Libro 9 Nro. 31278 06/10/2021

MODIFICACION: PRIVADO DEL 22 DE OCTUBRE DE 2024

DATOS INSCRIPCION: Libro 9 Nro. 6186 21/02/2025

CLASIFICACIÓN DE ACTIVIDADES ECONÓMICAS - CIIU

Actividad principal código CIIU: 3311

Actividad secundaria código CIIU: 4330

Otras actividades código CIIU: 2592, 4663

TAMAÑO DE EMPRESA

De conformidad con lo previsto en el artículo 2.2.1.13.2.1 del decreto 1074 de 2015 y la Resolución 2225 de 2019 del DANE el tamaño de la empresa es micro.

Lo anterior de acuerdo a la información reportada por el matriculado o inscrito en el formulario RUES:



Recibo No.: 0028701683

Valor: \$00

CÓDIGO DE VERIFICACIÓN: HWnaajSyxbwYiGlw

Verifique el contenido y confiabilidad de este certificado, ingresando a www.certificadoscamara.com y digite el respectivo código, para que visualice la imagen generada al momento de su expedición. La verificación se puede realizar de manera ilimitada, durante 60 días calendario, contados a partir de la fecha de su expedición.

Ingresos por actividad ordinaria \$140,150,000.00

Actividad económica por la que percibió mayores ingresos en el período -
CIIU: 4330

INFORMACIÓN COMPLEMENTARIA

Este certificado refleja la situación jurídica registral de la sociedad, a la fecha y hora de su expedición.

Este certificado cuenta con plena validez jurídica según lo dispuesto en la ley 527 de 1999. En él se incorporan tanto la firma mecánica que es una representación gráfica de la firma del Secretario de la Cámara de Comercio de Medellín para Antioquia, como la firma digital y la respectiva estampa cronológica, las cuales podrá verificar a través de su aplicativo visor de documentos PDF.

Si usted expidió el certificado a través de la plataforma virtual, puede imprimirlo con la certeza de que fue expedido por la Cámara de Comercio de Medellín para Antioquia. La persona o entidad a la que usted le va a entregar el certificado puede verificar su contenido de manera ilimitada, durante 60 días calendario contados a partir del momento de su expedición, ingresando a www.certificadoscamara.com y digitando el código de verificación que se encuentra en el encabezado del presente documento. El certificado a validar corresponde a la imagen y contenido del certificado creado en el momento en que se generó en las taquillas o a través de la plataforma virtual de la Cámara.

SANDRA MILENA MONTES PALACIO
Vicepresidente de Registros