

AGUAS Y ASEO DE EL PENOL E.S.P

Usuario Pago:
EBOTERO
481

NIT 811031582-1

COMPROBANTE DE EGRESO NÚMERO : 2026-00473

Fecha de Pago: 26-05-2026

Estado: PAGADO

PGA-01-R08

PAGADO A:

CHAVERRA CLAVIJO DIEGO ARMANDO ,Id: 70955332

DESCRIPCIÓN:

CONTRATO DE PRESTACION DE SERVICIOS CUYO OBJETO SERA: SERVICIO DE ALQUILER DE MAQUINARIA PESADA CON EL FIN DE DAR CUMPLIMIENTO AL CONVENIO INTERADMINISTRATIVO NO. S-CI-700-2025, CON CORNARE, MUNICIPIO DE EL PEÑOL; CUYO OBJETO ES DISMINUCION DE LA CARGA CONTAMINANTE DE LA QUEBRADA HORIZONTES DEL EMBALSE PEÑOL-GUATAPE MEDIANTE LA OPTIMIZACION DEL COLECTOR DE AGUAS RESIDUALES COMBINADO DEL SECTOR DOS (TV 2, CRA 16 Y CR 20) EN EL MUNICIPIO DE EL PEÑOL ANTIOQUIA, SEGUN CONTRATO DE PRESTACION DE SERVICIOS NO 2634 P.S. SEGUIN ACTA DE SUPERVISION NO 3

Otros:

Tipo Pago

Doc. Ref. : 202605

PGNOR

Vlr Bruto:

20,974,000.00

Vlr Deducc.:

3,209,022.00

Vlr Amortiz.:

0.00

Valor Neto: 17,764,978.00

DETALLE DE LOS BANCOS

Banco	Nro. Cuenta	Nro. Cheque	Beneficiario	Valor
2 BANCOLOMBIA	64725571729	Tranferencia	CHAVERRA CLAVIJO DIEGO ARMANDO	\$17,764,978.00
Total:				\$17,764,978.00

DETALLE DE LAS DEDUCCIONES

Descripción		Vlr. Base	Valor	Descripción		Vlr. Base	Valor
ARRENDAMIENTO DE MUEBLES	4	\$20,974,000	\$838,960	ESTAMPILLA ADULTO MAYOR	4	\$20,974,000	\$838,960
RETENCION DE INDUSTRIA Y COMERCIO	0.8	\$20,974,000	\$167,792	ESTAMPILLA PROHOSPITALES	1	\$20,974,000	\$209,740
TASA PRODEPORTE Y RECREACION	1.5	\$20,974,000	\$314,610	ESTAMPILLA PROCULTURA	2	\$20,974,000	\$419,480
JUSTICIA FAMILIAR	2	\$20,974,000	\$419,480				
TOTAL Deducibles:			\$3,209,022.00	TOTAL no Deducibles:			\$0.00

ELSY MARGARITA BOTERO GARCIA

TESORERA

MAURICIO GIRALDO MARIN

GERENTE (E)

BENEFICIARIO

"¡CONTIGO...LIMPIEZA TOTAL!"

AGUAS Y ASEO DE EL PEÑOL E.S.P

Usuario Ordenó
EBOTERO

PGA-01-R07

NIT 811031582-1

ORDEN DE PAGO NÚMERO : 2026-481

Fecha/Estado

Comprobante: 06 : CAUSACION ORDENES DE PAGO

26/05/2026 ORDENAI

TIPO PAGO: Otros Pagos

CONTRATO: 74

PAGADO A: CHAVERRA CLAVIJO DIEGO ARMANDO ,Id: 70955332

DESCRIPCIÓN: CONTRATO DE PRESTACION DE SERVICIOS CUYO OBJETO SERA: SERVICIO DE ALQUILER DE MAQUINARIA PESADA CON EL FIN DE DAR CUMPLIMIENTO AL CONVENIO INTERADMINISTRATIVO NO. S-CI-700-2025, CON CORNARE, MUNICIPIO DE EL PEÑOL; CUYO OBJETO ES DISMINUCION DE LA CARGA CONTAMINANTE DE LA QUEBRADA HORIZONTES DEL EMBALSE PEÑOL-GUATAPE MEDIANTE LA OPTIMIZACION DEL COLECTOR DE AGUAS RESIDUALES COMBINADO DEL SECTOR DOS (TV 2, CRA 16 Y CR 20) EN EL MUNICIPIO DE EL PEÑOL ANTIOQUIA, SEGUN CONTRATO DE PRESTACION DE SERVICIOS NO. 2634 P.S, SEGUN ACTA DE SUPERVISION NO. 3.

Doc. Ref. : 202605

Vir Bruto: 20,974,000.00 Vir Deducc.: 3,209,022.00 Vir Amortiz.: 0.00 Valor Neto: 17,764,978.00

REGISTRO PRESUPUESTAL

#Reserva CDP	# CRP	Fondo	Depen.	Código	Descripción	Vir. x Código
74	95	01	4	2.3.2.02.02.005.02.01.12:	ALQUILER DE MAQUINARIA Y EQUIPO C-700	\$20,974,000.00

TOTAL: \$20,974,000.00

DETALLE DE LAS DEDUCCIONES

Descripción	Vir. Base	Valor	Descripción	Vir. Base	Valor
ARRENDAMIENTO DE MUEBLES	4	\$20,974,000	ESTAMPILLA ADULTO MAYOR	4	\$838,960
RETENCION DE INDUSTRIA Y COMERCIO	0.8	\$20,974,000	ESTAMPILLA PROHOSPITALES	1	\$209,740
TASA PRODEPORTE Y RECREACION	1.5	\$20,974,000	ESTAMPILLA PROCULTURA	2	\$419,480
JUSTICIA FAMILIAR	2	\$20,974,000			

TOTAL Deducibles: \$3,209,022.00 TOTAL no Deducibles: \$0.00

ELSY MARGARITA BÓTERO GARCIA
TESORERA

MAURICIO GIRALDO MARIN
GERENTE (E)

"¡CONTIGO...LIMPIEZA TOTAL!"



AGUAS Y ASEO DE EL PEÑOL E.S.P.
¡Contigo... Limpieza Total!

ACTA DE SUPERVISIÓN N.º 3

PGA-04-R16

Versión 03

Fecha: Octubre
2024

Parcial

X

Final

Fecha: 11 de Mayo de 2026

INFORMACIÓN GENERAL DEL CONTRATO

CONTRATO

X

ORDEN

CONVENIO

Contrato número: 2634 P.S. de 30 de Enero de 2026

Objeto del contrato:

Servicio de alquiler de maquinaria pesada con el fin de dar cumplimiento al Convenio Interadministrativo N° S-CI-700-2025, con Cornare, y Municipio de El Peñol; cuyo objeto es "DISMINUCIÓN DE LA CARGA CONTAMINANTE DE LA QUEBRADA HORIZONTES Y EL EMBALSE PEÑOL -GUATAPÉ, MEDIANTE LA OPTIMIZACIÓN DEL COLECTOR DE AGUAS RESIDUALES COMBINADO DEL SECTOR 2 (TRANSVERSAL 2, CARRERA 16 Y CARRERA 20), EN EL MUNICIPIO DE EL PEÑOL – ANTIOQUIA", Según la siguiente descripción:

ITEM	DESCRIPCIÓN	UNIDAD	VALOR
1	Alquiler de maquinaria pesada (retroexcavadora de llanta) incluye operario y combustible	HORA	\$ 140.000
2	Alquiler de maquinaria pesada (retroexcavadora de Oruga) incluye operario y combustible.	HORA	\$ 160.000
TOTAL PROPUESTA			\$ 110.000.000

ASISTENTES A LA REUNIÓN

Lugar donde se realiza la reunión	Instalaciones de Aguas y Aseo E.S. P
Hora (a.m./p.m.)	11:30 a.m.
Supervisor	MAURICIO GIRALDO MARÍN
Cédula	1.041.230.447
Contratista	DIEGO ARMANDO CHAVERRA CLAVIJO
Cédula o NIT	70.955.332
Hora de finalización	12:30 p.m.

OBJETIVO DE LA REUNIÓN

Evaluar al contratista en el cumplimiento del objeto del contrato en el periodo comprendido entre el primero (01) y el treinta (30) de Abril del 2026

VERIFICACIÓN DEL CUMPLIMIENTO DE LOS COMPROMISOS Y/O ACTIVIDADES CONTEMPLADAS EN EL CONTRATO



AGUAS Y ASEO DE EL PEÑOL E.S.P.
¡Contigo... Limpieza Total!

ACTA DE SUPERVISIÓN N° 3

PGA-04-R16

Versión 03

Fecha: Octubre
2024

Se prestaron los siguientes servicios:

1. Servicio de RETROEXCAVADORA DE ORUGA Y DE LLANTAS, según la siguiente descripción:

RETROEXCAVADORA ORUGA			
FECHA	HORAS LABORADAS	PRECIO UNITARIO	VALOR TOTAL
1/04/2026	5,6	\$ 160.000	\$ 896.000
6/04/2026	5	\$ 160.000	\$ 800.000
7/04/2026	5,5	\$ 160.000	\$ 880.000
8/04/2026	5	\$ 160.000	\$ 800.000
9/04/2026	7,2	\$ 160.000	\$ 1.152.000
10/04/2026	5	\$ 160.000	\$ 800.000
13/04/2026	5	\$ 160.000	\$ 800.000
14/04/2026	5	\$ 160.000	\$ 800.000
15/04/2026	6,2	\$ 160.000	\$ 992.000
16/04/2026	6,1	\$ 160.000	\$ 976.000
17/04/2026	8,2	\$ 160.000	\$ 1.312.000
20/04/2026	5	\$ 160.000	\$ 800.000
21/04/2026	5	\$ 160.000	\$ 800.000
22/04/2026	5	\$ 160.000	\$ 800.000
23/04/2026	5	\$ 160.000	\$ 800.000
24/04/2026	7,2	\$ 160.000	\$ 1.152.000
27/04/2026	7,3	\$ 160.000	\$ 1.168.000
28/04/2026	7,9	\$ 160.000	\$ 1.264.000
29/04/2026	5	\$ 160.000	\$ 800.000
30/04/2026	8,6	\$ 160.000	\$ 1.376.000
TOTAL	119,8		\$ 19.168.000
RETROEXCAVADORA LLANTA			
9/04/2026	7,9	\$ 140.000	\$ 1.106.000
28/04/2026	5	\$ 140.000	\$ 700.000
TOTAL	12,9		\$ 1.806.000
TOTAL			\$ 20.974.000

Estado de
avance de la
actividad /
Compromiso

VALOR TOTAL: \$ 20.974.000



AGUAS Y ASEO DE EL PEÑOL E.S.P.
¡Contigo... Limpieza Total!

ACTA DE SUPERVISIÓN N° 3

PGA-04-R16

Versión 03

Fecha: Octubre
2024



Registro
fotográfico

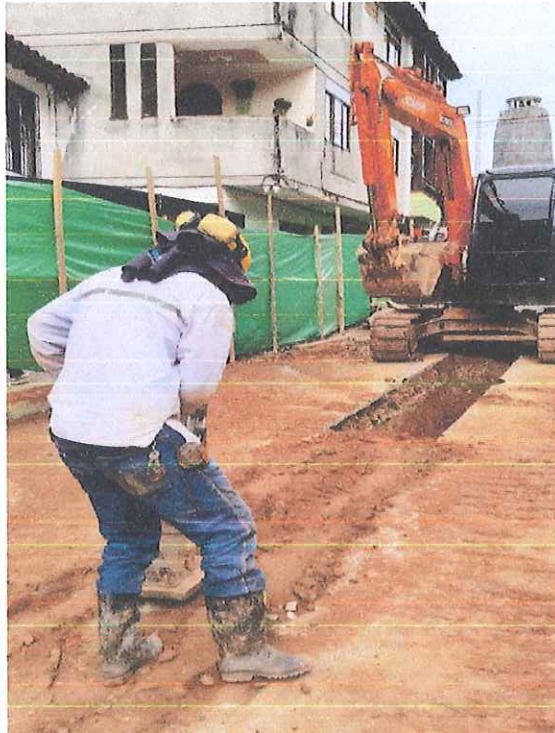



Justificación/ Observación El contrato se presta de forma satisfactoria, el servicio de retroexcavadora se presta de manera correcta

EVALUACIÓN, REEVALUACIÓN, Y SEGUIMIENTO AL PROVEEDOR O CONTRATISTA SE ANEXA PGA-04-R17 – Si es prestación de servicios o PGA-04-R26 Si es suministro BALANCE FINANCIERO DEL CONTRATO

Balance General del Contrato		Pagos realizados al contratista			
Concepto	Valor	Concepto (Anticipo, actas, pagos)	Compromiso de pago	Fecha	Valor
Valor inicial del contrato	\$ 110.000.000	Acta 1	95	06/03/2026	\$ 9.144.000
Valor pagado	\$ 39.984.000	Acta 2	95	10/04/2026	\$ 30.840.000
Valor causado que no se ha pagado	\$ 20.974.000				
Valor total ejecutado	\$ 60.958.000				
Valor saldo por ejecutar	\$ 49.042.000				



AGUAS Y ASEO DE EL PEÑOL E.S.P.
¡Contigo... Limpieza Total!

ACTA DE SUPERVISIÓN N° 3

PGA-04-R16

Versión 03

Fecha: Octubre
2024

El valor a pagar por la presente acta es de: **VEINTE MILLONES NOVECIENTOS SETENTA Y CUATRO MIL PESOS M/L (\$ 20.974.000)**

Para constancia de lo anterior, firman la presente acta los que en ella intervinieron a los

11

Días del mes

Mayo

de

2026

MAURICIO GIRALDO MARÍN
Supervisor de AAP.

DIEGO ARMANDO CHAVERRA CLAVIJO
Contratista



**DIEGO ARMANDO CHAVERRA
CLAVIJO**
NIT 70.955.332-3
CRA 24 # 6-05
Tel: (604) 3212504607
Peñol - Colombia
diegochav1285@gmail.com



Factura electrónica de venta
No. FAC 90

Fecha y hora Factura

Generación	26/05/2026, 16:27
Expedición	26/05/2026, 16:27
Vencimiento	26/05/2026

Señores	AGUAS Y ASEO EL PEÑOL E.S.P		
NIT	811.031.582-1	Teléfono	(604) 0000000
Dirección	V 4 18 60	Ciudad	Peñol - Colombia

Ítem	Descripción	Cantidad	Vr. Total
1	ALQUILER MAQUINARIA RETROEXCAVADORA ORUGA	119.80	19,168,000.00
2	ALQUILER MAQUINARIA RETROEXCAVADORA LLANTA	12.90	1,806,000.00

Total ítems: 2

Valor en Letras:

Veinte millones novecientos setenta y cuatro mil pesos m/cte

Forma de pago:

Crédito

Medio de pago:

Otro - Clientes Nacionales - Cuota No. 001 vence el 2026-05-26 por \$ 20,974,000.00

Observaciones:

ALQUILER MAQUINARIA MES DE ABRIL

Total Bruto	20,974,000.00
Total a Pagar	20,974,000.00

A esta factura de venta aplican las normas relativas a la letra de cambio (artículo 5 Ley 1231 de 2008). Con esta el Comprador declara haber recibido real y materialmente las mercancías o prestación de servicios descritos en este título - Valor. **Número Autorización Electrónica 18764103803062 aprobado en 20251228 prefijo FAC desde el número 55 al 10000 Vigencia: 6 Meses**
No responsable de IVA - Actividad Económica 7730 Alquiler y arrendamiento de otros tipos de maquinaria, equipo y bienes tangibles n.c.p. Tarifa **CUFE:** 6fa70b2a6956749bba8a1a8910ee3392f6169b9511f46e60baf3592d2b6a8febdbabfd45a6df477d2f30a29c25de62e2

Fabricante Software y Proveedor tecnológico: Sigo SAS - Nit 930.048.145-8. Nombre Software: Sigo Nube. Firma electrónica: ver en el XML



CONTROL DE TIEMPOS DE MAQUINARIA Y VEHICULOS

CODIGO:

Página 1 de 1

Servicio de alquiler de maquinaria pesada con el fin de dar cumplimiento al Convenio Interadministrativo N° S-CI-700-2025, con Cornare, y Municipio de El Peñol; cuyo objeto es "DISMINUCIÓN DE LA CARGA CONTAMINANTE DE LA QUEBRADA HORIZONTES Y EL EMBALSE PEÑOL -GUATAPÉ, MEDIANTE LA OPTIMIZACIÓN DEL COLECTOR DE AGUAS RESIDUALES COMBINADO DEL SECTOR 2 (TRANSVERSAL 2, CARRERA 16 Y CARRERA 20), EN EL MUNICIPIO DE EL PEÑOL - ANTIOQUIA

VEHÍCULO O MAQUINA	FECHA	HOROMETRO INICIAL	HOROMETRO FINAL	TIEMPO LABORADO	CONDUCTOR	SUPERVISOR
Oruga	1/04/26	3668,9	3674,5	5,6	Diego	Mauricio
Oruga	6/04/26	3674,5	3678,2	5 stand by	Diego	Mauricio
Oruga	7/04/26	3678,2	3683,7	5.5	Diego	Mauricio
Oruga	8/04/26	3683,7	3688	5 stand by	Diego	Mauricio
Oruga	9/04/26	3688	3695,2	7.2	Diego	Mauricio
Oruga	10/04/26	3695,2	3695,2	5 stand by	Diego	Mauricio
Oruga	13/04/26	3695,2	3696,7	5 stand by	Diego	Mauricio
Oruga	14/04/26	3696,7	3699,2	5 stand by	Diego	Mauricio
Oruga	15/04/26	3699,2	3705,4	6.2	Diego	Mauricio
Oruga	16/04/26	3705,4	3711,5	6.1	Diego	Mauricio
Oruga	17/04/26	3711,5	3719,7	8.2	Diego	Mauricio
Oruga	20/04/26	3719,7	3722,6	5 stand by	Diego	Mauricio
Oruga	21/04/26	3722,6	3725,4	5 stand by	Diego	Mauricio
Oruga	22/04/26	3725,4	3728,3	5 stand by	Diego	Mauricio
Oruga	23/04/26	3728,3	3732,4	5 stand by	Diego	Mauricio
Oruga	24/04/26	3732,4	3739,6	7.2	Diego	Mauricio
Oruga	27/04/26	3739,6	3746,9	7.3	Diego	Mauricio
Oruga	28/04/26	3746,9	3754,8	7.9	Diego	Mauricio



AGUAS Y ASEO DE EL PEÑOL E.S.P.
¡Contigo... Limpieza Total!

PREOPERACIONAL PARA MINICARGADOR Y RETRO
EXCAVADORA

CODIGO 04-48R7 PGH-
Versión 01
Fecha octubre 2021

AREA:		FECHA:	DE: 1 ABRIL. HASTA:
MINICARGADOR ()	EXCAVADORA ()	SOBRE RUEDAS ()	SOBRE ORUGAS (X)
USUARIO:	DIEGO CHAVEZ	CARGO	OP. EXC.
MARCA:	HITACHI	MODELO	75 US

Marca con X en la columna "B" si esta bueno, "M" si esta malo o "N" si no aplica

DESCRIPCIÓN	LUNES			MARTES			MIÉRCOLES			JUEVES			VIERNES			SÁBADO			DOMINGO			
	B	M	N	B	M	N	B	M	N	B	M	N	B	M	N	B	M	N	B	M	N	
LUCES FRONTALES							X															
LUCES TRACERAS							X															
DIRECCIONALES DELANTERAS Y TRASERAS DE PARQUEO							X															
CINTURON DE SEGURIDAD							X															
FUNCION HIDRÁULICA							X															
ESTADOS DE PASADORES							X															
PITO O ALARMA DE REVERSA							X															
ASIENTO							X															
PEDALES							X															
INDICADOR DEL HIDRAULICO							X															
HINDICADOR DEL REFRIGERANTE							X															
TUBO DE ESCAPE							X															
ESCALERAS Y APOYOS							X															
ESPEJOS LATERALES							X															
ESPEJO CENTRAL							X															
PALANCAS DE MANDO EN BUEN ESTADO							X															
VOLANTE DE DIRECCION							X															
MECANISMO DE GIRO BRAZO EXCAVADOR							X															
MANDOS DE LEVANTE DEL BRAZO							X															
FRENO DE SERVICIOS							X															
FRENO DE SEGURIDAD							X															
VIDRIO FRONTAL							X															
GATOS HIDRAULICOS							X															
GATOS ESTABILIZADORES							X															
BATERIAS Y CABLES							X															
RUEDAS DELANTERAS							X															
RUEDAS TRASERAS							X															
ORUGA DERECHA E IZQUIERDA							X															
KIT AMBIENTAL							X															
AUTORIZADO PARA LABORAR	SI() NO()	SI() NO()	SI() NO()	SI() NO()	SI() NO()	SI() NO()	SI() NO()	SI() NO()	SI() NO()	SI() NO()	SI() NO()	SI() NO()	SI() NO()	SI() NO()	SI() NO()	SI() NO()	SI() NO()	SI() NO()	SI() NO()	SI() NO()	SI() NO()	
FIRMA DEL USUARIO							DIEGO															
FIRMA DEL SST							ANDRÉS															
FIRMA DEL SUPERVISOR							NANCY															

OBSERVACIONES:



AGUAS Y ASEO DE EL PEÑOL E.S.R.
¡Contigo... Limpieza Total!

PREOPERACIONAL PARA MINICARGADOR Y RETRO
EXCAVADORA

CODIGO 04-48R7 PGH-
Versión 01
Fecha octubre 2021

AREA:		FECHA:	DE: 6 ABRIL HASTA: 10 ABRIL
MINICARGADOR ()	EXCAVADORA ()	SOBRE RUEDAS ()	SOBRE ORUGAS (x)
USUARIO:	DIEGO CHIMUELA	CARGO	OP. EXC.
MARCA:	HITACHI	MODELO	75 US

Marca con X en la columna "B" si esta bueno, "M" si esta malo o "N" si no aplica

DESCRIPCIÓN	LUNES			MARTES			MIÉRCOLES			JUEVES			VIERNES			SÁBADO			DOMINGO		
	B	M	N	B	M	N	B	M	N	B	M	N	B	M	N	B	M	N	B	M	N
LUCES FRONTALES	X			X			X			X			X								
LUCES TRACERAS	X			X			X			X			X								
DIRECCIONALES DELANTERAS Y TRASERAS DE PARQUEO	X			X			X			X			X								
CINTURON DE SEGURIDAD	X			X			X			X			X								
FUNCION HIDRÁULICA	X			X			X			X			X								
ESTADOS DE PASADORES	X			X			X			X			X								
PITO O ALARMA DE REVERSA	X			X			X			X			X								
ASIENTO	X			X			X			X			X								
PEDALES	X			X			X			X			X								
INDICADOR DEL HIDRAULICO	X			X			X			X			X								
HINDICADOR DEL REFRIGERANTE	X			X			X			X			X								
TUBO DE ESCAPE	X			X			X			X			X								
ESCALERAS Y APOYOS	X			X			X			X			X								
ESPEJOS LATERALES	X			X			X			X			X								
ESPEJO CENTRAL	X			X			X			X			X								
PALANCAS DE MANDO EN BUEN ESTADO	X			X			X			X			X								
VOLANTE DE DIRECCION	-			-			-			-			-								
MECANISMO DE GIRO BRAZO EXCAVADOR	X			X			X			X			X								
MANDOS DE LEVANTE DEL BRAZO	X			X			X			X			X								
FRENO DE SERVICIOS	-			-			-			-			-								
FRENO DE SEGURIDAD	-			-			-			-			-								
VIDRIO FRONTAL	X			X			X			X			X								
GATOS HIDRAULICOS	X			X			X			X			X								
GATOS ESTABILIZADORES	X			X			X			X			X								
BATERIAS Y CABLES	X			X			X			X			X								
RUEDAS DELANTERAS	-			-			-			-			-								
RUEDAS TRASERAS	-			-			-			-			-								
ORUGA DERECHA E IZQUIERDA	X			X			X			X			X								
KIT AMBIENTAL	X			X			X			X			X								

AUTORIZADO PARA LABORAR	SI(x) NO()	SI(x) NO()	SI(x) NO()	SI(x) NO()	SI(x) NO()	SI() NO()	SI() NO()
FIRMA DEL USUARIO	Diego Chimuela						
FIRMA DEL SST	ANDRES ANDRES ANDRES ANDRES ANDRES						
FIRMA DEL SUPERVISOR	Javier Javier Javier Javier Javier						

OBSERVACIONES:



AGUAS Y ASEO DE EL PEÑOL E.S.P.
Contigo... Limpieza Total

PREOPERACIONAL PARA MINICARGADOR Y RETRO
EXCAVADORA

CODIGO PGH-
04-48R7
Versión 01
Fecha octubre 2021

AREA:	FECHA:	DE: 13 ABRIL
MINICARGADOR ()	EXCAVADORA ()	HASTA: 17 ABRIL
USUARIO:	CARGO	OP. Exc.
MARCA:	MODELO	75 Us

Marca con X en la columna "B" si esta bueno, "M" si esta malo o "N" si no aplica

DESCRIPCIÓN	LUNES			MARTES			MIÉRCOLES			JUEVES			VIERNES			SÁBADO			DOMINGO			
	B	M	N	B	M	N	B	M	N	B	M	N	B	M	N	B	M	N	B	M	N	
LUCES FRONTALES	X			X			X			X			X									
LUCES TRACERAS	X			X			X			X			X									
DIRECCIONALES DELANTERAS Y TRASERAS DE PARQUEO	X			X			X			X			X									
CINTURON DE SEGURIDAD	X			X			X			X			X									
FUNCION HIDRÁULICA	X			X			X			X			X									
ESTADOS DE PASADORES	X			X			X			X			X									
PITO O ALARMA DE REVERSA	X			X			X			X			X									
ASIENTO	X			X			X			X			X									
PEDALES	X			X			X			X			X									
INDICADOR DEL HIDRAULICO	X			X			X			X			X									
HINDICADOR DEL REFRIGERANTE	X			X			X			X			X									
TUBO DE ESCAPE	X			X			X			X			X									
ESCALERAS Y APOYOS	X			X			X			X			X									
ESPEJOS LATERALES	X			X			X			X			X									
ESPEJO CENTRAL	X			X			X			X			X									
PALANCAS DE MANDO EN BUEN ESTADO	X			X			X			X			X									
VOLANTE DE DIRECCION	-			-			-			-			-									
MECANISMO DE GIRO BRAZO EXCAVADOR	X			X			X			X			X									
MANDOS DE LEVANTE DEL BRAZO	X			X			X			X			X									
FRENO DE SERVICIOS	-			-			-			-			-									
FRENO DE SEGURIDAD	-			-			-			-			-									
VIDRIO FRONTAL	X			X			X			X			X									
GATOS HIDRAULICOS	X			X			X			X			X									
GATOS ESTABILIZADORES	X			X			X			X			X									
BATERIAS Y CABLES	X			X			X			X			X									
RUEDAS DELANTERAS	X			X			X			X			X									
RUEDAS TRASERAS	-			-			-			-			-									
ORUGA DERECHA E IZQUIERDA	X			X			X			X			X									
KIT AMBIENTAL	X			X			X			X			X									
AUTORIZADO PARA LABORAR	SI (X) NO ()	SI (X) NO ()	SI (X) NO ()	SI (X) NO ()	SI (X) NO ()	SI (X) NO ()	SI (X) NO ()	SI (X) NO ()	SI (X) NO ()	SI (X) NO ()	SI (X) NO ()	SI (X) NO ()	SI (X) NO ()	SI (X) NO ()	SI (X) NO ()	SI (X) NO ()	SI (X) NO ()	SI (X) NO ()	SI (X) NO ()	SI (X) NO ()	SI (X) NO ()	SI (X) NO ()
FIRMA DEL USUARIO	Diego Chaurrea																					
FIRMA DEL SST	Andrés																					
FIRMA DEL SUPERVISOR	Mauricio																					

OBSERVACIONES:



PREOPERACIONAL PARA MINICARGADOR Y RETRO EXCAVADORA

CODIGO 04-48R7 PGH-
 Versión 01
 Fecha octubre 2021

AREA: _____ FECHA: DE: 20 ABRIL /
 HASTA: 24 ABRIL /

MINICARGADOR () EXCAVADORA () SOBRE RUEDAS () SOBRE ORUGAS (X)

USUARIO: DIEGO CHAVEZ CARGO: OP. EXC.

MARCA: HITACHI MODELO: 75 USX

Marca con X en la columna "B" si esta bueno, "M" si esta malo o "N" si no aplica

DESCRIPCIÓN	LUNES			MARTES			MIÉRCOLES			JUEVES			VIERNES			SÁBADO			DOMINGO		
	B	M	N	B	M	N	B	M	N	B	M	N	B	M	N	B	M	N	B	M	N
LUCES FRONTALES	X			X			X			X			X								
LUCES TRACERAS	X			X			X			X			X								
DIRECCIONALES DELANTERAS Y TRASERAS DE PARQUEO	X			X			X			X			X								
CINTURON DE SEGURIDAD	X			X			X			X			X								
FUNCION HIDRÁULICA	X			X			X			X			X								
ESTADOS DE PASADORES	X			X			X			X			X								
PITO O ALARMA DE REVERSA	X			X			X			X			X								
ASIENTO	X			X			X			X			X								
PEDALES	X			X			X			X			X								
INDICADOR DEL HIDRAULICO	X			X			X			X			X								
HINDICADOR DEL REFRIGERANTE	X			X			X			X			X								
TUBO DE ESCAPE	X			X			X			X			X								
ESCALERAS Y APOYOS	X			X			X			X			X								
ESPEJOS LATERALES	X			X			X			X			X								
ESPEJO CENTRAL	X			X			X			X			X								
PALANCAS DE MANDO EN BUEN ESTADO	X			X			X			X			X								
VOLANTE DE DIRECCION	-			-			-			-			-								
MECANISMO DE GIRO BRAZO EXCAVADOR	X			X			X			X			X								
MANDOS DE LEVANTE DEL BRAZO	X			X			X			X			X								
FRENO DE SERVICIOS	-			-			-			-			-								
FRENO DE SEGURIDAD	-			-			-			-			-								
VIDRIO FRONTAL	X			X			X			X			X								
GATOS HIDRAULICOS	X			X			X			X			X								
GATOS ESTABILIZADORES	X			X			X			X			X								
BATERIAS Y CABLES	X			X			X			X			X								
RUEDAS DELANTERAS	*			-			*			-			-								
RUEDAS TRASERAS	-			-			-			-			-								
ORUGA DERECHA E IZQUIERDA	X			X			X			X			X								
KIT AMBIENTAL	X			X			X			X			X								
AUTORIZADO PARA LABORAR	SI(X) NO()			SI(X) NO()			SI(X) NO()			SI(X) NO()			SI(X) NO()			SI() NO()			SI() NO()		
FIRMA DEL USUARIO	Diego Chavez																				
FIRMA DEL SST	ANDREA																				
FIRMA DEL SUPERVISOR	Mauricio																				

OBSERVACIONES:

[Handwritten signature]



AGUAS Y ASEO DE EL PEÑOL E.S.P.
¡Contigo... Limpieza Total!

PREOPERACIONAL PARA MINICARGADOR Y RETRO
EXCAVADORA

CODIGO	PGH-
	04-48R7
	Versión 01
	Fecha octubre 2021

AREA:		FECHA:	DE: 27 ABRIL HASTA: 30 ABRIL
MINICARGADOR ()	EXCAVADORA ()	SOBRE RUEDAS ()	SOBRE ORUGAS ()
USUARIO:	Diego Chavella		CARGO
MARCA:	HITACHI		MODELO
			75 US

Marca con X en la columna "B" si esta bueno, "M" si esta malo o "N" si no aplica

DESCRIPCIÓN	LUNES			MARTES			MIÉRCOLES			JUEVES			VIERNES			SÁBADO			DOMINGO		
	B	M	N	B	M	N	B	M	N	B	M	N	B	M	N	B	M	N	B	M	N
LUCES FRONTALES	X			X			X			X											
LUCES TRACERAS	X			X			X			X											
DIRECCIONALES DELANTERAS Y TRASERAS DE PARQUEO	X			X			X			X											
CINTURON DE SEGURIDAD	X			X			X			X											
FUNCION HIDRÁULICA	X			X			X			X											
ESTADOS DE PASADORES	X			X			X			X											
PITO O ALARMA DE REVERSA	X			X			X			X											
ASIENTO	X			X			X			X											
PEDALES	X			X			X			X											
INDICADOR DEL HIDRAULICO	X			X			X			X											
HINDICADOR DEL REFRIGERANTE	X			X			X			X											
TUBO DE ESCAPE	X			X			X			X											
ESCALERAS Y APOYOS	X			X			X			X											
ESPEJOS LATERALES	X			X			X			X											
ESPEJO CENTRAL	X			X			X			X											
PALANCAS DE MANDO EN BUEN ESTADO	X			X			X			X											
VOLANTE DE DIRECCION	-			-			-			-											
MECANISMO DE GIRO BRAZO EXCAVADOR	X			X			X			X											
MANDOS DE LEVANTE DEL BRAZO	X			X			X			X											
FRENO DE SERVICIOS	-			-			-			-											
FRENO DE SEGURIDAD	-			-			-			-											
VIDRIO FRONTAL	X			X			X			X											
GATOS HIDRAULICOS	X			X			X			X											
GATOS ESTABILIZADORES	X			X			X			X											
BATERIAS Y CABLES	X			X			X			X											
RUEDAS DELANTERAS	-			-			-			-											
RUEDAS TRASERAS	-			-			-			-											
ORUGA DERECHA E IZQUIERDA	X			X			X			X											
KIT AMBIENTAL	X			X			X			X											
AUTORIZADO PARA LABORAR	SI (X) NO ()	SI (X) NO ()	SI (X) NO ()	SI (X) NO ()	SI () NO ()	SI () NO ()	SI () NO ()	SI () NO ()	SI () NO ()	SI () NO ()	SI () NO ()	SI () NO ()	SI () NO ()	SI () NO ()	SI () NO ()	SI () NO ()	SI () NO ()	SI () NO ()	SI () NO ()	SI () NO ()	SI () NO ()
FIRMA DEL USUARIO	Diego Chavella																				
FIRMA DEL SST	ANDRES ANDRES ANDRES ANDRES																				
FIRMA DEL SUPERVISOR	Juanito Juanito Juanito Juanito																				

OBSERVACIONES:



PREOPERACIONAL PARA MINICARGADOR Y RETRO
EXCAVADORA

CODIGO:

REVISIÓN 0

Página 1 de 1

OBRA:	Convenio C-700	FECHA:	DE: HASTA: 10 Abril 2026
MINICARGADOR ()	EXCAVADORA (X)	SOBRE RUEDAS (X)	SOBRE ORUGAS ()
USUARIO:	Diego Chaves	CARGO:	Operador
MARCA:	CATERPILLAR 416E	MODELO:	20

Marca con X en la columna "B" si esta bueno, "M" si esta malo o "N" si no aplica

DESCRIPCIÓN	LUNES			MARTES			MIÉRCOLES			JUEVES			VIERNES			SÁBADO			DOMINGO					
	B	M	N	B	M	N	B	M	N	B	M	N	B	M	N	B	M	N	B	M	N			
LUCES FRONTALES													X											
LUCES TRACERAS													X											
DIRECCIONALES DELANTERAS Y TRASERAS DE PARQUEO													X											
CINTURON DE SEGURIDAD													X											
FUNCION HIDRÁULICA													X											
ESTADOS DE PASADORES													X											
PITO O ALARMA DE REVERSA													X											
ASIENTO													X											
PEDALES													X											
INDICADOR DEL HIDRAHULICO													X											
HINDICADOR DEL REFRIGERANTE													X											
TUBO DE ESCAPE													X											
ESCALERAS Y APOYOS													X											
ESPEJOS LATERALES													X											
ESPEJO CENTRAL													X											
PALANCAS DE MANDO EN BUEN ESTADO													X											
VOLANTE DE DIRECCION													X											
MECANISMO DE GIRO BRAZO EXCAVADOR													X											
MANDOS DE LEVANTE DEL BRAZO													X											
FRENO DE SERVICIOS													X											
FRENO DE SEGURIDAD													X											
VIDRIO FRONTAL													X											
GATOS HIDRAHULICOS													X											
GATOS ESTABILIZADORES													X											
BATERIAS Y CABLES													X											
RUEDAS DELANTERAS													X											
RUEDAS TRASERAS													X											
ORUGA DERECHA E IZQUIERDA													X											
KIT AMBIENTAL													X											
AUTORIZADO PARA LABORAR	SI()NO()	SI()NO()	SI()NO()	SI()NO()	SI()NO()	SI()NO()	SI()NO()	SI()NO()	SI()NO()	SI()NO()	SI()NO()	SI()NO()	SI()NO()	SI()NO()	SI()NO()	SI()NO()	SI()NO()	SI()NO()	SI()NO()	SI()NO()	SI()NO()	SI()NO()	SI()NO()	
FIRMA DEL USUARIO																								
FIRMA DEL SST																								
FIRMA DEL SUPERVISOR																								

OBSERVACIONES:



AGUAS Y ASEO DE EL PEÑOL E.S.P.
(Contingencia, Limpieza Total)

PREOPERACIONAL PARA MINICARGADOR Y RETRO
 EXCAVADORA

CODIGO:

REVISIÓN 0

Página 1 de 1

OBRA:	Convenio C-700	FECHA:	DE: HASTA :
MINICARGADOR ()	EXCAVADORA ()	SOBRE RUEDAS (x)	SOBRE ORUGAS ()
USUARIO:	DIEGO DANIEL	CARGO:	
MARCA:	CATERPILLAR 416E	MODELO:	

Marca con X en la columna "B" si esta bueno, "M" si esta malo o "N" si no aplica

DESCRIPCIÓN	LUNES			MARTES			MIÉRCOLES			JUEVES			VIERNES			SÁBADO			DOMINGO		
	B	M	N	B	M	N	B	M	N	B	M	N	B	M	N	B	M	N	B	M	N
LUCES FRONTALES							X														
LUCES TRACERAS							X														
DIRECCIONALES DELANTERAS Y TRASERAS DE PARQUEO							X														
CINTURON DE SEGURIDAD							X														
FUNCION HIDRÁULICA							X														
ESTADOS DE PASADORES							X														
PITO O ALARMA DE REVERSA							X														
ASIENTO							X														
PEDALES							X														
INDICADOR DEL HIDRAULICO							X														
HINDICADOR DEL REFRIGERANTE							X														
TUBO DE ESCAPE							X														
ESCALERAS Y APOYOS							X														
ESPEJOS LATERALES							X														
ESPEJO CENTRAL							X														
PALANCAS DE MANDO EN BUEN ESTADO							X														
VOLANTE DE DIRECCION							X														
MECANISMO DE GIRO BRAZO EXCAVADOR							X														
MANDOS DE LEVANTE DEL BRAZO							X														
FRENO DE SERVICIOS							X														
FRENO DE SEGURIDAD							X														
VIDRIO FRONTAL							X														
GATOS HIDRAULICOS							X														
GATOS ESTABILIZADORES							X														
BATERIAS Y CABLES							X														
RUEDAS DELANTERAS							X														
RUEDAS TRASERAS							X														
ORUGA DERECHA E IZQUIERDA							X														
KIT AMBIENTAL							X														
AUTORIZADO PARA LABORAR	SI () NO ()			SI () NO ()			SI (x) NO ()			SI () NO ()			SI () NO ()			SI () NO ()			SI () NO ()		
FIRMA DEL USUARIO							DIEGO DANIEL														
FIRMA DEL SST							ANDRÉS														
FIRMA DEL SUPERVISOR							Mauricio														

OBSERVACIONES:

Número del registro
1

Nombre del destinatario
Diego Armando Chav

Producto destino
647 - 467149 - 70

Banco
Bancolombia

Estado del pago
Exitoso

Descripción
Pago exitoso y abonado en cuenta bancolombia.

Fecha de aplicación
27 May 2026

Identificación destinatario
70955332

Tipo de producto
Cuenta de ahorros

Valor
COP \$ 17.764.978,00

Código
OKA