CUENTA DE COBRO No 02

MUNICIPIO DE AMAGÁ, ANTIOQUIA

NIT: 890.981.732-0

DEBE A:

RAMIRO AUGUSTO ARANGO CUERVO, identificado con cedula de ciudadanía No **98.477.937** de Amagá, la suma de TRES MILLONES DE PESOS M/L ($3.000.000) , por concepto de cumplimiento del contrato de prestación de servicios N° 900.01.01-194 del 2026, cuyo objeto es **PRESTACIÓN DE SERVICIOS SIN VINCULO LABORAL POR SU CUENTA Y RIESGO COMO CONDUCTOR DE LA VOLQUETA MERCEDES BENZ ATEGO 1726 ADSCRITA AL MUNICIPIO DE AMAGÁ, ANTIOQUIA. – CODIGO BPIM 2024050300016** . Durante el periodo comprendido del 01 al 31 de Mayo de 2026.

RAMIRO AUGUSTO ARANGO CUERVO
CC: **98.477.937**
Tel: 3046092983
Dirección: Camilo C Calle Nueva

Powered by CamScanner

INFORME 002 DE ACTIVIDADES 2026

Mes del Informe	**Mayo 01 al 31 de 2026**
Numero de Informe	**002**
Nombre del Contratista	**RAMIRO AUGUSTO ARANGO CUERVO**
Documento Identidad	**98.477.937**
Nombre del Supervisor	**MARCELA ECHEVERRY AGUDELO**
Cargo supervisor	**SECRETARIA DE PLANEACION**
Objeto de Contrato	**PRESTACION DE SERVICIOS**

INFORMACION GENERAL DEL CONTRATO

PRESTACIÓN DE SERVICIOS SIN VINCULO LABORAL POR SU CUENTA Y RIESGO COMO CONDUCTOR DE LA VOLQUETA MERCEDES BENZ ATEGO 1726 ADSCRITA AL MUNICIPIO DE AMAGÁ, ANTIOQUIA. – CODIGO BPIM 2024050300016

ACTIVIDADES REALIZADAS

Mis actividades fueron asignadas por medio del contrato PS-194-2026, estas actividades se han realizado durante todo el mes de forma alterna, como contratista profesional para apoyo en las actividades adjuntas en el contrato y objeto de este, así:

El alcance del objeto a contratar consta de:

Dentro de las actividades a realizar se encuentra:

- Transporte de materiales a las diferentes veredas, corregimientos y centros poblados con los que cuenta el municipio, así como en la zona urbana del mismo.
- Brindar apoyo y acompañamiento a los trabajos que se realicen con la maquinaria amarilla del municipio que requieran de la intervención de la volqueta.
- Apoyar las actividades de gestión del riesgo que se presenten en el municipio que requieran de la intervención de la volqueta
- Apoyar el mantenimiento vial que se realiza a las vías terciarias del municipio en conjunto con la maquinaria amarilla.
- Tener disponibilidad 24/7 para atender cualquier emergencia o situación que se presente en el Municipio.
- Transportar los diferentes materiales e insumos que sean donados al municipio por terceros con el fin de beneficiar las diferentes comunidades del municipio.

Powered by CamScanner

Durante el periodo se ha Transportado de materiales a las diferentes veredas, brindado apoyo y acompañamiento a los trabajos que se realicen con la maquinaria amarilla, teniendo disponibilidad y buena disposición 24/7.

REGISTRO FOTOGRÁFICO

- Descargue de material en sector de la clarita y 14 de julio.

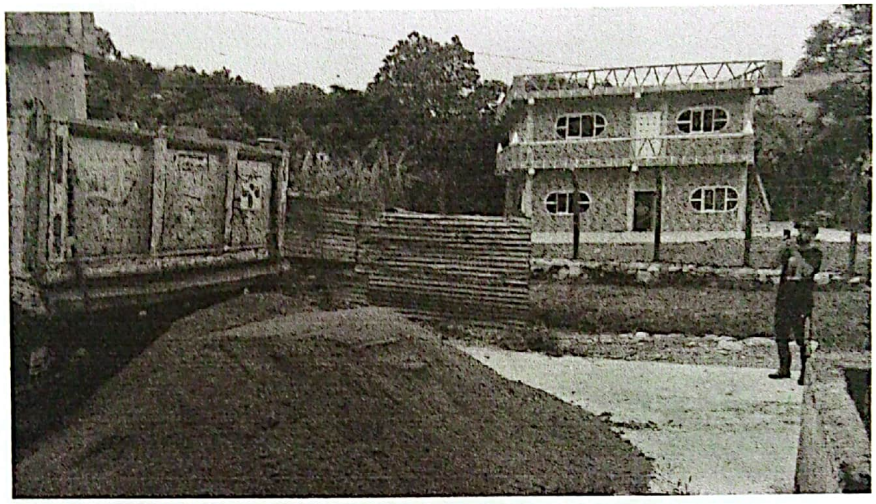

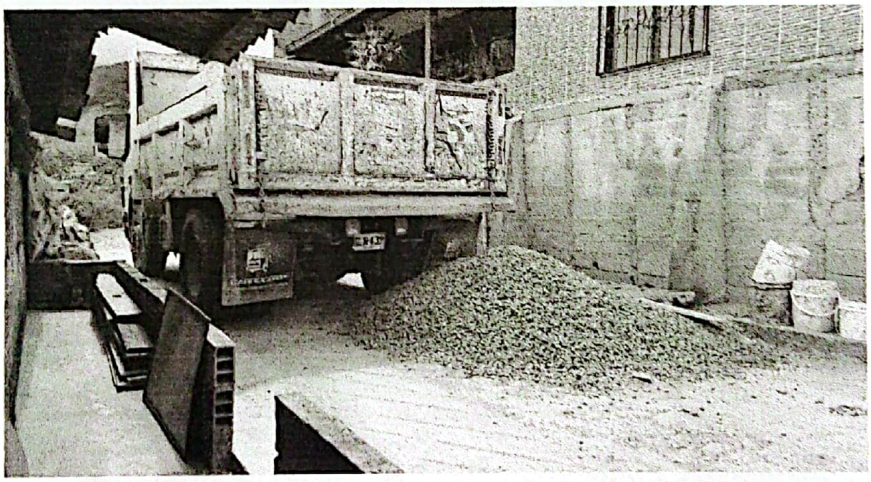

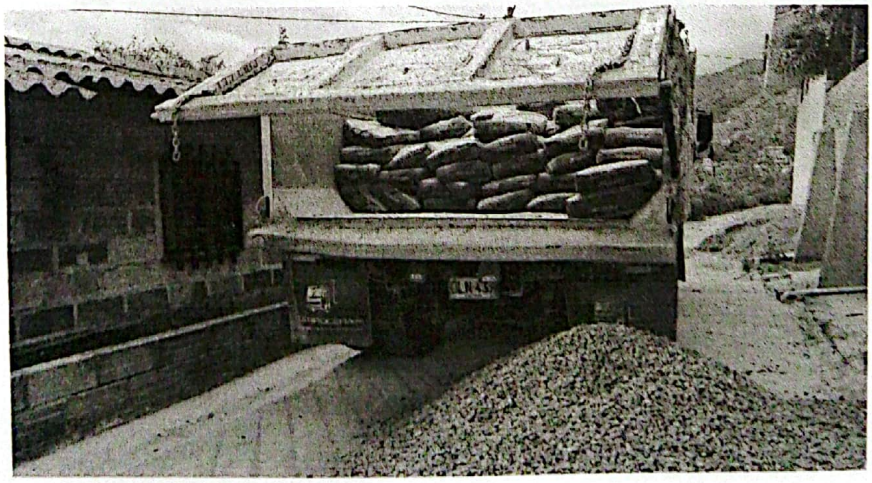

Powered by CamScanner

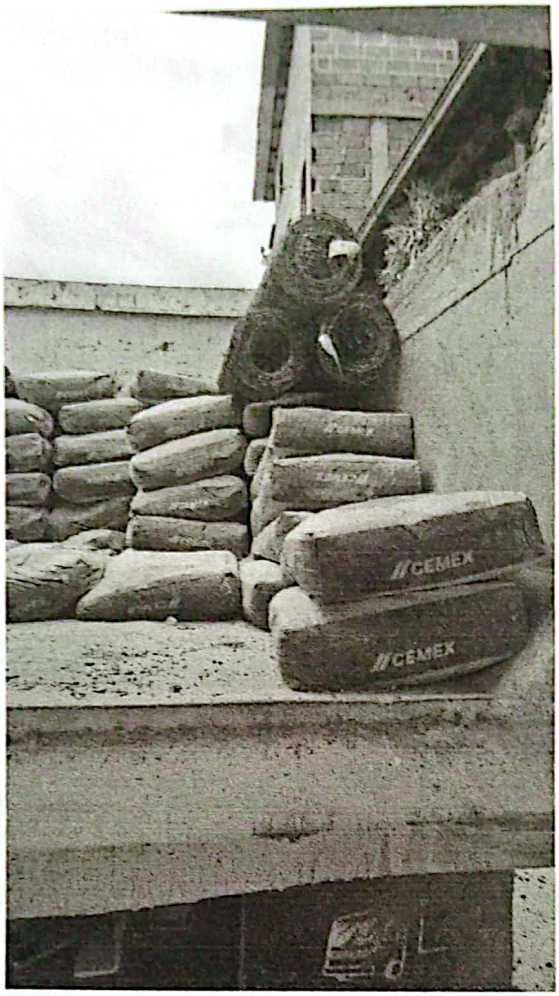

- Descargue de materiales en la vereda el morro

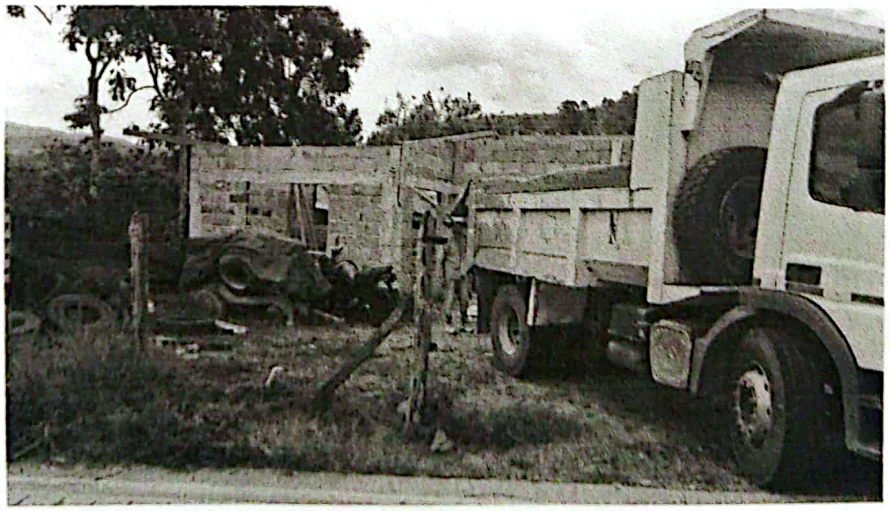

Powered by CamScanner

- Lavado y mantenimiento del vehiculo



- Descargue de material en la vereda pueblito de los sanchez

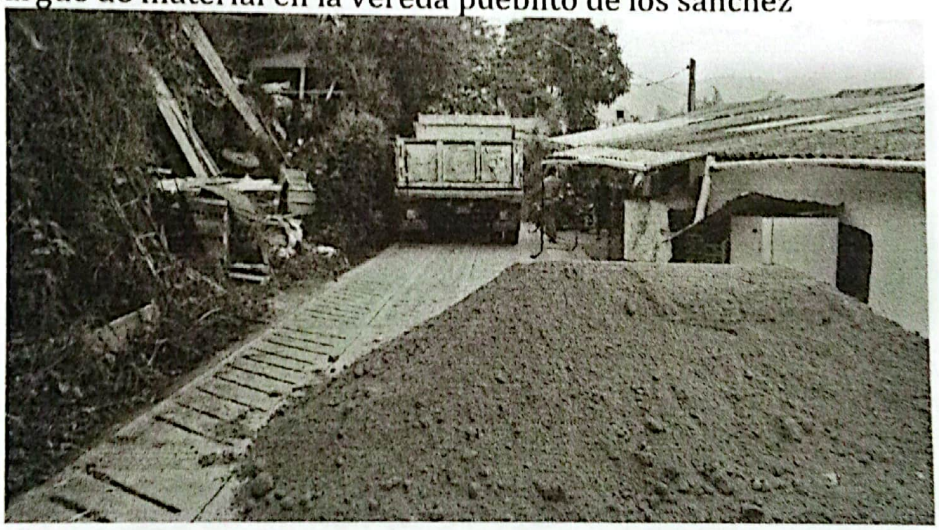

- Descargue de material en la vereda barrio los Álvarez



Powered by CamScanner

- Descargue de material en la vereda Piedecuesta

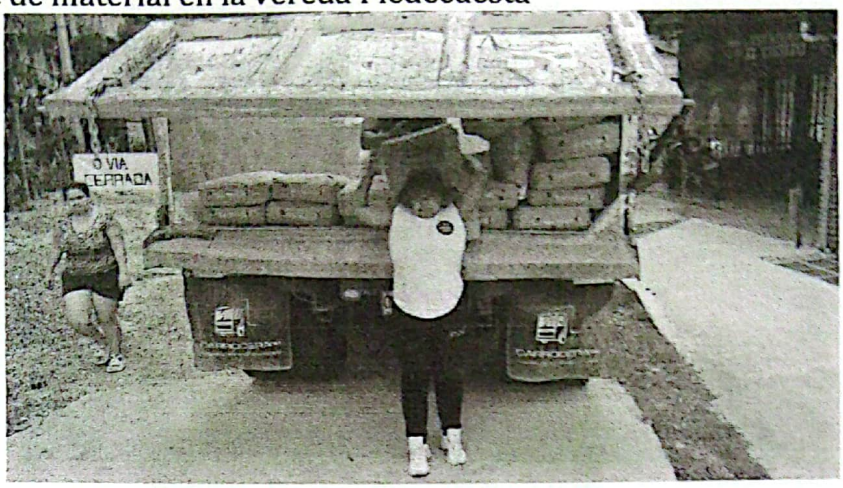

- Cargue de material para los diferentes puntos de ejecucion de placa huella



Powered by CamScanner

- Descargue de material en la vereda pueblito de san José

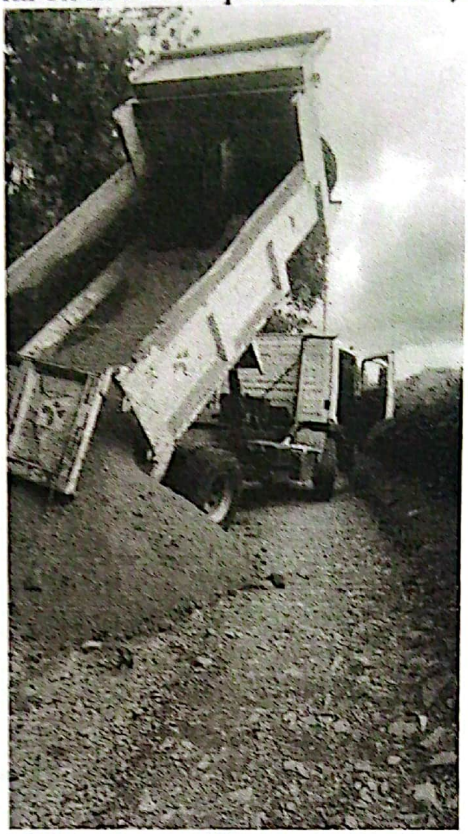

Atentamente,

RAMIRO AUGUSTO ARANGO CUERVO
Contratista Municipal

Powered by CamScanner

Simple

PAGOSIMPLE | AUTOLIQUIDACION CONSOLIDADA

Fecha creación reporte: 2026-05-25, 09:02:14 AM **Tipo Planilla:** I: PLANILLA INDEPENDIENTES **Numéro Planilla:** 1082266948

Periodo Cotización: mayo de 2026 **Periodo Servicio:** mayo de 2026

PAGADO 25/05/2026

I. DATOS DEL APORTANTE

Razón Social	RAMIRO AUGUSTO ARANGO CUERVO		
Documento	CC98477937	**Dirección**	VTE 0 #0 - 0 CAMILO C SECTOR EL PIÑON
Tipo de Empresa	INDEPENDIENTE	**Teléfono**	0
Tipo Persona	NATURAL	**Forma Presentación**	ÚNICO
Ciudad	AMAGA	**Departamento**	ANTIOQUIA
Representante Legal		**Identificación**	
Total Afiliados	1	**ARP**	NINGUNA ARP

II. DETALLE DEL APORTANTE

Datos del Afiliado				Novedades																						Pensiones			Salud			Riesgos			Cajas			Parafiscales				Total
Identificación	Apellidos y Nombres	Tipo Cotizante	Subtipo Cotizante	IBC	IBC	IBC	TDE	TDE	TDP	TDP	VSP	CDE	VCT	SLN	LE	LMA	IRC	IRP	RET	IRP	Dias IGE	Dias IGE	Dias IGE	Dias IGE	Administradora	IBC Pensión	Aporte Pensión	Administradora	IBC Salud	Aporte Salud	Tarifa	IBC Riesgos	Aporte Riesgos	Administradora	IBC Caja	Aporte Caja	Aporte SENA	Aporte ICBF	ESAP	Aporte Mincultura	Total
CC98477937	RAMIRO AUGUSTO ARANGO CUERVO	03	00																	0	30	30	0	0	(230301) PORVENIR	$ 1.750.000	$ 280.200	(EPS002) SALUD TOTAL EPS	$ 1.750.000	$ 218.900	0.000	$ 0	$ 0	(SIN CC) NINGUNA CCF	$ 0	$ 0	$ 0	$ 0	$ 0	$ 0	$ 499.100

III. TOTALES

IBC Pensión	IBC Salud	IBC Riesgos	IBC Cajas	Aportes Pensión	Aportes Salud	Aportes Riesgos	Aportes Cajas	Aportes Sena	Aportes ICBF	Aportes ESAP	Aportes Min Educación	(Incapacidades, Licencias, Saldos a Favor) EPS	Incapacidades ARP	SUBTOTAL SIN INTERESES DE MORA	TOTAL INTERESES DE MORA	TOTAL FINAL
$ 1.750.000	$ 1.750.000	$ 0	$ 0	$ 280.200	$ 218.900	$ 0	$ 0	$ 0	$ 0	$ 0	$ 0	$ 0	$ 0	$ 499.100	$ 0	$ 499.100

Líneas de Servicio FonoSIMPLE: Bogotá 601 4446634 - Cali: 602 5540577 - Medellín: 604 5146669 - Bucaramanga: 607 6438000 - Cartagena: 605 6945444 - Pereira: 606 3402582 - Barranquilla: 605 3618850 - Resto del País: 018000 971 871 - ¡Más que Fácil, SIMPLE!

¡El Poder de lo SIMPLE!

Antes de imprimir, asegúrese que sea realmente necesario. Proteger el medio ambiente está en nuestras manos.

Powered by CamScanner