



SERVICIO NACIONAL DE APRENDIZAJE

FORMATO PARA LIQUIDACIÓN PAGO DE CONTRATOS POR CONCEPTO DE HONORARIOS Y/O PRESTACIÓN DE SERVICIOS PERSONAS NATURALES (RENTAS DE TRABAJO ARTICULO 103 ESTATUTO TRIBUTARIO)

REGIONAL BOLÍVAR

CENTRO PARA LA INDUSTRIA PETROQUÍMICA-BOLÍVAR

Adquiriente: SERVICIO NACIONAL DE APRENDIZAJE SENA Nit adquiriente: 899.999.034-1

Código Regional	13
Código Centro	921810
Fecha Elaboración	Mayo de 2026
Versión	ENERO - 1,26
ID de Proceso	67751-444056

DATOS DEL CONTRATISTA

Nombres y apellidos:	FELIPE CARLOS FUENTES CARDONA	Banco a consignar:	BANCO BBVA
Cédula de Ciudadanía	1.143.332.027	Tipo de cuenta:	AHORROS
Correo electrónico:	sistemascip@sena.edu.co	Número de Cuenta:	0694002774
IP/Nº de contacto:		Presta Servicios Excluidos de IVA:	NO
Inducción SST:	SI	Pertenece al régimen simple de tributación:	NO
Régimen del IVA:	NO RESPONSABLE	Es declarante de renta por el año gravable 2025	NO
¿Es pensionado o tiene otra situación sustentada normativamente para no estar obligado a cotizar pensión?			
Sus ingresos en el 2025 fueron iguales o superiores a \$69.718.600			
Sus ingresos del contrato suscrito con la Entidad en el 2026 es igual o superior a \$209.496.000 (debe registrarse como responsable del IVA)			
¿Utiliza costos o gastos asociados al ingreso para disminuir su impuesto de renta que declara ante la DIAN anualmente?			
Concepto del pago corresponde a:			
TARIFA RETENCIÓN ARTICULO 392 E.T.			

DATOS DEL CONTRATO

Nº del contrato:	8983065/2026	Nº Compromiso SIIF	3326	Número de pagos durante la vigencia del contrato	11
OBJETO CONTRACTUAL: (Descripción del servicio prestado)	PRESTAR LOS SERVICIOS COMO APOYO A PSICOLOGIA CAMPESENA – BIENESTAR AL APRENDIZ				

DATOS PERIODO DEL PAGO

Del	16/02/2026	Al	28/02/2026	Saldo Anterior del Contrato:	\$ 25.000.000
Número de pago	1			Valor Total del Contrato:	\$ 25.000.000
Valor Bruto Pago:	\$ 1.166.667,00			Nuevo Saldo del Contrato:	\$ 23.833.333

RESUMEN PAGOS GENERADOS EN EL PERIODO OBJETO DE PAGO

Ingresos por honorarios	\$ 1.166.667	Ninguno	0,00%
Ingresos por comisiones	\$ 0	Retencion en la Fuente del Periodo	\$ 0
TOTAL INGRESOS DEL PERIODO	\$ 1.166.667	TOTAL RETEFUENTE PRESENTE PAGO	\$ 0
BASE PARA RETENCIÓN EN LA FUENTE	\$ 406.700		

LIQUIDACIÓN DE PAGO A SEGURIDAD SOCIAL Y LIQUIDACIÓN DEL NETO A PAGAR

	Febrero	Enero	Base retención en la fuente a título de RENTA		TARIFA
Nº Planilla PILA, o , Nº Radicación pago SS	-----	0000000000	Base retención en la fuente a título de ICA	406.700,00	
Ingreso Base de Cotización - IBC	\$ 1.750.905	\$ 0	Valor base IVA	1.166.667,00	
Aporte obligatorio a seguridad social salud	\$ 218.900	\$ 0	IVA (Si es RESPONSABLE)	0,00	19%
Aporte obligatorio a seguridad social Pensión	\$ 280.200	\$ 0	Menos Retención en la Fuente	0,00	0,00%
Aporte obligatorio a Fondo de solidaridad Pensional	\$ -	\$ 0	Menos Retención IVA	0,00	15%
ARL	\$ 9.200	\$ 0	Reteica - 8299 - CARTAGENA	9.987,00	0,856%
	\$			0,00	0%
	\$			0,00	0%
	\$			0,00	0%
Aportes voluntarios a Fondo de pensiones Obligatorias	\$ -			0,00	0%
Aportes voluntarios a cuentas AFC Y AVC	\$ -		Otras Retenciones	0,00	0,000%
Aporte voluntario a Fondos de pensiones voluntarias	\$ -		Otras Retenciones	0,00	0,000%
Intereses Prestamo de Vivienda	\$ -		Otras Retenciones	0,00	0,000%
Dependientes hasta	\$ 116.667		Otras Retenciones	0,00	0,000%
Salud hasta	\$ 837.984	\$ -	Otras Retenciones	0,00	0,000%
Renta Exenta 25%	\$ 37.927.505	\$ 135.000		0,00	
Renta Exenta 25% liquidada en los meses anteriores al periodo objeto de cobro.	\$ 0				
Retención en la Fuente Contingente	\$		Descuentos de embargo (Si tiene)	0,00	
			VALOR A PAGAR	\$1.156.680,00	

SON: UN MILLÓN CIENTO CINCUENTA Y SEIS MIL SEISCIENTOS OCHENTA PESOS M/CTE

ACTIVIDADES DESARROLLADAS DURANTE EL PERIODO OBJETO DE PAGO

plani ficaci on y organi zaci ón de activi dades
Gui ar ya tender a aprendi ces con dudas e inquietudes
Plan de acci ón ante el estrés.

PARA LOS EFECTOS LEGALES CERTIFICO, BAJO LA GRAVEDAD DEL JURAMENTO, QUE:	
1. Cumpli a cabalidad las actividades del objeto contractual arriba descritas; 2. Los documentos soporte suministrados contienen el pago de Seguridad Social en Salud y Pensión, los aportes voluntarios a cuentas AFC y FVP, por los ingresos recibidos en el mes anterior del contrato objeto de cobro en esta planilla y certifico que no han sido utilizados en la disminución de la Base de Retención en la Fuente en ningún otro contrato; 3. El número de trabajadores contratados para cumplir con el desarrollo del objeto contractual corresponden a lo indicado en esta planilla; 4. Toda la información aquí suministra es verídica; 5. He leído y entendido la descripción de cada uno de los campos aquí	
	FELIPE CARLOS FUENTES CARDONA EL CONTRATISTA

CERTIFICACION DEL SUPERVISOR DEL CONTRATO

En mi calidad de Supervisor del contrato de prestación de servicios personales aquí relacionado, CERTIFICO:	Autorizo el presente pago. El Supervisor,
1.- Que El Contratista cumplió a cabalidad las obligaciones contractuales pactadas;	
2.- Que El Contratista desarrolló las actividades descritas en el presente informe, dentro del periodo de cobro;	
3.- Que he verificado el pago de los aportes obligatorios al Sistema General de Seguridad Social realizados por el contratista por los ingresos recibidos en el mes anterior por medio de la planilla PILA relacionada en el presente informe y que los mismos han sido liquidados de conformidad con las normas vigentes.	
	AYLEEN PINO CABRERA PROFESIONAL G03

Teniendo en cuenta las certificaciones suscritas por el contratista y por el supervisor del contrato arriba relacionado, autorizo el presente pago:

**EL ORDENADOR DEL PAGO
GUIDO DEL CARMEN ZUÑIGA OSPINO
SUBDIRECTOR DE CENTRO G02(E)**



Bogotá, MARZO 20 de 2026

Señor:
FUENTES CARDONA FELIPE CARLOS
CC. 1143332027
CAMPIA CL 20 44 35 - 2999999
Ciudad

Ref: M-PYGA-F065. SOLICITUD INFORMACIÓN - AFILIACIÓN SALUD TOTAL EPS S.A.

En relación con el asunto de la referencia, y atendiendo su solicitud, nos permitimos informarle que a la fecha de expedición de la presente comunicación consta en nuestra base de datos que su afiliación al régimen contributivo de Salud Total EPS S.A. se realizó a partir de Julio 6 de 2023. Los usuarios inscritos en su afiliación son:

Nombre	Documento	Tipo	Afiliacion	Sem cot	Sem Ant	Parentesco	Estado Afiliacion	Fecha de desafiliacion EPS	Estado Actual	Discapacidad
FUENTES FURNIELES ELY SALOME	1043340236	R	Dic-5-2022	55	26	HIJO MENOR DE 18 AÑOS	NO VIGENTE	Jul-12-2024	Desafiliado por novedad	Ninguna
FURNIELES RODRIGUEZ CHERLYS PAOLA	1047423075	C	Dic-5-2022	55	26	COMPANERO(A)	NO VIGENTE	Abr-5-2024	Desafiliado por novedad	Ninguna
FUENTES CARDONA FELIPE CARLOS	1143332027	C	Jul-6-2023	64	30	COTIZANTE	VIGENTE			Ninguna
FUENTES FURNIELES EMMANUEL	1201220985	T	Dic-5-2022	52	26	HIJO MENOR DE 18 AÑOS	NO VIGENTE	Jul-12-2024	Desafiliado por novedad	Ninguna

De acuerdo con los registros de la base de datos, su grupo familiar presenta la siguiente relación laboral:

Razón social del aportante	Usuario en contrato	Tipo de contrato	Estado de contrato
FELIPE CARLOS FUENTES CARDONA	1143332027	Contrato de prestación de servicios Superior a 1 m	CERRADO
FELIPE CARLOS FUENTES CARDONA	1143332027	Trabajador Independiente	CERRADO
FELIPE CARLOS FUENTES CARDONA	1143332027	Trabajador Independiente	VIGENTE

CARTA NO VALIDA PARA TRASLADO

En Salud Total apreciamos la confianza que usted ha depositado en nosotros y esperamos que usted y su familia continúen disfrutando de nuestros servicios de salud con Calidad total. Cualquier información adicional, con gusto será atendida por el personal de servicio al cliente de la sede administrativa de su ciudad, o puede comunicarse con nuestra línea gratuita 018000 1 14524 a nivel nacional o en Bogotá al teléfono 4854555.

Cordialmente,
SALUD TOTAL EPS S.A.

NOTA: En caso requerido, este certificado es válido para la atención a través del Régimen Subsidiado o como población vinculada, si el Estado Actual es afiliación cancelada, novedad de retiro de trabajo, afiliación no efectiva, exclusión o anulación de la afiliación, siempre y cuando al momento de retiro o exclusión no haya reportado mora. Si es mora, o cancelación por falta de pago, debe informar a su aportante que debe ponerse al día en los pagos

Protección

Fondo de Pensiones Obligatorias Protección

NIT 800.229.739

Hace constar que:

El(la) Señor(a) **FUENTES CARDONA FELIPE CARLOS** identificado(a) con **CC** número **1.143.332.027** se encuentra afiliado(a) en Pensiones Obligatorias a **PROTECCIÓN**, desde el día 01 de febrero de 2022 y sus recursos se encuentran en el **FONDO DE PENSIONES OBLIGATORIAS PROTECCIÓN MAYOR RIESGO**.

Esta constancia se expide a petición del interesado(a) el día 20 de marzo de 2026.

Cordialmente,



Cesar Mauricio Aubad Echeverry
Equipo Soporte para Clientes

***Importante:** Esta constancia solo hace referencia a los productos mencionados anteriormente.

*Si desea verificar la veracidad de esta información comuníquese con nosotros:

Línea de servicio Protección: Bogotá: **744 44 64** - Medellín y Cali **510 90 99**

Barranquilla: **319 79 99** - Cartagena: **642 49 99** - Nacional **01 8000 52 8000**

www.proteccion.com

2024110512124

Centro Médico Iris De Avila Especialista Salud Ocupacional

Cartagena - Bolívar CODIGO DE PRESTADOR 1300103224-01
NIT 901295132-8
CERTIFICADO DE APTITUD LABORAL



FECHA DEL EXAMEN: DIA: 10 MES: 03 AÑO: 2025 CIUDAD: CARTAGENA DEPARTAMENTO: BOLIVAR

NOMBRE: FELIPE CARLOS		F	M	EPS:	EDAD: 35 AÑOS
APELLIDOS: FUENTES CARDONA		X		SALUD TOTAL	
DOCUMENTO IDENTIFICACION: 1.143.332.027		CIUDAD DE NACIMIENTO: CARTAGENA			
DIRECCION: TORRES DE LA VICTORIA - TORRE 9APTO 203		DEPARTAMENTO: BOLIVAR		FECHA NACIMIENTO	
Estado Civil	Soltero	Casado	Unión Libre	Hijos	N.º
	X				
		TIPO DE SANGRE: O+		Día	Mes
				04	06
				Año	1989

EMPRESA: SENA	EPS: SALUD TOTAL	ARL: SURA	AFP: PROTECCION	HORARIO DIURNO	X
CARGO: TRABAJADOR SOCIAL	Aspira: X	Ejecuta:	Desempeña:	HORARIO NOCTURNO	
TIPO DE EXAMEN	Ingreso: X	Periódico:	Egreso:		
LABOR REALIZADA	De pie: X	Sentada: X	Deambulando:		
RIESGO ANTERIOR	Biológico: X	Seguridad:	Físico: X	Ergonómico: X	Químico:
EMPRESA SOLICITANTE: SENA	OCUPACION TRABAJADOR SOCIAL			CELULAR 322 6032138	
Estudios diagnósticos Especiales	Laboratorios Clínico	Laboratorio Clínico	Laboratorio Clínico	Vacunación con Enfasis Ocupacional	
Visiometría	X Hemoclasificación	Frotis Garganta	Perfil Lipídico	X	Hepatitis B
Audiometría	X Cuadro Hemático	X AST (GPT)	Colesterol Total		Influenza
Espirometría	X Glicemia	X ALT (GOT)	Colesterol HDL		Antitetánico toxoide
Optometría	X Parcial de Orina	X BUN	Colesterol LDL		Fiebre Amarilla
Dermatología	X Coprológico	Creatinina	Triglicéridos		Neumococo 13
Electrocardiograma	KOH Uñas	Colinesterasa	Cocaína		
Osteomuscular	X PSA	VDRL	Marihuana	Psicosocial	X
Foniatría	X	Serología II	Alcohol		

RESULTADOS DE ESTUDIOS CLINICOS	NORMAL	ANORMAL
OSTEOMUSCULAR	X	
COMPLEMENTARIOS	X	

CONCEPTO / SEGUIMIENTO

EXAMEN DE INGRESO	EXAMEN PERIODICO	EXAMEN DE EGRESO
Apto Para el Cargo	Satisfactorio	Satisfactorio
Apto con restricciones que no impiden su capacidad laboral	Presenta condiciones de enfermedad común que deben ser valoradas por la EPS.	Presenta limitaciones de origen común que deben ser valorados por EPS.
Apto con restricciones que limitan su capacidad laboral	Se deben reasignar funciones, reubicar, analizar puesto de trabajo.	Presenta secuelas de accidente de trabajo
No apto para el Cargo	Presenta secuelas de accidente de trabajo	Presenta signos de enfermedad profesional que deben ser valorados por ARL
Aplazado	Presenta signos de enfermedad profesional que deben ser valorados por la ARL	Valoración por medicina laboral para evaluación y calificación.
Apto Con recomendaciones	X Apto Con recomendaciones	

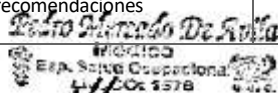

PEDRO LUIS MERCADO DE AVILA
Médico Especialista Salud Ocupacional
RC. 1576

FIRMA DEL TRABAJADOR
Reg. No. IDP-01926

Avenida Pedro de Heredia, Barrio el Líbano
Cra. 49C #31-25, Frente al SENA de los 4 Vientos - Al lado de TECNAR
centromedicoirisdeavilaips@hotmail.com

Centro Médico Iris De Avila Especialista Salud Ocupacional

Cartagena - Bolívar CODIGO DE PRESTADOR 1300103224-01
NIT 901295132-8



CERTIFICADO MÉDICO DE APTITUD OCUPACIONAL

FECHA:	DIA: 10	MES: 03	AÑO: 2025	CIUDAD: CARTAGENA	DEPARTAMENTO: BOLIVAR	
NOMBRE: FELIPE CARLOS				F	M	EMPRESA: SENA
APELLIDOS: FUENTES CARDONA					X	
DOCUMENTO IDENTIFICACIÓN: 1.143.332.027				CIUDAD NACIMIENTO: CARTAGENA DEPARTAMENTO NACIMIENTO: BOLIVAR		
TELEFONO/CELULAR: 324-5011142				EDAD: 35 AÑOS GRUPO SANGUINEO: O+		FECHA NACIMIENTO: Día: 04
DIRECCIÓN: TORRES DE LA VICTORIA- TORRE 9 APTO 203				EPS: SALUD TOTAL ARL: SURA		Mes: 06 Año: 1989
CARGO AL QUE ASPIRA: TRABAJADOR SOCIAL				PESO: 84kgs	TALLA: 1.71mts	IMC: 28.7 P/A: 115/70mmHg

El servicio médico ocupacional con el Dr. PEDRO LUIS MERCADO DE AVILA, Médico Especialista en Salud Ocupacional, mediante el examen de aptitud para el desempeño, el cargo y las funciones, el cargo y de las funciones correspondientes al mismo, emite que la persona identificada es:

APTO _____
 APTO CON RECOMENDACIONES X
 APTO CON RESTRICCIONES QUE NO INTERFIEREN CON SU TRABAJO NORMAL
 APTO CON RESTRICCIONES QUE LIMITAN SU TRABAJO NORMAL
 APLAZADO _____
 NO APTO _____

VALORACIÓN GENERAL: PACIENTE HIPERTENSO CONTROLADO CON MEDICAMNETOS Y EN SOBREPESO.

- CARDIOVASCULAR:** AUSCULTACIÓN, PERCUSIÓN EN EL RITMO: NORMAL: X ANORMAL: _____, PERFUSIÓN DE EXTREMIDADES NORMAL: X ANORMAL _____
- MUSCULO ESQUELÉTICO:** POSTURA MARCHA X , ASIMETRÍA _____ DEFORMACIONES _____, EDEMAS _____ ARTICULACIONES _____
- PSICOSOCIAL:** RASGOS DE PERSONALIDAD Y RELACIÓN CON SU ENTORNO ESTA DENTRO DE LO NORMAL X ANORMAL _____.
NO SE EVIDENCIA CAMBIOS EN SU ESTADO DE ANIMO NI DEPRESIVOS.
- DERMATOLÓGICOS:** PIEL, UÑAS Y FANERAS NO PRESENTAN CAMBIOS LLAMATIVOS ESTAN DENTRO DE LIMITES NORMALES
- EXAMEN DE SANGRE:** ESTAN DENTRO DE LOS LIMITES NORMALES: GLICEMIA, CUADRO HEMATICO, PERFIL LIPIDICO, PARCIAL DE ORINA
- OPTOMETRIA:** NORMAL.
- ISIOMETRIA:** EMETROPE.
- AUDIOMETRIA:** NORMAL
- FONIATRIA:** NORMAL
- ESPIROMETRIA:** NORMAL
- PSICOSOCIAL:** NORMAL

RECOMENDACIONES: CONTROL DE PESO, ACTIVIDAD FISICA, DIETA BALANCEADA, CONTROL DE HIPERTENSION, EL TRABAJADOR RECIBIO ORIENTACION MEDICA SOBRE LAS RECOMENDACIONES NECESARIAS PARA PREVENIR PROBABLES EFECTOS EN LA SALUD RELACIONADOS O ASOCIADOS CON LOS RIESGOS OCUPACIONALES PROPIOS EN SU CARGO.

ACLARACION DE APTITUD CONDICIONADA A LA PANDEMIA COVID-19

Se emite el concepto medico ocupacional de priorización de desarrollo de actividades laborales de manera la empresa debe capacitar a todos los trabajadores en aspectos relacionados con la forma de transmisión del COVID-19 y la manera de prevenirlo, durante el periodo de emergencia sanitaria como medida de protección, establecer métodos de trabajo con el mínimo de riesgos para la salud dentro del proceso de producción, en atención al numeral 4.1 y 4.1.2 de la resolución 0666 de 2020 y la circular 30 del 08 de mayo 2020 del ministerio de salud y protección social.

Pedro Mercado De Avila
Médico
Esp. Salud Ocupacional
RC. 1576

PEDRO LUIS MERCADO DE AVILA
Médico Especialista Salud Ocupacional
RC. 1576



FIRMA DEL TRABAJADOR
Reg. No. IDP-01926

ANALISIS Y RESULTADOS APLICACIÓN PRUEBA PSICOTECNICA

NOMBRE Y APELLIDOS:	FELIPE CARLOS FUENTES CARDONA
IDENTIFICACIÓN	C.C. 1143332027
GENERO	MASCULINO
EDAD	35 AÑOS
FECHA DE LA EVALUACIÓN	10/03/2025

APLICACIÓN DE PRUEBA Y METODOLOGIA.

Se realiza aplicación de pruebas de personalidad 16 PF, con el fin de analizar perfil y estructura psíquica, esto determinara algunos aspectos de afrontamiento y desarrollo psicosocial en entornos laborales

CONCLUSION

El aspirante se encuentra apto para su desempeño en entornos laborales.

YULIETH VANESSA MUÑOZ CASTELLAR
T.P.184889

INFORME PRUEBA DE PERSONALIDAD 16 PF - CATTEL - FORMA A

Nombre	FELIPE CARLOS FUENTES CARDONA
Edad	35
Sexo	MASCULINO
Distorsión	9

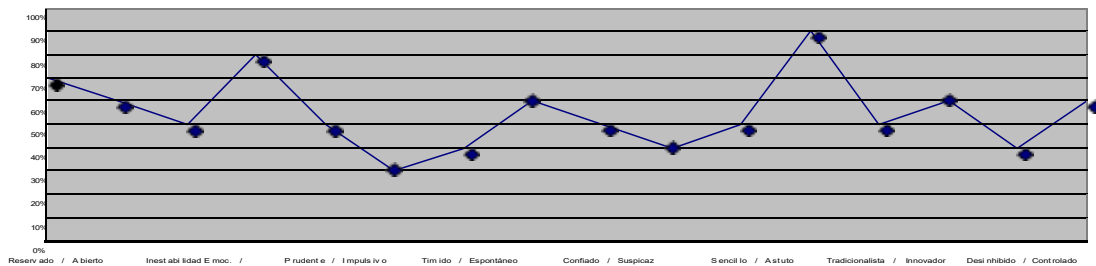

FACTOR PSICOLOGICO	(%)	INTERPRETACION DEL FACTOR
A Reservado / Abierto	70%	Persona afectuosa, participativa y colaboradora. Prefiere trabajar en grupos.
B Rto. Concreto / Abstracto	60%	Presenta alto nivel de razonamiento abstracto. Demuestra ser de rápida comprensión y aprendizaje de
C Inestabilidad Emoc. / Estabilidad emocional	50%	Es una persona que esta medianamente estable. El algunas ocasiones se puede mostrar inestable
E Sumiso / Dominante	80%	Es una persona dominante, le gusta controlar las situaciones y las personas
F Prudente / Impulsivo	50%	Es una persona con un nivel intermedio entre ser prudente y ser impulsiva
G Despreocupado / Escrupuloso	30%	La persona suele ser inestable en sus propósitos. Demuestra alta despreocupación y muy poca consideración por las normas de la sociedad
H Tímido / Espontáneo	40%	Es una persona con disposición a ser sociable y espontánea. Dispuesta en algunas ocasiones a ser atrevida e intentar nuevas cosas
I Racional / Emocional	60%	La persona actúa como igual facilidad entre las respuestas de pensamiento y sentimiento
L Confiado / SuspicaZ	50%	Presenta un nivel intermedio de confianza en las personas y en las situaciones
M Practico / Soñador	40%	Persona que esta guiada por realidades objetivas o en ocasiones puede ser imaginativa y abstraerse en su
N Sencillo / Astuto	50%	Puede ser sencilla e ingenua socialmente o calculadora en ocasiones
O Seguro / Inseguro	90%	Es una persona insegura, intranquila, preocupada y deprimida. Se culpa por sus acciones erradas. Se afecta con facilidad, es muy sensible a la aprobación de los
Q1 Tradicionalista / Innovador	50%	Tiende a presentar interés por las nuevas ideas. Por lo general tiene actitudes de innovación y reacción ante lo establecido. Es poco convencionalista.
Q2 Dependencia Del Grupo / Autosuficiencia	60%	Tiende a ser autosuficiente e ingeniosa, llena de recursos, prefiere sus propias decisiones. Usualmente busca resolver los problemas por sí misma.
Q3 Desinhibido / Controlado	40%	Tiene un nivel intermedio entre el autocontrol y la congruencia entre su autoconcepto percibido y deseados, de acuerdo con su cultura.
Q4 Tranquilo / Tensionado	60%	Presenta intermedio entre el estado de tensión y de tranquilidad ante sí mismo y ante las situaciones

PERFIL 16 PF DE CATTEL - FORMA A

11-mar-

Nombre: FELIPE CARLOS FUENTES CARDONA

Tabla: 11

Forma A - Varones, Adultos, 4° - 6°. bto, Col.

Edad: 35

Distorsión: 9

: Algo Distorsionador.

Sexo: MASCULINO

Teléfono:

322 6032138

P. Directo			Decatipos
14	Reservado / Abierto	A	7
6	Rto. Concreto / Abstracto	B	8
17	Inestabilidad Emoc. / Estabilidad emocional	C	5
9	Sumiso / Dominante	E	8
13	Prudente / Impulsivo	F	5
13	Despreocupado / Escrupuloso	G	3
16	Tímido / Espontáneo	H	4
12	Racional / Emocional	I	6
8	Confiado / Suspica	L	5
12	Práctico / Soñador	M	4
12	Sencillo / Astuto	N	5
15	Seguro / Inseguro	O	9
9	Tradicionalista / Innovador	Q1	5
12	Dependencia Del Grupo / Autosuficiencia	Q2	6
13	Desinhibido / Controlado	Q3	4
8	Tranquilo / Tensionado	Q4	6

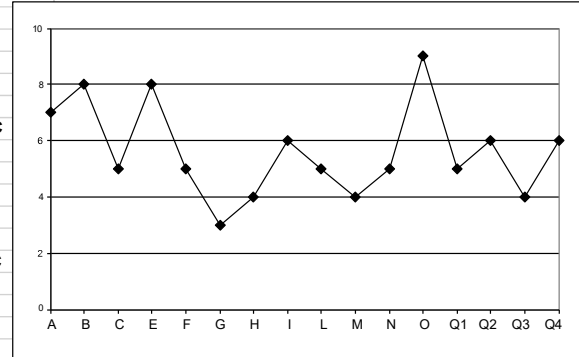

(I.C. = INDICADOR CLINICO)

FACTORES DE SEGUNDO ORDEN		
Baja Ansiedad/Alta Ansiedad	An	7
Introversión/ Extraversión	Ex	5
Bajo Control Social/Alto Control Social	So	5
Dependencia/Independencia	In	7

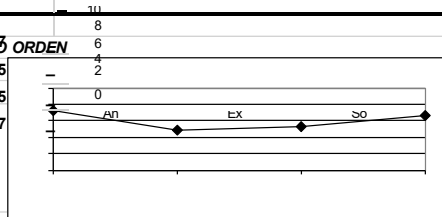

ECUACIONES DERIVADAS DE PERFILES

Objetividad/Subjetividad	Ob	5
Creatividad Baja/Creatividad Alta	Cr	6
Bajo Neuroticismo/Alto Neuroticismo	Ne	7
Bajo Aislamiento/Alto Aislamiento	Ps	4
Bajo Liderazgo/Alto Liderazgo	Li	4
Propenso A Accidentes/ Libre Accidentes	Ac	4

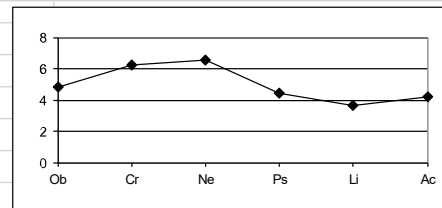

Concepto 02 Actualización

4. Número de formulario

141052322091

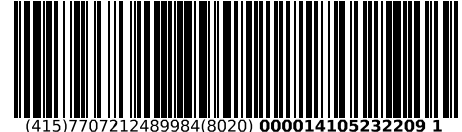

(415)7707212489984(8020) 000014105232209 1

5. Número de Identificación Tributaria (NIT)

1 1 4 3 3 3 2 0 2 7

6. DV

3

12. Dirección seccional

Impuestos de Cartagena

14. Buzón electrónico

6

IDENTIFICACIÓN

24. Tipo de contribuyente

Persona natural o sucesión ilíquida

25. Tipo de documento

Cédula de Ciudadanía

1 3

26. Número de Identificación

1 1 4 3 3 3 2 0 2 7

Lugar de expedición

COLOMBIA

28. País

1 6 9

29. Departamento

Bolívar

1 3

30. Ciudad/Municipio

Cartagena

0 0 1

31. Primer apellido

FUENTES

32. Segundo apellido

CARDONA

33. Primer nombre

FELIPE

34. Otros nombres

CARLOS

35. Razón social

36. Nombre comercial

37. Sigla

UBICACIÓN

38. País

COLOMBIA

1 6 9

39. Departamento

Bolívar

1 3

40. Ciudad/Municipio

Cartagena

0 0 1

41. Dirección principal

BRR LA CAMPIÑA CL 20 44 35

42. Correo electrónico

ferchofm3000@hotmail.com

43. Código postal

44. Teléfono 1

3 1 1 3 2 3 2 5 1 4

45. Teléfono 2

CLASIFICACIÓN

Actividad económica

Actividad principal

46. Código

8 8 1 0

47. Fecha inicio actividad

2 0 1 5 0 6 1 0

Actividad secundaria

48. Código

49. Fecha inicio actividad

Otras actividades

50. Código

1

2

Ocupación

51. Código

3 4 6 0

52. Número establecimientos

Responsabilidades, Calidades y Atributos

1	2	3	4	5	6	7	8	9	10	11	12	13	14	15	16	17	18	19	20	21	22	23	24	25	26
53. Código	4	9																							

49 - No responsable de IVA

DOCUMENTO SIN EFECTOS

DOCUMENTO SIN EFECTOS

DOCUMENTO SIN EFECTOS

DOCUMENTO SIN EFECTOS

DOCUMENTO SIN EFECTOS

DOCUMENTO SIN EFECTOS

DOCUMENTO SIN EFECTOS

DOCUMENTO SIN EFECTOS

DOCUMENTO SIN EFECTOS

DOCUMENTO SIN EFECTOS

DOCUMENTO SIN EFECTOS

DOCUMENTO SIN EFECTOS

DOCUMENTO SIN EFECTOS

DOCUMENTO SIN EFECTOS

DOCUMENTO SIN EFECTOS

DOCUMENTO SIN EFECTOS

DOCUMENTO SIN EFECTOS

DOCUMENTO SIN EFECTOS

DOCUMENTO SIN EFECTOS

DOCUMENTO SIN EFECTOS

DOCUMENTO SIN EFECTOS

DOCUMENTO SIN EFECTOS

DOCUMENTO SIN EFECTOS

DOCUMENTO SIN EFECTOS

DOCUMENTO SIN EFECTOS

DOCUMENTO SIN EFECTOS

DOCUMENTO SIN EFECTOS

DOCUMENTO SIN EFECTOS

DOCUMENTO SIN EFECTOS

DOCUMENTO SIN EFECTOS

DOCUMENTO SIN EFECTOS

DOCUMENTO SIN EFECTOS

DOCUMENTO SIN EFECTOS

DOCUMENTO SIN EFECTOS

DOCUMENTO SIN EFECTOS

DOCUMENTO SIN EFECTOS

DOCUMENTO SIN EFECTOS

DOCUMENTO SIN EFECTOS

DOCUMENTO SIN EFECTOS

DOCUMENTO SIN EFECTOS

DOCUMENTO SIN EFECTOS

DOCUMENTO SIN EFECTOS

DOCUMENTO SIN EFECTOS

DOCUMENTO SIN EFECTOS

DOCUMENTO SIN EFECTOS

DOCUMENTO SIN EFECTOS

DOCUMENTO SIN EFECTOS

DOCUMENTO SIN EFECTOS

DOCUMENTO SIN EFECTOS

DOCUMENTO SIN EFECTOS

DOCUMENTO SIN EFECTOS

DOCUMENTO SIN EFECTOS

DOCUMENTO SIN EFECTOS

DOCUMENTO SIN EFECTOS

DOCUMENTO SIN EFECTOS

DOCUMENTO SIN EFECTOS

DOCUMENTO SIN EFECTOS

DOCUMENTO SIN EFECTOS

DOCUMENTO SIN EFECTOS

DOCUMENTO SIN EFECTOS

DOCUMENTO SIN EFECTOS

DOCUMENTO SIN EFECTOS

DOCUMENTO SIN EFECTOS

DOCUMENTO SIN EFECTOS

DOCUMENTO SIN EFECTOS

DOCUMENTO SIN EFECTOS

DOCUMENTO SIN EFECTOS

DOCUMENTO SIN EFECTOS

DOCUMENTO SIN EFECTOS

DOCUMENTO SIN EFECTOS

DOCUMENTO SIN EFECTOS

DOCUMENTO SIN EFECTOS

DOCUMENTO SIN EFECTOS

DOCUMENTO SIN EFECTOS

DOCUMENTO SIN EFECTOS

DOCUMENTO SIN EFECTOS

DOCUMENTO SIN EFECTOS

DOCUMENTO SIN EFECTOS

DOCUMENTO SIN EFECTOS

DOCUMENTO SIN EFECTOS

DOCUMENTO SIN EFECTOS

DOCUMENTO SIN EFECTOS

DOCUMENTO SIN EFECTOS

DOCUMENTO SIN EFECTOS

DOCUMENTO SIN EFECTOS

DOCUMENTO SIN EFECTOS

DOCUMENTO SIN EFECTOS

DOCUMENTO SIN EFECTOS

DOCUMENTO SIN EFECTOS

DOCUMENTO SIN EFECTOS

DOCUMENTO SIN EFECTOS

DOCUMENTO SIN EFECTOS

DOCUMENTO SIN EFECTOS

DOCUMENTO SIN EFECTOS

DOCUMENTO SIN EFECTOS

DOCUMENTO SIN EFECTOS

DOCUMENTO SIN EFECTOS

DOCUMENTO SIN EFECTOS

DOCUMENTO SIN EFECTOS

DOCUMENTO SIN EFECTOS

DOCUMENTO SIN EFECTOS

DOCUMENTO SIN EFECTOS

DOCUMENTO SIN EFECTOS

DOCUMENTO SIN EFECTOS

DOCUMENTO SIN EFECTOS

DOCUMENTO SIN EFECTOS

DOCUMENTO SIN EFECTOS

DOCUMENTO SIN EFECTOS

DOCUMENTO SIN EFECTOS

DOCUMENTO SIN EFECTOS

DOCUMENTO SIN EFECTOS

DOCUMENTO SIN EFECTOS

DOCUMENTO SIN EFECTOS

DOCUMENTO SIN EFECTOS

DOCUMENTO SIN EFECTOS

DOCUMENTO SIN EFECTOS

DOCUMENTO SIN EFECTOS

DOCUMENTO SIN EFECTOS

DOCUMENTO SIN EFECTOS

DOCUMENTO SIN EFECTOS

DOCUMENTO SIN EFECTOS

DOCUMENTO SIN EFECTOS

DOCUMENTO SIN EFECTOS

DOCUMENTO SIN EFECTOS

DOCUMENTO SIN EFECTOS

DOCUMENTO SIN EFECTOS

DOCUMENTO SIN EFECTOS

DOCUMENTO SIN EFECTOS

DOCUMENTO SIN EFECTOS

DOCUMENTO SIN EFECTOS

DOCUMENTO SIN EFECTOS

DOCUMENTO SIN EFECTOS

DOCUMENTO SIN EFECTOS

DOCUMENTO SIN EFECTOS

DOCUMENTO SIN EFECTOS

DOCUMENTO SIN EFECTOS

DOCUMENTO SIN EFECTOS

DOCUMENTO SIN EFECTOS

DOCUMENTO SIN EFECTOS

DOCUMENTO SIN EFECTOS

DOCUMENTO SIN EFECTOS

DOCUMENTO SIN EFECTOS

DOCUMENTO SIN EFECTOS

DOCUMENTO SIN EFECTOS

DOCUMENTO SIN EFECTOS

DOCUMENTO SIN EFECTOS

DOCUMENTO SIN EFECTOS

DOCUMENTO SIN EFECTOS

DOCUMENTO SIN EFECTOS

DOCUMENTO SIN EFECTOS

DOCUMENTO SIN EFECTOS

DOCUMENTO SIN EFECTOS

DOCUMENTO SIN EFECTOS

DOCUMENTO SIN EFECTOS

DOCUMENTO SIN EFECTOS

DOCUMENTO SIN EFECTOS

DOCUMENTO SIN EFECTOS

DOCUMENTO SIN EFECTOS

DOCUMENTO SIN EFECTOS

DOCUMENTO SIN EFECTOS

DOCUMENTO SIN EFECTOS

DOCUMENTO SIN EFECTOS

DOCUMENTO SIN EFECTOS

DOCUMENTO SIN EFECTOS

DOCUMENTO SIN EFECTOS

DOCUMENTO SIN EFECTOS

DOCUMENTO SIN EFECTOS

DOCUMENTO SIN EFECTOS

DOCUMENTO SIN EFECTOS

DOCUMENTO SIN EFECTOS

DOCUMENTO SIN EFECTOS

DOCUMENTO SIN EFECTOS

DOCUMENTO SIN EFECTOS

DOCUMENTO SIN EFECTOS

DOCUMENTO SIN EFECTOS

DOCUMENTO SIN EFECTOS

DOCUMENTO SIN EFECTOS

DOCUMENTO SIN EFECTOS

DOCUMENTO SIN EFECTOS

DOCUMENTO SIN EFECTOS

DOCUMENTO SIN EFECTOS

DOCUMENTO SIN EFECTOS

DOCUMENTO SIN EFECTOS

DOCUMENTO SIN EFECTOS

DOCUMENTO SIN EFECTOS

DOCUMENTO SIN EFECTOS

DOCUMENTO SIN EFECTOS

DOCUMENTO SIN EFECTOS

DOCUMENTO SIN EFECTOS

DOCUMENTO SIN EFECTOS

DOCUMENTO SIN EFECTOS

DOCUMENTO SIN EFECTOS

DOCUMENTO SIN EFECTOS

DOCUMENTO SIN EFECTOS

DOCUMENTO SIN EFECTOS

DOCUMENTO SIN EFECTOS

DOCUMENTO SIN EFECTOS

DOCUMENTO SIN EFECTOS

DOCUMENTO SIN EFECTOS

DOCUMENTO SIN EFECTOS

DOCUMENTO SIN EFECTOS

DOCUMENTO SIN EFECTOS

DOCUMENTO SIN EFECTOS

DOCUMENTO SIN EFECTOS

DOCUMENTO SIN EFECTOS

DOCUMENTO SIN EFECTOS

DOCUMENTO SIN EFECTOS

DOCUMENTO SIN EFECTOS

DOCUMENTO SIN EFECTOS

DOCUMENTO SIN EFECTOS

DOCUMENTO SIN EFECTOS

DOCUMENTO SIN EFECTOS

DOCUMENTO SIN EFECTOS

DOCUMENTO SIN EFECTOS

DOCUMENTO SIN EFECTOS

DOCUMENTO SIN EFECTOS

DOCUMENTO SIN EFECTOS

DOCUMENTO SIN EFECTOS

DOCUMENTO SIN EFECTOS

DOCUMENTO SIN EFECTOS

DOCUMENTO SIN EFECTOS

DOCUMENTO SIN EFECTOS

DOCUMENTO SIN EFECTOS

DOCUMENTO SIN EFECTOS

DOCUMENTO SIN EFECTOS

DOCUMENTO SIN EFECTOS

DOCUMENTO SIN EFECTOS

DOCUMENTO SIN EFECTOS

DOCUMENTO SIN EFECTOS

DOCUMENTO SIN EFECTOS

DOCUMENTO SIN EFECTOS

DOCUMENTO SIN EFECTOS

DOCUMENTO SIN EFECTOS

DOCUMENTO SIN EFECTOS

DOCUMENTO SIN EFECTOS

DOCUMENTO SIN EFECTOS

DOCUMENTO SIN EFECTOS

DOCUMENTO SIN EFECTOS

DOCUMENTO SIN EFECTOS

DOCUMENTO SIN EFECTOS

DOCUMENTO SIN EFECTOS

DOCUMENTO SIN EFECTOS

DOCUMENTO SIN EFECTOS

DOCUMENTO SIN EFECTOS

DOCUMENTO SIN EFECTOS

DOCUMENTO SIN EFECTOS

DOCUMENTO SIN EFECTOS

DOCUMENTO SIN EFECTOS



SERVICIO NACIONAL DE APRENDIZAJE - SENA
MANUAL DE DISCAPACIDAD Y SU POLÍTICA EN EL SENA

Agencia Pública
DE EMPLEO

Hace constar:

Que el Sr(a) FELIPE CARLOS FUENTES CARDONA Identificado(a) con cédula de ciudadanía 1143332027 el día 19/03/2026 aprobó la respectiva evaluación de apropiación de conocimientos del Manual de Discapacidad y su Política en el SENA.

La presente constancia tiene validez al interior de la entidad, en la generación de una cultura institucional incluyente, como acción afirmativa para promover acciones integrales y accesibles para las Personas con Discapacidad, de acuerdo con lo contenido en la Resolución 1726 de 2014, mediante la cual el SENA adopta su Política Institucional para la atención de personas con discapacidad.

Dirección de Empleo y Trabajo - Secretaría General - SENA



Hace constar:

Que el Sr(a) FELIPE CARLOS FUENTES CARDONA Identificado(a) con cédula de ciudadanía 1143332027 realizó el día 19/03/2026 la inducción en Seguridad y Salud en el Trabajo de la entidad y aprobó la respectiva evaluación.

La presente constancia tiene validez para aplicación y uso al interior de la entidad, con el fin de dar cumplimiento al Decreto 1072 de 2015, Libro 2, Parte 2, Título 4, Capítulo 6, Artículo 2.2.4.6.11., Parágrafo 2.

Compromiso SST:

Yo FELIPE CARLOS FUENTES CARDONA Identificado(a) con cédula de ciudadanía 1143332027 me comprometo a dar cumplimiento a las obligaciones en Seguridad y Salud en el Trabajo (Decr. 1072/2015):

1. Procurar el cuidado integral de mi salud.
2. Contar con los elementos de protección personal necesarios para ejecutar la actividad contratada, para lo cual asumiré su costo.
3. Informar a los contratantes la ocurrencia de incidentes, accidentes de trabajo y enfermedades laborales.
4. Participar en las actividades de Prevención y Promoción organizadas por los contratantes, los Comités Paritarios de Seguridad y Salud en el Trabajo o Vigías Ocupacionales o la Administradora de Riesgos Laborales.

Firma

Dependencia de Seguridad y Salud en el Trabajo – Secretaría General -