G&C Construcciones, Servicios y Suministros S.A.S
Nit. 900.511.676-6

INFORME CONTRATISTA FINAL
CONTRATO DE OBRA PUBLICA No 069 DE 2026



"MANTENIMIENTO PERIODICO DE LA BANCA EN LOS PUNTOS CRITICOS DE LA VIA LA ESMERALDA EL PAISAJE EN EL MUNICIPIO DE PUERTO RONDÓN, DEPARTAMENTO DE ARAUCA"

ENTREGADO A

SECRETARIA DE PLANEACIÒN E INFRAESTRUCTURA DEL MUNICIPIO DE PUERTO RONDÓN

PUERTO RONDÓN, ABRIL DE 2026

LISTA DE DISTRIBUCIÓN

En el presente documento se describen las secciones en las cuales fue estructurado el informe. Las observaciones derivadas de su revisión, así como las posibles adiciones y ajustes requeridos, deberán ser comunicadas a CARLOS RUBÉN GRANADOS QUINTERO, representante legal de G&C CONSTRUCCIONES, SERVICIOS Y SUMINISTROS S.A.S., con el fin de que se realicen las modificaciones sugeridas y se implementen, en caso de considerarse pertinentes

G&C CONSTRUCCIONES, SERVICIOS Y SUMINISTROS SAS

ING. FARITH FABRICCIO NIEVES DOMINGUEZ
Residente de Obra
Contrato de Obra No. 069 DE 2026

TABLA DE ILUSTRACIONES

Ilustración 1. Localización Proyecto 7
Ilustración 2. Socialización del Proyecto 13
Ilustración 3. Registro fotográfico del estado de la vía antes de su intervención, con las diferentes actividades de Conformación - Adecuación de la Banca y/o Mejoramiento de Terraplén. 165
Ilustración 4. Registro fotográfico del estado actual, con las diferentes actividades de Conformación - Adecuación de la Banca y/o Mejoramiento de Terraplén. 19
Ilustración 5. Programado VS Ejecutado (Lineal). 20
Ilustración 6. Programado VS Ejecutado (Barras) 20

CONTENIDO DE TABLAS

Tabla 1. Presupuesto contrato de obra 100
Tabla 2. Acta de Recibo final contrato de obra 111
Tabla 3. Condiciones a cobrar según acta de recibo final 111
Tabla 4. Programación Financiera 19

1. INFORMACION ADMINISTRATIVA

1.1. Descripción del Proyecto

El Municipio de Puerto Rondón, a través de la Secretaría de Planeación e Infraestructura, ha priorizado la ejecución de proyectos enfocados en el mejoramiento de la red vial terciaria, siendo uno de los más relevantes el mantenimiento periódico de la banca en los puntos críticos de la vía La Esmeralda – El Paisaje. Este proyecto responde a la necesidad de garantizar condiciones adecuadas de transitabilidad, seguridad y conectividad, aspectos fundamentales para el desarrollo social y económico de la comunidad rural.

La vía La Esmeralda – El Paisaje constituye un corredor importante para la movilidad de los habitantes del sector, facilitando el transporte de productos agrícolas, el acceso a servicios básicos y la comunicación entre veredas. No obstante, su estado actual presenta deficiencias derivadas de factores como las condiciones climáticas, el tránsito constante de vehículos y la falta de intervenciones oportunas de mantenimiento, lo que ha generado un progresivo deterioro de la estructura vial.

Uno de los principales problemas identificados es la pérdida de material en la banca de la vía, evidenciada en la presencia de baches, deformaciones y zonas inestables que dificultan el tránsito vehicular, especialmente en temporadas de lluvia. Estas condiciones incrementan el riesgo de accidentes y limitan la movilidad de los usuarios, afectando directamente la calidad de vida de la población.

Asimismo, se ha evidenciado la afectación de la vía por escorrentías superficiales y deficiencias en el drenaje, lo que contribuye al deterioro acelerado de la banca y a la formación de cárcavas en sectores específicos. Esta situación requiere intervenciones técnicas orientadas a la recuperación de la sección transversal de la vía y al mejoramiento de sus condiciones estructurales.

En respuesta a estas problemáticas, se han ejecutado actividades de mantenimiento periódico, tales como la conformación y reconformación de la banca, el suministro y extendido de material granular, la compactación del terreno y la atención de puntos críticos previamente identificados. Estas acciones buscan restablecer las condiciones adecuadas de la vía, mejorando su funcionalidad y prolongando su vida útil.

Adicionalmente, se han realizado labores complementarias como la limpieza de cunetas y la rocería en los costados de la vía, con el fin de garantizar un adecuado drenaje de aguas lluvias y mejorar la visibilidad para los usuarios, contribuyendo así a la seguridad vial.

INTRODUCCIÓN

Teniendo en cuenta las actividades de obra realizadas por el **G&C CONSTRUCCIONES, SERVICIOS Y SUMINISTROS SAS**, relacionadas con el contrato de Obra **No. 069 DE 2026** suscrito con la **ALCALDIA DE PUERTO RONDON**, cuyo objeto es "**MANTENIMIENTO PERIODICO DE LA BANCA EN LOS PUNTOS CRITICOS DE LA VIA LA ESMERALDA EL PAISAJE EN EL MUNICIPIO DE PUERTO RONDÓN, DEPARTAMENTO DE ARAUCA**" se presenta el siguiente informe correspondiente al periodo comprendido entre el 19 de marzo al 18 abril de 2026.

Para el desarrollo del contrato, la Alcaldía de Puerto Rondón designo como supervisor al Arq. Arq. CARLO BRIAN RIAÑO CARREÑO a partir del diecisiete (17) de marzo de 2026.

En el informe se describen condiciones contractuales, estado de las obras, entre otras actividades.

Con la ejecución de estas actividades, el proyecto de mantenimiento periódico de la vía La Esmeralda – El Paisaje busca optimizar las condiciones de transitabilidad, reducir los riesgos asociados al deterioro vial y fortalecer la conectividad rural del municipio.

De esta manera, se contribuye al mejoramiento de la calidad de vida de los habitantes, asegurando una infraestructura vial más segura, funcional y acorde con las necesidades del territorio.

LOCALIZACIÓN DEL PROYECTO

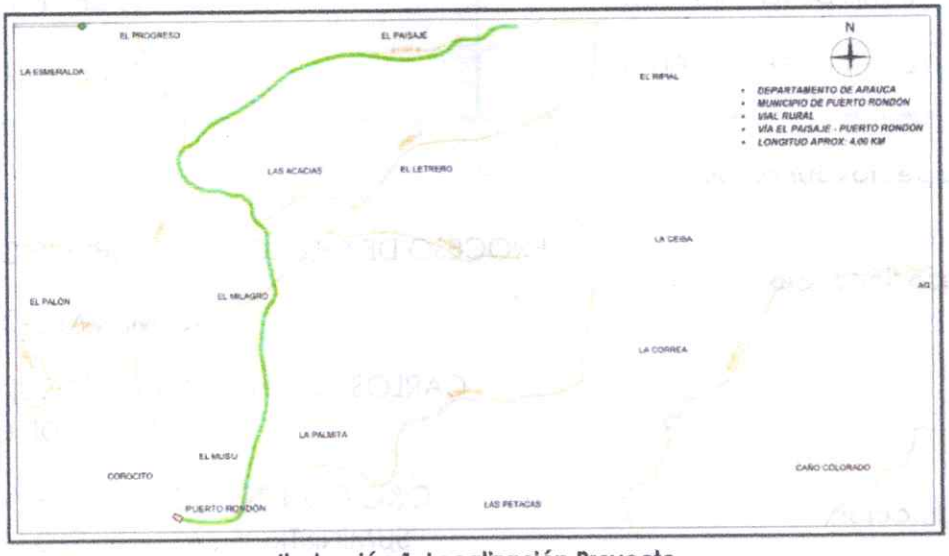

Ilustración 1. Localización Proyecto

El sitio de las obras se localiza en el municipio de Puerto Rondón, departamento de Arauca, en el área urbana, ubicado en la calle 3 entre carrera 6 y 5, con coordenadas 6°16'46.39"**N** 71°06'00.56"**O**

1.2. Información General del Contrato de Obra

CONTRATO DE OBRA No. 069 DE 2026	OBJETO	**"MANTENIMIENTO PERIODICO DE LA BANCA EN LOS PUNTOS CRITICOS DE LA VIA LA ESMERALDA EL PAISAJE EN EL MUNICIPIO DE PUERTO RONDÓN, DEPARTAMENTO DE ARAUCA"**
	VALOR CONTRATO	$ 32.000.000,00
	VALOR FINAL EJECUTADO CONTRATO	$ 32.000.000,00

	CONTRATISTA	G&C CONSTRUCCIONES, SERVICIOS Y SUMINISTROS SAS R/L CARLOS RUBEN GRANADOS QUINTERO
	NIT	900.511.676-6
	SUPERVISOR	Arq. CARLO BRIAN RIAÑO CARREÑO
	FECHA DE INICIO	19 DE MARZO DE 2026
	PLAZO DE EJECUCION	UN (01) MES
	FECHA DE TERMINACION	18 DE ABRIL DE 2026
	FECHA DE RECIBO FINAL	20 DE ABRIL DE 2026

1.3. Aspectos Jurídicos

Proceso licitatorio	PROCESO DE SELECCIÓN DE MENOR CUANTIA No. MPR-MIC-014-2026
Adjudicación:	CARLOS RUBEN GRANADOS QUINTERO – 88.254.335 DE CUCUTA G&C CONSTRUCCIONES, SERVICIOS Y SUMINISTROS SAS – Nit. 900.511.676-6 ACEPTACION DE LA OFERTA - No. MPR-MIC-014-2026

En los siguientes cuadros se presenta la relación de pólizas presentadas y aprobadas durante el desarrollo del proyecto, las cuales son expedidas por La Compañía Mundial de Seguros S.A

Pólizas de Legalización

Fecha de Expedición: 18 de marzo de 2026
Póliza No.: COQ-100008946

COBERTURA	FECHA INICIAL	FECHA DE VENCIMIENTO	VALOR ASEGURADO
Cumplimiento del contrato	17-03-2026	17-08-2026	$ 3.200.000,00

Prestaciones sociales	17-03-2026	17-04-2029	$ 1.600.000,00
Estabilidad y calidad de la obra	17-04-2026	17-04-2028	$ 3.200.000,00

Fecha de Expedición: 18 de marzo de 2026
Póliza No.: COQ-100002170

COBERTURA	VIGENCIA DESDE	VIGENCIA HASTA	SUMA ASEGURADA
RESPONSABILIDAD CIVIL EXTRACONTRACTUAL	17-03-2026	17-04-2026	$ 350.181.000,00

Pólizas Según Acta de Inicio

Fecha de Expedición: 27 de marzo de 2026
Póliza No.: COQ-100008946

COBERTURA	FECHA INICIAL	FECHA DE VENCIMIENTO	VALOR ASEGURADO
Cumplimiento del contrato	19-03-2026	19-08-2026	$ 3.200.000,00
Prestaciones sociales	19-03-2026	19-04-2029	$ 1.600.000,00
Estabilidad de la Obra	19-04-2026	19-04-2028	$ 3.200.000,00

Fecha de Expedición: 27 de marzo de 2026
Póliza No.: COQ-100002170

COBERTURA	VIGENCIA DESDE	VIGENCIA HASTA	SUMA ASEGURADA
RESPONSABILIDAD CIVIL EXTRACONTRACTUAL	19-03-2026	19-04-2026	$ 350.181.000,00

Pólizas Según Acta de Recibo Final

Fecha de Expedición: 20 de abril de 2026
Póliza No.: COQ-100008946

COBERTURA	FECHA INICIAL	FECHA DE VENCIMIENTO	VALOR ASEGURADO
Cumplimiento del contrato	18-04-2026	19-08-2026	$ 3.200.000,00
Prestaciones sociales	18-04-2026	19-04-2029	$ 1.600.000,00
Estabilidad de la Obra	20-04-2026	20-06-2028	$ 3.200.000,00

2. PRESUPUESTO CONTRATO DE OBRA

2.1. Condiciones Contractuales

Tabla 1. Presupuesto contrato de obra

ITEM	ACTIVIDAD	UND	CANT	VR. UNITARIO	VR. PARCIAL
1	**PRELIMINARES**				
1,1	RECONFORMACIÓN-ADECUACIÓN DE LA BANCA Y/O MEJORAMIENTO DE TERRAPLEN	M2	12950,00	$ 2.455,00	$31.792.250,00
1,2	MITIGACIÓN AMBIENTAL	GL	1,00	$ 207.750,00	$ 207.750,00
				SUB TOTAL VALOR OBRA FISICA	$ 32.000.000,00
				VALOR TOTAL DEL PROYECTO	$ 32.000.000,00

3.1. Condiciones a Cobrar Según Acta de Recibo Final

Tabla 2. Acta de Recibo final contrato de obra

CONDICIONES CONTRACTUALES						CANTIDADES EJECUTADAS ACTA FINAL		CANTIDADES ACUMULADAS		CANTIDADES PENDIENTES POR EJECUTAR	
ITEM	DESCRIPCIÓN	UNIDAD	CANTIDAD	VALOR UNITARIO	VALOR TOTAL	CANT	V. TOTAL	CANT	V. TOTAL	CANT	V.TOTAL
1.0	MEJORAMIENTO VIA CAÑO COLORADO				$ 31.792.250,00		$ 31.792.250,00		$ 31.792.250,00		$ -
1.0	CONFORMACION-ADECUACION DE LA BANCA Y/O MEJORAMIENTO DE TERRAPLEN	M2	12.950,00	$ 2.455,00	$ 31.792.250,00	12.950,00	$ 31.792.250,00	12950,00	$ 31.792.250,00	0,00	$ -
				SUB TOTAL VALOR OBRA FISICA	$ 31.792.250,00		$ 31.792.250,00		$ 31.792.250,00		$ -
				MITIGACION AMBIENTAL	$ 207.750,00		$ 207.750,00		$ 207.750,00		
				VALOR TOTAL DEL CONTRATO	$ 32.000.000,00		$ 32.000.000,00		$ 32.000.000,00		

Tabla 3. Condiciones a cobrar según acta de recibo final

VALOR DEL CONTRATO	$	32.000.000,00
VALOR DEL ANTICIPO PRINCIPAL (50%)	$	-
VALOR ACTA PARCIAL No. 1	$	-
VALOR ACTA FINAL.	$	32.000.000,00
AMORTIZACION ANTICIPO ACTA PARCIAL No. 1	$	-
VALOR NETO A PAGAR PRESENTE ALCALDÍA MUNICIPAL DE PUERTO RONDÓN	$	32.000.000,00

4. INFORMACION TÉCNICA

4.1. Actividades Contractuales

Actualmente la ejecución técnica del presente contrato se encuentra en un **100%**, teniendo como referencia el cuadro de actividades relacionado en el contrato de obra pública No. 069 DE 2026, suscrito entre la administración municipal y G&C CONSTRUCCIONES, SERVICIOS Y SUMINISTROS SAS.

A continuación, se relaciona un registro fotográfico donde se puede apreciar el proceso constructivo y calidad de los trabajos empleados en la ejecución técnica del presente contrato, que tiene como objetivo principal el mantenimiento de vías en la vereda La Esmeralda– Paisaje, como el avance de obra, evidenciando un antes y un después del estado de la vía, según lo reportado en el Acta Final a corte 19 de marzo y el 18 de abril de 2026:



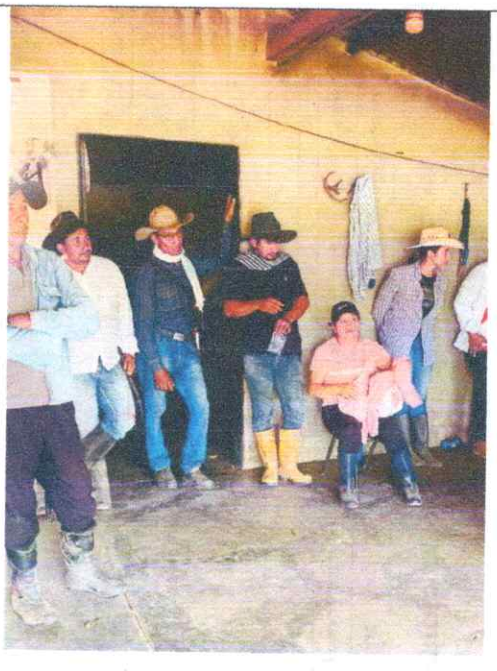



Ilustración 2. Socialización del Proyecto

ANTES





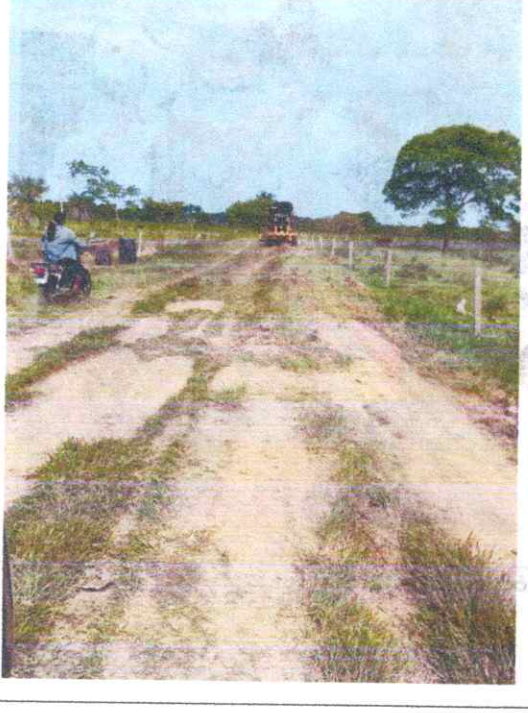



G&C Construcciones, Servicios y Suministros S.A.S
Nit. 900.511.676-6



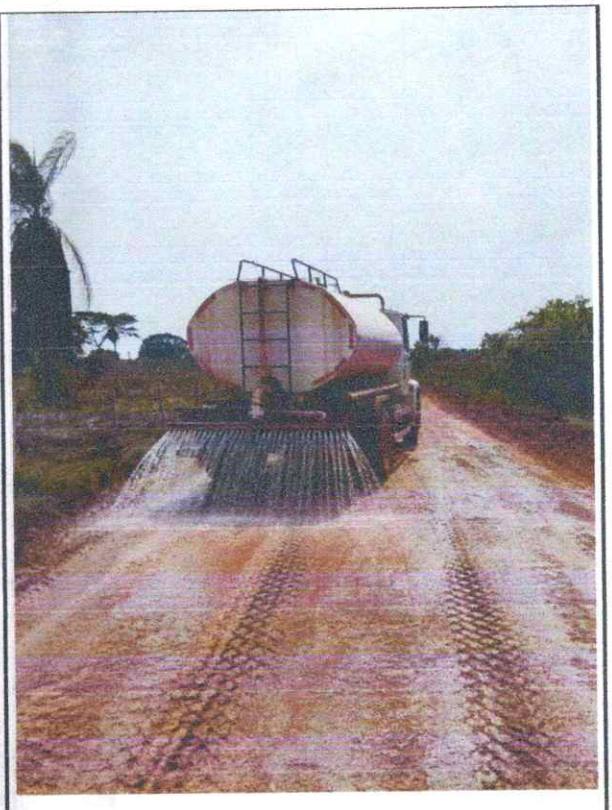



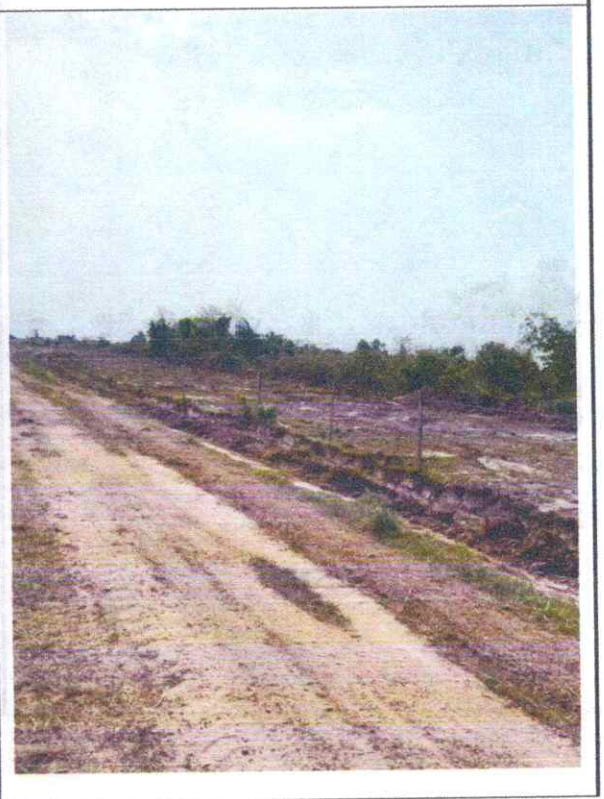

CALLE 18 No. 25 – 85 Barrio La Esperanza Cel 314-3222324
gycsas12@hotmail.com

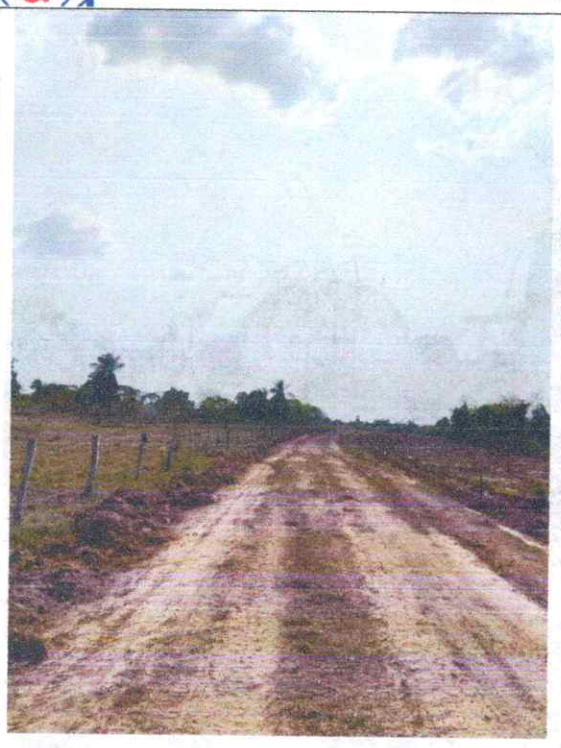





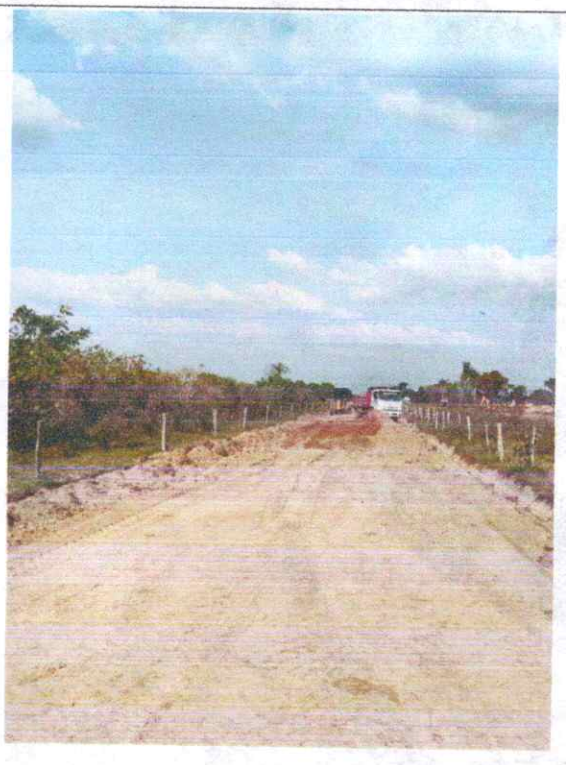

CALLE 18 No. 25 – 85 Barrio La Esperanza Cel 314-3222324
gycsas12@hotmail.com

G&C Construcciones, Servicios y Suministros S.A.S
Nit. 900.511.676-6

ACTA FINAL

ACTIVIDAD: **CONFORMACION-ADECUACION DE LA BANCA Y/O MEJORAMIENTO DE TERRAPLEN**			
ITEM: 1.0		UNIDAD: M2	
CANTIDAD CONTRACTUAL:	12950,00	CANTIDAD ACUMULADA:	12950,00
CANTIDAD EJECUTADA PRESENTE INF:	12950,00	CANTIDAD POR EJECUTAR:	0
PORCENTAJE EJECUTADO:	100%	PORCENTAJE POR EJECUTAR:	0%











Ilustración 3. Registro fotográfico del estado de la vía antes de su intervención, con las diferentes actividades de Conformación - Adecuación de la Banca y/o Mejoramiento de Terraplén.



Ilustración 4. Registro fotográfico del estado actual, con las diferentes actividades de Conformación - Adecuación de la Banca y/o Mejoramiento de Terraplén.

Por consiguiente, se procedió a hacer una buena limpieza en las diferentes áreas, sin dejar ninguna clase de residuos, escombros, material sobrante, ni equipos; Para ello se contó con el personal especializado al respecto, así mismo con todos los elementos de limpieza necesarios.

5. CONTROL PROGRAMACIÓN

Tabla 4. Programación Financiera

SEMANAS	PROGRAMADO	EJECUTADO	ACUMULADO	% SEMANAL	% ACUMULADO
1	$ 7.818.765,57	$ 7.818.765,57	$ 7.818.765,57	24,43%	24,43%
2	$ 6.483.422,66	$ 6.483.422,66	$ 14.302.188,23	20,26%	44,69%
3	$ 5.661.608,27	$ 5.661.608,27	$ 19.963.796,50	17,69%	62,38%
4	$ 9.081.229,45	$ 9.081.229,45	$ 29.045.025,95	28,38%	90,76%
5	$ 2.954.974,05	$ 2.954.974,05	$ 32.000.000,00	9,24%	100,00%

Durante este periodo se alcanzó una inversión total de $ 32.000.000,00 (TREINTA Y DOS MILLONES DE PESOS M/CTE) equivalentes al 100 % del valor del contrato.

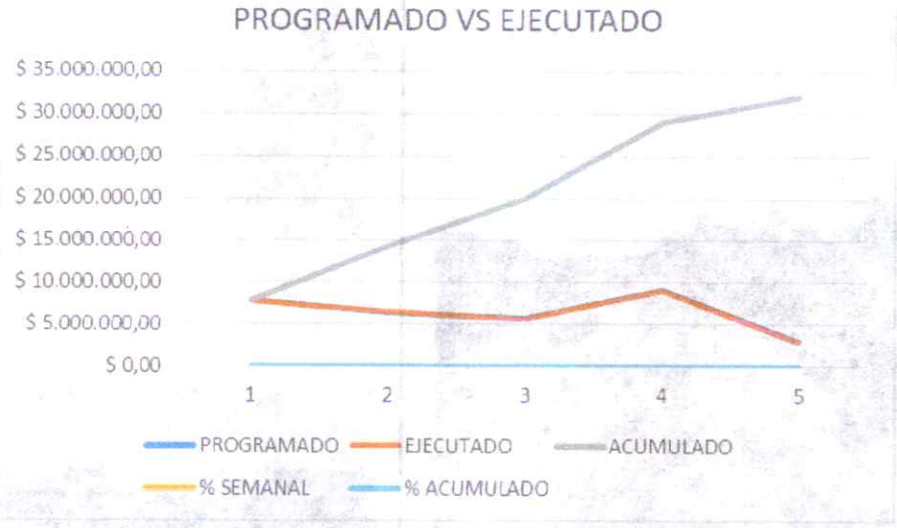

Ilustración 5. Programado VS Ejecutado (Lineal)

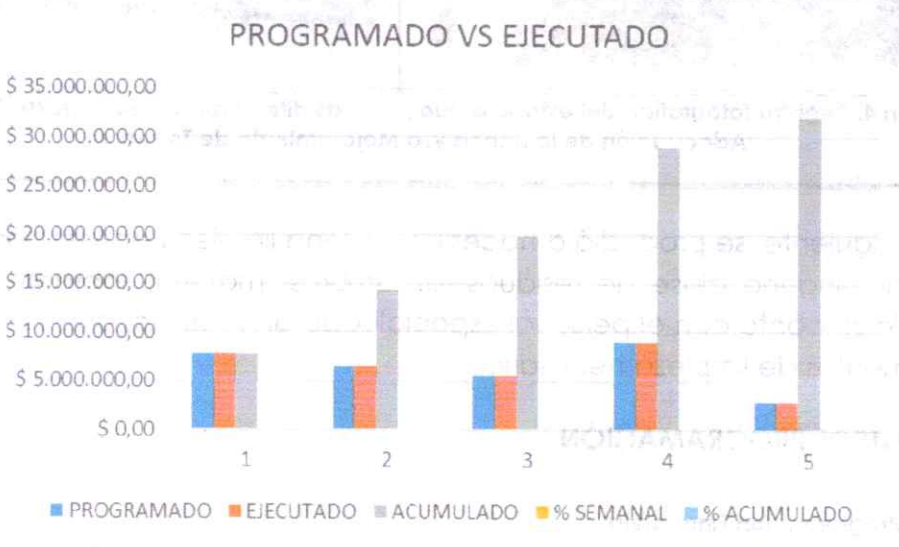

Ilustración 6. Programado VS Ejecutado (Barras)

De acuerdo en la programación de obra y como se ve reflejado en los gráficos, se evidencia, que la ejecución se hizo dentro del plazo establecido en el contrato, cumpliendo a cabalidad con todas actividades, como a su vez con las garantías necesarias para cumplir con lo estipulado.

6. CONTROL DE CALIDAD

Para cada uno de los puntos críticos intervenidos en la vía La Esmeralda – El Paisaje, se realizaron controles de calidad durante la ejecución del mantenimiento periódico de la banca, verificando las condiciones de la superficie, conformación, compactación y acabados en general. Estas

actividades se desarrollaron conforme a los lineamientos técnicos establecidos, contando con el visto bueno del supervisor y garantizando el cumplimiento de las especificaciones requeridas para este tipo de intervención.

7. PERSONAL EN LA EJECUCIÓN DEL PROYECTO

Para la ejecución del objeto del proyecto, se contó con el personal idóneo y necesario para la ejecución de las diferentes actividades; además de realizarse calistenia a los trabajadores, con la intención de generar elasticidad o calentar los músculos y huesos para evitar que se lesionen durante actividades por hiperextensiones por algún movimiento brusco o un sobre esfuerzo.

8. EQUIPO EN OBRA

- Motoniveladora.
- Compactador mecánico
- Volqueta

CONCLUSIÓN

El **G&C CONSTRUCCIONES, SERVICIOS Y SUMINISTROS SAS** desarrolló las actividades dentro de los parametros contractuales del proyecto cuyo objeto fue **"MANTENIMIENTO PERIODICO DE LA BANCA EN LOS PUNTOS CRITICOS DE LA VIA LA ESMERALDA EL PAISAJE EN EL MUNICIPIO DE PUERTO RONDÓN, DEPARTAMENTO DE ARAUCA"** cumpliendo con el **100%** de intervención en el tiempo establecido, de igual forma cada una de las actividades fueron inspeccionadas por la secretaria de planeación e infraestructura.

ING. FARITH FABRICCIO NIEVES DOMINGUEZ
RESIDENTE DE OBRA
G&C CONSTRUCCIONES, SERVICIOS Y SUMINISTROS SAS

G&C Construcciones, Servicios y Suministros S.A.S
Nit. 900.511.676-6

MEMORIA DE CÁLCULO DE LAS CANTIDADES TOTALES EJECUTADAS

CALLE 18 No. 25 – 85 Barrio La Esperanza Cel 314-3222324
gycsas12@hotmail.com

MANTENIMIENTO PERIODICO DE LA BANCA EN LOS PUNTOS CRITICOS DE LA VIA LA ESMERALDA - EL PAISAJE EN EL MUNICIPIO DE PUERTO RONDÓN, DEPARTAMENTO DE ARAUCA

PUERTO RONDÓN
NIT 800 102 798-9
ALCALDÍA MUNICIPAL

CAPITULO	1,0	COMPONENTES	ITEM
			1,1


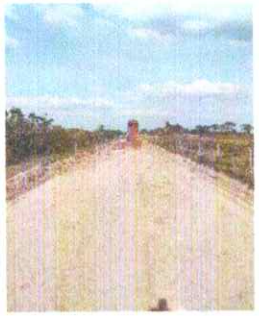



RECONFORMACIÓN-ADECUACIÓN DE LA BANCA Y/O MEJORAMIENTO DE TERRAPLEN						UNIDAD:	M2
SECCION	DIMENSIONES					N° DE ELEMENTOS	CANT. TOTAL
	LARGO (m)	ANCHO (m)	ALTO (m)	AREA (m^2)	UNIDAD		
RECONFORMACIÓN-ADECUACIÓN DE LA BANCA Y/O MEJORAMIENTO DE TERRAPLEN	2590,00	5,00		12950,00		1,00	12950,00

G&C Construcciones, Servicios y Suministros S.A.S
Nit. 900.511.676-6

BITÁCORA DE OBRA DEL PERIODO DE EJECUCION

CALLE 18 No. 25 – 85 Barrio La Esperanza Cel 314-3222324
gycsas12@hotmail.com

DEPARTAMENTO DE ARAUCA

MUNICIPIO DE PUERTO RONDON

CONTROL DE OBRA

BITACORA DIARIA DE OBRA

Fecha:	jueves, 19 de marzo de 2026	**Localizacion: Vereda La Esmeralda El Paisaje**	**Hoja Número:**	**1**

Contratista: G&C CONSTRUCCIONES, SERVICIOS Y SUMINISTROS SAS

CONTRATO DE OBRA No 069 DE 2026	"MANTENIMIENTO PERIODICO DE LA BANCA EN LOS PUNTOS CRITICOS DE LA VIA LA ESMERALDA EL PAISAJE EN EL MUNICIPIO DE PUERTO RONDÓN, DEPARTAMENTO DE ARAUCA"

Personal en Obra				**Consumo De Agua**		**Estado del Tiempo / Duración**		
Cargo	**Cant.**	**Cargo**	**Cant.**	**Detalle y/o elemento utilizado**	**Cant. (L)**		**a.m.**	**p.m**
Residente de Obra	1					Soleado	x	x
Supervisor	1					Seco	x	x
Maestro De Obra						Nublado		
Oficial						Lluvia Pasajera		
Ayudantes						Lluvioso		
Soldador						Nubado/Soleado		

Elementos de Seguridad Industrial	**Señalización**
Cascos: Botas: Guantes: Gafas: Cintas: reflectivas: Conos: Carnet:	Señales preventivas:

Actividades Desarrolladas

*SE INICIA EL DIA SIN CONTRATIEMPOS

* SE FIRMA EL ACTA DE INICIO POR PARTE DEL SECRETARIO DE PLANEACION EL ARQ. CARLO BRIAN RIAÑO CARREÑO EL CONTRATISTA CIVIND INGENIERIA SAS, representado legalmente por el señor CARLOS RUBEN GRANADOS QUINTERO.

*SE DESIGNO COMO SUPERVISOR AL Arq. CARLO BRIAN RIAÑO CARREÑO A PARTIR DEL 17 DE MARZO DEL 2026

*SE REALIZA SOCIALIZACION CON LA COMUNIDAD BENEFICIADA (VEREDA LA ESMERALDA EL PAISAJE), EXPLICANDO EL ALCANCE DEL CONTRATO E INFORMANDO EL INICIO DE ACTIVIDADES. SE RECIBEN PREGUNTAS Y SUGERENCIAS DE ALGUNA DUDA, LAS CUALES FUERON RESPONDIDAS Y ACEPTADAS EN SU TOTALIDAD.

*SE TERMINA EL DIA SIN CONTRA TIEMPOS

Maquinaria y Equipos en Obra		
Descripción	Cant.	Estado
Herramienta menor		
Motoniveladora		
Vibro compactador		
Carrotanque		

Accidentes en Obra			
Ocurrió Algún Accidente?			
Si		No	x
Hora:			
Nombre:			
Cargo:			
Actividad que Desempeñaba:			
Hubo Lesión?			
Si		No	x

EXCELENTE.... 1 BUENO .... 2 DEFICIENTE.... 3

ARQ. CARLO BRIAN RIAÑO CARREÑO
SECRETARIO DE PLANEACIÓN E INFRAESTRUCTURA

ING. FARITH FABRICCIO DOMINGUEZ NIEVES
RESIDENTE DE OBRA

DEPARTAMENTO DE ARAUCA

MUNICIPIO DE PUERTO RONDON

CONTROL DE OBRA

BITACORA DIARIA DE OBRA

Fecha:	viernes, 20 de marzo de 2026	**Localizacion: Vereda La Esmeralda El Paisaje**	**Hoja Número:**	**2**

Contratista: G&C CONSTRUCCIONES, SERVICIOS Y SUMINISTROS SAS

CONTRATO DE OBRA No 069 DE 2026	"MANTENIMIENTO PERIODICO DE LA BANCA EN LOS PUNTOS CRITICOS DE LA VIA LA ESMERALDA EL PAISAJE EN EL MUNICIPIO DE PUERTO RONDÓN, DEPARTAMENTO DE ARAUCA"

Personal en Obra

Cargo	Cant.	Cargo	Cant.
Residente de Obra	1		
Supervisor			
Maestro De Obra			
Oficial			
Ayudantes			
Soldador			

Consumo De Agua

Detalle y/o elemento utilizado	Cant. (L)

Estado del Tiempo / Duración

	a.m.	p.m
Soleado	x	x
Seco	x	x
Nublado		
Lluvia Pasajera		
Lluvioso		
Nubado/Soleado		

Elementos de Seguridad Industrial

Cascos: Botas: Guantes: Gafas: Cintas: reflectivas: Conos: Carnet:

Señalización

Señales preventivas:

Actividades Desarrolladas

*SE INICIA EL DIA SIN CONTRATIEMPOS

*SE DA INICIO A LOS TRAMITES ADMINITSRATIVOS DE CONTRATO DE OBRA NO. 069 DE 2026

*SE TERMINA EL DIA SIN CONTRA TIEMPOS

Maquinaria y Equipos en Obra

Descripción	Cant.	Estado
Herramienta menor		
Motoniveladora		
Vibro compactador		
Carrotanque		

EXCELENTE.... 1 BUENO .... 2 DEFICIENTE.... 3

Accidentes en Obra

Ocurrió Algún Accidente?

Si		No	x

Hora:

Nombre:

Cargo:

Actividad que Desempeñaba:

Hubo Lesión?

Si		No	x

ARQ. CARLO BRIAN RIAÑO CARREÑO
SECRETARIO DE PLANEACIÓN E INFRAESTRUCTURA

ING. FARITH FABRICCIO DOMINGUEZ NIEVES
RESIDENTE DE OBRA

DEPARTAMENTO DE ARAUCA

MUNICIPIO DE PUERTO RONDON

CONTROL DE OBRA

BITACORA DIARIA DE OBRA

Fecha:	sábado, 21 de marzo de 2026	**Localizacion: Vereda La Esmeralda El Paisaje**	**Hoja Número:**	**3**

Contratista: G&C CONSTRUCCIONES, SERVICIOS Y SUMINISTROS SAS

CONTRATO DE OBRA No 069 DE 2026	"MANTENIMIENTO PERIODICO DE LA BANCA EN LOS PUNTOS CRITICOS DE LA VIA LA ESMERALDA EL PAISAJE EN EL MUNICIPIO DE PUERTO RONDÓN, DEPARTAMENTO DE ARAUCA"

Personal en Obra				**Consumo De Agua**		**Estado del Tiempo / Duración**		
Cargo	**Cant.**	**Cargo**	**Cant.**	**Detalle y/o elemento utilizado**	**Cant. (L)**		**a.m.**	**p.m**
Residente de Obra	1					Soleado	x	x
Supervisor						Seco	x	x
Maestro De Obra						Nublado		
Oficial						Lluvia Pasajera		
Ayudantes						Lluvioso		
Soldador						Nubado/Soleado		

Elementos de Seguridad Industrial								**Señalización**
Cascos:	Botas:	Guantes:	Gafas:	Cintas:	reflectivas:	Conos:	Carnet:	Señales preventivas:

Actividades Desarrolladas

*SE INICIA EL DIA SIN CONTRATIEMPOS

*SE DA INICIO A LOS TRAMITES ADMINITSRATIVOS DE CONTRATO DE OBRA NO. 069 DE 2026

*SE TERMINA EL DIA SIN CONTRA TIEMPOS

Maquinaria y Equipos en Obra			**Accidentes en Obra**			
Descripción	Cant.	Estado	Ocurrió Algún Accidente?			
Herramienta menor			Si		No	x
Motoniveladora			Hora:			
Vibro compactador			Nombre:			
Carrotanque			Cargo:			
			Actividad que Desempeñaba:			
			Hubo Lesión?			
			Si		No	x
EXCELENTE.... 1	BUENO 2	DEFICIENTE.... 3				

ARQ. CARLO BRIAN RIAÑO CARREÑO
SECRETARIO DE PLANEACIÓN E INFRAESTRUCTURA

ING. FARITH FABRICCIO DOMINGUEZ NIEVES
RESIDENTE DE OBRA

DEPARTAMENTO DE ARAUCA

MUNICIPIO DE PUERTO RONDON

CONTROL DE OBRA

BITACORA DIARIA DE OBRA

Fecha:	domingo, 22 de marzo de 2026	**Localizacion: Vereda La Esmeralda El Paisaje**	**Hoja Número:**	4

Contratista: G&C CONSTRUCCIONES, SERVICIOS Y SUMINISTROS SAS

CONTRATO DE OBRA No 069 DE 2026	"MANTENIMIENTO PERIODICO DE LA BANCA EN LOS PUNTOS CRITICOS DE LA VIA LA ESMERALDA EL PAISAJE EN EL MUNICIPIO DE PUERTO RONDÓN, DEPARTAMENTO DE ARAUCA"

Personal en Obra				**Consumo De Agua**		**Estado del Tiempo / Duración**		
Cargo	**Cant.**	**Cargo**	**Cant.**	**Detalle y/o elemento utilizado**	**Cant. (L)**		**a.m.**	**p.m**
Residente de Obra						Soleado		
Supervisor						Seco		
Maestro De Obra						Nublado		
Oficial						Lluvia Pasajera		
Ayudantes						Lluvioso		
Soldador						Nubado/Soleado		

Elementos de Seguridad Industrial	**Señalización**
Cascos: Botas: Guantes: Gafas: Cintas: reflectivas: Conos: Carnet:	Señales preventivas:

Actividades Desarrolladas

*NO SE REALIZARON LABORES DURANTE LA JORNADA POR CORRESPONDER A DÍA DOMINICAL.

Maquinaria y Equipos en Obra			**Accidentes en Obra**			
Descripción	Cant.	Estado	Ocurrió Algún Accidente?			
Herramienta menor			Si		No	
Motoniveladora			Hora:			
Vibro compactador			Nombre:			
Carrotanque			Cargo:			
			Actividad que Desempeñaba:			
			Hubo Lesión?			
			Si		No	
EXCELENTE.... 1	BUENO 2	DEFICIENTE.... 3				

ARQ. CARLO BRIAN RIAÑO CARREÑO
SECRETARIO DE PLANEACIÓN E INFRAESTRUCTURA

ING. FARITH FABRICCIO DOMINGUEZ NIEVES
RESIDENTE DE OBRA

DEPARTAMENTO DE ARAUCA

MUNICIPIO DE PUERTO RONDON

CONTROL DE OBRA

BITACORA DIARIA DE OBRA

Fecha:	lunes, 23 de marzo de 2026	**Localizacion: Vereda La Esmeralda El Paisaje**	**Hoja Número:**	**5**

Contratista: G&C CONSTRUCCIONES, SERVICIOS Y SUMINISTROS SAS

CONTRATO DE OBRA No 069 DE 2026	"MANTENIMIENTO PERIODICO DE LA BANCA EN LOS PUNTOS CRITICOS DE LA VIA LA ESMERALDA EL PAISAJE EN EL MUNICIPIO DE PUERTO RONDÓN, DEPARTAMENTO DE ARAUCA"

Personal en Obra				**Consumo De Agua**		**Estado del Tiempo / Duración**		
Cargo	**Cant.**	**Cargo**	**Cant.**	**Detalle y/o elemento utilizado**	**Cant. (L)**		**a.m.**	**p.m**
Residente de Obra	1					Soleado	x	x
Supervisor						Seco	x	x
Tecnico Electricista						Nublado		
Oficial						Lluvia Pasajera		
Ayudantes						Lluvioso		
Soldador						Nubado/Soleado		

Elementos de Seguridad Industrial	**Señalización**
Cascos: Botas: Guantes: Gafas: Cintas: reflectivas: Conos: Carnet:	Señales preventivas:

Actividades Desarrolladas

*SE INICIA EL DIA SIN CONTRATIEMPOS

*SE DA LA BIENVENIDA AL PERSONAL DE OBRA, EXPLICANDO LOS PUNTOS A INTERVENIR

*SE CONTINUO CON LA ACTIVIDAD DE CONFORMACION-ADECUACION DE LA BANCA Y/O MEJORAMIENTO DE TERRAPLEN, EN PUNTOS CRITICOS DE LA VIA.

*SE TERMINA EL DIA SIN CONTRA TIEMPOS

Maquinaria y Equipos en Obra		
Descripción	Cant.	Estado
Herramienta menor	1	1
Motoniveladora	1	1
Vibro compactador	1	1
Carrotanque	1	1

Accidentes en Obra			
Ocurrió Algún Accidente?			
SI		No	x
Hora:			
Nombre:			
Cargo:			
Actividad que Desempeñaba			
Hubo Lesión?			
SI		No	x

EXCELENTE.... 1 BUENO .... 2 DEFICIENTE.... 3

ARQ. CARLO BRIAN RIAÑO CARREÑO
SECRETARIO DE PLANEACIÓN E INFRAESTRUCTURA

ING. FARITH FABRICCIO DOMINGUEZ NIEVES
RESIDENTE DE OBRA

DEPARTAMENTO DE ARAUCA

MUNICIPIO DE PUERTO RONDON

CONTROL DE OBRA

BITACORA DIARIA DE OBRA

Fecha:	martes, 24 de marzo de 2026	**Localizacion: Vereda La Esmeralda El Paisaje**	**Hoja Número:**	6

Contratista: G&C CONSTRUCCIONES, SERVICIOS Y SUMINISTROS SAS

CONTRATO DE OBRA No 069 DE 2026	"MANTENIMIENTO PERIODICO DE LA BANCA EN LOS PUNTOS CRITICOS DE LA VIA LA ESMERALDA EL PAISAJE EN EL MUNICIPIO DE PUERTO RONDÓN, DEPARTAMENTO DE ARAUCA"

Personal en Obra				**Consumo De Agua**		**Estado del Tiempo / Duración**		
Cargo	**Cant.**	**Cargo**	**Cant.**	**Detalle y/o elemento utilizado**	**Cant. (L)**		**a.m.**	**p.m**
Residente de Obra	1					Soleado	x	x
Supervisor						Seco	x	x
Tecnico Electricista						Nublado		
Oficial						Lluvia Pasajera		
Ayudantes						Lluvioso		
Soldador						Nubado/Soleado		

Elementos de Seguridad Industrial	**Señalización**
Cascos: Botas: Guantes: Gafas: Cintas: reflectivas: Conos: Carnet:	Señales preventivas:

Actividades Desarrolladas

*SE INICIA EL DIA SIN CONTRATIEMPOS

*SE DA LA BIENVENIDA AL PERSONAL DE OBRA, EXPLICANDO LOS PUNTOS A INTERVENIR

*SE CONTINUO CON LA ACTIVIDAD DE CONFORMACION-ADECUACION DE LA BANCA Y/O MEJORAMIENTO DE TERRAPLEN, EN PUNTOS CRITICOS DE LA VIA.

*SE TERMINA EL DIA SIN CONTRA TIEMPOS

Maquinaria y Equipos en Obra		
Descripción	Cant.	Estado
Herramienta menor	1	1
Motoniveladora	1	1
Vibro compactador	1	1
Carrotanque	1	1
EXCELENTE.... 1	BUENO 2	DEFICIENTE.... 3

Accidentes en Obra			
Ocurrió Algún Accidente?			
Si		No	x
Hora:			
Nombre:			
Cargo:			
Actividad que Desempeñaba			
Hubo Lesión?			
Si		No	x

ARQ. CARLO BRIAN RIAÑO CARREÑO
SECRETARIO DE PLANEACIÓN E INFRAESTRUCTURA

ING. FARITH FABRICCIO DOMINGUEZ NIEVES
RESIDENTE DE OBRA

DEPARTAMENTO DE ARAUCA

MUNICIPIO DE PUERTO RONDON

CONTROL DE OBRA

BITACORA DIARIA DE OBRA

Fecha:	miércoles, 25 de marzo de 2026	**Localizacion: Vereda La Esmeralda El Paisaje**	**Hoja Número:**	**7**

Contratista: G&C CONSTRUCCIONES, SERVICIOS Y SUMINISTROS SAS

CONTRATO DE OBRA No 069 DE 2026	"MANTENIMIENTO PERIODICO DE LA BANCA EN LOS PUNTOS CRITICOS DE LA VIA LA ESMERALDA EL PAISAJE EN EL MUNICIPIO DE PUERTO RONDÓN, DEPARTAMENTO DE ARAUCA"

Personal en Obra				**Consumo De Agua**		**Estado del Tiempo / Duración**		
Cargo	**Cant.**	**Cargo**	**Cant.**	**Detalle y/o elemento utilizado**	**Cant. (L)**		**a.m.**	**p.m**
Residente de Obra	1					Soleado	x	x
Supervisor						Seco	x	x
Tecnico Electricista						Nublado		
Oficial						Lluvia Pasajera		
Ayudantes						Lluvioso		
Soldador						Nubado/Soleado		

Elementos de Seguridad Industrial	**Señalización**
Cascos: Botas: Guantes: Gafas: Cintas: reflectivas: Conos: Carnet:	Señales preventivas:

Actividades Desarrolladas

*SE INICIA EL DIA SIN CONTRATIEMPOS

*SE DA LA BIENVENIDA AL PERSONAL DE OBRA, EXPLICANDO LOS PUNTOS A INTERVENIR

*SE CONTINUO CON LA ACTIVIDAD DE CONFORMACION-ADECUACION DE LA BANCA Y/O MEJORAMIENTO DE TERRAPLEN, EN PUNTOS CRITICOS DE LA VIA.

*SE TERMINA EL DIA SIN CONTRA TIEMPOS

Maquinaria y Equipos en Obra		
Descripción	Cant.	Estado
Herramienta menor	1	1
Motoniveladora	1	1
Vibro compactador	1	1
Carrotanque	1	1

Accidentes en Obra			
Ocurrió Algún Accidente?			
SI		No	x
Hora:			
Nombre:			
Cargo:			
Actividad que Desempeñaba			
Hubo Lesión?			
SI		No	x

EXCELENTE.... 1 BUENO .... 2 DEFICIENTE.... 3

ARQ. CARLO BRIAN RIAÑO CARREÑO
SECRETARIO DE PLANEACIÓN E INFRAESTRUCTURA

ING. FARITH FABRICCIO DOMINGUEZ NIEVES
RESIDENTE DE OBRA

DEPARTAMENTO DE ARAUCA

MUNICIPIO DE PUERTO RONDON

CONTROL DE OBRA

BITACORA DIARIA DE OBRA

Fecha:	jueves, 26 de marzo de 2026	**Localizacion: Vereda La Esmeralda El Paisaje**	**Hoja Número:**	8

Contratista: G&C CONSTRUCCIONES, SERVICIOS Y SUMINISTROS SAS

CONTRATO DE OBRA No 069 DE 2026	"MANTENIMIENTO PERIODICO DE LA BANCA EN LOS PUNTOS CRITICOS DE LA VIA LA ESMERALDA EL PAISAJE EN EL MUNICIPIO DE PUERTO RONDÓN, DEPARTAMENTO DE ARAUCA"

Personal en Obra				**Consumo De Agua**		**Estado del Tiempo / Duración**		
Cargo	**Cant.**	**Cargo**	**Cant.**	**Detalle y/o elemento utilizado**	**Cant. (L)**		**a.m.**	**p.m**
Residente de Obra	1					Soleado	x	x
Supervisor						Seco	x	x
Tecnico Electricista						Nublado		
Oficial						Lluvia Pasajera		
Ayudantes						Lluvioso		
Soldador						Nubado/Soleado		

Elementos de Seguridad Industrial	**Señalización**
Cascos: Botas: Guantes: Gafas: Cintas: reflectivas: Conos: Carnet:	Señales preventivas:

Actividades Desarrolladas

*SE INICIA EL DIA SIN CONTRATIEMPOS

*SE DA LA BIENVENIDA AL PERSONAL DE OBRA, EXPLICANDO LOS PUNTOS A INTERVENIR

*SE CONTINUO CON LA ACTIVIDAD DE CONFORMACION-ADECUACION DE LA BANCA Y/O MEJORAMIENTO DE TERRAPLEN, EN PUNTOS CRITICOS DE LA VIA.

*SE TERMINA EL DIA SIN CONTRA TIEMPOS

Maquinaria y Equipos en Obra		
Descripción	Cant.	Estado
Herramienta menor	1	1
Motoniveladora	1	1
Vibro compactador	1	1
Carrotanque	1	1
EXCELENTE.... 1	BUENO 2	DEFICIENTE.... 3

Accidentes en Obra			
Ocurrió Algún Accidente?			
SI		No	x
Hora:			
Nombre:			
Cargo:			
Actividad que Desempeñaba			
Hubo Lesión?			
SI		No	x

ARQ. CARLO BRIAN RIAÑO CARREÑO
SECRETARIO DE PLANEACIÓN E INFRAESTRUCTURA

ING. FARITH FABRICCIO DOMINGUEZ NIEVES
RESIDENTE DE OBRA

DEPARTAMENTO DE ARAUCA

MUNICIPIO DE PUERTO RONDON

CONTROL DE OBRA

BITACORA DIARIA DE OBRA

Fecha:	viernes, 27 de marzo de 2026	**Localizacion: Vereda La Esmeralda El Paisaje**	**Hoja Número:**	9

Contratista: G&C CONSTRUCCIONES, SERVICIOS Y SUMINISTROS SAS

CONTRATO DE OBRA No 069 DE 2026	"MANTENIMIENTO PERIODICO DE LA BANCA EN LOS PUNTOS CRITICOS DE LA VIA LA ESMERALDA EL PAISAJE EN EL MUNICIPIO DE PUERTO RONDÓN, DEPARTAMENTO DE ARAUCA"

Personal en Obra				**Consumo De Agua**		**Estado del Tiempo / Duración**		
Cargo	**Cant.**	**Cargo**	**Cant.**	**Detalle y/o elemento utilizado**	**Cant. (L)**		**a.m.**	**p.m**
Residente de Obra	1					Soleado	x	x
Supervisor						Seco	x	x
Tecnico Electricista						Nublado		
Oficial						Lluvia Pasajera		
Ayudantes						Lluvioso		
Soldador						Nubado/Soleado		

Elementos de Seguridad Industrial	**Señalización**
Cascos: Botas: Guantes: Gafas: Cintas: reflectivas: Conos: Carnet:	Señales preventivas:

Actividades Desarrolladas

*SE INICIA EL DIA SIN CONTRATIEMPOS

*SE DA LA BIENVENIDA AL PERSONAL DE OBRA, EXPLICANDO LOS PUNTOS A INTERVENIR

*SE CONTINUO CON LA ACTIVIDAD DE CONFORMACION-ADECUACION DE LA BANCA Y/O MEJORAMIENTO DE TERRAPLEN, EN PUNTOS CRITICOS DE LA VIA.

*SE TERMINA EL DIA SIN CONTRA TIEMPOS

Maquinaria y Equipos en Obra		
Descripción	Cant.	Estado
Herramienta menor	1	1
Motoniveladora	1	1
Vibro compactador	1	1
Carrotanque	1	1
EXCELENTE.... 1	BUENO 2	DEFICIENTE.... 3

Accidentes en Obra			
Ocurrió Algún Accidente?			
Si		No	x
Hora:			
Nombre:			
Cargo:			
Actividad que Desempeñaba			
Hubo Lesión?			
Si		No	x

ARQ. CARLO BRIAN RIAÑO CARREÑO
SECRETARIO DE PLANEACIÓN E INFRAESTRUCTURA

ING. FARITH FABRICCIO DOMINGUEZ NIEVES
RESIDENTE DE OBRA

DEPARTAMENTO DE ARAUCA

MUNICIPIO DE PUERTO RONDON

CONTROL DE OBRA

BITACORA DIARIA DE OBRA

Fecha:	sábado, 28 de marzo de 2026	**Localizacion: Vereda La Esmeralda El Paisaje**	**Hoja Número:**	**10**

Contratista: G&C CONSTRUCCIONES, SERVICIOS Y SUMINISTROS SAS

CONTRATO DE OBRA No 069 DE 2026	"MANTENIMIENTO PERIODICO DE LA BANCA EN LOS PUNTOS CRITICOS DE LA VIA LA ESMERALDA EL PAISAJE EN EL MUNICIPIO DE PUERTO RONDÓN, DEPARTAMENTO DE ARAUCA"

Personal en Obra				**Consumo De Agua**		**Estado del Tiempo / Duración**		
Cargo	**Cant.**	**Cargo**	**Cant.**	**Detalle y/o elemento utilizado**	**Cant. (L)**		**a.m.**	**p.m**
Residente de Obra	1					Soleado	x	x
Supervisor						Seco	x	x
Tecnico Electricista						Nublado		
Oficial						Lluvia Pasajera		
Ayudantes						Lluvioso		
Soldador						Nubado/Soleado		

Elementos de Seguridad Industrial	**Señalización**
Cascos: Botas: Guantes: Gafas: Cintas: reflectivas: Conos: Carnet:	Señales preventivas:

Actividades Desarrolladas

*SE INICIA EL DIA SIN CONTRATIEMPOS

*SE DA LA BIENVENIDA AL PERSONAL DE OBRA, EXPLICANDO LOS PUNTOS A INTERVENIR

*SE CONTINUO CON LA ACTIVIDAD DE CONFORMACION-ADECUACION DE LA BANCA Y/O MEJORAMIENTO DE TERRAPLEN, EN PUNTOS CRITICOS DE LA VIA.

*SE TERMINA EL DIA SIN CONTRA TIEMPOS

Maquinaria y Equipos en Obra		
Descripción	Cant.	Estado
Herramienta menor	1	1
Motoniveladora	1	1
Vibro compactador	1	1
Carrotanque	1	1
EXCELENTE.... 1	BUENO 2	DEFICIENTE.... 3

Accidentes en Obra			
Ocurrió Algún Accidente?			
Si		No	x
Hora:			
Nombre:			
Cargo:			
Actividad que Desempeñaba			
Hubo Lesión?			
Si		No	x

ARQ. CARLO BRIAN RIAÑO CARREÑO
SECRETARIO DE PLANEACION E INFRAESTRUCTURA

ING. FARITH FABRICCIO DOMINGUEZ NIEVES
RESIDENTE DE OBRA

DEPARTAMENTO DE ARAUCA

MUNICIPIO DE PUERTO RONDON

CONTROL DE OBRA

BITACORA DIARIA DE OBRA

Fecha:	**domingo, 29 de marzo de 2026**	**Localizacion: Vereda La Esmeralda El Paisaje**	**Hoja Número:**	**11**

Contratista: G&C CONSTRUCCIONES, SERVICIOS Y SUMINISTROS SAS

CONTRATO DE OBRA No 069 DE 2026	"MANTENIMIENTO PERIODICO DE LA BANCA EN LOS PUNTOS CRITICOS DE LA VIA LA ESMERALDA EL PAISAJE EN EL MUNICIPIO DE PUERTO RONDÓN, DEPARTAMENTO DE ARAUCA"

Personal en Obra				**Consumo De Agua**		**Estado del Tiempo / Duración**		
Cargo	**Cant.**	**Cargo**	**Cant.**	**Detalle y/o elemento utilizado**	**Cant. (L)**		**a.m.**	**p.m**
Residente de Obra						Soleado		
Supervisor						Seco		
Tecnico Electricista						Nublado		
Oficial						Lluvia Pasajera		
Ayudantes						Lluvioso		
Soldador						Nubado/Soleado		

Elementos de Seguridad Industrial	**Señalización**
Cascos: Botas: Guantes: Gafas: Cintas: reflectivas: Conos: Carnet:	Señales preventivas:

Actividades Desarrolladas

*NO SE REALIZARON LABORES DURANTE LA JORNADA POR CORRESPONDER A DÍA DOMINICAL.

Maquinaria y Equipos en Obra			**Accidentes en Obra**			
Descripción	Cant.	Estado	Ocurrió Algún Accidente?			
Herramienta menor			SI		No	
Motoniveladora			Hora:			
Vibro compactador			Nombre:			
Carrotanque			Cargo:			
			Actividad que Desempeñaba			
			Hubo Lesión?			
			SI		No	
EXCELENTE.... 1	BUENO 2	DEFICIENTE.... 3				

ARQ. CARLO BRIAN RIAÑO CARREÑO
SECRETARIO DE PLANEACIÓN E INFRAESTRUCTURA

ING. FARITH FABRICCIO DOMINGUEZ NIEVES
RESIDENTE DE OBRA

DEPARTAMENTO DE ARAUCA

MUNICIPIO DE PUERTO RONDON

CONTROL DE OBRA

BITACORA DIARIA DE OBRA

Fecha:	lunes, 30 de marzo de 2026	**Localizacion: Vereda La Esmeralda El Paisaje**	**Hoja Número:**	**12**

Contratista: G&C CONSTRUCCIONES, SERVICIOS Y SUMINISTROS SAS

CONTRATO DE OBRA No 069 DE 2026	"MANTENIMIENTO PERIODICO DE LA BANCA EN LOS PUNTOS CRITICOS DE LA VIA LA ESMERALDA EL PAISAJE EN EL MUNICIPIO DE PUERTO RONDÓN, DEPARTAMENTO DE ARAUCA"

Personal en Obra				**Consumo De Agua**		**Estado del Tiempo / Duración**		
Cargo	**Cant.**	**Cargo**	**Cant.**	**Detalle y/o elemento utilizado**	**Cant. (L)**		**a.m.**	**p.m**
Residente de Obra	1					Soleado	x	x
Supervisor						Seco	x	x
Tecnico Electricista						Nublado		
Oficial						Lluvia Pasajera		
Ayudantes						Lluvioso		
Soldador						Nubado/Soleado		

Elementos de Seguridad Industrial	**Señalización**
Cascos: Botas: Guantes: Gafas: Cintas: reflectivas: Conos: Carnet:	Señales preventivas:

Actividades Desarrolladas

*SE INICIA EL DIA SIN CONTRATIEMPOS

*SE DA LA BIENVENIDA AL PERSONAL DE OBRA, EXPLICANDO LOS PUNTOS A INTERVENIR

*SE CONTINUO CON LA ACTIVIDAD DE CONFORMACION-ADECUACION DE LA BANCA Y/O MEJORAMIENTO DE TERRAPLEN, EN PUNTOS CRITICOS DE LA VIA.

*SE TERMINA EL DIA SIN CONTRA TIEMPOS

Maquinaria y Equipos en Obra		
Descripción	Cant.	Estado
Herramienta menor	1	1
Motoniveladora	1	1
Vibro compactador	1	1
Carrotanque	1	1

Accidentes en Obra			
Ocurrió Algún Accidente?			
SI		No	x
Hora:			
Nombre:			
Cargo:			
Actividad que Desempeñaba			
Hubo Lesión?			
SI		No	x

EXCELENTE.... 1 BUENO .... 2 DEFICIENTE.... 3

ARQ. CARLO BRIAN RIAÑO CARREÑO
SECRETARIO DE PLANEACIÓN E INFRAESTRUCTURA

ING. FARITH FABRICCIO DOMINGUEZ NIEVES
RESIDENTE DE OBRA

DEPARTAMENTO DE ARAUCA

MUNICIPIO DE PUERTO RONDON

CONTROL DE OBRA

BITACORA DIARIA DE OBRA

Fecha:	martes, 31 de marzo de 2026	**Localizacion: Vereda La Esmeralda El Paisaje**	**Hoja Número:**	**13**

Contratista: G&C CONSTRUCCIONES, SERVICIOS Y SUMINISTROS SAS

CONTRATO DE OBRA No 069 DE 2026	"MANTENIMIENTO PERIODICO DE LA BANCA EN LOS PUNTOS CRITICOS DE LA VIA LA ESMERALDA EL PAISAJE EN EL MUNICIPIO DE PUERTO RONDÓN, DEPARTAMENTO DE ARAUCA"

Personal en Obra				**Consumo De Agua**		**Estado del Tiempo / Duración**		
Cargo	**Cant.**	**Cargo**	**Cant.**	**Detalle y/o elemento utilizado**	**Cant. (L)**		**a.m.**	**p.m**
Residente de Obra	1					Soleado	x	x
Supervisor						Seco	x	x
Tecnico Electricista						Nublado		
Oficial						Lluvia Pasajera		
Ayudantes						Lluvioso		
Soldador						Nubado/Soleado		

Elementos de Seguridad Industrial								**Señalización**
Cascos:	Botas:	Guantes:	Gafas:	Cintas:	reflectivas:	Conos:	Carnet:	Señales preventivas:

Actividades Desarrolladas

*SE INICIA EL DIA SIN CONTRATIEMPOS

*SE DA LA BIENVENIDA AL PERSONAL DE OBRA, EXPLICANDO LOS PUNTOS A INTERVENIR

*SE CONTINUO CON LA ACTIVIDAD DE CONFORMACION-ADECUACION DE LA BANCA Y/O MEJORAMIENTO DE TERRAPLEN, EN PUNTOS CRITICOS DE LA VIA.

*SE TERMINA EL DIA SIN CONTRA TIEMPOS

Maquinaria y Equipos en Obra		
Descripción	Cant.	Estado
Herramienta menor	1	1
Motoniveladora	1	1
Vibro compactador	1	1
Carrotanque	1	1
EXCELENTE.... 1	BUENO 2	DEFICIENTE.... 3

Accidentes en Obra			
Ocurrió Algún Accidente?			
SI		No	x
Hora:			
Nombre:			
Cargo:			
Actividad que Desempeñaba			
Hubo Lesión?			
SI		No	x

ARQ. CARLO BRIAN RIAÑO CARREÑO
SECRETARIO DE PLANEACIÓN E INFRAESTRUCTURA

ING. FARITH FABRICCIO DOMINGUEZ NIEVES
RESIDENTE DE OBRA

DEPARTAMENTO DE ARAUCA

MUNICIPIO DE PUERTO RONDON

CONTROL DE OBRA

BITACORA DIARIA DE OBRA

Fecha:	miércoles, 1 de abril de 2026	**Localizacion: Vereda La Esmeralda El Paisaje**	**Hoja Número:**	**14**

Contratista: G&C CONSTRUCCIONES, SERVICIOS Y SUMINISTROS SAS

CONTRATO DE OBRA No 069 DE 2026	"MANTENIMIENTO PERIODICO DE LA BANCA EN LOS PUNTOS CRITICOS DE LA VIA LA ESMERALDA EL PAISAJE EN EL MUNICIPIO DE PUERTO RONDÓN, DEPARTAMENTO DE ARAUCA"

Personal en Obra				**Consumo De Agua**		**Estado del Tiempo / Duración**		
Cargo	**Cant.**	**Cargo**	**Cant.**	**Detalle y/o elemento utilizado**	**Cant. (L)**		**a.m.**	**p.m**
Residente de Obra	1					Soleado	x	x
Supervisor						Seco	x	x
Tecnico Electricista						Nublado		
Oficial						Lluvia Pasajera		
Ayudantes	1					Lluvioso		
Soldador						Nubado/Soleado		

Elementos de Seguridad Industrial	**Señalización**
Cascos: Botas: Guantes: Gafas: Cintas: reflectivas: Conos: Carnet:	Señales preventivas:

Actividades Desarrolladas

*SE INICIA EL DIA SIN CONTRATIEMPOS

*SE DA LA BIENVENIDA AL PERSONAL DE OBRA, EXPLICANDO LOS PUNTOS A INTERVENIR

*SE CONTINUO CON LA ACTIVIDAD DE CONFORMACION-ADECUACION DE LA BANCA Y/O MEJORAMIENTO DE TERRAPLEN, EN PUNTOS CRITICOS DE LA VIA.

*SE TERMINA EL DIA SIN CONTRA TIEMPOS

Maquinaria y Equipos en Obra		
Descripción	Cant.	Estado
Herramienta menor	1	1
Motoniveladora	1	1
Vibro compactador	1	1
Carrotanque	1	1
EXCELENTE.... 1	BUENO 2	DEFICIENTE.... 3

Accidentes en Obra			
Ocurrió Algún Accidente?			
SI		No	x
Hora:			
Nombre:			
Cargo:			
Actividad que Desempeñaba			
Hubo Lesión?			
SI		No	x

ARQ. CARLO BRIAN RIAÑO CARREÑO
SECRETARIO DE PLANEACIÓN E INFRAESTRUCTURA

ING. FARITH FABRICCIO DOMINGUEZ NIEVES
RESIDENTE DE OBRA

DEPARTAMENTO DE ARAUCA

MUNICIPIO DE PUERTO RONDON

CONTROL DE OBRA

BITACORA DIARIA DE OBRA

Fecha:	**jueves, 2 de abril de 2026**	**Localizacion: Vereda La Esmeralda El Paisaje**	**Hoja Número:**	**15**

Contratista: G&C CONSTRUCCIONES, SERVICIOS Y SUMINISTROS SAS

CONTRATO DE OBRA No 069 DE 2026	"MANTENIMIENTO PERIODICO DE LA BANCA EN LOS PUNTOS CRITICOS DE LA VIA LA ESMERALDA EL PAISAJE EN EL MUNICIPIO DE PUERTO RONDÓN, DEPARTAMENTO DE ARAUCA"

Personal en Obra				**Consumo De Agua**		**Estado del Tiempo / Duración**		
Cargo	**Cant.**	**Cargo**	**Cant.**	**Detalle y/o elemento utilizado**	**Cant. (L)**		**a.m.**	**p.m**
Residente de Obra						Soleado	x	x
Supervisor						Seco	x	x
Tecnico Electricista						Nublado		
Oficial						Lluvia Pasajera		
Ayudantes						Lluvioso		
Soldador						Nubado/Soleado		

Elementos de Seguridad Industrial	**Señalización**
Cascos: Botas: Guantes: Gafas: Cintas: reflectivas: Conos: Carnet:	Señales preventivas:

Actividades Desarrolladas

*NO SE EJECUTARON ACTIVIDADES OPERATIVAS DURANTE LA FECHA, EN CUMPLIMIENTO DE LA SUSPENSIÓN DE LABORES POR LA SEMANA SANTA

Maquinaria y Equipos en Obra		
Descripción	Cant.	Estado
Herramienta menor		
Motoniveladora		
Vibro compactador		
Carrotanque		

Accidentes en Obra			
Ocurrió Algún Accidente?			
SI		No	x
Hora:			
Nombre:			
Cargo:			
Actividad que Desempeñaba			
Hubo Lesión?			
SI		No	x

EXCELENTE.... 1 BUENO .... 2 DEFICIENTE.... 3

ARQ. CARLO BRIAN RIAÑO CARREÑO
SECRETARIO DE PLANEACIÓN E INFRAESTRUCTURA

ING. FARITH FABRICCIO DOMINGUEZ NIEVES
RESIDENTE DE OBRA

DEPARTAMENTO DE ARAUCA

MUNICIPIO DE PUERTO RONDON

CONTROL DE OBRA

BITACORA DIARIA DE OBRA

Fecha:	viernes, 3 de abril de 2026	**Localizacion: Vereda La Esmeralda El Paisaje**	**Hoja Número:**	**16**

Contratista: G&C CONSTRUCCIONES, SERVICIOS Y SUMINISTROS SAS

CONTRATO DE OBRA No 069 DE 2026	"MANTENIMIENTO PERIODICO DE LA BANCA EN LOS PUNTOS CRITICOS DE LA VIA LA ESMERALDA EL PAISAJE EN EL MUNICIPIO DE PUERTO RONDÓN, DEPARTAMENTO DE ARAUCA"

Personal en Obra				**Consumo De Agua**		**Estado del Tiempo / Duración**		
Cargo	**Cant.**	**Cargo**	**Cant.**	**Detalle y/o elemento utilizado**	**Cant. (L)**		**a.m.**	**p.m**
Residente de Obra						Soleado	x	x
Supervisor						Seco	x	x
Tecnico Electricista						Nublado		
Oficial						Lluvia Pasajera		
Ayudantes						Lluvioso		
Soldador						Nubado/Soleado		

Elementos de Seguridad Industrial	**Señalización**
Cascos: Botas: Guantes: Gafas: Cintas: reflectivas: Conos: Carnet:	Señales preventivas:

Actividades Desarrolladas

*NO SE EJECUTARON ACTIVIDADES OPERATIVAS DURANTE LA FECHA, EN CUMPLIMIENTO DE LA SUSPENSIÓN DE LABORES POR LA SEMANA SANTA

Maquinaria y Equipos en Obra			**Accidentes en Obra**			
Descripción	Cant.	Estado	Ocurrió Algún Accidente?			
Herramienta menor			SI		No	x
Motoniveladora			Hora:			
Vibro compactador			Nombre:			
Carrotanque			Cargo:			
			Actividad que Desempeñaba			
			Hubo Lesión?			
			SI		No	x
EXCELENTE.... 1	BUENO 2	DEFICIENTE.... 3				

ARQ. CARLO BRIAN RIAÑO CARREÑO
SECRETARIO DE PLANEACIÓN E INFRAESTRUCTURA

ING. FARITH FABRICCIO DOMINGUEZ NIEVES
RESIDENTE DE OBRA

DEPARTAMENTO DE ARAUCA

MUNICIPIO DE PUERTO RONDON

CONTROL DE OBRA

BITACORA DIARIA DE OBRA

Fecha:	**sábado, 4 de abril de 2026**	**Localizacion: Vereda La Esmeralda El Paisaje**	**Hoja Número:**	**17**

Contratista: G&C CONSTRUCCIONES, SERVICIOS Y SUMINISTROS SAS

CONTRATO DE OBRA No 069 DE 2026	"MANTENIMIENTO PERIODICO DE LA BANCA EN LOS PUNTOS CRITICOS DE LA VIA LA ESMERALDA EL PAISAJE EN EL MUNICIPIO DE PUERTO RONDÓN, DEPARTAMENTO DE ARAUCA"

Personal en Obra

Cargo	Cant.	Cargo	Cant.
Residente de Obra	1		
Supervisor			
Tecnico Electricista			
Oficial			
Ayudantes	1		
Soldador			

Consumo De Agua

Detalle y/o elemento utilizado	Cant. (L)

Estado del Tiempo / Duración

	a.m.	p.m
Soleado	x	x
Seco	x	x
Nublado		
Lluvia Pasajera		
Lluvioso		
Nubado/Soleado		

Elementos de Seguridad Industrial

Cascos: Botas: Guantes: Gafas: Cintas: reflectivas: Conos: Carnet:

Señalización

Señales preventivas:

Actividades Desarrolladas

*SE INICIA EL DIA SIN CONTRATIEMPOS

*SE DA LA BIENVENIDA AL PERSONAL DE OBRA, EXPLICANDO LOS PUNTOS A INTERVENIR

*SE CONTINUO CON LA ACTIVIDAD DE CONFORMACION-ADECUACION DE LA BANCA Y/O MEJORAMIENTO DE TERRAPLEN, EN PUNTOS CRITICOS DE LA VIA.

*SE TERMINA EL DIA SIN CONTRA TIEMPOS

Maquinaria y Equipos en Obra

Descripción	Cant.	Estado
Herramienta menor	1	1
Motoniveladora	1	1
Vibro compactador	1	1
Carrotanque	1	1

EXCELENTE.... 1 BUENO .... 2 DEFICIENTE.... 3

Accidentes en Obra

Ocurrió Algún Accidente?

SI		No	x

Hora:

Nombre:

Cargo:

Actividad que Desempeñaba

Hubo Lesión?

SI		No	x

ARQ. CARLO BRIAN RIAÑO CARREÑO
SECRETARIO DE PLANEACIÓN E INFRAESTRUCTURA

ING. FARITH FABRICCIO DOMINGUEZ NIEVES
RESIDENTE DE OBRA

DEPARTAMENTO DE ARAUCA

MUNICIPIO DE PUERTO RONDON

CONTROL DE OBRA

BITACORA DIARIA DE OBRA

Fecha:	domingo, 5 de abril de 2026	**Localizacion: Vereda La Esmeralda El Paisaje**	**Hoja Número:**	**18**

Contratista: G&C CONSTRUCCIONES, SERVICIOS Y SUMINISTROS SAS

CONTRATO DE OBRA No 069 DE 2026	"MANTENIMIENTO PERIODICO DE LA BANCA EN LOS PUNTOS CRITICOS DE LA VIA LA ESMERALDA EL PAISAJE EN EL MUNICIPIO DE PUERTO RONDÓN, DEPARTAMENTO DE ARAUCA"

Personal en Obra				**Consumo De Agua**		**Estado del Tiempo / Duración**		
Cargo	**Cant.**	**Cargo**	**Cant.**	**Detalle y/o elemento utilizado**	**Cant. (L)**		**a.m.**	**p.m**
Residente de Obra						Soleado		
Supervisor						Seco		
Tecnico Electricista						Nublado		
Oficial						Lluvia Pasajera		
Ayudantes						Lluvioso		
Soldador						Nubado/Soleado		

Elementos de Seguridad Industrial	**Señalización**
Cascos: Botas: Guantes: Gafas: Cintas: reflectivas: Conos: Carnet:	Señales preventivas:

Actividades Desarrolladas

*NO SE REALIZARON LABORES DURANTE LA JORNADA POR CORRESPONDER A DÍA DOMINICAL.

Maquinaria y Equipos en Obra			**Accidentes en Obra**			
Descripción	Cant.	Estado	Ocurrió Algún Accidente?			
Herramienta menor			SI		No	
Motoniveladora			Hora:			
Vibro compactador			Nombre:			
Carrotanque			Cargo:			
			Actividad que Desempeñaba			
			Hubo Lesión?			
			SI		No	
EXCELENTE.... 1	BUENO 2	DEFICIENTE.... 3				

ARQ. CARLO BRIAN RIAÑO CARREÑO
SECRETARIO DE PLANEACIÓN E INFRAESTRUCTURA

ING. FARITH FABRICIO DOMINGUEZ NIEVES
RESIDENTE DE OBRA

DEPARTAMENTO DE ARAUCA

MUNICIPIO DE PUERTO RONDON

CONTROL DE OBRA

BITACORA DIARIA DE OBRA

Fecha:	lunes, 6 de abril de 2026	**Localizacion: Vereda La Esmeralda El Paisaje**	**Hoja Número:**	**19**

Contratista: G&C CONSTRUCCIONES, SERVICIOS Y SUMINISTROS SAS

CONTRATO DE OBRA No 069 DE 2026	"MANTENIMIENTO PERIODICO DE LA BANCA EN LOS PUNTOS CRITICOS DE LA VIA LA ESMERALDA EL PAISAJE EN EL MUNICIPIO DE PUERTO RONDÓN, DEPARTAMENTO DE ARAUCA"

Personal en Obra

Cargo	Cant.	Cargo	Cant.
Residente de Obra	1		
Supervisor			
Tecnico Electricista			
Oficial			
Ayudantes	1		
Soldador			

Consumo De Agua

Detalle y/o elemento utilizado	Cant. (L)

Estado del Tiempo / Duración

	a.m.	p.m
Soleado	x	x
Seco	x	x
Nublado		
Lluvia Pasajera		
Lluvioso		
Nubado/Soleado		

Elementos de Seguridad Industrial

Cascos: Botas: Guantes: Gafas: Cintas: reflectivas: Conos: Carnet:

Señalización

Señales preventivas:

Actividades Desarrolladas

*SE INICIA EL DIA SIN CONTRATIEMPOS

*SE DA LA BIENVENIDA AL PERSONAL DE OBRA, EXPLICANDO LOS PUNTOS A INTERVENIR

*SE CONTINUO CON LA ACTIVIDAD DE CONFORMACION-ADECUACION DE LA BANCA Y/O MEJORAMIENTO DE TERRAPLEN, EN PUNTOS CRITICOS DE LA VIA.

*SE TERMINA EL DIA SIN CONTRA TIEMPOS

Maquinaria y Equipos en Obra

Descripción	Cant.	Estado
Herramienta menor	1	1
Motoniveladora	1	1
Vibro compactador	1	1
Carrotanque	1	1

EXCELENTE.... 1 BUENO .... 2 DEFICIENTE.... 3

Accidentes en Obra

Ocurrió Algún Accidente?

SI		No	x

Hora:

Nombre:

Cargo:

Actividad que Desempeñaba

Hubo Lesión?

SI		No	x

ARQ. CARLO BRIAN RIAÑO CARREÑO
SECRETARIO DE PLANEACIÓN E INFRAESTRUCTURA

ING. FARITH FABRICCIO DOMINGUEZ NIEVES
RESIDENTE DE OBRA

DEPARTAMENTO DE ARAUCA

MUNICIPIO DE PUERTO RONDON

CONTROL DE OBRA

BITACORA DIARIA DE OBRA

Fecha:	martes, 7 de abril de 2026	**Localizacion: Vereda La Esmeralda El Paisaje**	**Hoja Número:**	**20**

Contratista: G&C CONSTRUCCIONES, SERVICIOS Y SUMINISTROS SAS

CONTRATO DE OBRA No 069 DE 2026	"MANTENIMIENTO PERIODICO DE LA BANCA EN LOS PUNTOS CRITICOS DE LA VIA LA ESMERALDA EL PAISAJE EN EL MUNICIPIO DE PUERTO RONDÓN, DEPARTAMENTO DE ARAUCA"

Personal en Obra

Cargo	Cant.	Cargo	Cant.
Residente de Obra	1		
Supervisor			
Tecnico Electricista			
Oficial			
Ayudantes	1		
Soldador			

Consumo De Agua

Detalle y/o elemento utilizado	Cant. (L)

Estado del Tiempo / Duración

	a.m.	p.m
Soleado	x	x
Seco	x	x
Nublado		
Lluvia Pasajera		
Lluvioso		
Nubado/Soleado		

Elementos de Seguridad Industrial

Cascos: Botas: Guantes: Gafas: Cintas: reflectivas: Conos: Carnet:

Señalización

Señales preventivas:

Actividades Desarrolladas

*SE INICIA EL DIA SIN CONTRATIEMPOS

*SE DA LA BIENVENIDA AL PERSONAL DE OBRA, EXPLICANDO LOS PUNTOS A INTERVENIR

*SE CONTINUO CON LA ACTIVIDAD DE CONFORMACION-ADECUACION DE LA BANCA Y/O MEJORAMIENTO DE TERRAPLEN, EN PUNTOS CRITICOS DE LA VIA.

*SE TERMINA EL DIA SIN CONTRA TIEMPOS

Maquinaria y Equipos en Obra

Descripción	Cant.	Estado
Herramienta menor	1	1
Motoniveladora	1	1
Vibro compactador	1	1
Carrotanque	1	1

EXCELENTE.... 1 BUENO .... 2 DEFICIENTE.... 3

Accidentes en Obra

Ocurrió Algún Accidente?

		No	x
SI			

Hora:

Nombre:

Cargo:

Actividad que Desempeñaba

Hubo Lesión?

		No	x
SI			

ARQ. CARLO BRIAN RIAÑO CARREÑO
SECRETARIO DE PLANEACIÓN E INFRAESTRUCTURA

ING. FARITH FABRICIO DOMINGUEZ NIEVES
RESIDENTE DE OBRA

DEPARTAMENTO DE ARAUCA

MUNICIPIO DE PUERTO RONDON

CONTROL DE OBRA

BITACORA DIARIA DE OBRA

Fecha:	miércoles, 8 de abril de 2026	**Localizacion: Vereda La Esmeralda El Paisaje**	**Hoja Número:**	**21**

Contratista: G&C CONSTRUCCIONES, SERVICIOS Y SUMINISTROS SAS

CONTRATO DE OBRA No 069 DE 2026	"MANTENIMIENTO PERIODICO DE LA BANCA EN LOS PUNTOS CRITICOS DE LA VIA LA ESMERALDA EL PAISAJE EN EL MUNICIPIO DE PUERTO RONDÓN, DEPARTAMENTO DE ARAUCA"

Personal en Obra

Cargo	Cant.	Cargo	Cant.
Residente de Obra	1		
Supervisor			
Tecnico Electricista			
Oficial			
Ayudantes	1		
Soldador			

Consumo De Agua

Detalle y/o elemento utilizado	Cant. (L)

Estado del Tiempo / Duración

	a.m.	p.m
Soleado	x	x
Seco	x	x
Nublado		
Lluvia Pasajera		
Lluvioso		
Nubado/Soleado		

Elementos de Seguridad Industrial

Cascos: Botas: Guantes: Gafas: Cintas: reflectivas: Conos: Carnet:

Señalización

Señales preventivas:

Actividades Desarrolladas

*SE INICIA EL DIA SIN CONTRATIEMPOS

*SE DA LA BIENVENIDA AL PERSONAL DE OBRA, EXPLICANDO LOS PUNTOS A INTERVENIR

*SE CONTINUO CON LA ACTIVIDAD DE CONFORMACION-ADECUACION DE LA BANCA Y/O MEJORAMIENTO DE TERRAPLEN, EN PUNTOS CRITICOS DE LA VIA.

*SE TERMINA EL DIA SIN CONTRA TIEMPOS

Maquinaria y Equipos en Obra

Descripción	Cant.	Estado
Herramienta menor	1	1
Motoniveladora	1	1
Vibro compactador	1	1
Carrotanque	1	1

EXCELENTE.... 1 BUENO .... 2 DEFICIENTE.... 3

Accidentes en Obra

Ocurrió Algún Accidente?

Si		No	x

Hora:

Nombre:

Cargo:

Actividad que Desempeñaba

Hubo Lesión?

SI		No	x

ARQ. CARLO BRIAN RIAÑO CARREÑO
SECRETARIO DE PLANEACIÓN E INFRAESTRUCTURA

ING. FARITH FABRICCIO DOMINGUEZ NIEVES
RESIDENTE DE OBRA

DEPARTAMENTO DE ARAUCA

MUNICIPIO DE PUERTO RONDON

CONTROL DE OBRA

BITACORA DIARIA DE OBRA

Fecha:	**jueves, 9 de abril de 2026**	**Localizacion: Vereda La Esmeralda El Paisaje**	**Hoja Número:**	**22**

Contratista: G&C CONSTRUCCIONES, SERVICIOS Y SUMINISTROS SAS

CONTRATO DE OBRA No 069 DE 2026	"MANTENIMIENTO PERIODICO DE LA BANCA EN LOS PUNTOS CRITICOS DE LA VIA LA ESMERALDA EL PAISAJE EN EL MUNICIPIO DE PUERTO RONDÓN, DEPARTAMENTO DE ARAUCA"

Personal en Obra				**Consumo De Agua**		**Estado del Tiempo / Duración**		
Cargo	**Cant.**	**Cargo**	**Cant.**	**Detalle y/o elemento utilizado**	**Cant. (L)**		**a.m.**	**p.m**
Residente de Obra	1					Soleado	x	x
Supervisor						Seco	x	x
Tecnico Electricista						Nublado		
Oficial						Lluvia Pasajera		
Ayudantes	1					Lluvioso		
Soldador						Nubado/Soleado		

Elementos de Seguridad Industrial	**Señalización**
Cascos: Botas: Guantes: Gafas: Cintas: reflectivas: Conos: Carnet:	Señales preventivas:

Actividades Desarrolladas

*SE INICIA EL DIA SIN CONTRATIEMPOS

*SE DA LA BIENVENIDA AL PERSONAL DE OBRA, EXPLICANDO LOS PUNTOS A INTERVENIR

*SE CONTINUO CON LA ACTIVIDAD DE CONFORMACION-ADECUACION DE LA BANCA Y/O MEJORAMIENTO DE TERRAPLEN, EN PUNTOS CRITICOS DE LA VIA.

*SE TERMINA EL DIA SIN CONTRA TIEMPOS

Maquinaria y Equipos en Obra		
Descripción	Cant.	Estado
Herramienta menor	1	1
Motoniveladora	1	1
Vibro compactador	1	1
Carrotanque	1	1
EXCELENTE.... 1	BUENO 2	DEFICIENTE.... 3

Accidentes en Obra			
Ocurrió Algún Accidente?			
SI		No	x
Hora:			
Nombre:			
Cargo:			
Actividad que Desempeñaba			
Hubo Lesión?			
SI		No	x

ARQ. CARLO BRIAN RIAÑO CARREÑO
SECRETARIO DE PLANEACIÓN E INFRAESTRUCTURA

ING. FARITH FABRICCIO DOMINGUEZ NIEVES
RESIDENTE DE OBRA

DEPARTAMENTO DE ARAUCA

MUNICIPIO DE PUERTO RONDON

CONTROL DE OBRA

BITACORA DIARIA DE OBRA

Fecha:	viernes, 10 de abril de 2026	**Localizacion: Vereda La Esmeralda El Paisaje**	**Hoja Número:**	**23**

Contratista: G&C CONSTRUCCIONES, SERVICIOS Y SUMINISTROS SAS

CONTRATO DE OBRA No 069 DE 2026	"MANTENIMIENTO PERIODICO DE LA BANCA EN LOS PUNTOS CRITICOS DE LA VIA LA ESMERALDA EL PAISAJE EN EL MUNICIPIO DE PUERTO RONDÓN, DEPARTAMENTO DE ARAUCA"

Personal en Obra

Cargo	Cant.	Cargo	Cant.
Residente de Obra	1		
Supervisor			
Tecnico Electricista			
Oficial			
Ayudantes	1		
Soldador			

Consumo De Agua

Detalle y/o elemento utilizado	Cant. (L)

Estado del Tiempo / Duración

	a.m.	p.m
Soleado	x	x
Seco	x	x
Nublado		
Lluvia Pasajera		
Lluvioso		
Nubado/Soleado		

Elementos de Seguridad Industrial

Cascos: Botas: Guantes: Gafas: Cintas: reflectivas: Conos: Carnet:

Señalización

Señales preventivas:

Actividades Desarrolladas

*SE INICIA EL DIA SIN CONTRATIEMPOS

*SE DA LA BIENVENIDA AL PERSONAL DE OBRA, EXPLICANDO LOS PUNTOS A INTERVENIR

*SE CONTINUO CON LA ACTIVIDAD DE CONFORMACION-ADECUACION DE LA BANCA Y/O MEJORAMIENTO DE TERRAPLEN, EN PUNTOS CRITICOS DE LA VIA.

*SE TERMINA EL DIA SIN CONTRA TIEMPOS

Maquinaria y Equipos en Obra

Descripción	Cant.	Estado
Herramienta menor	1	1
Motoniveladora	1	1
Vibro compactador	1	1
Carrotanque	1	1

EXCELENTE.... 1 BUENO .... 2 DEFICIENTE.... 3

Accidentes en Obra

Ocurrió Algún Accidente?

Si		No	x

Hora:

Nombre:

Cargo:

Actividad que Desempeñaba

Hubo Lesión?

Si		No	x

ARQ. CARLO BRIAN RIAÑO CARREÑO
SECRETARIO DE PLANEACIÓN E INFRAESTRUCTURA

ING. FARITH FABRICCIO DOMINGUEZ NIEVES
RESIDENTE DE OBRA

DEPARTAMENTO DE ARAUCA

MUNICIPIO DE PUERTO RONDON

CONTROL DE OBRA

BITACORA DIARIA DE OBRA

Fecha:	**sábado, 11 de abril de 2026**	**Localizacion: Vereda La Esmeralda El Paisaje**	**Hoja Número:**	**24**

Contratista: G&C CONSTRUCCIONES, SERVICIOS Y SUMINISTROS SAS

CONTRATO DE OBRA No 069 DE 2026	"MANTENIMIENTO PERIODICO DE LA BANCA EN LOS PUNTOS CRITICOS DE LA VIA LA ESMERALDA EL PAISAJE EN EL MUNICIPIO DE PUERTO RONDÓN, DEPARTAMENTO DE ARAUCA"

Personal en Obra				**Consumo De Agua**		**Estado del Tiempo / Duración**		
Cargo	**Cant.**	**Cargo**	**Cant.**	**Detalle y/o elemento utilizado**	**Cant. (L)**		**a.m.**	**p.m**
Residente de Obra	1					Soleado	x	x
Supervisor						Seco	x	x
Tecnico Electricista						Nublado		
Oficial						Lluvia Pasajera		
Ayudantes	1					Lluvioso		
Soldador						Nubado/Soleado		

Elementos de Seguridad Industrial	**Señalización**
Cascos: Botas: Guantes: Gafas: Cintas: reflectivas: Conos: Carnet:	Señales preventivas:

Actividades Desarrolladas

*SE INICIA EL DIA SIN CONTRATIEMPOS

*SE DA LA BIENVENIDA AL PERSONAL DE OBRA, EXPLICANDO LOS PUNTOS A INTERVENIR

*SE CONTINUO CON LA ACTIVIDAD DE CONFORMACION-ADECUACION DE LA BANCA Y/O MEJORAMIENTO DE TERRAPLEN, EN PUNTOS CRITICOS DE LA VIA.

*SE TERMINA EL DIA SIN CONTRA TIEMPOS

Maquinaria y Equipos en Obra		
Descripción	Cant.	Estado
Herramienta menor	1	1
Motoniveladora	1	1
Vibro compactador	1	1
Carrotanque	1	1
EXCELENTE.... 1	BUENO 2	DEFICIENTE.... 3

Accidentes en Obra			
Ocurrió Algún Accidente?			
SI		No	x
Hora:			
Nombre:			
Cargo:			
Actividad que Desempeñaba			
Hubo Lesión?			
SI		No	x

ARQ. CARLO BRIAN RIAÑO CARREÑO
SECRETARIO DE PLANEACIÓN E INFRAESTRUCTURA

ING. FARITH FABRICCIO DOMINGUEZ NIEVES
RESIDENTE DE OBRA

DEPARTAMENTO DE ARAUCA

MUNICIPIO DE PUERTO RONDON

CONTROL DE OBRA

BITACORA DIARIA DE OBRA

Fecha:	domingo, 12 de abril de 2026	**Localizacion: Vereda La Esmeralda El Paisaje**	**Hoja Número:**	**25**

Contratista: G&C CONSTRUCCIONES, SERVICIOS Y SUMINISTROS SAS

CONTRATO DE OBRA No 069 DE 2026	"MANTENIMIENTO PERIODICO DE LA BANCA EN LOS PUNTOS CRITICOS DE LA VIA LA ESMERALDA EL PAISAJE EN EL MUNICIPIO DE PUERTO RONDÓN, DEPARTAMENTO DE ARAUCA"

Personal en Obra

Cargo	Cant.	Cargo	Cant.
Residente de Obra			
Supervisor			
Tecnico Electricista			
Oficial			
Ayudantes			
Soldador			

Consumo De Agua

Detalle y/o elemento utilizado	Cant. (L)

Estado del Tiempo / Duración

	a.m.	p.m
Soleado		
Seco		
Nublado		
Lluvia Pasajera		
Lluvioso		
Nubado/Soleado		

Elementos de Seguridad Industrial

Cascos: Botas: Guantes: Gafas: Cintas: reflectivas: Conos: Carnet:

Señalización

Señales preventivas:

Actividades Desarrolladas

*NO SE REALIZARON LABORES DURANTE LA JORNADA POR CORRESPONDER A DÍA DOMINICAL.

Maquinaria y Equipos en Obra

Descripción	Cant.	Estado
Herramienta menor		
Motoniveladora		
Vibro compactador		
Carrotanque		

EXCELENTE.... 1 BUENO .... 2 DEFICIENTE.... 3

Accidentes en Obra

Ocurrió Algún Accidente?

Si		No	

Hora:

Nombre:

Cargo:

Actividad que Desempeñaba

Hubo Lesión?

Si		No	

ARQ. CARLO BRIAN RIAÑO CARREÑO
SECRETARIO DE PLANEACIÓN E INFRAESTRUCTURA

ING. FARITH FABRICCIO DOMINGUEZ NIEVES
RESIDENTE DE OBRA

DEPARTAMENTO DE ARAUCA

MUNICIPIO DE PUERTO RONDON

CONTROL DE OBRA

BITACORA DIARIA DE OBRA

Fecha:	lunes, 13 de abril de 2026	**Localizacion: Vereda La Esmeralda El Paisaje**	**Hoja Número:**	**26**

Contratista: G&C CONSTRUCCIONES, SERVICIOS Y SUMINISTROS SAS

CONTRATO DE OBRA No 069 DE 2026	"MANTENIMIENTO PERIODICO DE LA BANCA EN LOS PUNTOS CRITICOS DE LA VIA LA ESMERALDA EL PAISAJE EN EL MUNICIPIO DE PUERTO RONDÓN, DEPARTAMENTO DE ARAUCA"

Personal en Obra				**Consumo De Agua**		**Estado del Tiempo / Duración**		
Cargo	**Cant.**	**Cargo**	**Cant.**	**Detalle y/o elemento utilizado**	**Cant. (L)**		**a.m.**	**p.m**
Residente de Obra	1					Soleado	x	x
Supervisor						Seco	x	x
Tecnico Electricista						Nublado		
Oficial						Lluvia Pasajera		
Ayudantes	1					Lluvioso		
Soldador						Nubado/Soleado		

Elementos de Seguridad Industrial	**Señalización**
Cascos: Botas: Guantes: Gafas: Cintas: reflectivas: Conos: Carnet:	Señales preventivas:

Actividades Desarrolladas

*SE INICIA EL DIA SIN CONTRATIEMPOS

*SE DA LA BIENVENIDA AL PERSONAL DE OBRA, EXPLICANDO LOS PUNTOS A INTERVENIR

*SE CONTINUO CON LA ACTIVIDAD DE CONFORMACION-ADECUACION DE LA BANCA Y/O MEJORAMIENTO DE TERRAPLEN, EN PUNTOS CRITICOS DE LA VIA.

*SE TERMINA EL DIA SIN CONTRA TIEMPOS

Maquinaria y Equipos en Obra		
Descripción	Cant.	Estado
Herramienta menor	1	1
Motoniveladora	1	1
Vibro compactador	1	1
Carrotanque	1	1
EXCELENTE.... 1	BUENO 2	DEFICIENTE.... 3

Accidentes en Obra			
Ocurrió Algún Accidente?			
SI		No	x
Hora:			
Nombre:			
Cargo:			
Actividad que Desempeñaba			
Hubo Lesión?			
SI		No	x

ARQ. CARLO BRIAN RIAÑO CARREÑO
SECRETARIO DE PLANEACIÓN E INFRAESTRUCTURA

ING. FARITH FABRICCIO DOMINGUEZ NIEVES
RESIDENTE DE OBRA

DEPARTAMENTO DE ARAUCA

MUNICIPIO DE PUERTO RONDON

CONTROL DE OBRA

BITACORA DIARIA DE OBRA

Fecha:	martes, 14 de abril de 2026	**Localizacion: Vereda La Esmeralda El Paisaje**	**Hoja Número:**	27

Contratista: G&C CONSTRUCCIONES, SERVICIOS Y SUMINISTROS SAS

CONTRATO DE OBRA No 069 DE 2026	"MANTENIMIENTO PERIODICO DE LA BANCA EN LOS PUNTOS CRITICOS DE LA VIA LA ESMERALDA EL PAISAJE EN EL MUNICIPIO DE PUERTO RONDÓN, DEPARTAMENTO DE ARAUCA"

Personal en Obra

Cargo	Cant.	Cargo	Cant.
Residente de Obra	1		
Supervisor			
Tecnico Electricista			
Oficial			
Ayudantes	1		
Soldador			

Consumo De Agua

Detalle y/o elemento utilizado	Cant. (L)

Estado del Tiempo / Duración

	a.m.	p.m
Soleado	x	x
Seco	x	x
Nublado		
Lluvia Pasajera		
Lluvioso		
Nubado/Soleado		

Elementos de Seguridad Industrial

Cascos: Botas: Guantes: Gafas: Cintas: reflectivas: Conos: Carnet:

Señalización

Señales preventivas:

Actividades Desarrolladas

*SE INICIA EL DIA SIN CONTRATIEMPOS

*SE DA LA BIENVENIDA AL PERSONAL DE OBRA, EXPLICANDO LOS PUNTOS A INTERVENIR

*SE CONTINUO CON LA ACTIVIDAD DE CONFORMACION-ADECUACION DE LA BANCA Y/O MEJORAMIENTO DE TERRAPLEN, EN PUNTOS CRITICOS DE LA VIA.

*SE TERMINA EL DIA SIN CONTRA TIEMPOS

Maquinaria y Equipos en Obra

Descripción	Cant.	Estado
Herramienta menor	1	1
Motoniveladora	1	1
Vibro compactador	1	1
Carrotanque	1	1

EXCELENTE.... 1 BUENO .... 2 DEFICIENTE.... 3

Accidentes en Obra

Ocurrió Algún Accidente?

SI		No	x

Hora:

Nombre:

Cargo:

Actividad que Desempeñaba

Hubo Lesión?

SI		No	x

ARQ. CARLO BRIAN RIAÑO CARREÑO
SECRETARIO DE PLANEACIÓN E INFRAESTRUCTURA

ING. FARITH FABRICIO DOMINGUEZ NIEVES
RESIDENTE DE OBRA

DEPARTAMENTO DE ARAUCA

MUNICIPIO DE PUERTO RONDON

CONTROL DE OBRA

BITACORA DIARIA DE OBRA

Fecha:	miércoles, 15 de abril de 2026	**Localizacion: Vereda La Esmeralda El Paisaje**	**Hoja Número:**	**28**

Contratista: G&C CONSTRUCCIONES, SERVICIOS Y SUMINISTROS SAS

CONTRATO DE OBRA No 069 DE 2026	"MANTENIMIENTO PERIODICO DE LA BANCA EN LOS PUNTOS CRITICOS DE LA VIA LA ESMERALDA EL PAISAJE EN EL MUNICIPIO DE PUERTO RONDÓN, DEPARTAMENTO DE ARAUCA"

Personal en Obra				**Consumo De Agua**		**Estado del Tiempo / Duración**		
Cargo	**Cant.**	**Cargo**	**Cant.**	**Detalle y/o elemento utilizado**	**Cant. (L)**		**a.m.**	**p.m**
Residente de Obra	1					Soleado	x	x
Supervisor						Seco	x	x
Tecnico Electricista						Nublado		
Oficial						Lluvia Pasajera		
Ayudantes	1					Lluvioso		
Soldador						Nubado/Soleado		

Elementos de Seguridad Industrial	**Señalización**
Cascos: Botas: Guantes: Gafas: Cintas: reflectivas: Conos: Carnet:	Señales preventivas:

Actividades Desarrolladas

*SE INICIA EL DIA SIN CONTRATIEMPOS

*SE DA LA BIENVENIDA AL PERSONAL DE OBRA, EXPLICANDO LOS PUNTOS A INTERVENIR

*SE CONTINUO CON LA ACTIVIDAD DE CONFORMACION-ADECUACION DE LA BANCA Y/O MEJORAMIENTO DE TERRAPLEN, EN PUNTOS CRITICOS DE LA VIA.

*SE TERMINA EL DIA SIN CONTRA TIEMPOS

Maquinaria y Equipos en Obra		
Descripción	Cant.	Estado
Herramienta menor	1	1
Motoniveladora	1	1
Vibro compactador	1	1
Carrotanque	1	1
EXCELENTE.... 1	BUENO 2	DEFICIENTE.... 3

Accidentes en Obra			
Ocurrió Algún Accidente?			
SI		No	x
Hora:			
Nombre:			
Cargo:			
Actividad que Desempeñaba			
Hubo Lesión?			
SI		No	x

ARQ. CARLO BRIAN RIAÑO CARREÑO
SECRETARIO DE PLANEACIÓN E INFRAESTRUCTURA

ING. FARITH FABRICCIO DOMINGUEZ NIEVES
RESIDENTE DE OBRA

DEPARTAMENTO DE ARAUCA

MUNICIPIO DE PUERTO RONDON

CONTROL DE OBRA

BITACORA DIARIA DE OBRA

Fecha:	**jueves, 16 de abril de 2026**	**Localizacion: Vereda La Esmeralda El Paisaje**	**Hoja Número:**	**29**

Contratista: G&C CONSTRUCCIONES, SERVICIOS Y SUMINISTROS SAS

CONTRATO DE OBRA No 069 DE 2026	"MANTENIMIENTO PERIODICO DE LA BANCA EN LOS PUNTOS CRITICOS DE LA VIA LA ESMERALDA EL PAISAJE EN EL MUNICIPIO DE PUERTO RONDÓN, DEPARTAMENTO DE ARAUCA"

Personal en Obra

Cargo	Cant.	Cargo	Cant.
Residente de Obra	1		
Supervisor			
Tecnico Electricista			
Oficial			
Ayudantes	1		
Soldador			

Consumo De Agua

Detalle y/o elemento utilizado	Cant. (L)

Estado del Tiempo / Duración

	a.m.	p.m
Soleado	x	x
Seco	x	x
Nublado		
Lluvia Pasajera		
Lluvioso		
Nubado/Soleado		

Elementos de Seguridad Industrial

Cascos: Botas: Guantes: Gafas: Cintas: reflectivas: Conos: Carnet:

Señalización

Señales preventivas:

Actividades Desarrolladas

*SE INICIA EL DIA SIN CONTRATIEMPOS

*SE DA LA BIENVENIDA AL PERSONAL DE OBRA, EXPLICANDO LOS PUNTOS A INTERVENIR

*SE CONTINUO CON LA ACTIVIDAD DE CONFORMACION-ADECUACION DE LA BANCA Y/O MEJORAMIENTO DE TERRAPLEN, EN PUNTOS CRITICOS DE LA VIA.

*SE TERMINA EL DIA SIN CONTRA TIEMPOS

Maquinaria y Equipos en Obra

Descripción	Cant.	Estado
Herramienta menor	1	1
Motoniveladora	1	1
Vibro compactador	1	1
Carrotanque	1	1

EXCELENTE.... 1 BUENO .... 2 DEFICIENTE.... 3

Accidentes en Obra

Ocurrió Algún Accidente?

Si		No	x

Hora:

Nombre:

Cargo:

Actividad que Desempeñaba

Hubo Lesión?

Si		No	x

ARQ. CARLO BRIAN RIAÑO CARREÑO
SECRETARIO DE PLANEACIÓN E INFRAESTRUCTURA

ING. FARITH FABRICCIO DOMINGUEZ NIEVES
RESIDENTE DE OBRA

DEPARTAMENTO DE ARAUCA

MUNICIPIO DE PUERTO RONDON

CONTROL DE OBRA

BITACORA DIARIA DE OBRA

Fecha:	viernes, 17 de abril de 2026	**Localizacion: Vereda La Esmeralda El Paisaje**	**Hoja Número:**	**30**

Contratista: G&C CONSTRUCCIONES, SERVICIOS Y SUMINISTROS SAS

CONTRATO DE OBRA No 069 DE 2026	"MANTENIMIENTO PERIODICO DE LA BANCA EN LOS PUNTOS CRITICOS DE LA VIA LA ESMERALDA EL PAISAJE EN EL MUNICIPIO DE PUERTO RONDÓN, DEPARTAMENTO DE ARAUCA"

Personal en Obra

Cargo	Cant.	Cargo	Cant.
Residente de Obra	1		
Supervisor			
Tecnico Electricista			
Oficial			
Ayudantes	1		
Soldador			

Consumo De Agua

Detalle y/o elemento utilizado	Cant. (L)

Estado del Tiempo / Duración

	a.m.	p.m
Soleado	x	x
Seco	x	x
Nublado		
Lluvia Pasajera		
Lluvioso		
Nubado/Soleado		

Elementos de Seguridad Industrial

Cascos: Botas: Guantes: Gafas: Cintas: reflectivas: Conos: Carnet:

Señalización

Señales preventivas:

Actividades Desarrolladas

*SE INICIA EL DIA SIN CONTRATIEMPOS

*SE DA LA BIENVENIDA AL PERSONAL DE OBRA, EXPLICANDO LOS PUNTOS A INTERVENIR

*SE CONTINUO CON LA ACTIVIDAD DE CONFORMACION-ADECUACION DE LA BANCA Y/O MEJORAMIENTO DE TERRAPLEN, EN PUNTOS CRITICOS DE LA VIA.

*SE TERMINA EL DIA SIN CONTRA TIEMPOS

Maquinaria y Equipos en Obra

Descripción	Cant.	Estado
Herramienta menor	1	1
Motoniveladora	1	1
Vibro compactador	1	1
Carrotanque	1	1

EXCELENTE.... 1 BUENO .... 2 DEFICIENTE.... 3

Accidentes en Obra

Ocurrió Algún Accidente?

SI		No	x

Hora:

Nombre:

Cargo:

Actividad que Desempeñaba

Hubo Lesión?

SI		No	x

ARQ. CARLO BRIAN RIAÑO CARREÑO
SECRETARIO DE PLANEACIÓN E INFRAESTRUCTURA

ING. FARITH FABRICCIO DOMINGUEZ NIEVES
RESIDENTE DE OBRA

DEPARTAMENTO DE ARAUCA

MUNICIPIO DE PUERTO RONDON

CONTROL DE OBRA

BITACORA DIARIA DE OBRA

Fecha:	sábado, 18 de abril de 2026	Localizacion: Vereda La Esmeralda El Paisaje	Hoja Número:	31

Contratista: G&C CONSTRUCCIONES, SERVICIOS Y SUMINISTROS SAS

CONTRATO DE OBRA No 069 DE 2026	"MANTENIMIENTO PERIODICO DE LA BANCA EN LOS PUNTOS CRITICOS DE LA VIA LA ESMERALDA EL PAISAJE EN EL MUNICIPIO DE PUERTO RONDÓN, DEPARTAMENTO DE ARAUCA"

Personal en Obra

Cargo	Cant.	Cargo	Cant.
Residente de Obra	1		
Supervisor	1		
Tecnico Electricista			
Oficial			
Ayudantes	1		
Soldador			

Consumo De Agua

Detalle y/o elemento utilizado	Cant. (L)

Estado del Tiempo / Duración

	a.m.	p.m
Soleado	x	x
Seco	x	x
Nublado		
Lluvia Pasajera		
Lluvioso		
Nubado/Soleado		

Elementos de Seguridad Industrial

Cascos: Botas: Guantes: Gafas: Cintas: reflectivas: Conos: Carnet:

Señalización

Señales preventivas:

Actividades Desarrolladas

*SE INICIA EL DIA SIN CONTRATIEMPOS

*SE REALIZA RECORRIDO INSPECCIONANDO LA VIA LA ESMERALDA EL PAISAJE, SE VERIFICA DE ACUERDO CON LAS CANTIDADES CONTRATADAS VS LAS EJECUTADAS A LA FECHA, DEBIDAMENTE REVISADAS Y APROBADAS POR EL SUPERVISOR EL Arq.CARLO BRIAN RIAÑO CARREÑO, EL CONTRATISTA G&C CONSTRUCCIONES, SERVICIOS Y SUMINISTROS S.A.S; DANDO POR FINALIZADO EL CHEQUEO, DEMOSTRANDO UNA TOTALIDAD DEL 100% INCLUYENDO EL ITEM AMBIENTAL.

*SE TERMINA EL DIA SIN CONTRA TIEMPOS

Maquinaria y Equipos en Obra

Descripción	Cant.	Estado
Herramienta menor		
Motoniveladora		
Vibro compactador		
Carrotanque		

EXCELENTE.... 1 BUENO .... 2 DEFICIENTE.... 3

Accidentes en Obra

Ocurrió Algún Accidente?

SI		No	x

Hora:

Nombre:

Cargo:

Actividad que Desempeñaba

Hubo Lesión?

SI		No	x

ARQ. CARLO BRIAN RIAÑO CARREÑO
SECRETARIO DE PLANEACIÓN E INFRAESTRUCTURA

ING. FARITH FABRICCIO DOMINGUEZ NIEVES
RESIDENTE DE OBRA

G&C Construcciones, Servicios y Suministros S.A.S
Nit. 900.511.676-6

REGISTRO FOTOGRÁFICO DE LAS ACTIVIDADES EJECUTADAS

CALLE 18 No. 25 – 85 Barrio La Esperanza Cel 314-3222324
gycsas12@hotmail.com

REGISTRO FOTOGRAFICO
INFORME ACTAFINAL DE OBRA
DEL 19 DE MARZO AL 18 DE ABRIL DE 2026

PUERTO RONDÓN ALCALDÍA MUNICIPAL

CONTRATO No:	069 DE 2026
PROYECTO:	" MANTENIMIENTO PERIODICO DE LA BANCA EN LOS PUNTOS CRITICOS DE LA VIA LA ESMERALDA EL PAISAJE EN EL MUNICIPIO DE PUERTO RONDÓN, DEPARTAMENTO DE ARAUCA"
CONTRATISTA:	G&C CONSTRUCCIONES, SERVICIOS Y SUMINISTROS S.A.S.
SUPERVISOR:	ARQ. CARLO BRIAN RIAÑO CARREÑO
FECHA DE ELABORACIÓN:	ABRIL

ANTES	**FOTO:**	**1**





Vía antes de intervención de la Conformación	**FOTO:**	**2**

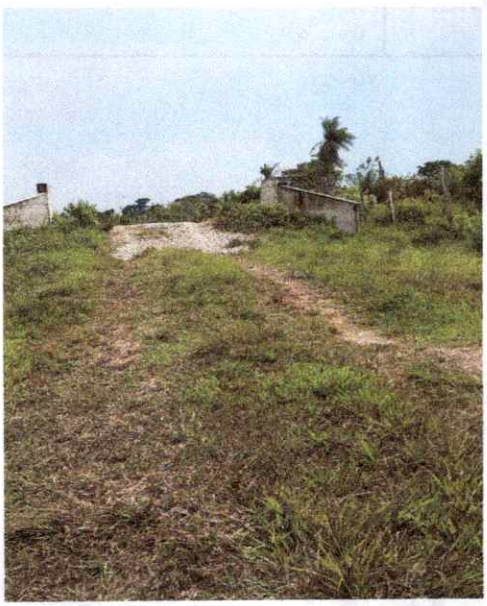



REGISTRO FOTOGRAFICO
INFORME ACTAFINAL DE OBRA
DEL 19 DE MARZO AL 18 DE ABRIL DE 2026

PUERTO RONDÓN ALCALDÍA MUNICIPAL

CONTRATO No:	069 DE 2026
PROYECTO:	" MANTENIMIENTO PERIODICO DE LA BANCA EN LOS PUNTOS CRITICOS DE LA VIA LA ESMERALDA EL PAISAJE EN EL MUNICIPIO DE PUERTO RONDÓN, DEPARTAMENTO DE ARAUCA"
CONTRATISTA:	G&C CONSTRUCCIONES, SERVICIOS Y SUMINISTROS S.A.S.
SUPERVISOR:	ARQ. CARLO BRIAN RIAÑO CARREÑO
FECHA DE ELABORACIÓN:	ABRIL

Vía antes de intervención de la Conformación	**FOTO:**	**3**



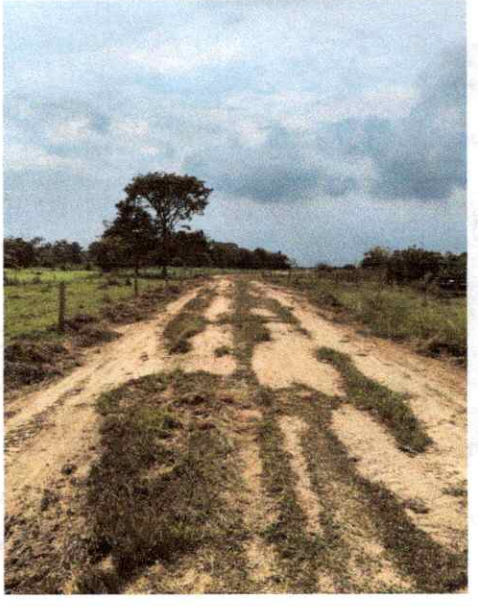

Durante las actividades de Conformación - Adecuación de la Banca y/o Mejoramiento de Terraplén	**FOTO:**	**4**





REGISTRO FOTOGRAFICO
INFORME ACTAFINAL DE OBRA
DEL 19 DE MARZO AL 18 DE ABRIL DE 2026

PUERTO RONDÓN ALCALDÍA MUNICIPAL

CONTRATO No:	069 DE 2026
PROYECTO:	" MANTENIMIENTO PERIODICO DE LA BANCA EN LOS PUNTOS CRITICOS DE LA VIA LA ESMERALDA EL PAISAJE EN EL MUNICIPIO DE PUERTO RONDÓN, DEPARTAMENTO DE ARAUCA"
CONTRATISTA:	G&C CONSTRUCCIONES, SERVICIOS Y SUMINISTROS S.A.S.
SUPERVISOR:	ARQ. CARLO BRIAN RIAÑO CARREÑO
FECHA DE ELABORACIÓN:	ABRIL

Durante las actividades de Conformación - Adecuación de la Banca y/o Mejoramiento de Terraplén	**FOTO:**	**5**



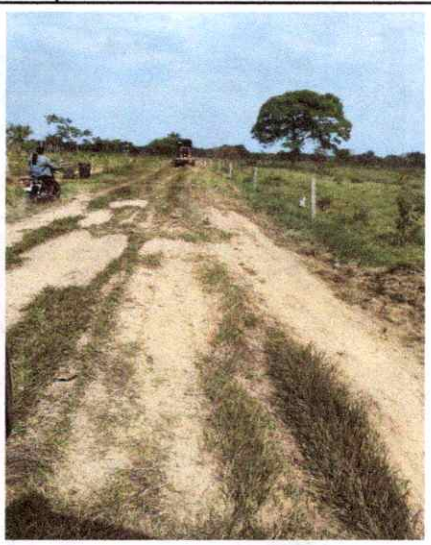

Durante las actividades de Conformación - Adecuación de la Banca y/o Mejoramiento de Terraplén	**FOTO:**	**6**

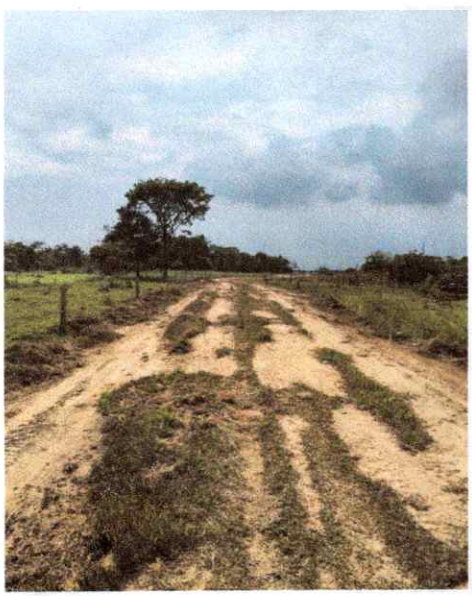



REGISTRO FOTOGRAFICO
INFORME ACTAFINAL DE OBRA
DEL 19 DE MARZO AL 18 DE ABRIL DE 2026

PUERTO RONDÓN ALCALDÍA MUNICIPAL

CONTRATO No:	069 DE 2026
PROYECTO:	" MANTENIMIENTO PERIODICO DE LA BANCA EN LOS PUNTOS CRITICOS DE LA VIA LA ESMERALDA EL PAISAJE EN EL MUNICIPIO DE PUERTO RONDÓN, DEPARTAMENTO DE ARAUCA"
CONTRATISTA:	G&C CONSTRUCCIONES, SERVICIOS Y SUMINISTROS S.A.S.
SUPERVISOR:	ARQ. CARLO BRIAN RIAÑO CARREÑO
FECHA DE ELABORACIÓN:	ABRIL

Durante las actividades de Conformación - Adecuación de la Banca y/o Mejoramiento de Terraplén	**FOTO:**	**7**

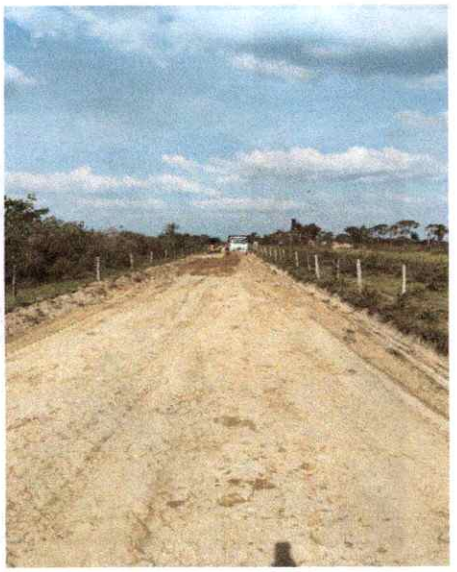

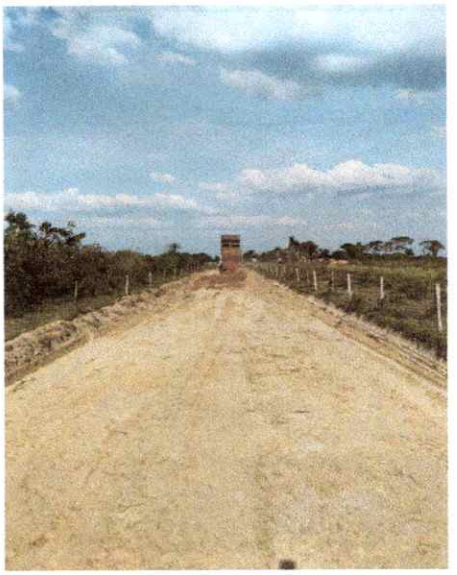

Durante las actividades de Conformación - Adecuación de la Banca y/o Mejoramiento de Terraplén	**FOTO:**	**8**





REGISTRO FOTOGRAFICO
INFORME ACTAFINAL DE OBRA
DEL 19 DE MARZO AL 18 DE ABRIL DE 2026

PUERTO RONDÓN ALCALDÍA MUNICIPAL

CONTRATO No:	069 DE 2026
PROYECTO:	" MANTENIMIENTO PERIODICO DE LA BANCA EN LOS PUNTOS CRITICOS DE LA VIA LA ESMERALDA EL PAISAJE EN EL MUNICIPIO DE PUERTO RONDÓN, DEPARTAMENTO DE ARAUCA"
CONTRATISTA:	G&C CONSTRUCCIONES, SERVICIOS Y SUMINISTROS S.A.S.
SUPERVISOR:	ARQ. CARLO BRIAN RIAÑO CARREÑO
FECHA DE ELABORACIÓN:	ABRIL

Durante las actividades de Conformación - Adecuación de la Banca y/o Mejoramiento de Terraplén	**FOTO:**	**9**

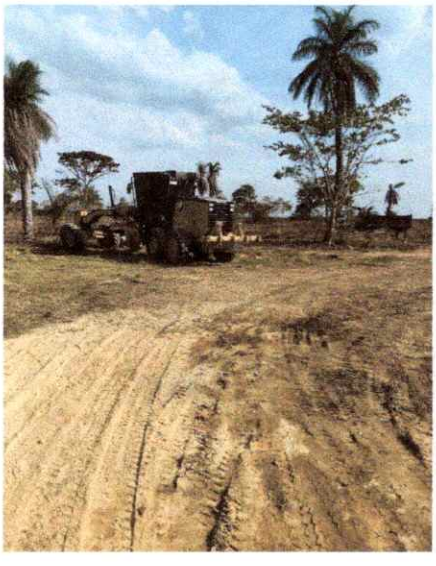

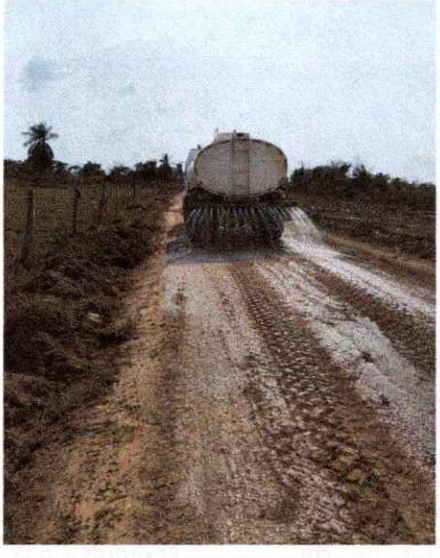

Durante las actividades de Conformación - Adecuación de la Banca y/o Mejoramiento de Terraplén	**FOTO:**	**10**

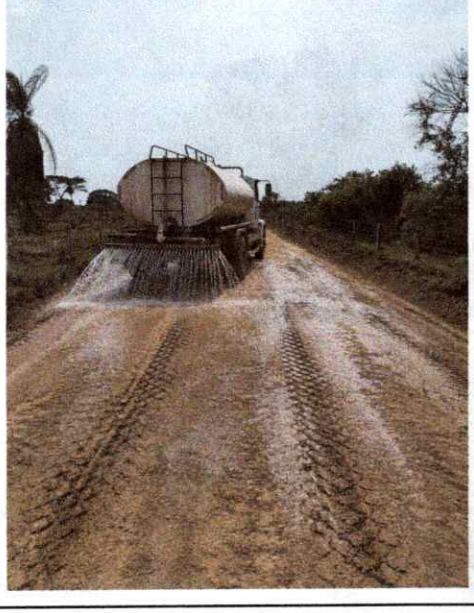



REGISTRO FOTOGRAFICO
INFORME ACTAFINAL DE OBRA
DEL 19 DE MARZO AL 18 DE ABRIL DE 2026

PUERTO RONDÓN ALCALDÍA MUNICIPAL

CONTRATO No:	069 DE 2026
PROYECTO:	" MANTENIMIENTO PERIODICO DE LA BANCA EN LOS PUNTOS CRITICOS DE LA VIA LA ESMERALDA EL PAISAJE EN EL MUNICIPIO DE PUERTO RONDÓN, DEPARTAMENTO DE ARAUCA"
CONTRATISTA:	G&C CONSTRUCCIONES, SERVICIOS Y SUMINISTROS S.A.S.
SUPERVISOR:	ARQ. CARLO BRIAN RIAÑO CARREÑO
FECHA DE ELABORACIÓN:	ABRIL

Durante las actividades de Conformación - Adecuación de la Banca y/o Mejoramiento de Terraplén	**FOTO:**	**11**





Durante las actividades de Conformación - Adecuación de la Banca y/o Mejoramiento de Terraplén	**FOTO:**	**12**



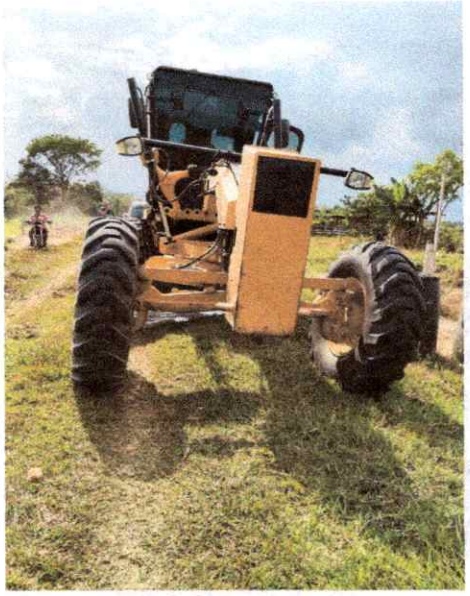

REGISTRO FOTOGRAFICO
INFORME ACTAFINAL DE OBRA
DEL 19 DE MARZO AL 18 DE ABRIL DE 2026

PUERTO RONDÓN ALCALDÍA MUNICIPAL

CONTRATO No:	069 DE 2026
PROYECTO:	" MANTENIMIENTO PERIODICO DE LA BANCA EN LOS PUNTOS CRITICOS DE LA VIA LA ESMERALDA EL PAISAJE EN EL MUNICIPIO DE PUERTO RONDÓN, DEPARTAMENTO DE ARAUCA"
CONTRATISTA:	G&C CONSTRUCCIONES, SERVICIOS Y SUMINISTROS S.A.S.
SUPERVISOR:	ARQ. CARLO BRIAN RIAÑO CARREÑO
FECHA DE ELABORACIÓN:	ABRIL

Terminacion de las actividades de Conformación - Adecuación de la Banca y/o Mejoramiento de Terraplén	**FOTO:**	**13**





Terminacion de las actividades de Conformación - Adecuación de la Banca y/o Mejoramiento de Terraplén	**FOTO:**	**14**

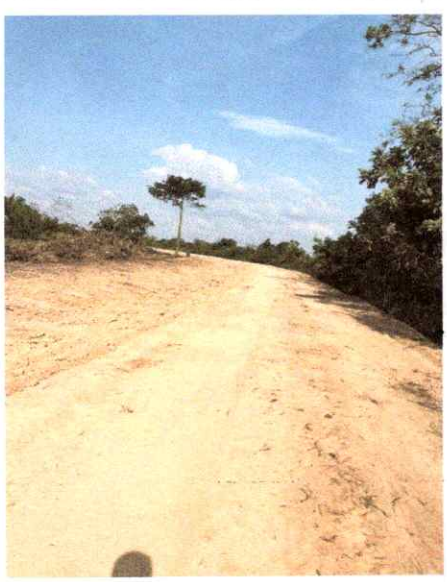



G&C Construcciones, Servicios y Suministros S.A.S
Nit. 900.511.676-6

PROGRAMACIÓN DE OBRA INICIAL Y ACTUALIZACION DEL CRONOGRAMA

CALLE 18 No. 25 – 85 Barrio La Esperanza Cel 314-3222324
gycsas12@hotmail.com

PROGRAMACION INICIAL - CONTRATO DE OBRA
PUBLICA No 069-2026

PUERTO RONDÓN
ALCALDÍA MUNICIPAL

DURACION DEL PROYECTO: UN (1) MES				MES 1																												
ITEM	ACTIVIDAD	UNIDAD	CANTIDAD	19-MAR-26 A 25-MAR-26							26-MAR-26 A 01-ABR-26							02-ABR-26 A 08-ABR-26							09-ABR-26 A 15-ABR-26							16-ABR-26 A 18-ABR-26		
				19	20	21	22	23	24	25	26	27	28	29	30	31	1	2	3	4	5	6	7	8	9	10	11	12	13	14	15	16	17	18
1	MEJORAMIENTO VIA ESMERALDA PAISAJE																																	
1,1	CONFORMACION-ADECUACION DE LA BANCA Y/O MEJORAMIENTO DE TERRAPLEN	M2	12950,00																															
1,2	MITIGACION AMBIENTAL	GLB	1,00																															

ING. FARITH FABRICCIO NIEVES DOMINGUEZ
RESIDENTE DE OBRA

PROGRAMACION FINAL - CONTRATO DE OBRA
PUBLICA No 069-2026

PUERTO RONDÓN
ALCALDÍA MUNICIPAL

DURACION DEL PROYECTO: UN (1) MES				MES 1																												
ITEM	ACTIVIDAD	UNIDAD	CANTIDAD	19-MAR-26 A 25-MAR-26							26-MAR-26 A 01-ABR-26							02-ABR-26 A 08-ABR-26							09-ABR-26 A 15-ABR-26							16-ABR-26 A 18-ABR-26		
				19	20	21	22	23	24	25	26	27	28	29	30	31	1	2	3	4	5	6	7	8	9	10	11	12	13	14	15	16	17	18
1	MEJORAMIENTO VIA ESMERALDA PAISAJE																																	
1,1	CONFORMACION-ADECUACION DE LA BANCA Y/O MEJORAMIENTO DE TERRAPLEN	M2	12950,00																															
1,2	MITIGACION AMBIENTAL	GLB	1,00																															

ING. FARITH FABRICCIO NIEVES DOMINGUEZ
RESIDENTE DE OBRA

G&C Construcciones, Servicios y Suministros S.A.S
Nit. 900.511.676-6

COPIA DE PLANILLAS DE NÓMINA FIRMADAS POR EL PERSONAL

CALLE 18 No. 25 – 85 Barrio La Esperanza Cel 314-3222324
gycsas12@hotmail.com

"MANTENIMIENTO PERIODICO DE LA BANCA EN LOS PUNTOS CRITICOS DE LA VIA LA ESMERALDA EL PAISAJE EN EL MUNICIPIO DE PUERTO RONDÓN, DEPARTAMENTO DE ARAUCA"

PUERTO RONDÓN ALCALDÍA MUNICIPAL

CONTRATISTA:	G&C CONSTRUCCIONES, SERVICIOS Y SUMINISTROS S.	RESPONSABLE DEL REPORTE:	CARLOS RUBEN QUINTERO GRANADOS	CORREO:	gycsas12@hotmail.com
TOTAL PERSONAL CONTRATADO EN OBRA: 3		LOCAL:		FECHA ACTUALIZACION:	31/03/2026

ITEM	CEDULA	NOMBRES Y APELLIDOS	CARGO	TIPO MANO DE OBRA (MOC/MONC)	SALARIO	PROCEDENCIA (AI, LOCAL, REGIONAL, NACIONAL)	MUNICIPIO	ZONA	CONTRATISTA	FECHA DE INGRESO (D/M/A)	FECHA DE RETIRO (D/M/A)	FIRMAS
1	88254335	CARLOS RUBEN QUINTERO GRANADOS	R/L	MOC	$ 1.750.905,00	REGIONAL	TAME	CASCO URBANO	G&C CONSTRUCCIONES, SERVICIOS Y SUMINISTROS S.A.S.	1/03/2026	31/03/2026	
2	1115726230	FARITH FABRICCIO NIEVES DOMINGUEZ	RESIDENTE DE OBRA	MOC	$ 1.750.905,00	REGIONAL	TAME	CASCO URBANO	G&C CONSTRUCCIONES, SERVICIOS Y SUMINISTROS S.A.S.	18/03/2026	30/03/2026	

CARLOS RUBEN QUINTERO GRANADOS
R/L G&C CONSTRUCCIONES, SERVICIOS Y SUMINISTROS S.A.S.

"MANTENIMIENTO PERIODICO DE LA BANCA EN LOS PUNTOS CRITICOS DE LA VIA LA ESMERALDA EL PAISAJE EN EL MUNICIPIO DE PUERTO RONDÓN, DEPARTAMENTO DE ARAUCA"

PUERTO RONDÓN ALCALDÍA MUNICIPAL

CONTRATISTA:	G&C CONSTRUCCIONES, SERVICIOS Y SUMINISTROS S.	RESPONSABLE DEL REPORTE:	CARLOS RUBEN QUINTERO GRANADOS	CORREO:	gycsas12@hotmail.com
TOTAL PERSONAL CONTRATADO EN OBRA: 3		LOCAL:		FECHA ACTUALIZACION:	18/04/2026

ITEM	CEDULA	NOMBRES Y APELLIDOS	CARGO	TIPO MANO DE OBRA (MOC/MONC)	SALARIO	PROCEDENCIA (AI, LOCAL, REGIONAL, NACIONAL)	MUNICIPIO	ZONA	CONTRATISTA	FECHA DE INGRESO (D/M/A)	FECHA DE RETIRO (D/M/A)	FIRMAS
1	88254335	CARLOS RUBEN QUINTERO GRANADOS	R/L	MOC	$ 1.750.905,00	REGIONAL	TAME	CASCO URBANO	G&C CONSTRUCCIONES, SERVICIOS Y SUMINISTROS S.A.S.	1/04/2026	30/04/2026	
2	1115726230	FARITH FABRICCIO NIEVES DOMINGUEZ	RESIDENTE DE OBRA	MOC	$ 1.750.905,00	REGIONAL	TAME	CASCO URBANO	G&C CONSTRUCCIONES, SERVICIOS Y SUMINISTROS S.A.S.	1/04/2026	18/04/2026	
3	96.122.184	CARLOS ALEXIS HIDALGO GARCIA	AYUDANTE DE OBRA	MONC	$ 1.750.905,00	REGIONAL	PUERTO RONDON	CASCO URBANO	G&C CONSTRUCCIONES, SERVICIOS Y SUMINISTROS S.A.S.	1/04/2026	18/04/2026	

CARLOS RUBEN QUINTERO GRANADOS
R/L G&C CONSTRUCCIONES, SERVICIOS Y SUMINISTROS S.A.S.

G&C Construcciones, Servicios y Suministros S.A.S
Nit. 900.511.676-6

COPIA DE PLANILLAS DE PAGO DE LA SEGURIDAD SOCIAL DE LA EMPRESA CONTRATISTA

CALLE 18 No. 25 – 85 Barrio La Esperanza Cel 314-3222324
gycsas12@hotmail.com

PLANILLA INTEGRADA AUTOLIQUIDACIÓN APORTES
SOPORTE DE PAGO GENERAL

Bancolombia

DATOS GENERALES DEL APORTANTE

TIPO IDENTIFICACIÓN:	NIT	NÚMERO DE IDENTIFICACIÓN:	900511676
NOMBRE Ó RAZÓN SOCIAL:			GC CONSTRUCCIONES SERVICIOS Y SUMINISTROS SAS GC SAS
CIUDAD/MUNICIPIO:	ARAUCA	DEPARTAMENTO:	ARAUCA
DIRECCIÓN:	CALLE 15 NO 26 - 24 ARAUCA	TELÉFONO:	8851546
TIPO APORTANTE:	01-EMPLEADOR	CLASE APORTANTE:	D-APORTANTE BENEFICIARIO DE LA LEY 1429
TIPO EMPRESA:	PRIVADA	ACTIVIDAD ECONÓMICA:	Construcción de otras obras de ingeniería civil.
FORMA DE PRESENTACIÓN:	SUCURSAL	SUCURSAL / DEPENDENCIA:	001 - ARAUCA OFICINA
APORTANTE EXONERADO PAGO APORTES SALUD, SENA E ICBF (REFORMA TRIBUTARIA)			SI

DATOS GENERALES DE LA PLANILLA

NÚMERO PLANILLA:			6014408746	TIPO DE PLANILLA:			E-EMPLEADOS
PERIODO COTIZACIÓN OTROS	MES	marzo	AÑO 2026	PERIODO COTIZACIÓN SALUD:	MES	abril	AÑO 2026
DÍAS DE MORA:			15				
FECHA PAGO (aaaa/mm/dd)			2026/05/06	NÚMERO AUTORIZACIÓN:			283733099

TOTAL APORTES A PENSIÓN

ADMINISTRADORA		No. COTIZANTES	COTIZACIÓN	APORTES VOLUNTARIOS		FSP		MORA		TOTALES		
CÓDIGO	NOMBRE			EMPLEADOR	COTIZANTE	SOLIDARIDAD	SUBSISTENCIA	COTIZACIÓN	FSP	APORTES	MORA	VALOR PAGADO
230201	230201- PROTECCION	1	$ 121,400	$ 0	$ 0	$ 0	$ 0	$ 1,300	$ 0	$ 121,400	$ 1,300	$ 122,700
230301	230301-PORVENIR	5	$ 644,700	$ 0	$ 0	$ 0	$ 0	$ 6,700	$ 0	$ 644,700	$ 6,700	$ 651,400
SUBTOTALES:										**$ 766,100**	**$ 8,000**	**$ 774,100**

TOTAL APORTES A SALUD

ADMINISTRADORA		No. COTIZANTES	INCAPACIDAD POR ENFERMEDAD		LICENCIA MATERNIDAD		SALDO A FAVOR		LIQUIDACIÓN		MORA		TOTALES			
CÓDIGO	NOMBRE		NÚMERO AUTORIZACIÓN	VALOR	NÚMERO AUTORIZACIÓN	VALOR	PLANILLA	VALOR	COTIZACION	VALOR ADRES	COTIZACION	VALOR ADRES	APORTES	MORA	DESCUENTO	VALOR PAGADO
EPS005	EPS005-SANITAS S.A	4		$ 0		$ 0		$ 0	$ 142,600	$ 0	$ 1,500	$ 0	$ 142,600	$ 1,500	$ 0	$ 144,100
EPS041	NUEVA EPS CM	1		$ 0		$ 0		$ 0	$ 18,700	$ 0	$ 200	$ 0	$ 18,700	$ 200	$ 0	$ 18,900
EPS037	EPS037-NUEVA EPS	1		$ 0		$ 0		$ 0	$ 30,400	$ 0	$ 400	$ 0	$ 30,400	$ 400	$ 0	$ 30,800
SUBTOTALES:													**$ 191,700**	**$ 2,100**	**$ 0**	**$ 193,800**

TOTAL APORTES A RIESGOS PROFESIONALES

ADMINISTRADORA		No. COTIZANTES	INCAPACIDAD IRP			SALDO A FAVOR		LIQUIDACIÓN	TOTALES			
CÓDIGO	NOMBRE		NÚMERO AUTORIZACIÓN	VALOR	PAGO A OTROS RIESGOS	PLANILLA	VALOR	COTIZACIÓN	APORTES	MORA	DESCUENTO	VALOR PAGADO
14-23	14-23-POSITIVA COMPAÑIA DE SEGUROS S.A	6		$ 0	$ 0		$ 0	$ 220,600	$ 220,600	$ 2,300	$ 0	$ 222,900
SUBTOTALES:									**$ 220,600**	**$ 2,300**	**$ 0**	**$ 222,900**

TOTAL APORTES A CAJA DE COMPENSACIÓN FAMILIAR

ADMINISTRADORA		No. COTIZANTES	TOTALES		
CÓDIGO	NOMBRE		APORTES	MORA	VALOR PAGADO
CCF67	CCF67-COMFIAR	6	$ 191,700	$ 2,000	$ 193,700
SUBTOTALES:			**$ 191,700**	**$ 2,000**	**$ 193,700**

LIQUIDACIÓN DETALLADA APORTES

DATOS DEL COTIZANTE									NOVEDADES																					SEGURIDAD SOCIAL																						PARAFISCALES							
																														PENSIÓN							SALUD							ARP					CCF							
Nº	IDENTIFICACIÓN	NOMBRES	TIPO COTIZANTE	SUBTIPO COTIZANTE	SALARIO BÁSICO	TIPO DE SALARIO	COLOMBIANO	EXTRANJERO	REFORMA TRIBUTARIA	ING	RET	TDE	TAE	TDP	TAP	COR	VSP	VST	SLN	COM	IGE	LMA	VAC	AVP	VCT	IRP	ADMIN	DIAS COT	IBC	COTIZACIÓN	FSP SUBSISTENCIA	FSP SOLIDARIDAD	APORTES VOLUNTARIOS EMPLEADOR	APORTES VOLUNTARIOS EMPLEADO	INDICADOR TARIFA ESPECIAL	TOTAL APORTE	ADMIN	DIAS COT	IBC	COTIZACIÓN	VALOR ADRES	TOTAL APORTE	ADMIN	DIAS COT	IBC	CENTRO DE TRABAJO	TOTAL APORTE	DIAS COT	ISC	ADMIN	TOTAL APORTE	SENA TOTAL APORTE	ICBF TOTAL APORTE	ESAP TOTAL APORTE	MINEDU TOTAL APORTE
1	CC 1152726230	DOMINGUEZ NIEVES FARITH FARNICIO	DEPEND		$ 1,750,905	FIJO			SI	16																	230201-PROTECCION	13	$ 758,726	$ 121,400	$ 0	$ 0	$ 0	$ 0	Normal	$ 121,400	EPS037-NUEVA EPS	13	$ 758,726	$ 30,400	$ 0	$ 30,400	14-23-POSITIVA COMPAÑIA DE SEGUROS S.A	13	$ 758,726	1711001	$ 52,900	13	$ 758,726	CCF67-COMFIAR	$ 30,400	$ 0	$ 0	$ 0	$ 0
2	CC 1119511560	DE AGUERA PAULA YESENIA	DEPEND		$ 1,750,905	FIJO			SI	16																	230301-PORVENIR	15	$ 875,453	$ 140,100	$ 0	$ 0	$ 0	$ 0	Normal	$ 140,100	EPS005-SANITAS S.A	15	$ 875,453	$ 35,100	$ 0	$ 35,100	14-23-POSITIVA COMPAÑIA DE SEGUROS S.A	15	$ 875,453	1711001	$ 61,000	15	$ 875,453	CCF67-COMFIAR	$ 35,100	$ 0	$ 0	$ 0	$ 0
3	CC 1119512212	QUEVEDO SALAZAR ANGEL RAMON	DEPEND		$ 1,750,905	FIJO			SI	23																	230301-PORVENIR	8	$ 466,908	$ 74,800	$ 0	$ 0	$ 0	$ 0	Normal	$ 74,800	EPS005-SANITAS S.A	8	$ 466,908	$ 18,700	$ 0	$ 18,700	14-23-POSITIVA COMPAÑIA DE SEGUROS S.A	8	$ 466,908	1711001	$ 32,500	8	$ 466,908	CCF67-COMFIAR	$ 18,700	$ 0	$ 0	$ 0	$ 0
4	CC 1119512504	MILLER GOMEZ LIBER JULIAN	DEPEND		$ 1,750,905	FIJO			SI	23																	230301-PORVENIR	8	$ 466,908	$ 74,800	$ 0	$ 0	$ 0	$ 0	Normal	$ 74,800	EPS005-SANITAS S.A	8	$ 466,908	$ 18,700	$ 0	$ 18,700	14-23-POSITIVA COMPAÑIA DE SEGUROS S.A	8	$ 466,908	1711001	$ 32,500	8	$ 466,908	CCF67-COMFIAR	$ 18,700	$ 0	$ 0	$ 0	$ 0
5	CC 1125551635	REYES FLOREZ KRISTIAN ANDRES	DEPEND		$ 1,750,905	FIJO			SI	23																	230301-PORVENIR	8	$ 466,908	$ 74,800	$ 0	$ 0	$ 0	$ 0	Normal	$ 74,800	NUEVA EPS CM	8	$ 466,908	$ 18,700	$ 0	$ 18,700	14-23-POSITIVA COMPAÑIA DE SEGUROS S.A	8	$ 466,908	1711001	$ 32,500	8	$ 466,908	CCF67-COMFIAR	$ 18,700	$ 0	$ 0	$ 0	$ 0
6	CC 86254335	GRANADOS QUINTERO CARLOS ALBEIN	DEPEND		$ 1,750,905	FIJO			SI																		230301-PORVENIR	30	$ 1,750,905	$ 280,200	$ 0	$ 0	$ 0	$ 0	Normal	$ 280,200	EPS005-SANITAS S.A	30	$ 1,750,905	$ 70,100	$ 0	$ 70,100	14-23-POSITIVA COMPAÑIA DE SEGUROS S.A	30	$ 1,750,905	1711001	$ 9,200	30	$ 1,750,905	CCF67-COMFIAR	$ 70,100	$ 0	$ 0	$ 0	$ 0

TOTAL PAGADO: $ 1.384.500

274

PLANILLA INTEGRADA AUTOLIQUIDACIÓN APORTES
SOPORTE DE PAGO GENERAL

Bancolombia

DATOS GENERALES DEL APORTANTE

TIPO IDENTIFICACIÓN:	NIT	NÚMERO DE IDENTIFICACIÓN:	900511676
NOMBRE O RAZÓN SOCIAL:			GC CONSTRUCCIONES SERVICIOS Y SUMINISTROS SAS GC SAS
CIUDAD/MUNICIPIO:	ARAUCA	DEPARTAMENTO:	ARAUCA
DIRECCIÓN:	CALLE 16 NO 28 - 24 ARAUCA	TELÉFONO:	8851545
TIPO APORTANTE:	01-EMPLEADOR	CLASE APORTANTE:	D-APORTANTE BENEFICIARIO DE LA LEY 1429
TIPO EMPRESA:	PRIVADA	ACTIVIDAD ECONÓMICA:	Construcción de otras obras de ingeniería civil.
FORMA DE PRESENTACIÓN:	SUCURSAL	SUCURSAL / DEPENDENCIA:	001 - ARAUCA OFICINA
APORTANTE EXONERADO PAGO APORTES SALUD, SENA E ICBF (REFORMA TRIBUTARIA)			SI

DATOS GENERALES DE LA PLANILLA

NÚMERO PLANILLA:		5016678341		TIPO DE PLANILLA:			E-EMPLEADOS
PERIODO COTIZACIÓN OTROS	MES	abril AÑO	2026	PERIODO COTIZACIÓN SALUD:	MES	mayo AÑO	2026
DÍAS DE MORA:		0					
FECHA PAGO (aaaa/mm/dd)		2026/05/05		NÚMERO AUTORIZACIÓN:			283772671

TOTAL APORTES A PENSIÓN

ADMINISTRADORA		No. COTIZANTES	COTIZACIÓN	APORTES VOLUNTARIOS		FSP		MORA		TOTALES		
CÓDIGO	NOMBRE			EMPLEADOR	COTIZANTE	SOLIDARIDAD	SUBSISTENCIA	COTIZACIÓN	FSP	APORTES	MORA	VALOR PAGADO
230201	230201- PROTECCION	1	$ 168,100	$ 0	$ 0	$ 0	$ 0	$ 0	$ 0	$ 168,100	$ 0	$ 168,100
230301	230301-PORVENIR	7	$ 1,120,800	$ 0	$ 0	$ 0	$ 0	$ 0	$ 0	$ 1,120,800	$ 0	$ 1,120,800
SUBTOTALES										**$ 1,288,900**	**$ 0**	**$ 1,288,900**

TOTAL APORTES A SALUD

ADMINISTRADORA		No. COTIZANTES	INCAPACIDAD POR ENFERMEDAD		LICENCIA MATERNIDAD		SALDO A FAVOR		LIQUIDACIÓN		MORA		TOTALES			
CÓDIGO	NOMBRE		NÚMERO AUTORIZACIÓN	VALOR	NÚMERO AUTORIZACIÓN	VALOR	PLANILLA	VALOR	COTIZACIÓN	VALOR ADRES	COTIZACIÓN	VALOR ADRES	APORTES	MORA	DESCUENTO	VALOR PAGADO
EPS037	EPS037-NUEVA EPS	1		$ 0		$ 0		$ 0	$ 42,100	$ 0	$ 0	$ 0	$ 42,100	$ 0	$ 0	$ 42,100
EPS041	NUEVA EPS CM	1		$ 0		$ 0		$ 0	$ 35,100	$ 0	$ 0	$ 0	$ 35,100	$ 0	$ 0	$ 35,100
EPS005	EPS005-SANITAS S.A	5		$ 0		$ 0		$ 0	$ 245,500	$ 0	$ 0	$ 0	$ 245,500	$ 0	$ 0	$ 245,500
SUBTOTALES													**$ 322,700**	**$ 0**	**$ 0**	**$ 322,700**

TOTAL APORTES A RIESGOS PROFESIONALES

ADMINISTRADORA		No. COTIZANTES	INCAPACIDAD IRP			SALDO A FAVOR		LIQUIDACIÓN	TOTALES			
CÓDIGO	NOMBRE		NÚMERO AUTORIZACIÓN	VALOR	PAGO A OTROS RIESGOS	PLANILLA	VALOR	COTIZACIÓN	APORTES	MORA	DESCUENTO	VALOR PAGADO
14-23	14-23-POSITIVA COMPAÑIA DE SEGUROS S.A	6		$ 0	$ 0		$ 0	$ 448,400	$ 448,400	$ 0	$ 0	$ 448,400
SUBTOTALES									**$ 448,400**	**$ 0**	**$ 0**	**$ 448,400**

TOTAL APORTES A CAJA DE COMPENSACIÓN FAMILIAR

ADMINISTRADORA		No. COTIZANTES	TOTALES		
CÓDIGO	NOMBRE		APORTES	MORA	VALOR PAGADO
CCF67	CCF67-COMFIAR	6	$ 322,700	$ 0	$ 322,700
SUBTOTALES			**$ 322,700**	**$ 0**	**$ 322,700**

LIQUIDACIÓN DETALLADA APORTES

DATOS DEL COTIZANTE									NOVEDADES																			SEGURIDAD SOCIAL																						PARAFISCALES					
																												PENSIÓN							SALUD							ARP												
Nº	IDENTIFICACIÓN	NOMBRES	TIPO COTIZANTE	SUBTIPO COTIZANTE	SALARIO BÁSICO	TIPO DE SALARIO	COLOMBIANO	EXTRANJERO	REFORMA TRIBUTARIA	ING	RET	TDE	TAE	TDP	TAP	COR	VSP	VST	SLN	COM	IGE	LMA	VAC	AVP	VCT	IRP	ADMIN	DÍAS COT.	IBC	COTIZACIÓN	FSP SUBSISTENCIA	FSP SOLIDARIDAD	APORTES VOLUNTARIOS EMPLEADOR	APORTES VOLUNTARIOS EMPLEADO	INDICADOR TARIFA ESPECIAL	TOTAL APORTE	ADMIN	DÍAS COT.	IBC	COTIZACIÓN	VALOR ADRES	TOTAL APORTE	ADMIN	DÍAS COT.	IBC	CENTRO DE TRABAJO	TOTAL APORTE	DÍAS COT.	ISC	CCF ADMIN	CCF TOTAL APORTE	SENA TOTAL APORTE	ICBF TOTAL APORTE	ESAP TOTAL APORTE	MINEDU TOTAL APORTE
1	CC 1115728235	DOMINGUEZ NIEVES FARITH FABRICIO	DEPEND		$ 1,750,905	FIJO			SI	16																	230201-PROTECCION	16	$ 1,050,543	$ 168,100	$ 0	$ 0	$ 0	$ 0	Normal	$ 168,100	EPS037-NUEVA EPS	16	$ 1,050,543	$ 42,100	$ 0	$ 42,100	14-23-POSITIVA COMPAÑIA DE SEGUROS S.A	16	$ 1,050,543	1711001	$ 73,200	16	$ 1,050,543	CCF67-COMFIAR	$ 42,100	$ 0	$ 0	$ 0	$ 0
2	CC 1119511569	GIL FIGUERA PAULA YISELMA	DEPEND		$ 1,750,905	FIJO			SI	15																	230301-PORVENIR	15	$ 875,453	$ 140,100	$ 0	$ 0	$ 0	$ 0	Normal	$ 140,100	EPS005-SANITAS S.A	15	$ 875,453	$ 35,100	$ 0	$ 35,100	14-23-POSITIVA COMPAÑIA DE SEGUROS S.A	15	$ 875,453	1711001	$ 61,000	15	$ 875,453	CCF67-COMFIAR	$ 35,100	$ 0	$ 0	$ 0	$ 0
3	CC 1119512212	GUERRERO SALAZAR ANGEL RAMON	DEPEND		$ 1,750,905	FIJO			SI	15																	230301-PORVENIR	15	$ 875,453	$ 140,100	$ 0	$ 0	$ 0	$ 0	Normal	$ 140,100	EPS005-SANITAS S.A	15	$ 875,453	$ 35,100	$ 0	$ 35,100	14-23-POSITIVA COMPAÑIA DE SEGUROS S.A	15	$ 875,453	1711001	$ 61,000	15	$ 875,453	CCF67-COMFIAR	$ 35,100	$ 0	$ 0	$ 0	$ 0
4	CC 1119512504	MILLER GOMEZ LEBER JULIAN	DEPEND		$ 1,750,905	FIJO			SI	10																	230301-PORVENIR	10	$ 583,635	$ 93,400	$ 0	$ 0	$ 0	$ 0	Normal	$ 93,400	EPS005-SANITAS S.A	10	$ 583,635	$ 23,400	$ 0	$ 23,400	14-23-POSITIVA COMPAÑIA DE SEGUROS S.A	10	$ 583,635	1711001	$ 40,700	10	$ 583,635	CCF67-COMFIAR	$ 23,400	$ 0	$ 0	$ 0	$ 0
5	CC 1125551835	REYES FLOREZ KRISTIAN ANDRES	DEPEND		$ 1,750,905	FIJO			SI	15																	230301-PORVENIR	15	$ 875,453	$ 140,100	$ 0	$ 0	$ 0	$ 0	Normal	$ 140,100	NUEVA EPS CM	15	$ 875,453	$ 35,100	$ 0	$ 35,100	14-23-POSITIVA COMPAÑIA DE SEGUROS S.A	15	$ 875,453	1711001	$ 61,000	15	$ 875,453	CCF67-COMFIAR	$ 35,100	$ 0	$ 0	$ 0	$ 0
6	CC 88254335	CABRALES QUINTERO CARLOS ALBERTO	DEPEND		$ 1,750,905	FIJO			SI																		230301-PORVENIR	30	$ 1,750,905	$ 280,200	$ 0	$ 0	$ 0	$ 0	Normal	$ 280,200	EPS005-SANITAS S.A	30	$ 1,750,905	$ 70,100	$ 0	$ 70,100	14-23-POSITIVA COMPAÑIA DE SEGUROS S.A	30	$ 1,750,905	1711001	$ 8,200	30	$ 1,750,905	CCF67-COMFIAR	$ 70,100	$ 0	$ 0	$ 0	$ 0

PLANILLA INTEGRADA AUTOLIQUIDACIÓN APORTES
SOPORTE DE PAGO GENERAL

Bancolombia

DATOS GENERALES DEL APORTANTE

TIPO IDENTIFICACIÓN:	NIT	NÚMERO DE IDENTIFICACIÓN:	900511676
NOMBRE Ó RAZÓN SOCIAL:			GC CONSTRUCCIONES SERVICIOS Y SUMINISTROS SAS GC SAS
CIUDAD/MUNICIPIO:	ARAUCA	DEPARTAMENTO:	ARAUCA
DIRECCIÓN:	CALLE 16 NO 26 - 24 ARAUCA	TELÉFONO:	8851546
TIPO APORTANTE:	01-EMPLEADOR	CLASE APORTANTE:	D-APORTANTE BENEFICIARIO DE LA LEY 1429
TIPO EMPRESA:	PRIVADA	ACTIVIDAD ECONÓMICA:	Construcción de otras obras de ingeniería civil
FORMA DE PRESENTACIÓN:	SUCURSAL	SUCURSAL / DEPENDENCIA:	001 - ARAUCA OFICINA
APORTANTE EXONERADO PAGO APORTES SALUD, SENA E ICBF (REFORMA TRIBUTARIA)			SI

DATOS GENERALES DE LA PLANILLA

NÚMERO PLANILLA:	6016678341			TIPO DE PLANILLA:			E-EMPLEADOS
PERIODO COTIZACIÓN OTROS	MES	abril	AÑO 2026	PERIODO COTIZACIÓN SALUD:	MES	mayo	AÑO 2026
DIAS DE MORA	0						
FECHA PAGO (aaaa/mm/dd)	2026/05/06			NÚMERO AUTORIZACIÓN			283772671

LIQUIDACIÓN DETALLADA APORTES

| DATOS DEL COTIZANTE | | | | | | | | | NOVEDADES | | | | | | | | |

G&C Construcciones, Servicios y Suministros S.A.S
Nit. 900.511.676-6

CERTIFICADOS DE PAGO DE APORTES PARAFISCALES

CALLE 18 No. 25 – 85 Barrio La Esperanza Cel 314-3222324
gycsas12@hotmail.com

G&C Construcciones, Servicios y Suministros S.A.S
Nit. 900.511.676-6

PAGOS AL SISTEMA DE SEGURIDAD SOCIAL Y APORTES LEGALES

CARLOS RUBÉN GRANADOS QUINTERO identificado con cedula de ciudadanía No. 88.254.335 de Cúcuta en mi condición de representante legal de **G&C CONSTRUCCIONES, SERVICIOS Y SUMINISTROS S.A.S** identificada con el NIT No. 900.511.676-6, bajo la gravedad del juramento, certifico el pago de los aportes de salud, riesgos laborales, pensiones y aportes a las cajas de compensación familiar, al Instituto Colombiano de Bienestar Familiar, al Servicio Nacional de Aprendizaje y al Fondo Nacional de Formación Profesional para la Industria de Construcción *(artículo 65 Ley 1819 de 2016 y artículo 3 Decreto 1047 de 1983)*, pagados por la compañía durante los últimos seis (6) meses contados a partir de la fecha de cierre del Proceso de Contratación. Lo anterior, en cumplimiento de lo dispuesto en el artículo 50 de la Ley 789 de 2002.

WGUERDDY ALEJANDRA PLAZAS BOHORQUEZ identificado(a) con Cedula de Ciudadanía No. 1.116.863.2491 de Tame, y con Tarjeta Profesional **No. 244123-T** de la Junta Central de Contadores de Colombia, en mi condición de Contador Público de, **G&C CONSTRUCCIONES, SERVICIOS Y SUMINISTROS S.A.S** identificada con el **NIT No. 900.511.676-6,** debidamente inscrito en la Cámara de Comercio de Arauca, luego de examinar de acuerdo con las normas de auditoría generalmente aceptadas en Colombia, los Estados Financieros de la compañía, bajo la gravedad del juramento, certifico el pago de los aportes de salud, riesgos laborales, pensiones y aportes a las cajas de compensación familiar, al Instituto Colombiano de Bienestar Familiar, al Servicio Nacional de Aprendizaje y al Fondo Nacional de Formación Profesional para la Industria de Construcción (artículo 65 Ley 1819 de 2016 y artículo 3 Decreto 1047 de 1983), pagados por la compañía durante los últimos seis (6) meses contados a partir de la fecha de la presente certificación. Lo anterior, en cumplimiento de lo dispuesto en el artículo 50 de la Ley 789 de 2002.

Conforme con el artículo 65 de la Ley 1819 de 2016, bajo la gravedad del juramento, manifiesto que me encuentro exonerado del pago de los aportes parafiscales a favor del Servicio Nacional del Aprendizaje (SENA), del Instituto Colombiano de Bienestar Familiar (ICBF) y las cotizaciones al

G&C Construcciones, Servicios y Suministros S.A.S
Nit. 900.511.676-6

Régimen Contributivo de Salud, las sociedades y personas jurídicas y asimiladas contribuyentes declarantes del impuesto sobre la renta y complementarios, correspondientes a los trabajadores que devenguen, individualmente considerados, menos de diez (10) salarios mínimos mensuales legales vigentes.

En constancia, se firma en Arauca, a los ocho días del mes de mayo de 2026.

CARLOS RUBÉN GRANADOS QUINTERO
C.C. No. 88.254.335 de Cúcuta
R/L G&C CONSTRUCCIONES, SERVICIOS Y SUMINISTROS S.A.S

ALEJANDRA PLAZAS

WGUERDDY ALEJANDRA PLAZAS BOHORQUEZ
Tarjeta Profesional No. 244123-T
Contador Pública

G&C Construcciones, Servicios y Suministros S.A.S
Nit. 900.511.676-6

CERTIFICADO DE LA SUPERVISIÓN DEL CUMPLIMIENTO DE APORTES DE SEGURIDAD SOCIAL Y PARAFISCALES DURANTE EL PERIODO DE EJECUCIÓN

CALLE 18 No. 25 – 85 Barrio La Esperanza Cel 314-3222324
gycsas12@hotmail.com

CERTIFICADOS
Mínima Cuantía TRD. 102.04.06

EL SUSCRITO SECRETARIO DE PLANEACIÓN E INFRAESTRUCTURA MUNICIPAL

CERTIFICA

Que el contratista **G&C CONSTRUCCIONES, SERVICIOS Y SUMINISTROS S.A.S.**, identificada con Nit. No. 900.511.676-6, presentó los pagos de aportes de seguridad social y parafiscales, a la fecha del Acta de Recibo Final, para efectos del contrato de obra 069 de 2026, suscrito con la Alcaldía Municipal de Puerto Rondón y cuyo objeto es: **"MANTENIMIENTO PERIODICO DE LA BANCA EN LOS PUNTOS CRITICOS DE LA VIA LA ESMERALDA EL PAISAJE EN EL MUNICIPIO DE PUERTO RONDÓN, DEPARTAMENTO DE ARAUCA".**

Se expide en la ciudad de Puerto Rondón, a los veintisiete (27) días del mes de mayo del 2026.

Cordialmente,

CARLO BRIAN RIAÑO CARREÑO
Secretario de Planeación e Infraestructura

G&C Construcciones, Servicios y Suministros S.A.S
Nit. 900.511.676-6

RELACIÓN MENSUAL DEL PERSONAL QUE LABORO EN LA OBRA DURANTE EL PERIODO DE EJECUCIÓN DEL CONTRATO, INDICANDO FECHA DE INGRESO Y FECHA DE RETIRO

CALLE 18 No. 25 – 85 Barrio La Esperanza Cel 314-3222324
gycsas12@hotmail.com

"MANTENIMIENTO PERIODICO DE LA BANCA EN LOS PUNTOS CRITICOS DE LA VIA LA ESMERALDA EL PAISAJE EN EL MUNICIPIO DE PUERTO RONDÓN, DEPARTAMENTO DE ARAUCA"

PUERTO RONDÓN ALCALDÍA MUNICIPAL

CONTRATISTA:	G&C CONSTRUCCIONES, SERVICIOS Y SUMINISTROS S.	RESPONSABLE DEL REPORTE:	CARLOS RUBEN QUINTERO GRANADOS	CORREO:	gycsas12@hotmail.com
TOTAL PERSONAL CONTRATADO EN OBRA: 3		LOCAL:		FECHA ACTUALIZACION:	31/03/2026

ITEM	CEDULA	NOMBRES Y APELLIDOS	CARGO	TIPO MANO DE OBRA (MOC/MONC)	SALARIO	PROCEDENCIA (AI, LOCAL, REGIONAL, NACIONAL)	MUNICIPIO	ZONA	CONTRATISTA	FECHA DE INGRESO (D/M/A)	FECHA DE RETIRO (D/M/A)	FIRMAS
1	88254335	CARLOS RUBEN QUINTERO GRANADOS	R/L	MOC	$ 1.750.905,00	REGIONAL	TAME	CASCO URBANO	G&C CONSTRUCCIONES, SERVICIOS Y SUMINISTROS S.A.S.	1/03/2026	31/03/2026	
2	1115726230	FARITH FABRICCIO NIEVES DOMINGUEZ	RESIDENTE DE OBRA	MOC	$ 1.750.905,00	REGIONAL	TAME	CASCO URBANO	G&C CONSTRUCCIONES, SERVICIOS Y SUMINISTROS S.A.S.	18/03/2026	30/03/2026	

CARLOS RUBEN QUINTERO GRANADOS
R/L G&C CONSTRUCCIONES, SERVICIOS Y SUMINISTROS S.A.S.

"MANTENIMIENTO PERIODICO DE LA BANCA EN LOS PUNTOS CRITICOS DE LA VIA LA ESMERALDA EL PAISAJE EN EL MUNICIPIO DE PUERTO RONDÓN, DEPARTAMENTO DE ARAUCA"

PUERTO RONDÓN ALCALDÍA MUNICIPAL

CONTRATISTA:	G&C CONSTRUCCIONES, SERVICIOS Y SUMINISTROS S.	RESPONSABLE DEL REPORTE:	CARLOS RUBEN QUINTERO GRANADOS	CORREO:	gycsas12@hotmail.com
TOTAL PERSONAL CONTRATADO EN OBRA: 3		LOCAL:		FECHA ACTUALIZACION:	18/04/2026

ITEM	CEDULA	NOMBRES Y APELLIDOS	CARGO	TIPO MANO DE OBRA (MOC/MONC)	SALARIO	PROCEDENCIA (AI, LOCAL, REGIONAL, NACIONAL)	MUNICIPIO	ZONA	CONTRATISTA	FECHA DE INGRESO (D/M/A)	FECHA DE RETIRO (D/M/A)	FIRMAS
1	88254335	CARLOS RUBEN QUINTERO GRANADOS	R/L	MOC	$ 1.750.905,00	REGIONAL	TAME	CASCO URBANO	G&C CONSTRUCCIONES, SERVICIOS Y SUMINISTROS S.A.S.	1/04/2026	30/04/2026	
2	1115726230	FARITH FABRICCIO NIEVES DOMINGUEZ	RESIDENTE DE OBRA	MOC	$ 1.750.905,00	REGIONAL	TAME	CASCO URBANO	G&C CONSTRUCCIONES, SERVICIOS Y SUMINISTROS S.A.S.	1/04/2026	18/04/2026	
3	96.122.184	CARLOS ALEXIS HIDALGO GARCIA	AYUDANTE DE OBRA	MONC	$ 1.750.905,00	REGIONAL	PUERTO RONDON	CASCO URBANO	G&C CONSTRUCCIONES, SERVICIOS Y SUMINISTROS S.A.S.	1/04/2026	18/04/2026	carlos hidalgo

CARLOS RUBEN QUINTERO GRANADOS
R/L G&C CONSTRUCCIONES, SERVICIOS Y SUMINISTROS S.A.S.

"MANTENIMIENTO PERIODICO DE LA BANCA EN LOS PUNTOS CRITICOS DE LA VIA LA ESMERALDA EL PAISAJE EN EL MUNICIPIO DE PUERTO RONDÓN, DEPARTAMENTO DE ARAUCA"

PUERTO RONDÓN ALCALDÍA MUNICIPAL

CONTRATISTA:	G&C CONSTRUCCIONES, SERVICIOS Y SUMINISTROS S.A.S.	RESPONSABLE DEL REPORTE:	CARLOS RUBEN QUINTERO GRANADOS	CORREO:	gycsas12@hotmail.com
TOTAL PERSONAL CONTRATADO EN OBRA: 3		LOCAL:		FECHA ACTUALIZACION:	31/03/2026

ITEM	CEDULA	NOMBRES Y APELLIDOS	CARGO	TIPO MANO DE OBRA (MOC/MONC)	SALARIO	PROCEDENCIA (AI, LOCAL, REGIONAL, NACIONAL)	MUNICIPIO	ZONA	CONTRATISTA	FECHA DE INGRESO (D/M/A)	FECHA DE RETIRO (D/M/A)	DIAS LABORADOS
1	88.254.335	CARLOS RUBEN QUINTERO GRANADOS	R/L	MOC	1.750.905	REGIONAL	TAME	CASCO URBANO	G&C CONSTRUCCIONES, SERVICIOS Y SUMINISTROS S.A.S.	1/03/2026	31/03/2026	30
2	1.115.726.230	FARITH FABRICCIO NIEVES DOMINGUEZ	RESIDENTE DE OBRA	MOC	1.750.905	REGIONAL	TAME	CASCO URBANO	G&C CONSTRUCCIONES, SERVICIOS Y SUMINISTROS S.A.S.	18/03/2026	30/03/2026	12

CARLOS RUBEN QUINTERO GRANADOS
R/L G&C CONSTRUCCIONES, SERVICIOS Y SUMINISTROS S.A.S.

"MANTENIMIENTO PERIODICO DE LA BANCA EN LOS PUNTOS CRITICOS DE LA VIA LA ESMERALDA EL PAISAJE EN EL MUNICIPIO DE PUERTO RONDÓN, DEPARTAMENTO DE ARAUCA"

PUERTO RONDÓN ALCALDÍA MUNICIPAL

CONTRATISTA:		G&C CONSTRUCCIONES, SERVICIOS Y SUMINISTROS S.A.S.	RESPONSABLE DEL REPORTE:			CARLOS RUBEN QUINTERO GRANADOS		CORREO:	gycsas12@hotmail.com			
TOTAL PERSONAL CONTRATADO EN OBRA: 3			LOCAL:				FECHA ACTUALIZACION:		30/04/2026			

ITEM	CEDULA	NOMBRES Y APELLIDOS	CARGO	TIPO MANO DE OBRA (MOC/MONC)	SALARIO	PROCEDENCIA (AI, LOCAL, REGIONAL, NACIONAL)	MUNICIPIO	ZONA	CONTRATISTA	FECHA DE INGRESO (D/M/A)	FECHA DE RETIRO (D/M/A)	DIAS LABORADOS
1	88.254.335	CARLOS RUBEN QUINTERO GRANADOS	R/L	MOC	1.750.905	REGIONAL	TAME	CASCO URBANO	G&C CONSTRUCCIONES, SERVICIOS Y SUMINISTROS S.A.S.	1/04/2026	30/04/2026	29
2	1.115.726.230	FARITH FABRICCIO NIEVES DOMINGUEZ	RESIDENTE DE OBRA	MOC	1.750.905	REGIONAL	TAME	CASCO URBANO	G&C CONSTRUCCIONES, SERVICIOS Y SUMINISTROS S.A.S.	1/04/2026	18/04/2026	17
3	96.122.184	CARLOS ALEXIS HIDALGO GARCIA	AYUDANTE DE OBRA	MONC	1.750.905	REGIONAL	PUERTO RONDON	CASCO URBANO	G&C CONSTRUCCIONES, SERVICIOS Y SUMINISTROS S.A.S.	1/04/2026	18/04/2026	17

CARLOS RUBEN QUINTERO GRANADOS
R/L G&C CONSTRUCCIONES, SERVICIOS Y SUMINISTROS S.A.S.

G&C Construcciones, Servicios y Suministros S.A.S
Nit. 900.511.676-6

PAZ Y SALVO DEL PERSONAL QUE LABORO EN LA OBRA

CALLE 18 No. 25 – 85 Barrio La Esperanza Cel 314-3222324
gycsas12@hotmail.com

G&C Construcciones, Servicios y Suministros S.A.S
Nit. 900.511.676-6

CERTIFICACIÓN

Yo, **CARLOS RUBEN GRANADOS QUINTERO**, identificado con cédula de ciudadanía No. **88.254.335 DE CUCUTA.**, en calidad de representante legal de la empresa **G&C CONSTRUCCIONES, SERVICIOS Y SUMINISTROS SAS.**, con NIT **900.511.676-6**, en mi condición de contratista del Contrato de Obra No. **069 de 2026**, cuyo objeto es "**MANTENIMIENTO PERIODICO DE LA BANCA EN LOS PUNTOS CRITICOS DE LA VIA LA ESMERALDA EL PAISAJE EN EL MUNICIPIO DE PUERTO RONDÓN, DEPARTAMENTO DE ARAUCA**", me permito certificar que:

A la fecha, todo el personal que prestó sus servicios en la ejecución del contrato se encuentra a paz y salvo en todos los conceptos laborales: salarios, prestaciones sociales, aportes parafiscales y demás obligaciones derivadas de su vinculación al proyecto.

En constancia se firma en Puerto Rondón, a los ocho (08) días del mes de mayo de 2026.

Cordialmente,

CARLOS RUBEN GRANADOS QUINTERO
R/L G&C CONSTRUCCIONES,
SERVICIOS Y SUMINISTROS SAS
NIT. 900.511.676-6

G&C Construcciones, Servicios y Suministros S.A.S
Nit. 900.511.676-6

CERTIFICACIÓN

Yo, **CARLOS RUBEN GRANADOS QUINTERO** representante legal del **G&C CONSTRUCCIONES, SERVICIOS Y SUMINISTROS SAS** con NIT. **900.511.676-6**, dejo constancia que me encuentro a paz y salvo a la fecha con el señor **FARITH FABRICCIO NIEVES DOMINGUEZ** identificado con número de **C.C. 1.115.726.230** de Saravena en todo concepto, teniendo en cuenta el **CONTRATO DE OBRA No. 069 DE 2026,** cuyo objeto es **"MANTENIMIENTO PERIODICO DE LA BANCA EN LOS PUNTOS CRITICOS DE LA VIA LA ESMERALDA EL PAISAJE EN EL MUNICIPIO DE PUERTO RONDÓN, DEPARTAMENTO DE ARAUCA".**

Se firma a los a los a los ocho (08) días del mes de mayo de 2026.

Cordialmente,

CARLOS RUBEN GRANADOS QUINTERO
R/L G&C CONSTRUCCIONES, SERVICIOS Y SUMINISTROS SAS
NIT. 900.511.676-6

FARITH FABRICCIO NIEVES DOMINGUEZ
CC. 1.115.726.230
RESIDENTE DE OBRA

G&C Construcciones, Servicios y Suministros S.A.S
Nit. 900.511.676-6

CERTIFICACIÓN

Yo, **CARLOS RUBEN GRANADOS QUINTERO** representante legal del **G&C CONSTRUCCIONES, SERVICIOS Y SUMINISTROS SAS** con NIT. **900.511.676-6**, dejo constancia que me encuentro a paz y salvo a la fecha con el señor **CARLOS ALEXIS HIDALGO GARCIA** identificado con número de **C.C. 96122184** de Puerto Rondón en todo concepto, teniendo en cuenta el **CONTRATO DE OBRA No. 069 DE 2026,** cuyo objeto es **"MANTENIMIENTO PERIODICO DE LA BANCA EN LOS PUNTOS CRITICOS DE LA VIA LA ESMERALDA EL PAISAJE EN EL MUNICIPIO DE PUERTO RONDÓN, DEPARTAMENTO DE ARAUCA".**

Se firma a los ocho (08) días del mes de mayo de 2026.

Cordialmente,

CARLOS RUBEN GRANADOS QUINTERO
R/L G&C CONSTRUCCIONES, SERVICIOS Y SUMINISTROS SAS
NIT. 900.511.676-6

Carlos Hidalgo

CARLOS ALEXIS HIDALGO GARCIA
CC. 96.122.184
AYUDANTE DE OBRA

G&C Construcciones, Servicios y Suministros S.A.S
Nit. 900.511.676-6

CERTIFICADO DE LA SUPERVISIÓN DE QUE EL CONTRATISTA SE ENCUENTRA A PAZ Y SALVO CON EL PERSONAL QUE LABORO EN LA OBRA DURANTE EL PERIODO DE EJECUCIÓN DE LA OBRA

CALLE 18 No. 25 – 85 Barrio La Esperanza Cel 314-3222324
gycsas12@hotmail.com

CERTIFICADOS
Mínima Cuantía | TRD. 102.04.06

EL SUSCRITO SECRETARIO DE PLANEACIÓN E INFRAESTRUCTURA MUNICIPAL

CERTIFICA

Que el contratista **G&C CONSTRUCCIONES, SERVICIOS Y SUMINISTROS S.A.S.**, identificada con Nit. No. 900.511.676-6, presentó documentos que dan fe del pago de nóminas y liquidaciones al personal utilizado en durante la ejecución de las actividades, por lo que se certifica que se encuentra a paz y salvo a corte de la presenta Acta de Recibo Final, con sus trabajadores, para efectos del contrato de obra 069 de 2026, suscrito con la Alcaldía Municipal de Puerto Rondón y cuyo objeto es: **"MANTENIMIENTO PERIODICO DE LA BANCA EN LOS PUNTOS CRITICOS DE LA VIA LA ESMERALDA EL PAISAJE EN EL MUNICIPIO DE PUERTO RONDÓN, DEPARTAMENTO DE ARAUCA".**

Se expide en la ciudad de Puerto Rondón, a los veintisiete (27) días del mes de mayo del 2026.

Cordialmente,

CARLO BRIAN RIAÑO CARREÑO
Secretario de Planeación e Infraestructura

G&C Construcciones, Servicios y Suministros S.A.S
Nit. 900.511.676-6

CERTIFICADO DE PAZ Y SALVO CON LA EMPRESA DE SERVICIOS PÚBLICOS

CALLE 18 No. 25 – 85 Barrio La Esperanza Cel 314-3222324
gycsas12@hotmail.com

LA EMPRESA DE SERVICIOS PÚBLICOS DEL MUNICIPIO DE PUERTO RONDÓN
AGUAS RONDÓN S.A.S E.S.P

CERTIFICA QUE:

La persona jurídica **G&C CONSTRUCCIONES, SERVICIOS Y SUMINISTROS S.A.S** identificada con **NIT 900.511.676-6** con contrato de obra **No. 069 de 2026 "MANTENIMIENTO PERIÓDICO DE LA BANCA EN LOS PUNTOS CRÍTICOS DE LA VÍA LA ESMERALDA EL PAISAJE EN EL MUNICIPIO DE PUERTO RONDÓN, DEPARTAMENTO DE ARAUCA"** no tiene cuentas pendientes como suscriptor de los servicios públicos de acueducto, alcantarillado y aseo por tal motivo se encuentra a **PAZ Y SALVO** con esta entidad.

La presente se expide a solicitud del interesado a los 05 días del mes de mayo de 2026.

JERLYS HERNANDO FLÓREZ MARTÍNEZ
Gerente y/o Representante Legal
"AGUAS RONDÓN S.A.S ESP"

G&C Construcciones, Servicios y Suministros S.A.S
Nit. 900.511.676-6

INFORME DEL CONTRATISTA DEL CUMPLIMIENTO EN LA APLICACIÓN DEL SG-SST

CALLE 18 No. 25 – 85 Barrio La Esperanza Cel 314-3222324
gycsas12@hotmail.com

G&C Construcciones, Servicios y Suministros S.A.S
Nit. 900.511.676-6

INFORME DE INSPECCIÓN Y CAPACITACION SEGURIDAD Y SALUD EN EL TRABAJO

"MEJORAMIENTO Y ADECUACIÓN DE ESPACIOS PÚBLICOS EN EL MUNICIPIO DE PUERTO RONDÓN, DEPARTAMENTO DE ARAUCA"

CONTRATO DE OBRA PÚBLICA No. 069-2026

G&C CONSTRUCCIONES, SERVICIOS Y SUMINISTROS SAS R/L
CARLOS RUBEN GRANADOS QUINTERO
Contratista

CARLO BRIAN RIAÑO CARREÑO
Supervisor

PUERTO RONDÓN, ABRIL DE 2026

TABLA DE CONTENIDO

1. Introduccion 3
2. Objeto general 4
2.1 Objetivos especificos. 4
3. Marco Legal. 4
4. Alcance 5
5. Marco conceptual 6
6. Metodologia 6
7. Registro fotografico 7

1. INTRODUCCIÓN

El presente documento corresponde al registro y seguimiento de las actividades desarrolladas en el marco del proyecto cuyo objeto es el "Mantenimiento periódico de la banca en los puntos críticos de la vía La Esmeralda – El Paisaje, en el municipio de Puerto Rondón, departamento de Arauca".

Durante la ejecución del proyecto se implementó el Sistema de Gestión de Seguridad y Salud en el Trabajo (SG-SST), basado en un proceso de mejora continúa orientado a la identificación, evaluación y control de los riesgos asociados a las labores de mantenimiento vial, con el fin de salvaguardar la integridad del personal vinculado a la ejecución de las actividades.

Para garantizar una ejecución técnica, eficiente y segura, se realizó seguimiento permanente a los procesos desarrollados en cada frente de trabajo, así como a las condiciones particulares del entorno, permitiendo verificar que las actividades de intervención en puntos críticos, conformación, reconformación y estabilización de la banca se ejecutaran conforme a las especificaciones técnicas establecidas.

La observación continua del desempeño del personal y de la operación de maquinaria permitió identificar oportunamente desviaciones o condiciones inseguras, mitigando riesgos que pudieran afectar la seguridad de los trabajadores, la comunidad y la infraestructura vial intervenida.

Las inspecciones de seguridad, charlas preventivas y demás estrategias implementadas constituyeron herramientas fundamentales para la detección temprana de condiciones y actos inseguros, siendo su correcta aplicación determinante para el adecuado desarrollo del proyecto.

2. OBJETIVO GENERAL

Establecer lineamientos orientados a la identificación, evaluación y control de los riesgos laborales presentes durante la ejecución del proyecto de mantenimiento periódico de la banca en los puntos críticos de la vía La Esmeralda – El Paisaje, en el municipio de Puerto Rondón, departamento de Arauca, promoviendo prácticas seguras entre los trabajadores y garantizando condiciones adecuadas de seguridad y salud en el desarrollo de las actividades. Lo anterior, con el propósito de emitir un concepto técnico que contenga recomendaciones para la mitigación de los riesgos asociados a las labores de mantenimiento vial.

2.2. OBJETIVOS ESPECÍFICOS

- Detectar condiciones inseguras, fallas operativas o situaciones de riesgo que puedan derivar en accidentes laborales, incidentes o afectaciones económicas durante la ejecución de las actividades de mantenimiento periódico de la banca en los puntos críticos de la vía.
- Supervisar el uso adecuado de la maquinaria, equipos, herramientas y materiales empleados en las labores, verificando su correcto funcionamiento y promoviendo prácticas seguras que eviten daños o incidentes.
- Evaluar los riesgos presentes en los frentes de trabajo, incluyendo factores como la circulación de maquinaria pesada, inestabilidad de la banca, condiciones del terreno, conformación de taludes, manipulación de materiales y variaciones climáticas, que puedan incidir en la seguridad de los trabajadores y de la comunidad.

3. MARCO LEGAL

El desarrollo de las actividades correspondientes al proyecto de mantenimiento periódico de la banca en los puntos críticos de la vía La Esmeralda – El Paisaje, en el municipio de Puerto Rondón, departamento de Arauca, se fundamenta en el cumplimiento de la normativa vigente en materia de Seguridad y Salud en el Trabajo, así como en los lineamientos técnicos aplicables a la ejecución de obras de mantenimiento vial. Esto permite garantizar condiciones seguras tanto para los trabajadores como para la comunidad y los usuarios de la vía intervenida.

En este contexto, el marco legal que respalda la ejecución del proyecto se encuentra integrado por las siguientes disposiciones:

- Decreto 1072 de 2015 del Ministerio del Trabajo, Capítulo 6: establece los lineamientos para la implementación del Sistema de Gestión de Seguridad y Salud en el Trabajo (SG-SST), así como los requerimientos para la identificación, evaluación y control de los riesgos asociados a la ejecución de actividades de obra civil y mantenimiento vial, conforme a lo dispuesto en el numeral 2.2.4.6.12.

- Resolución 0312 de 2019: define los estándares mínimos del Sistema de Gestión de Seguridad y Salud en el Trabajo (SG-SST), aplicables a proyectos de obra pública, incluyendo actividades de mantenimiento de vías terciarias y atención de puntos críticos.

- Norma Técnica Colombiana NTC 4114: referente a la realización de inspecciones planeadas, aplicable a la verificación de condiciones de seguridad en frentes de obra, operación de maquinaria, manipulación de materiales y control de riesgos en zonas intervenidas.

- Guía Técnica Colombiana GTC 45: orientada a la identificación de peligros, evaluación y valoración de riesgos en seguridad y salud en el trabajo, utilizada como herramienta metodológica para analizar los riesgos presentes durante las actividades de mantenimiento, conformación y estabilización de la banca en la vía.

4. ALCANCE

Realizar la revisión y verificación de las áreas de trabajo, frentes de obra, maquinaria, equipos y herramientas utilizados durante la ejecución del proyecto de mantenimiento periódico de la banca en los puntos críticos de la vía La Esmeralda – El Paisaje, en el municipio de Puerto Rondón, departamento de Arauca.

Lo anterior incluye la inspección de maquinaria pesada y liviana, vehículos de transporte, herramientas manuales, equipos empleados en actividades de excavación, compactación y conformación de la banca, así como los elementos de señalización preventiva y equipos de atención de emergencias, con el fin de evaluar su estado, condiciones de seguridad y correcta utilización durante el desarrollo de las labores.

5. MARCO CONCEPTUAL

La ejecución de inspecciones planeadas, en conjunto con la realización de capacitaciones y charlas preventivas, representa un componente esencial para la gestión de riesgos durante el desarrollo del proyecto de mantenimiento periódico de la banca en los puntos críticos de la vía La Esmeralda – El Paisaje, en el municipio de Puerto Rondón, departamento de Arauca. Estas acciones permiten identificar de manera oportuna condiciones peligrosas y actos inseguros asociados a las labores de mantenimiento vial.

Su aplicación continua facilita la anticipación de riesgos relacionados con la operación de maquinaria, la inestabilidad de la banca, las condiciones del terreno, el tránsito de equipos y personal, así como la influencia de factores climáticos propios de la zona de intervención.

La implementación de estas medidas contribuye a disminuir la probabilidad de accidentes laborales, prevenir daños en maquinaria e infraestructura, evitar interrupciones en la ejecución de las actividades y reducir posibles pérdidas económicas. De igual manera, fortalece la productividad del proyecto y promueve una cultura de seguridad, garantizando condiciones de trabajo seguras para el personal, la comunidad aledaña y los usuarios de la vía.

6. METODOLOGÍA

El presente documento se construye a partir de la información recopilada durante la ejecución del proyecto de mantenimiento periódico de la banca en los puntos críticos de la vía La Esmeralda – El Paisaje, en el municipio de Puerto Rondón, departamento de Arauca.

Para su desarrollo, se llevaron a cabo inspecciones planeadas de seguridad en los diferentes frentes de trabajo, así como la realización de charlas y capacitaciones en Seguridad y Salud en el Trabajo, enfocadas en la identificación, evaluación y control de condiciones de riesgo que pudieran afectar la integridad del personal durante la ejecución de las actividades de mantenimiento vial.

Dentro de estas actividades se incluyen labores como operación de maquinaria, conformación, reconformación y estabilización de la banca, manipulación de materiales, tránsito de equipos y exposición a condiciones climáticas propias de la zona. La información obtenida permitió efectuar un seguimiento continuo a las condiciones de seguridad, facilitando la implementación de medidas preventivas orientadas a garantizar el adecuado desarrollo del proyecto.

G&C Construcciones, Servicios y Suministros S.A.S
Nit. 900.511.676-6

7. REGISTRO FOTOGRAFICO





ING. FARITH FABRICCIO NIEVES DOMINGUEZ
RESIDENTE DE OBRA

G&C Construcciones, Servicios y Suministros S.A.S
Nit. 900.511.676-6

CERTIFICADO DE INTERVENTORÍA Y/O SUPERVISIÓN DEL CUMPLIMIENTO DE LA APLICACIÓN DEL SG-SST

CALLE 18 No. 25 – 85 Barrio La Esperanza Cel 314-3222324
gycsas12@hotmail.com

CERTIFICADOS
Mínima Cuantía | TRD. 102.04.06

EL SUSCRITO SECRETARIO DE PLANEACIÓN E INFRAESTRUCTURA MUNICIPAL

CERTIFICA

Que el contratista **G&C CONSTRUCCIONES, SERVICIOS Y SUMINISTROS S.A.S.**, identificada con Nit. No. 900.511.676-6, presentó y cumplió con la Aplicación del SG-SST de cumplimiento de las actividades del contrato de obra 069 de 2026, suscrito con la Alcaldía Municipal de Puerto Rondón y cuyo objeto es: **"MANTENIMIENTO PERIODICO DE LA BANCA EN LOS PUNTOS CRITICOS DE LA VIA LA ESMERALDA EL PAISAJE EN EL MUNICIPIO DE PUERTO RONDÓN, DEPARTAMENTO DE ARAUCA".**

Se expide en la ciudad de Puerto Rondón, a los veintisiete (27) días del mes de mayo del 2026.

Cordialmente,

CARLO BRIAN RIAÑO CARREÑO
Secretario de Planeación e Infraestructura

G&C Construcciones, Servicios y Suministros S.A.S
Nit. 900.511.676-6

INFORME FINAL DEL SEGUIMIENTO A LA IMPLEMENTACIÓN DEL PMA

CALLE 18 No. 25 – 85 Barrio La Esperanza Cel 314-3222324
gycsas12@hotmail.com

G&C Construcciones, Servicios y Suministros S.A.S
Nit. 900.511.676-6

INFORME SEGUIMIENTO DE LA MITIGACIÓN AMBIENTAL

"MANTENIMIENTO PERIODICO DE LA BANCA EN LOS PUNTOS CRITICOS DE LA VIA LA ESMERALDA EL PAISAJE EN EL MUNICIPIO DE PUERTO RONDÓN, DEPARTAMENTO DE ARAUCA".

CONTRATISTA
G&C CONSTRUCCIONES, SERVICIOS Y SUMINISTROS S.A.S
R/L CARLOS RUBÉN GRANADOS QUINTERO

Arq. CARLO BRIAN RIAÑO CARREÑO
Supervisor
Mayo de 2026

Contenido

1 INTRODUCCIÓN....3
2 OBJETIVO GENERAL....4
2.2 OBJETIVOS ESPECÍFICOS....4
3 EJECUCIÓN DE PROGRAMAS DE GESTIÓN AMBIENTAL....4
3.1 PROGRAMA DESARROLLO Y APLICACIÓN DE LA GESTIÓN AMBIENTAL....5
3.1.1 Charlas y concienciación para el personal de obra....5
3.1.2 Cumplimiento de los requisitos legales....5
3.2 PROGRAMA ACTIVIDADES CONSTRUCTIVAS....6
3.2.1 Manejo integral de materiales de construcción....6
3.2.2 Explotación de fuente de materiales....6
3.2.3 Manejo y disposición final de escombros....6
3.2.4 Manejo de residuos sólidos convencionales y especiales....7
3.3 PROGRAMA DE GESTIÓN DEL RECURSO HÍDRICO....7
3.3.1 Manejo de aguas superficiales....7
3.3.2 Manejo de residuos líquidos, domésticos e industriales....8
3.4 PROGRAMA BIODIVERSIDAD Y SERVICIOS ECO SISTÉMICOS....8
3.4.1 Manejo de descapote y la cobertura vegetal....8
3.4.1 Recuperación de áreas afectadas....8
3.5 PROGRAMA MANEJO DE INSTALACIONES TEMPORALES....8
3.5.1 Instalación, funcionamiento y desmantelamiento de campamentos y sitios de acopio....9
3.5.2 Manejo de maquinaria, equipos y vehículos....9
3.6 PROGRAMA GESTIÓN SOCIAL....9
3.6.1 Atención a la comunidad....10
3.6.2 De información y divulgación....10
3.6.3 Contratación mano de obra....10
4.0 COMPENSACIÓN AMBIENTAL....11
4.1 ACTIVIDADES EJECUTADAS....11
4.1.1.Siembra de Guayacanes....11

G&C Construcciones, Servicios y Suministros S.A.S
Nit. 900.511.676-6

INFORME CONSOLIDADO DE CUMPLIMIENTO AMBIENTAL

1. INTRODUCCIÓN

El presente informe final documenta el seguimiento y verificación del cumplimiento de las medidas de manejo y mitigación ambiental implementadas durante la ejecución del proyecto "MANTENIMIENTO PERIÓDICO DE LA BANCA EN LOS PUNTOS CRÍTICOS DE LA VÍA LA ESMERALDA – EL PAISAJE, EN EL MUNICIPIO DE PUERTO RONDÓN, DEPARTAMENTO DE ARAUCA", ejecutado por CIVIND INGENIERÍA S.A.S. El proyecto tuvo como propósito mejorar las condiciones de estabilidad, transitabilidad y seguridad de la vía, garantizando simultáneamente la protección del entorno natural y el cumplimiento de la normatividad ambiental vigente.
Desde el inicio de las actividades se implementaron acciones orientadas a prevenir, controlar y mitigar los posibles impactos ambientales derivados de la operación de maquinaria, la conformación, reconformación y estabilización de la banca, el manejo y disposición de materiales, la intervención del suelo, el manejo de residuos y la ejecución de labores propias del mantenimiento vial en sectores críticos. Estas acciones se desarrollaron bajo criterios de sostenibilidad, prevención y responsabilidad ambiental.

El presente informe consolida los resultados del monitoreo y seguimiento realizado a las medidas ambientales adoptadas, evaluando su efectividad y verificando el cumplimiento de los compromisos establecidos en el Plan de Manejo Ambiental del proyecto. Para ello, se analizan los principales aspectos e impactos ambientales asociados a la intervención de la vía, las acciones implementadas y los resultados obtenidos durante el desarrollo de las actividades.

La metodología empleada para la recolección y análisis de la información incluyó inspecciones de campo, revisión de documentación técnica y registros ambientales, seguimiento al manejo de materiales y residuos, y verificación de las prácticas operativas del personal en obra. Este enfoque permitió valorar el desempeño ambiental alcanzado, identificar buenas prácticas y establecer oportunidades de mejora continua.

En conclusión, el presente informe constituye un instrumento de verificación y soporte técnico que evidencia el compromiso del contratista con el cumplimiento de las obligaciones ambientales y la aplicación de prácticas sostenibles en la ejecución de obras viales en zonas rurales, sirviendo además como referencia para futuros proyectos de mantenimiento vial en el municipio de Puerto Rondón.

2. OBJETIVO GENERAL

Establecer lineamientos orientados a la identificación, promoción y prevención de los riesgos laborales, mediante la evaluación de las condiciones de peligro presentes durante la ejecución de las actividades de mantenimiento periódico de la banca en los puntos críticos de la vía La Esmeralda – El Paisaje, en el municipio de Puerto Rondón, departamento de Arauca, con el fin de emitir un concepto técnico de seguridad que incluya recomendaciones para el control de los riesgos asociados al desarrollo de la obra vial.

2.1. OBJETIVOS ESPECÍFICOS

Identificar posibles fallas, condiciones inseguras o situaciones de riesgo que puedan generar accidentes laborales, incidentes o pérdidas económicas durante la ejecución de las actividades de mantenimiento periódico de la banca en los sectores críticos de la vía.

Verificar el uso adecuado de la maquinaria, equipos, herramientas y materiales empleados en las labores de mantenimiento vial, garantizando su correcta operación y previniendo daños ocasionados por prácticas inadecuadas.

Evaluar las condiciones de riesgo presentes en los frentes de trabajo, tales como la operación de maquinaria pesada, la inestabilidad de taludes y de la banca, las condiciones de la superficie de rodadura, la saturación del terreno, la presencia de material suelto, así como las condiciones climáticas adversas, que puedan afectar la seguridad y salud de los trabajadores y de la comunidad.

3. EJECUCIÓN DE PROGRAMAS DE GESTIÓN AMBIENTAL

Ante la ausencia inicial de un Plan de Manejo Ambiental (PMA) o un Plan de Adaptación de Guía Ambiental (PAGA) formalmente establecidos, G&C CONSTRUCCIONES, SERVICIOS Y SUMINISTROS S.A.S asumió la responsabilidad de diseñar e implementar un plan alternativo de gestión ambiental que permitiera garantizar el seguimiento, control y mitigación de los impactos ambientales generados durante la ejecución de las actividades de mantenimiento periódico de la banca en los puntos críticos de la vía La Esmeralda – El Paisaje, en el municipio de Puerto Rondón, departamento de Arauca.

Este plan fue desarrollado con el propósito de minimizar los impactos ambientales asociados a las actividades propias de la obra vial, tales como la operación de maquinaria pesada y liviana, el movimiento y acopio de materiales pétreos, la intervención del suelo, la conformación, reconformación y estabilización de la banca, y el tránsito de vehículos y equipos en la zona de influencia del proyecto, asegurando el cumplimiento de la normatividad ambiental vigente. Su implementación incluyó las siguientes acciones:

• Identificación de impactos ambientales principales: evaluación de aspectos como generación y manejo de residuos sólidos, alteración temporal del suelo, emisión de material particulado, ruido por operación de maquinaria, tránsito de vehículos y posible afectación a cuerpos de agua o zonas aledañas.

• Formulación de medidas de mitigación: implementación de acciones orientadas al manejo adecuado de residuos, control de emisiones de polvo mediante humectación, uso responsable de combustibles y lubricantes, delimitación de áreas de trabajo y protección del entorno natural y de las comunidades cercanas.

• Supervisión y seguimiento permanente: monitoreo continuo del desarrollo de las actividades de obra para verificar el cumplimiento de las medidas ambientales establecidas y la correcta aplicación de las buenas prácticas ambientales en campo.

Adicionalmente, se realizaron charlas y sesiones informativas dirigidas al personal operativo antes del inicio de las jornadas laborales, enfocadas en el manejo adecuado de materiales, prevención de vertimientos, control de residuos, uso responsable de maquinaria y protección del entorno ambiental.

Como resultado de la implementación de estas acciones, G&C CONSTRUCCIONES, SERVICIOS Y SUMINISTROS S.A.S dio cumplimiento a los lineamientos ambientales aplicables, reafirmando su compromiso con la sostenibilidad, la protección del medio ambiente y la ejecución responsable de obras viales en zonas rurales intervenidas.

3.1. PROGRAMA DESARROLLO Y APLICACIÓN DE LA GESTIÓN AMBIENTAL

3.1.1. Charlas y concientización para el personal de obra

Se llevó a cabo la socialización del proyecto ante la comunidad del área de influencia de la vía La Esmeralda – El Paisaje, en el municipio de Puerto Rondón, en la cual se dieron a conocer las actividades relacionadas con el mantenimiento periódico de la banca en los puntos críticos de la vía, los tiempos estimados de ejecución y el proceso de vinculación de mano de obra no calificada del sector.

Durante este espacio, se realizó la presentación del contratista y del equipo encargado de la ejecución y supervisión de las actividades, promoviendo la transparencia, la participación comunitaria y el fortalecimiento de la relación entre la comunidad y el proyecto, como parte de las acciones de gestión social y ambiental implementadas.

3.1.2. Cumplimiento de los requisitos legales

Se verificó que las actividades de mantenimiento periódico de la banca en los puntos críticos de la vía La Esmeralda – El Paisaje, en el municipio de Puerto Rondón, no requerían permiso ni licencia ambiental, dado que corresponden a intervenciones de carácter correctivo y de mantenimiento sobre una infraestructura vial existente, sin generación de impactos ambientales significativos que demanden la implementación de instrumentos de manejo ambiental de mayor alcance.

De igual manera, se constató que no fue necesaria la obtención de licencias urbanísticas, en razón a que las actividades ejecutadas se limitaron a intervenciones superficiales

orientadas al mejoramiento de la vía, sin modificación del uso del suelo ni afectación de nuevas áreas.

3.2. PROGRAMA ACTIVIDADES CONSTRUCTIVAS

	Manejo de materiales pétreos y de construcción
Actividades constructivas	Manejo y disposición final de residuos sólidos
	Manejo de maquinaria, equipos y herramientas
	Manejo de excavaciones y conformación del terreno

3.2.1. Manejo integral de materiales

Los materiales utilizados durante la ejecución de las actividades de mantenimiento periódico de la banca en los puntos críticos de la vía La Esmeralda – El Paisaje, tales como material de afirmado, agregados pétreos, combustibles, lubricantes y demás insumos requeridos para el desarrollo de las labores, fueron almacenados de manera temporal en áreas previamente definidas, seguras y debidamente delimitadas, evitando su dispersión y la afectación de zonas no intervenidas.

Se verificó el uso adecuado de los elementos de protección personal por parte del personal operativo, tales como guantes, botas de seguridad, gafas de protección y demás elementos requeridos, con el fin de prevenir afectaciones a la salud durante la manipulación de materiales y la operación de maquinaria, equipos y herramientas.

Durante la ejecución de las actividades no se evidenciaron vertimientos de sustancias contaminantes al suelo ni a fuentes hídricas cercanas, garantizando el manejo responsable de los materiales y el cumplimiento de las medidas ambientales establecidas.

3.2.2. Explotación de fuente de materiales

Para la ejecución de las actividades de mantenimiento periódico de la banca en los puntos críticos de la vía La Esmeralda – El Paisaje, se utilizó material proveniente de fuentes locales ubicadas dentro del área de influencia del proyecto, destinado exclusivamente a la reconformación, estabilización y mejoramiento de los sectores intervenidos.

La obtención y uso del material se realizó de manera controlada, en volúmenes limitados y en función de las necesidades específicas del proyecto, evitando la generación de afectaciones ambientales significativas. Las actividades se desarrollaron sin la apertura de nuevas zonas de extracción, sin intervención de fuentes hídricas y sin generar impactos ambientales relevantes, garantizando el cumplimiento de las medidas de manejo ambiental establecidas y la adecuada recuperación de las áreas intervenidas.

3.2.3. Manejo y disposición final de residuos

Los residuos generados durante la ejecución de las actividades de mantenimiento periódico de la banca en los puntos críticos de la vía La Esmeralda – El Paisaje, tales como

envases vacíos, empaques plásticos, restos de materiales, piezas metálicas sobrantes y residuos ordinarios, fueron recolectados y almacenados temporalmente en puntos de acopio previamente definidos dentro del área de trabajo, garantizando el orden y la limpieza en los frentes intervenidos.

Los residuos ordinarios y especiales fueron debidamente clasificados y retirados del área del proyecto, siendo transportados por el contratista para su disposición final en sitios autorizados, conforme a las prácticas ambientales adecuadas, evitando su abandono o disposición inadecuada en el entorno rural.

No se generaron escombros producto de actividades de demolición. Las labores de remoción de material suelto o de la capa superficial del terreno se limitaron exclusivamente a las áreas intervenidas para la reconformación y estabilización de la banca, realizándose de manera controlada, con el fin de minimizar los impactos ambientales y prevenir afectaciones al entorno natural.

3.2.4. Manejo de residuos sólidos convencionales y especiales

Se implementó un sistema de clasificación por colores y se capacitó al personal sobre separación adecuada de residuos.

Todo el manejo se realizó conforme al PGIRS del municipio.

3.3. PROGRAMA DE GESTIÓN DEL RECURSO HÍDRICO

Gestión recurso hídrico	Manejo de aguas superficiales
	Manejo de residuos líquidos, domésticos e industriales

3.3.1. Manejo de aguas superficiales

Durante la ejecución de las actividades de mantenimiento periódico de la banca en los puntos críticos de la vía La Esmeralda – El Paisaje, el consumo de agua fue limitado y se destinó principalmente a labores puntuales como la humectación de la superficie para el control de material particulado y la limpieza básica en los frentes de trabajo.

Para optimizar el uso del recurso hídrico, se empleó el camión cisterna del municipio de Puerto Rondón, lo cual permitió un suministro controlado y eficiente del agua durante el desarrollo de las actividades. Adicionalmente, se promovieron prácticas de uso responsable del recurso hídrico entre el personal operativo, evitando desperdicios y garantizando la aplicación de medidas sostenibles.

No se generaron vertimientos hacia cuerpos de agua superficiales ni se evidenciaron afectaciones a fuentes hídricas cercanas, asegurando la protección del recurso hídrico dentro del área de influencia del proyecto.

3.3.2. Manejo de residuos líquidos

Durante la ejecución de las actividades de mantenimiento periódico de la banca en los puntos críticos de la vía La Esmeralda – El Paisaje, no se realizaron vertimientos de aguas contaminadas, combustibles ni otras sustancias químicas sobre el suelo natural, zonas verdes, drenajes o cuerpos de agua.

Asimismo, no se efectuaron labores de lavado de maquinaria, equipos o herramientas dentro del área de intervención. Las actividades de mantenimiento menor se realizaron fuera de la zona de trabajo, en sitios adecuados, garantizando la protección del recurso hídrico y el cumplimiento de las medidas ambientales establecidas.

3.4. PROGRAMA BIODIVERSIDAD Y SERVICIOS ECOSISTÉMICOS

3.4.1. Manejo de cobertura vegetal

Biodiversidad y servicios eco sistémicos	Remoción mínima y puntual de cobertura vegetal
	Recuperación y estabilidad

Las actividades del proyecto se ejecutaron exclusivamente sobre la vía existente de la vía La Esmeralda – El Paisaje, sin generar alteración, remoción ni afectación de la cobertura vegetal, por lo cual no se presentaron impactos sobre la biodiversidad ni sobre los servicios ecosistémicos del área intervenida.

3.4.2. Recuperación de áreas afectadas

Durante la ejecución de las actividades de mantenimiento periódico de la banca en los puntos críticos de la vía La Esmeralda – El Paisaje, no se presentaron afectaciones a zonas verdes ni a áreas con cobertura vegetal, dado que las intervenciones se realizaron sobre la infraestructura vial existente.

No obstante, y en atención a las directrices de la Secretaría de Planeación e Infraestructura Municipal, se implementó una medida de compensación ambiental consistente en la siembra de árboles de guayacán en el área de influencia del proyecto, específicamente en el perímetro de intervención de la vía, contribuyendo al fortalecimiento del componente ambiental y paisajístico del sector.

3.5. PROGRAMA MANEJO DE INSTALACIONES TEMPORALES

Manejo de instalaciones temporales	Manejo de instalaciones temporales
	Manejo de maquinaria, equipos y vehículos.

3.5.1. Instalación y desmonte de áreas de trabajo

No se requirió campamento.

Se dispuso un área temporal para el acopio de materiales pétreos, herramientas y equipos menores, la cual fue ubicada en un sitio autorizado dentro del área de intervención de la vía La Esmeralda – El Paisaje, evitando la afectación de zonas verdes, cuerpos de agua o predios aledaños. Dicho punto contó con organización básica y control operativo, conforme a las indicaciones de la supervisión.

Una vez finalizadas las actividades de mantenimiento periódico de la banca, las áreas utilizadas para acopio y trabajo fueron desmontadas y restituidas a sus condiciones iniciales, garantizando la no generación de impactos ambientales adicionales y el adecuado manejo del entorno rural intervenido.

3.5.2. Manejo de maquinaria, equipos y vehículos

Maquinaria utilizada:

- Motoniveladora
- Vibro compactador
- Volqueta

Todos los equipos recibieron mantenimiento preventivo, garantizando seguridad y funcionamiento adecuado.

3.6. PROGRAMA DE GESTIÓN SOCIAL

Gestión Social	Atención a la comunidad
	De información y divulgación
	Contratación mano de obra

Se brindó atención e información a la comunidad del área de influencia de la vía La Esmeralda – El Paisaje mediante espacios de socialización, en los cuales se explicó el alcance de las actividades, los puntos críticos a intervenir, los tiempos estimados de ejecución y el uso de maquinaria para el desarrollo de las labores de mantenimiento periódico de la banca.

Durante estas jornadas se informó que el proyecto no contempló la contratación de mano de obra no calificada, debido a que las actividades fueron ejecutadas principalmente con maquinaria y personal técnico del contratista, condición que fue comunicada oportunamente a la comunidad con el fin de evitar expectativas frente a la vinculación laboral.

Asimismo, se mantuvo comunicación permanente con los habitantes del área de influencia, atendiendo inquietudes relacionadas con la movilidad, el acceso a predios y

las posibles afectaciones temporales derivadas de la operación de maquinaria, garantizando una adecuada convivencia durante la ejecución de las actividades.

- **Puntos de hidratación**

Se mantuvo hidratado al personal con el fin de crear espacios de refrescos y pudieran hidratarse en las largas jornadas laborales.

- **Charlas de prevención y conocimiento**

Las charlas realizadas se adoptaron con medidas preventivas que evitarán que se produzca un accidente laboral. Las charlas evidencian y dan a conocer al personal el autocuidado y conservación integral de cada persona y su entorno. Teniendo en cuenta que cada uno es responsable de acatar o hacer caso omisión a la prevención.

3.6.1. Información y divulgación

Se brindó información clara, veraz, oportuna y suficiente a la población del área de influencia directa y a las autoridades locales, manteniéndolas permanentemente informadas sobre el desarrollo, avances y alcances de las actividades de mantenimiento periódico de la banca en los puntos críticos de la vía La Esmeralda – El Paisaje, en el municipio de Puerto Rondón.

Así mismo, se llevó a cabo la socialización del proyecto con la comunidad del área de influencia, con el propósito de dar a conocer los objetivos, actividades a ejecutar y beneficios esperados, garantizando la transparencia y la participación ciudadana durante su ejecución.

Durante este espacio se realizó la invitación para la conformación de un comité de veeduría ciudadana, resaltando la importancia de este mecanismo como herramienta de seguimiento y control social al proyecto, de conformidad con los principios de participación y transparencia. No obstante, se dejó constancia de que, pese a la invitación realizada, la comunidad no formalizó la inscripción del comité ante la Personería Municipal.

3.6.2. Contratación de mano de obra

Para la ejecución de las actividades de mantenimiento periódico de la banca en los puntos críticos de la vía La Esmeralda – El Paisaje, no se requirió la contratación de mano de obra no calificada, debido a que las labores desarrolladas consistieron principalmente en la operación de maquinaria pesada y equipos especializados, las cuales fueron ejecutadas por personal técnico calificado perteneciente al contratista.

Las actividades realizadas demandaron experiencia específica en la operación de maquinaria, razón por la cual no fue posible vincular personal local no calificado para la ejecución directa de las labores. No obstante, durante el proceso de socialización del proyecto se informó a la comunidad sobre esta condición operativa, brindando claridad frente a los alcances y limitaciones en materia de generación de empleo.

El contratista garantizó que todo el personal vinculado cumpliera con los requisitos legales, técnicos y de seguridad establecidos, asegurando el desarrollo adecuado, seguro y eficiente de las actividades ejecutadas.

4. COMPENSACIÓN AMBIENTAL

La ejecución del Contrato de Obra Pública N.° 069-2026, correspondiente al proyecto "MANTENIMIENTO PERIÓDICO DE LA BANCA EN LOS PUNTOS CRÍTICOS DE LA VÍA LA ESMERALDA – EL PAISAJE, EN EL MUNICIPIO DE PUERTO RONDÓN, DEPARTAMENTO DE ARAUCA", implicó el desarrollo de actividades operativas que, aunque de alcance localizado, pueden generar modificaciones temporales en el entorno y producir impactos sobre los componentes biótico, abiótico y socioeconómico.

Con el propósito de prevenir, mitigar y controlar dichos impactos, se implementaron medidas de manejo ambiental acordes con la naturaleza de las actividades ejecutadas, enfocadas principalmente en el control de afectaciones al suelo, la estabilidad de la banca, la generación de material particulado y el entorno inmediato de la vía intervenida.

En cumplimiento de las directrices emitidas por la Secretaría de Planeación e Infraestructura, se ejecutó una medida de compensación ambiental consistente en la siembra de árboles de guayacán en el área de influencia del proyecto, específicamente en sectores aledaños a la vía intervenida. Esta actividad tuvo como finalidad contribuir al mejoramiento del entorno ambiental y paisajístico, así como compensar las afectaciones menores generadas durante la ejecución de las actividades.

4.1. ACTIVIDADES EJECUTADAS

4.1.1. Siembra de Guayacanes

Como medida de compensación ambiental dentro del proyecto "MANTENIMIENTO PERIÓDICO DE LA BANCA EN LOS PUNTOS CRÍTICOS DE LA VÍA LA ESMERALDA – EL PAISAJE, EN EL MUNICIPIO DE PUERTO RONDÓN, DEPARTAMENTO DE ARAUCA", correspondiente al Contrato N° 069-2026, se realizó la siembra de 15 árboles de la especie guayacán (Tabebuia spp.) en la vereda El Paisaje, contribuyendo a las acciones de recuperación y conservación ambiental del sector.

Esta acción contribuyó al mejoramiento del entorno ambiental y paisajístico, al fortalecimiento de la cobertura vegetal y a la generación de beneficios ecosistémicos, atendiendo las necesidades manifestadas por la comunidad y permitiendo compensar las afectaciones menores ocasionadas durante la ejecución de las actividades de mantenimiento vial.

Los individuos de guayacán fueron seleccionados teniendo en cuenta su adaptabilidad a las condiciones climáticas de la región, su valor ecológico y su resistencia, lo que favorece su adecuado establecimiento y desarrollo en suelos característicos de la zona rural del municipio de Puerto Rondón. La siembra de los árboles se llevó a cabo bajo criterios

técnicos, garantizando una adecuada preparación del terreno y la correcta disposición de cada individuo.

Así mismo, se definieron recomendaciones básicas de mantenimiento, riego inicial y seguimiento, con el fin de asegurar la supervivencia y crecimiento de los ejemplares, promoviendo una compensación ambiental efectiva y sostenible en beneficio de la comunidad del área de influencia y del entorno natural.

REGISTRO FOTOFRAFICO



G&C Construcciones, Servicios y Suministros S.A.S
Nit. 900.511.676-6





ING. FARITH FABRICCIO NIEVES DOMINGUEZ
RESIDENTE DE OBRA

CALLE 18 No. 25 – 85 Barrio La Esperanza Cel 314-3222324
gycsas12@hotmail.com

G&C Construcciones, Servicios y Suministros S.A.S
Nit. 900.511.676-6

CERTIFICADO DE INTERVENTORÍA Y/O SUPERVISIÓN DEL CUMPLIMIENTO DE LA IMPLEMENTACIÓN DEL PMA

CALLE 18 No. 25 – 85 Barrio La Esperanza Cel 314-3222324
gycsas12@hotmail.com

CERTIFICADOS
Mínima Cuantía | TRD. 102.04.06

EL SUSCRITO SECRETARIO DE PLANEACIÓN E INFRAESTRUCTURA MUNICIPAL

CERTIFICA

Que el contratista **G&C CONSTRUCCIONES, SERVICIOS Y SUMINISTROS S.A.S.,** identificada con Nit. No. 900.511.676-6, presentó y cumplió con la Implementación del PMA para las actividades del contrato de obra 069 de 2026, suscrito con la Alcaldía Municipal de Puerto Rondón y cuyo objeto es: **"MANTENIMIENTO PERIODICO DE LA BANCA EN LOS PUNTOS CRITICOS DE LA VIA LA ESMERALDA EL PAISAJE EN EL MUNICIPIO DE PUERTO RONDÓN, DEPARTAMENTO DE ARAUCA".**

Se expide en la ciudad de Puerto Rondón, a los veintisiete (27) días del mes de mayo del 2026.

Cordialmente,

CARLO BRIAN RIAÑO CARREÑO
Secretario de Planeación e Infraestructura

G&C Construcciones, Servicios y Suministros S.A.S
Nit. 900.511.676-6

INFORME FINAL DE IMPREVISTOS POR PARTE DEL CONTRATISTA

CALLE 18 No. 25 – 85 Barrio La Esperanza Cel 314-3222324
gycsas12@hotmail.com

G&C Construcciones, Servicios y Suministros S.A.S
Nit. 900.511.676-6

INFORME IMPREVISTOS

PERIODO: DEL 19 DE MARZO AL 18 DE ABRIL DE 2026



CONTRATO DE OBRA PUBLICA No 069 DE 2026

CONTRATISTA: G&C CONSTRUCCIONES, SERVICIOS Y SUMINISTROS S.A.S
R/L CARLOS RUBÉN GRANADOS QUINTERO

"MANTENIMIENTO PERIODICO DE LA BANCA EN LOS PUNTOS CRITICOS DE LA VIA LA ESMERALDA EL PAISAJE EN EL MUNICIPIO DE PUERTO RONDÓN, DEPARTAMENTO DE ARAUCA".

SUPERVISOR: CARLO BRIAN RIAÑO CARREÑO
SECRETARIA DE PLANEACIÒN E INFRAESTRUCTURA

PUERTO RONDÓN, ABRIL DE 2026

TABLA DE ILUSTRACIONES

Ilustración 1. Presupuesto Contractual del contrato de obra N° 069 DE 2026 7

CONTENIDO

GENERALIDADES DEL CONTRATO DE OBRA 5
Informe Contractual – Ficha Técnica del contrato de obra 5
CONDICIONES CONTRACTUALES 6
IMPREVISTOS PRESENTADOS EN LA EJECUCION DE LA OBRA 7
CONCLUSIONES 8

INTRODUCCIÓN

Durante la ejecución del Contrato de Obra N° 069 de 2026, cuyo objeto corresponde al "MANTENIMIENTO PERIÓDICO DE LA BANCA EN LOS PUNTOS CRÍTICOS DE LA VÍA LA ESMERALDA – EL PAISAJE, EN EL MUNICIPIO DE PUERTO RONDÓN, DEPARTAMENTO DE ARAUCA", fue necesaria la realización de algunas actividades adicionales no contempladas inicialmente dentro del alcance contractual, pero indispensables para garantizar el adecuado desarrollo, continuidad y cumplimiento de las obras ejecutadas. Estas actividades surgieron como consecuencia de situaciones e imprevistos identificados durante la ejecución del proyecto, los cuales no pudieron ser previstos en la etapa de formulación, diseño y evaluación del mismo.

En ese sentido, el presente informe tiene como finalidad justificar técnica y económicamente la ejecución de dichas actividades imprevistas, presentando una descripción detallada de cada una de ellas y su respectiva evaluación conforme a los costos y condiciones manejadas en el municipio. Así mismo, de acuerdo con el Análisis de Precios Unitarios (APU) del Contrato de Obra N.° 069-2026, se establece que el uno por ciento (1%) correspondiente al AIU está destinado al rubro de imprevistos, constituyéndose como el soporte técnico y financiero para atender este tipo de situaciones necesarias durante la ejecución contractual.

ASPECTOS ADMINISTRATIVOS.

1.1. GENERALIDADES DEL CONTRATO DE OBRA.

El Municipio de Puerto Rondón adelantó el proceso de selección del contratista mediante la apertura del proceso en modalidad de Mínima Cuantía No. MPR-MIC-014-2026. Una vez realizadas las evaluaciones jurídicas, técnicas y financieras de las propuestas y establecido el orden de elegibilidad, se procedió a adjudicar el contrato al proponente G&C CONSTRUCCIONES, SERVICIOS Y SUMINISTROS S.A.S, representado legalmente por el señor CARLOS RUBÉN GRANADOS QUINTERO.

Posteriormente, el día 17 de marzo de 2026, se suscribió el Contrato de Obra No. 069 DE 2026 entre el señor alcalde Municipal de Puerto Rondón y la firma contratista G&C CONSTRUCCIONES, SERVICIOS Y SUMINISTROS S.A.S, cuyo objeto es la "MANTENIMIENTO PERIODICO DE LA BANCA EN LOS PUNTOS CRITICOS DE LA VIA LA ESMERALDA EL PAISAJE EN EL MUNICIPIO DE PUERTO RONDÓN, DEPARTAMENTO DE ARAUCA". El contrato se formalizó con un plazo de ejecución de un (01) mes y un valor total de TREINTA Y DOS MILLONES DE PESOS M/CTE ($32.000.000,00).

1.2. INFORME CONTRACTUAL – FICHA TÉCNICA DEL CONTRATO DE OBRA.

FICHA TÉCNICA DEL CONTRATO	
CONDICIONES ORIGINALES DEL CONTRATO	
ENTIDAD CONTRATANTE:	MUNICIPIO DE PUERTO RONDÓN.
SUPERVISOR	ARQ. CARLO BRIAN RIAÑO CARREÑO
CONTRATO DE OBRA No:	069 DE 2026 DEL 17 DE MARZO DE 2026
OBJETO DEL CONTRATO:	"MANTENIMIENTO PERIODICO DE LA BANCA EN LOS PUNTOS CRITICOS DE LA VIA LA ESMERALDA EL PAISAJE EN EL MUNICIPIO DE PUERTO RONDÓN, DEPARTAMENTO DE ARAUCA".
CONTRATISTA:	G&C CONSTRUCCIONES, SERVICIOS Y SUMINISTROS S.A.S
REPRESENTANTE:	CARLOS RUBÉN GRANADOS QUINTERO
NIT. No:	900.511.676-6
VALOR DEL CONTRATO:	TREINTA Y DOS MILLONES DE PESOS M/CTE

FICHA TÉCNICA DEL CONTRATO	
	($32.000.000,00)
PLAZO CONTRACTUAL:	UN (01) MES
VALOR DEL ANTICIPO:	$ 0,00
DISPONIBILIDAD PRESUPUESTAL:	CDP02200001 DEL 20 DE FEBRERO DEL 2026
REGISTRO PRESUPUESTAL:	RP03180002 DEL 18 DE MARZO DEL 2026
FECHA ACTA DE INICIO:	19 DE MARZO DEL 2026
FECHA DE TERMINACIÓN:	18 DE ABRIL DEL 2026
FECHA DE RECIBO FINAL	20 DE ABRIL DE 2026

2. *ASPECTOS TÉCNICOS*

2.1. CONDICIONES CONTRACTUALES.

El contrato de obra suscrito entre Municipio de Puerto Rondón y la firma contratista G&C CONSTRUCCIONES, SERVICIOS Y SUMINISTROS S.A.S contempla las siguientes actividades a desarrollar dentro del plazo contractual establecido de un (01) mes:

PRESUPUESTO OFICIAL					
"MANTENIMIENTO PERIODICO DE LA BANCA EN LOS PUNTOS CRITICOS DE LA VIA LA ESMERALDA EL PAISAJE EN EL MUNICIPIO DE PUERTO RONDÓN, DEPARTAMENTO DE ARAUCA ".					
ITEM	**DESCRIPCION**	**UND**	**CANTIDAD**	**VR. UNITARIO**	**VR. PARCIAL**
1,0	CONFORMACION-ADECUACION DE LA BANCA Y/O MEJORAMIENTO DE TERRAPLEN	M2	12.950,00	$ 2.455,00	$ 31.792.250,00
1,1	MITIGACIÓN AMBIENTAL	GLO	1,00	$ 207.750,00	$ 207.750,00
				SUB TOTAL VALOR PROYECTO	**$ 32.000.000,00**

VALOR TOTAL DEL PROYECTO	**$ 32.000.000,00**

Ilustración 1. Presupuesto Contractual del contrato de obra N° 069 DE 2026.

2.2. IMPREVISTOS PRESENTADOS EN LA EJECUCION DE LA OBRA

En el marco de la ejecución del proyecto "MANTENIMIENTO PERIÓDICO DE LA BANCA EN LOS PUNTOS CRÍTICOS DE LA VÍA LA ESMERALDA – EL PAISAJE, EN EL MUNICIPIO DE Puerto Rondón, DEPARTAMENTO DE ARAUCA", se presentaron diversas situaciones imprevistas que afectaron el normal desarrollo de las actividades programadas. Estas condiciones, identificadas durante la etapa de ejecución de las obras, hicieron necesario implementar ajustes operativos y técnicos orientados a garantizar la estabilidad, funcionalidad y adecuada conformación de la banca intervenida.

Entre los principales imprevistos se presentan los siguientes:

- **Deterioro superficial mayor al esperado.**

Como resultado de las condiciones reales encontradas en campo durante la ejecución del proyecto, se evidenciaron sectores críticos con un nivel de afectación superior al inicialmente diagnosticado. Durante las labores de inspección, limpieza y adecuación de los tramos intervenidos, se identificó la presencia de material suelto, pérdida de la geometría de la sección transversal, huellas generadas por el tránsito vehicular, zonas encharcadas y acumulación de sedimentos, condiciones que comprometían la estabilidad y transitabilidad de la vía.

Debido a lo anterior, fue necesario ejecutar mayores volúmenes de corte, retiro de material inadecuado, conformación y compactación de la banca, con el propósito de restablecer las condiciones técnicas adecuadas y garantizar el correcto funcionamiento de la vía intervenida.

REGISTRO FOTOGRÁFICO

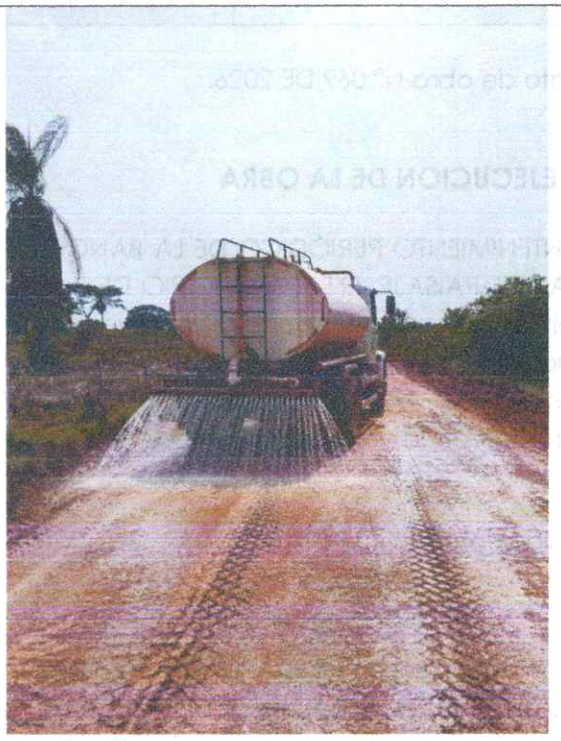

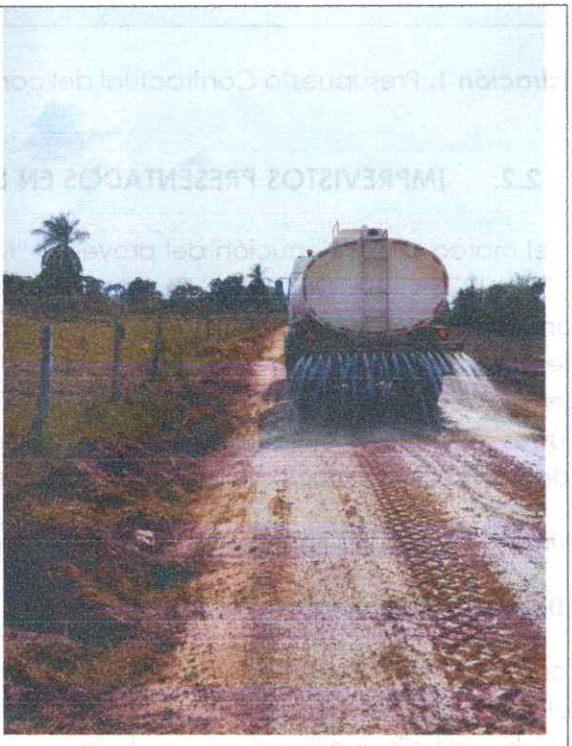

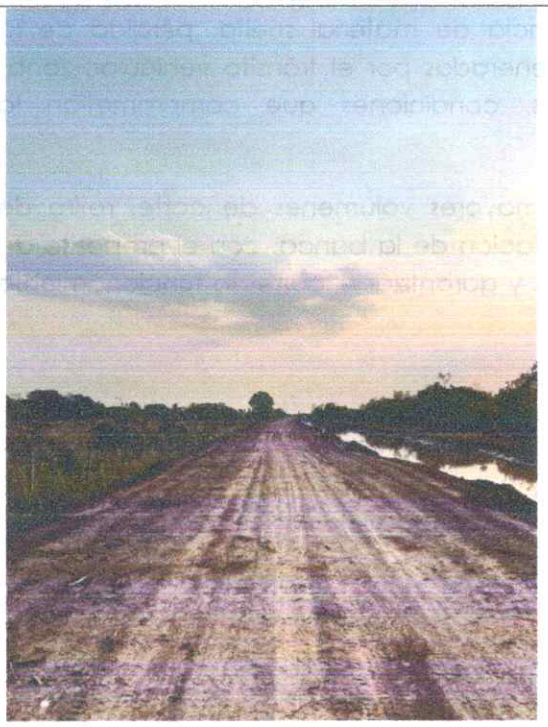

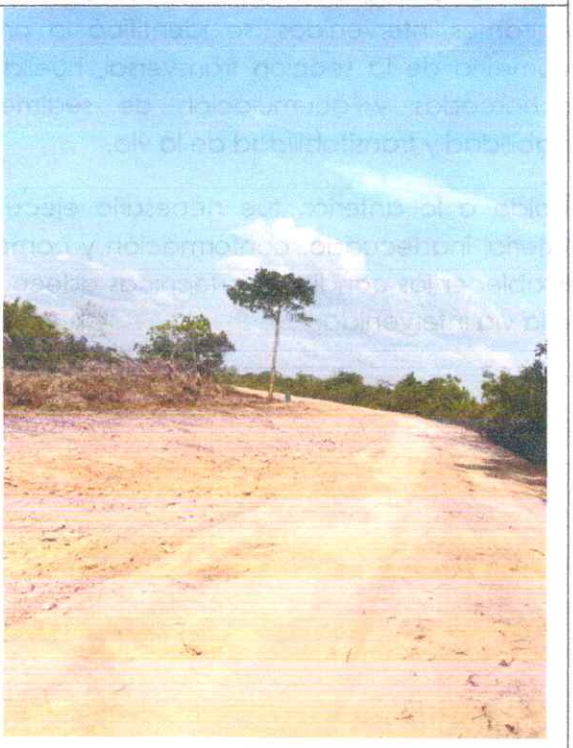

ITEM	DESCRIPCIÓN	UND	CANTIDAD	VR. UNITARIO	VR. PARCIAL
1.2	Imprevistos (1% del valor del proyecto)	GLO	1	$320.000	$320.000

3. CONCLUSIONES

- El avanzado deterioro evidenciado en los puntos críticos de la vía, caracterizado por deformaciones de la banca, material suelto y pérdida de capacidad portante, generó la necesidad de incrementar los volúmenes de material utilizados y ampliar el tiempo de operación de la maquinaria durante la ejecución de las obras.

- Como resultado de las condiciones reales encontradas en campo, fue necesario ejecutar mayores actividades de corte, retiro de material inadecuado, conformación y compactación, con el fin de restablecer las condiciones geométricas y estructurales requeridas para garantizar una adecuada transitabilidad.

- Las intervenciones adicionales realizadas permitieron mejorar la estabilidad y capacidad portante de la banca en material afirmado, contribuyendo a aumentar la durabilidad de la vía y brindar condiciones más seguras para la circulación vehicular en el sector rural.

- La atención oportuna de los imprevistos durante la ejecución del proyecto evitó el deterioro progresivo de los tramos intervenidos y aseguró el cumplimiento de las especificaciones técnicas y la funcionalidad de la vía dentro de las actividades de mantenimiento de puntos críticos.

ING. FARITH FABRICCIO NIEVES DOMINGUEZ
RESIDENTE DE OBRA

G&C Construcciones, Servicios y Suministros S.A.S
Nit. 900.511.676-6

CERTIFICADO DE SUPERVISIÓN CORRECTO MANEJO DE GASTOS DE ANTICIPO

CALLE 18 No. 25 – 85 Barrio La Esperanza Cel 314-3222324
gycsas12@hotmail.com

328

CERTIFICADOS
Mínima Cuantía | TRD. 102.04.06

EL SUSCRITO SECRETARIO DE PLANEACIÓN E INFRAESTRUCTURA MUNICIPAL

CERTIFICA

Que el contratista **G&C CONSTRUCCIONES, SERVICIOS Y SUMINISTROS S.A.S.,** identificada con Nit. No. 900.511.676-6, no contemplaba recursos en calidad de anticipo para las actividades del contrato de obra 069 de 2026, suscrito con la Alcaldía Municipal de Puerto Rondón y cuyo objeto es: **"MANTENIMIENTO PERIODICO DE LA BANCA EN LOS PUNTOS CRITICOS DE LA VIA LA ESMERALDA EL PAISAJE EN EL MUNICIPIO DE PUERTO RONDÓN, DEPARTAMENTO DE ARAUCA".**

Se expide en la ciudad de Puerto Rondón, a los veintisiete (27) días del mes de mayo del 2026.

Cordialmente,

CARLO BRIAN RIAÑO CARREÑO
Secretario de Planeación e Infraestructura

334

CERTIFICADOS
Mínima Cuantía TRD. 102.04.06

EL SUSCRITO SECRETARIO DE PLANEACIÓN E INFRAESTRUCTURA MUNICIPAL

CERTIFICA

Que el contratista **G&C CONSTRUCCIONES, SERVICIOS Y SUMINISTROS S.A.S.**, identificado con Nit. No. 900.511.676-6, cumplió y realizo inversiones que no estaban relacionadas dentro de los compromisos contractuales, además de ser aprobadas con visto bueno por parte de esta supervisión y por lo cual no generaron gastos adicionales al proyecto, toda vez que en estas fueron invertidos los recursos de imprevistos del contrato de obra 069 de 2026, suscrito con la Alcaldía Municipal de Puerto Rondón y cuyo objeto es: **"MANTENIMIENTO PERIODICO DE LA BANCA EN LOS PUNTOS CRITICOS DE LA VIA LA ESMERALDA EL PAISAJE EN EL MUNICIPIO DE PUERTO RONDÓN, DEPARTAMENTO DE ARAUCA".**

Se expide en la ciudad de Puerto Rondón, a los veintisiete (27) días del mes de mayo del 2026.

Cordialmente,

CARLO BRIAN RIAÑO CARREÑO
Secretario de Planeación e Infraestructura

CERTIFICADOS
Mínima Cuantía TRD. 102.04.06

EL SUSCRITO SECRETARIO DE PLANEACIÓN E INFRAESTRUCTURA MUNICIPAL

CERTIFICA

Que el contratista **G&C CONSTRUCCIONES, SERVICIOS Y SUMINISTROS S.A.S.**, identificado con Nit. No. 900.511.676-6, utilizó materiales acordes y de buena calidad para la ejecución de cada una de las actividades del contrato de obra 069 de 2026, suscrito con la Alcaldía Municipal de Puerto Rondón y cuyo objeto es: **"MANTENIMIENTO PERIODICO DE LA BANCA EN LOS PUNTOS CRITICOS DE LA VIA LA ESMERALDA EL PAISAJE EN EL MUNICIPIO DE PUERTO RONDÓN, DEPARTAMENTO DE ARAUCA".**

Se expide en la ciudad de Puerto Rondón, a los veintisiete (27) días del mes de mayo del 2026.

Cordialmente,

CARLO BRIAN RIAÑO CARREÑO
Secretario de Planeación e Infraestructura

PERSONERÍA MUNICIPAL
DE PUERTO RONDON
Reivindicamos tus derechos

MINISTERIO PÚBLICO
PERSONERÍA MUNICIPAL
PUERTO RONDÓN – ARAUCA
NIT: 900.054.360 - 3

LA SUSCRITA SECRETARIA DE LA PERSONERIA MUNICIPAL DE PUERTO RONDÓN - ARAUCA

CERTIFICA:

Que, revisados los archivos de esta personería, no reposa solicitud, ni resolución de veeduría, para el contrato de Obra No. 069 de 2026, cuyo objeto es **"MANTENIMIENTO PERIODICO DE LA BANCA EN LOS PUNTOS CRITICOS DE LA VIA LA ESMERALDA - EL PAISAJE EN EL MUNICIPIO DE PUERTO RONDÓN, DEPARTAMENTO DE ARAUCA"**

Para constancia de lo anterior se firma en Puerto Rondón – Arauca a los treinta (30) días del mes de abril de dos mil veintiséis (2026).

Atentamente,

DORA PATRICIA MESA QUIÑONES
Secretaria de la Personería Municipal de Puerto Rondón