HGV SERVICIOS Y CONSTRUCCIONES SAS
NIT 901.474.955-0
CALLE 75 N 7 25
Tel: (57) 3209703652
Santa María - Colombia
hgvserviciosyconstrucciones@gmail.com

Factura electrónica de venta
No. FV 10015

Señores	MUNICIPIO DE SANTA MARIA		
NIT	800.029.386-6	**Teléfono**	(038) 3102710601
Dirección	CR 3 53 SEC-PALACIO MUNICIPAL	**Ciudad**	Santa María - Colombia

Fecha y hora Factura	
Generación	27/05/2026, 19:32
Expedición	27/05/2026, 19:35
Vencimiento	27/05/2026

Ítem	Descripción	Cantidad	Vr. Total
1	ACPM- DIESEL	867.51	11,580,390.99
2	GASOLINA CORRIENTE	188.00	3,500,748.00

Total items: 2

Total Bruto	15,081,138.99
Total a Pagar	15,081,138.99

Valor en Letras:
Quince millones ochenta y un mil ciento treinta y ocho pesos m/cte con noventa y nueve cent.

Forma de pago:
Crédito

Medio de pago:
Otro - Pago a crédito - Cuota No. 001 vence el 2026-05-27 por $ 15,081,138.99

Observaciones:
ACTA PARCIAL # 6 CONTRATO SI-SP-002-2026
"SUMINISTRO BAJO LA MODALIDAD DE MONTO AGOTABLE DE COMBUSTIBLE (GASOLINA CORRIENTE Y/O ACPM) NECESARIO PARA EL FUNCIONAMIENTO DE LOS VEHICULOS, EQUIPOS Y MAQUINARIA DE PROPIEDAD Y/O A CARGO DEL MUNICIPIO DE SANTA MARIA-BOYACÁ".
1SUMINISTRO DE COMBUSTIBLE DEL 13 AL 27 DE MAYO DE 2026

A esta factura de venta aplican las normas relativas a la letra de cambio (artículo 5 Ley 1231 de 2008). Con esta el Comprador declara haber recibido real y materialmente las mercancías o prestación de servicios descritos en este título - Valor. **Número Autorización Electrónica 18764108859203 aprobado en 20260423 prefijo FV desde el número 10001 al 20000 Vigencia: 24 Meses**
Responsable de IVA - Actividad Económica 4112 Construcción de edificios no residenciales Tarifa 5x1000
CUFE: c4e6793a2afbcf7081b5692062d3ef1614a4c6b2b688a35364c3b32af03574a481ba971d5120c319f98e068916970e60

Fabricante Software y Proveedor tecnológico: Siigo SAS - Nit 830048145-8. Nombre Software: Siigo Nube. Firma electrónica ver en el XML

aportes en línea

Resumen General de Pago

DATOS GENERALES DEL APORTANTE

Identificación	dv	Razon Social	Clase Aportante	Sucursal Principal	Direccion	Ciudad-Departamento	Teléfono	Exonerado SENA e ICBF
NIT 901474955	0	HGV SERVICIOS Y CONSTRUCCIONES SAS	B - MENOS DE 200 COTIZANTES	HGV SERVICIOS Y CONSTRUCCIONES SAS	CALLE 75 7 - 25 - La libertad	SANTA MARIA-BOYACA	3209703652	Si

DATOS GENERALES DE LA LIQUIDACION

Periodo		Clave		Tipo	Fecha		Pago		
Pensión	Salud	Pago	Planilla	Planilla	Limite	Pago	Banco	Dias Mora	Valor
2026-04	2026-05	305412964	9504670317	E	2026/05/14	2026/05/13	BANCOLOMBIA	0	$2,308,200

LIQUIDACION DETALLADA DE APORTES

EMPLEADO					PENSION		SALUD				CCF				RIESGOS				PARAFISCALES		
No.	Identificación	Nombres	Codigo	Días	IBC	Aporte	Codigo	Días	IBC	Aporte	Codigo	Días	IBC	Aporte	Codigo	Días	IBC	Aporte	Días	IBC	Aporte
Sucursal: HGV SERVICIOS Y CONSTRUCCIONES SAS (5 Afiliados)					$8,728,168	$1,396,700			$8,728,168	$349,300			$8,728,168	$349,300			$8,728,168	$212,900		$0	$0
Centro de Trabajo: RIESGO 3 (5 Afiliados)					**$8,728,168**	**$1,396,700**			**$8,728,168**	**$349,300**			**$8,728,168**	**$349,300**			**$8,728,168**	**$212,900**		**$0**	**$0**
Ciudad: SANTA MARIA Depto: BOYACA (5 Afiliados)					**$8,728,168**	**$1,396,700**			**$8,728,168**	**$349,300**			**$8,728,168**	**$349,300**			**$8,728,168**	**$212,900**		**$0**	**$0**
1	CC	1002314557	ALFONSO JUAN	230301	25	$1,459,088	$233,500	EPS037	25	$1,459,088	$58,400	CCF10	25	$1,459,088	$58,400	14-23	25	$1,459,088	$35,600	25	$0	$0
2	CC	15023480	ARTEAGA EDINSON	25-14	30	$1,750,905	$280,200	EPS017	30	$1,750,905	$70,100	CCF10	30	$1,750,905	$70,100	14-23	30	$1,750,905	$42,700	30	$0	$0
3	CC	1099662743	CACERES NIDYA	230201	30	$1,750,905	$280,200	EPS037	30	$1,750,905	$70,100	CCF10	30	$1,750,905	$70,100	14-23	30	$1,750,905	$42,700	30	$0	$0
4	CC	1049603995	GORDILLO HEISON	230301	30	$2,600,000	$416,000	CCFC55	30	$2,600,000	$104,000	CCF10	30	$2,600,000	$104,000	14-23	30	$2,600,000	$63,400	30	$0	$0
5	CC	15725168	VARGAS DANIEL	25-14	20	$1,167,270	$186,800	EPS037	20	$1,167,270	$46,700	CCF10	20	$1,167,270	$46,700	14-23	20	$1,167,270	$28,500	20	$0	$0
Total		**Afiliados(5)**			**$8,728,168**	**$1,396,700**			**$8,728,168**	**$349,300**			**$8,728,168**	**$349,300**			**$8,728,168**	**$212,900**		**$0**	**$0**

2026/05/13 02:53 PM

aportes en línea

Resumen General de Pago

DATOS GENERALES DEL APORTANTE

Identificación	dv	Razon Social	Clase Aportante	Sucursal Principal	Direccion	Ciudad-Departamento	Teléfono	Exonerado SENA e ICBF
NIT 901474955	0	HGV SERVICIOS Y CONSTRUCCIONES SAS	B - MENOS DE 200 COTIZANTES	HGV SERVICIOS Y CONSTRUCCIONES SAS	CALLE 75 7 - 25 - La libertad	SANTA MARIA-BOYACA	3209703652	SI

DATOS GENERALES DE LA LIQUIDACION

Periodo		Clave		Tipo	Fecha		Pago		
Pensión	Salud	Pago	Planilla	Planilla	Límite	Pago	Banco	Dias Mora	Valor
2026-04	2026-05	305412964	9504670317	E	2026/05/14	2026/05/13	BANCOLOMBIA	0	$2,308,200

RESUMEN DE PAGO

RIESGO	CODIGO	NIT	DV	AFILIADOS	VALOR LIQUIDADO	INTERESES MORA	SALDOS E INCAPACIDADES	VALOR A PAGAR
AFP (ADMINISTRADORAS: 3)				5	$1,396,700	$0	$0	$1,396,700
COLPENSIONES	25-14	900,336,004	7	2	$467,000	$0	$0	$467,000
PORVENIR	230301	800,224,808	8	2	$649,500	$0	$0	$649,500
PROTECCION	230201	800,229,739	0	1	$280,200	$0	$0	$280,200
ARL (ADMINISTRADORAS: 1)				5	$212,900	$0	$0	$212,900
POSITIVA COMPAÑIA DE SEGUROS	14-23	860,011,153	6	5	$212,900	$0	$0	$212,900
CCF (ADMINISTRADORAS: 1)				5	$349,300	$0	$0	$349,300
COMFABOY	CCF10	891,800,213	8	5	$349,300	$0	$0	$349,300
EPS (ADMINISTRADORAS: 3)				5	$349,300	$0	$0	$349,300
FAMISANAR	EPS017	830,003,564	7	1	$70,100	$0	$0	$70,100
NUEVA E.P.S.	EPS037	900,156,264	2	3	$175,200	$0	$0	$175,200
PROTEGER	CCFC55	901,543,211	6	1	$104,000	$0	$0	$104,000
TOTAL				5	$2,308,200	$0	$0	$2,308,200

2026/05/13 02:53 PM

SERVICIOS Y CONSTRUCCIONES S.A.S
NIT. 901.474.955
DIRECCIÓN: CALLE 6 # 1-80
hgvserviciosyconstrucciones@gmail.com
celular: 3209703652

Santa María, 27 de mayo de 2026

Señores
ALCALDIA DE SANTA MARIA BOYACÁ

Referencia: N° SI-SP-002-2026

La empresa **HGV SERVICIOS Y CONSTRUCCIONES SAS** Identificada con NIT. **901.474.955-0** ha dado cumplimiento oportuno al pago de aportes al sistema de seguridad social en salud, pensión, riesgos laborales y aportes a cajas de compensación familiar y estar al día con cada uno de los empleadores vinculados.

Lo anterior, en cumplimiento de lo dispuesto en el Artículo 50 de la ley 789 de 2002.

Por otra parte, Certifico que está exenta de realizar aportes parafiscales (Instituto Colombiano de bienestar Familiar ICBF Y servicio Nacional de Aprendizaje SENA), de acuerdo a lo establecido en el artículo 65 de la ley 1819 de diciembre de 29 de 2016.

Así mismo certifico que se han realizado los pagos oportunamente en los últimos (6) seis meses al sistema de seguridad social y Nomina.

Se expide a solicitud del interesado a los 27 días del mes de mayo del año 2026 en Santa María- Boyacá.

En constancia firma

Víctor Hugo Mondragón Carranza
Representante Legal Suplente
Cédula 80.397.236

HGV SERVICIOS Y CONSTRUCCIONES S.A.S
NIT. 901.474.955
DIRECCIÓN: CALLE 6 # 1-80
SANTA MARÍA-BOYACÁ
hgvserviciosyconstrucciones@gmail.com
celular: 3209703652

CONTRATISTA: HGV SERVICIOS Y CONSTRUCCIONES SAS		**SUPERVISOR:** DEYVER JOAN FERNANDEZ ALFONSO
N° CONTRATO: SI-SP-002-2026	**FECHA DE INICIO:** 03 DE MARZO DE 2026	**FECHA DE TERMINACIÓN:** 02 DE DICIEMBRE DE 2026
PERIODODE REPORTE: DEL 13 AL 27 DE MAYO DE 2026		**CDP: 202601067 RP: 202603001**
OBJETO: "SUMINISTRO BAJO LA MODALIDAD DE MONTO AGOTABLE DE COMBUSTIBLE (GASOLINA CORRIENTE Y/O ACPM) NECESARIO PARA EL FUNCIONAMIENTO DE LOS VEHICULOS, EQUIPOS Y MAQUINARIA DE PROPIEDAD Y/O A CARGO DEL MUNICIPIO DE SANTA MARIA-BOYACÁ".		

REPORTE DEL CONTRATISTA

ÍTEM	ACTIVIDADES CONTRATADAS	COMO EJECUTO LAS ACTIVIDADES	OBSERVACIONES
1	Prestar el servicio las 24 horas del día, los siete días de la semana, de manera que garantice el suministro permanente de los combustibles, razón por la cual el contratista debe prever cualquier daño o falla que se presente en los surtidores	LA ESTACIÓN DE SERVICIO TIENE HORARIO DE ATENCIÓN AL PUBLICO LAS 24 HORAS 7 DÍAS A LA SEMANA, CON 2 TURNOS	SE CUMPLE

HGV SERVICIOS Y CONSTRUCCIONES S.A.S
NIT. 901.474.955
DIRECCIÓN: CALLE 6 # 1-80
SANTA MARÍA-BOYACÁ
hgvserviciosyconstrucciones@gmail.com
celular: 3209703652

2	2. Garantizar el cumplimiento de las características técnicas de operación y seguridad de los equipos de suministro de combustible.	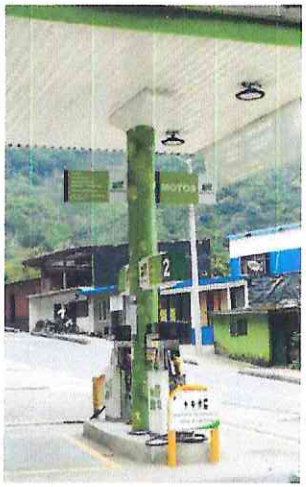	SE CUMPLE CON SEÑALIZACIÓN Y MEDIDAS DE SEGURIDAD
3	El suministro de combustible se debe hacer con responsabilidad, seguridad y precisión por parte del contratista, quien deberá constatar antes del abastecimiento que la placa del vehículo sea la relacionada en el respectivo vale expedido por el municipio, seguido se debe anexar el recibo que arroja el surtidor al vale para constatarla con la copia que queda en el municipio.	SE ANEXA REGISTRO FOTOGRÁFICO DE LOS VEHÍCULOS Y MAQUINARIA TANQUEANDO	SE CUMPLE

HGV SERVICIOS Y CONSTRUCCIONES S.A.S
NIT. 901.474.955
DIRECCIÓN: CALLE 6 # 1-80
SANTA MARÍA-BOYACÁ
hgvserviciosyconstrucciones@gmail.com
celular: 3209703652

<table>
<tr>
<td>4</td>
<td>Garantizar la medida para cada galón tanto de GASOLINA como de ACPM</td>
<td>INSPECCIÓN DE CALIBRACIÓN Y MEDIDA</td>
<td> </td>
</tr>
<tr>
<td>5</td>
<td>Suministrar el combustible, al siguiente parque automotor:</td>
<td>✓ Vehículos propiedad del municipio
<table>
<tr><th>TIPO DE VEHICULO</th><th>MARCA</th><th>MODELO</th><th>TIPO COMBUSTIBLE</th></tr>
<tr><td>BUSETA</td><td>CHEVROLETH</td><td>NPR – 2018</td><td>ACPM</td></tr>
<tr><td>MOTONIVELADORA</td><td></td><td></td><td>ACPM</td></tr>
<tr><td>VOLQUETA</td><td>INTERNATIONAL</td><td>2017</td><td>ACPM</td></tr>
<tr><td>CAMIONETA</td><td>TOYOTA</td><td>HILUX – 2018</td><td>ACPM</td></tr>
<tr><td>MINICARGA</td><td>Caterpi</td><td></td><td>ACPM</td></tr>
<tr><td>RETROEXC</td><td>Caterpi</td><td>420G</td><td>ACPM</td></tr>
<tr><td>COMPACTADOR</td><td>Chevrolet fbr</td><td>2026</td><td>ACPM</td></tr>
<tr><td>VIBRO</td><td></td><td></td><td>ACPM</td></tr>
<tr><td>FORTUNER</td><td></td><td></td><td>GASOLI</td></tr>
<tr><td>BUS HINO</td><td></td><td></td><td>ACPM</td></tr>
</table></td>
<td>Se presenta registro fotográfico</td>
</tr>
</table>

HGV SERVICIOS Y CONSTRUCCIONES S.A.S
NIT. 901.474.955
DIRECCIÓN: CALLE 6 # 1-80
SANTA MARÍA-BOYACÁ
hgvserviciosyconstrucciones@gmail.com
celular: 3209703652

TOYOTA OLM-694





BUSETA OCM-460





HGV SERVICIOS Y CONSTRUCCIONES S.A.S
NIT. 901.474.955
DIRECCIÓN: CALLE 6 # 1-80
SANTA MARÍA-BOYACÁ
hgvserviciosyconstrucciones@gmail.com
celular: 3209703652

MINICARGADOR





MOTONIVELADORA




BUS HINO OCJ-672




HGV SERVICIOS Y CONSTRUCCIONES S.A.S
NIT. 901.474.955
DIRECCIÓN: CALLE 6 # 1-80
SANTA MARÍA-BOYACÁ
hgvserviciosyconstrucciones@gmail.com
celular: 3209703652

RETROEXCAVADORA





VOLQUETA INTER OLM-690




COMPACTADOR QKM-387




HGV SERVICIOS Y CONSTRUCCIONES S.A.S
NIT. 901.474.955
DIRECCIÓN: CALLE 6 # 1-80
SANTA MARÍA-BOYACÁ
hgvserviciosyconstrucciones@gmail.com
celular: 3209703652

VIBROCOMPACTADOR



FORTUNER OAP-135

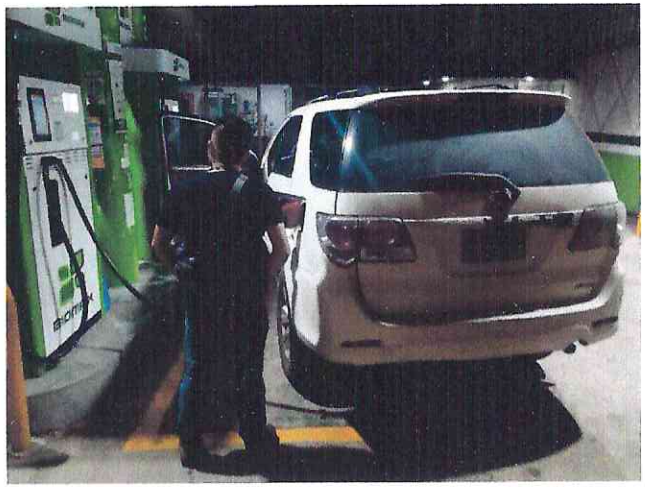

HGV SERVICIOS Y CONSTRUCCIONES SAS
CONTRATISTA
Representante Legal: Víctor Hugo Mondragón Carranza
Se anexan evidencia: Planillas _____, Fotos __X__, CD_____, OTROS_____.

DEYVER JOAN FERNANDEZ ALFONSO
SUPERVISOR
Secretario de Planeación

INFORME DE SUPERVISIÓN N°6

TIPO DE CONTRATO	SUMINISTRO	
N° DE CONTRATO	SI-SP-002-2026	
CONTRATANTE	**MUNICIPIO DE SANTA MARÍA-BOYACÁ** NIT: 800.029.386-6 R/LEGAL: RUBÉN DARÍO GONZÁLEZ GARCÍA C.C: 74.280.418 DE GUATEQUE - BOYACÁ	
CONTRATISTA CC/ NIT	**HGV SERVICIOS Y CONSTRUCCIONES S.A.S** NIT: 901.474.955-0 R/L SUPLENTE VICTOR HUGO MONDRAGON CARRANZA C.C N° 80.397.236 DE CHOCONTA	
OBJETO	SUMINISTRO BAJO LA MODALIDAD DE MONTO AGOTABLE, DE COMBUSTIBLE (GASOLINA CORRIENTE Y/O ACPM) NECESARIO PARA EL FUNCIONAMIENTO DE LOS VEHÍCULOS, EQUIPOS Y MAQUINARIA DE PROPIEDAD Y/O A CARGO DEL MUNICIPIO DE SANTA MARÍA -BOYACÁ, EN LA VIGENCIA 2026.	
SUPERVISOR(A)	Arq. DEYVER JOAN FERNANDEZ ALFONSO C.C 1.022.441.323 DE BOGOTÁ D.C SECRETARIO DE PLANEACIÓN E INFRAESTRUCTURA	
INTERVENTOR CC / NIT	N/A	
FECHA DE CONTRATO	02 DE MARZO DE 2026	
FECHA ACTA INICIO	03 DE MARZO DE 2026	
PLAZO DE EJECUCIÓN INICIAL	NUEVE (09) MESES Y/O HASTA AGOTAR EL PRESUPUESTO	
PRORROGA N°	**FECHA:** N/A	**PLAZO:** N/A
PLAZO DE EJECUCIÓN TOTAL	NUEVE (09) MESES Y/O HASTA AGOTAR EL PRESUPUESTO	
VALOR INICIAL DEL CONTRATO	DOSCIENTOS TREINTA Y CUATRO MILLONES DOSCIENTOS SETENTA Y CUATRO MIL SEISCIENTOS SESENTA PESOS ($234.274.660) M/CTE.	
VALOR ADICIÓN N°	**FECHA:** N/A	**VALOR:** N/A
VALOR TOTAL	DOSCIENTOS TREINTA Y CUATRO MILLONES DOSCIENTOS SETENTA Y CUATRO MIL SEISCIENTOS SESENTA PESOS ($234.274.660) M/CTE.	
CDP INICIAL	N°202601067	**FECHA:** 19/01/2026
CDP ADICIÓN N°	N/A	**FECHA:** N/A
REG.PRESUPUESTAL INICIAL	N°202603001	**FECHA:** 2/03/2026
REG. PRESUP. ADICIÓN N°	N/A	**FECHA:** N/A
SUSPENSIÓN N°	**FECHA:** N/A	**PLAZO:** N/A
AMPLIACIÓN SUSPENSIÓN N°	**FECHA:** N/A	**PLAZO:** N/A
REINICIO N°	**FECHA:** N/A	**PLAZO POR EJECUTAR:** N/A
MODIFICATORIO N°1	**FECHA:**17/03/2026	**ASUNTO:** VARIACIÓN DE PRECIOS
MODIFICATORIO N°2	**FECHA:** 20/04/2026	**ASUNTO:** VARIACIÓN DE PRECIOS
MODIFICATORIO N°3	**FECHA:** 13/05/2026	**ASUNTO:** VARIACIÓN DE PRECIOS
ACLARATORIO N°	**FECHA:** N/A	**ASUNTO:** N/A
PERIODO DE EJECUCIÓN	DEL 13 DE MAYO AL 27 DE MAYO 2026	
FECHA TERMINACIÓN	02 DE DICIEMBRE DEL 2026	
FECHA PRESENTE ACTA	28 DE MAYO DE 2026	

SEGUIMIENTO CONTRACTUAL

1. RELACIÓN DE PAGOS A LA SEGURIDAD SOCIAL Y APORTES PARAFISCALES:

VERIFICACIÓN DE PLANILLA N°1

ITEM	PERIODO DE PAGO (AÑO – MES)	FECHA DE PAGO (AÑO – MES – DÍA)	VALOR
PENSION	2026-02	2026-02-11	$ 1.536.800
SALUD	2026-03	2026-02-11	$979.600
RIESGOS PROFESIONALES	2026-02	2026-02-11	$ 234.200
CCF	2026-03	2026-02-11	$ 384.400
PARAFISCALES	2026-03	2026-02-11	$ 350.800

VERIFICACIÓN DE PLANILLA N° 2

ITEM	PERIODO DE PAGO (AÑO – MES)	FECHA DE PAGO (AÑO – MES – DÍA)	VALOR
PENSION	2026-03	2026-04-16	$1.266.900
SALUD	2026-04	2026-04-16	$ 317.100
RIESGOS PROFESIONALES	2026-03	2026-04-16	$193.200
CCF	2026-04	2026-04-16	$ 317.000

VERIFICACIÓN DE PLANILLA N° 3

ITEM	PERIODO DE PAGO (AÑO – MES)	FECHA DE PAGO (AÑO – MES – DÍA)	VALOR
PENSION	2026-04	2026-05-13	$1.396.700
SALUD	2026-05	2026-05-13	$ 349.300
RIESGOS PROFESIONALES	2026-04	2026-05-13	$ 212.900
CCF	2026-05	2026-05-13	$ 349.300

2. CUMPLIMIENTO GARANTIAS CONTRACTUALES

TOMADOR: HGV SERVICIOS Y CONSTRUCCIONES S.A.S

ASEGURADORA: *SEGUROS DEL ESTADO S.A.*

DESCRIPCIÓN DE AMPARO	CONDICIÓN/REQUISITO	VIGENCIA		No. POLIZA
		DESDE	HASTA	
CUMPLIMIENTO DEL CONTRATO	Equivalente al 10% del valor total del Contrato, con vigencia igual al plazo de ejecución del contrato y cuatro (4) meses más.	02/03/2026	10/04/2027	39-44101181451
	$23,427,466.00			

CALIDAD DEL SERVICIO	Equivalente al 10% del valor total del Contrato, con vigencia igual al plazo de ejecución del contrato y cuatro (4) meses. $23,427,466.00	02/03/2026	10/04/2027	39-44101181451
PAGO DE SALARIOS, PRESTACIONES SOCIALES E IMDEMNIZACION LABORAL	Equivalente al 5% del valor total del Contrato,con vigencia igual al plazo de ejecución del contrato y tres (03) años más $11,713,733.00	02/03/2026	10/12/2029	39-44101181451
RESPONSABILDAD CIVIL EXTRACONTRACTUAL	Equivalente a 200 SMMLV por una vigencia igual al término de duración del contrato. $350,181,000.00	02/03/2026	10/12/2026	39-40-101047616

3. CUMPLIMIENTO DE PERSONAL OFRECIDO EN LA PROPUESTA O CAMBIO DE PERSONAL

NO SE UTILIZO PERSONAL EXTERNO, EL OBJETO DEL CONTRATO FUE CUMPLIDO POR EL MISMO CONTRATISTA. *(En caso de que se haya requerido personal adicional para la ejecución del contrato, incorporar los datos)*

NOMBRE Y CEDULA	CARGO	PORCENTAJE DE PARTICIPACIÓN
N/A	N/A	N/A

4. SEGUIMIENTO FINANCIERO Y PRESUPUESTAL

DETALLE	PERIODO	DEBITO	CREDITO
VALOR DEL CONTRATO	03-MAR AL 02 -DIC DEL 2026	$ 0	$ 234.274.660,00
VALOR ADICIONAL	N/A	$ 0	$ 0
VALOR ANTICIPO	N/A	$ 0	$ 0
VALOR PAGADO ACTA PARCIAL N°1	03-MAR AL 12 -MAR DEL 2026	$ 23.891.696,76	$ 0
VALOR PAGADO ACTA PARCIAL N°2	13-MAR AL 29-MAR DEL 2026	$ 19.175.115,72	$ 0
VALOR PAGADO ACTA PARCIAL N°3	30-MAR AL 12-ABR DEL 2026	$ 10.020.613,74	$ 0
VALOR PAGADO ACTA PARCIAL N°4	13-ABR AL 27-ABR DEL 2026	$ 17.667.810,30	$ 0
VALOR PAGADO ACTA PARCIAL N°5	28-ABR AL 12-MAY DEL 2026	$ 16.476.891,88	$ 0
VALOR PRESENTE ACTA	13-MAY AL 27-MAY DEL 2026	$ 15.081.138,99	$ 0
VALOR POR EJECUTAR	28-MAY AL 02 - DIC DEL 2026	$ 131.961.392,61	$ 0
SUMAS IGUALES		**$ 234.274.660,00**	**$ 234.274.660,00**

5. CUMPLIMIENTO DE LICENCIAS Y PERMISOS

NO SE REQUIEREN PERMISOS Y LICENCIAS.

6. CUMPLIMIENTO DEL CRONOGRAMA DE ACTIVIDADES Y/O PLAZO CONTRACTUAL

LAS ACTIVIDADES CONTEMPLADAS EN EL CONTRATO SE CUMPLIERON A CABALIDAD DURANTE EL PERIODO.

7. ¿ENTREGÓ INFORME DE EJECUCIÓN?

SI [X]	**NO** [ ]
RELACIONAR SOPORTES DEL INFORME: LA CONTRATISTA PRESENTÓ INFORME DE LA EJECUCIÓN DE LAS ACTIVIDADES REALIZADAS, ESTABLECIDAS DENTRO DEL CONTRATO, DURANTE EL PLAZO ACORDADO ENTRE LAS PARTES.	

8. PORCENTAJE DE EJECUCIÓN

	FÍSICA	PRESUPUESTAL
PORCENTAJE DE EJECUCIÓN	**43,67 %**	**43,67 %**
	$ 102.313.267,39	$ 102.313.267,39

9. ¿PROCEDE PAGO EN ESTE PERIODO?

SI	X	NO	
SE ANEXA INFORME DE ACTIVIDADES CON EVIDENCIAS FOTOGRAFICAS, FACTURA N° FV 10015, PAGO DE SEGURIDAD SOCIAL N° 9504670317			

10. OTRAS OBSERVACIONES RELEVANTES DEL SUPERVISOR:

- Se realiza informe de supervisión de acuerdo al informe entregado por el contratista y las actividades ejecutadas por el contratista.
- Se anexan evidencias fotográficas que referencian las actividades del parque automotor de la administración municipal en relación al consumo de combustible.

Evidencias fotográficas de la supervisión:







Mantenimiento de vías terciarias



Recolección y transporte Residuos Solidos



Funcionamiento



Transporte Escolar



Equipos Menores Unidad de Servicios Públicos Domiciliarios

DEYVER JOAN FERNANDEZ ALFONSO
Secretario de Planeación e Infraestructura
Supervisor

PROYECTÓ	REVISÓ	APROBÓ
DEYVER JOAN FERNANDEZ ALFONSO	**DEYVER JOAN FERNANDEZ ALFONSO**	**RUBÉN DARÍO GONZÁLEZ GARCÍA**
Cargo: secretario de Planeación e Infraestructura	Cargo: secretario de Planeación e Infraestructura	Cargo: Alcalde Municipal
Vo.Bo.	Vo.Bo.	Vo.Bo.

ALCALDÍA MUNICIPAL DE
Santa María

Santa María – Boyacá, 28 de mayo de 2026

EL SUSCRITO SECRETARIO DE PLANEACIÓN E INFRAESTRUCTURA DEL MUNICIPIO DE SANTA MARÍA – BOYACÁ

HACE CONSTAR

Que, en desarrollo del Contrato **N.° SI-SP-002-2026**, cuyo objeto es el **"SUMINISTRO BAJO LA MODALIDAD DE MONTO AGOTABLE, DE COMBUSTIBLE (GASOLINA CORRIENTE Y/O ACPM) NECESARIO PARA EL FUNCIONAMIENTO DE LOS VEHÍCULOS, EQUIPOS Y MAQUINARIA DE PROPIEDAD Y/O A CARGO DEL MUNICIPIO DE SANTA MARÍA - BOYACÁ, EN LA VIGENCIA 2026."**, se efectuó el suministro de combustible correspondiente al período comprendido entre 13 de mayo al 27 de mayo 2026.

Que, durante el citado período conforme a las órdenes de suministro y registros de control establecidos, se suministró:

ÍTEM	DETALLE	CANT
1	ACPM	867.51
2	GASOLINA CORRIENTE	188

Que, el suministro fue recibido a entera satisfacción por parte de la Administración Municipal, al cumplir con los requisitos técnicos, administrativos y contractuales exigidos.

La presente constancia se expide para los fines contractuales y administrativos a que haya lugar, en Santa María – Boyacá, a los veinte y ocho (28) días del mes de mayo del 2026.

En constancia firman:

DEYVER JOAN FERNANDEZ ALFONSO
secretario de Planeación e Infraestructura
Supervisor

HGV SERVICIOS Y CONSTRUCCIONES S.A.S
NIT: 901.474.955-0
R/L Suplente VICTOR HUGO MONDRAGON CARRANZA
C.C N° 80.397.236 DE CHOCONTA

ACTA DE PAGO PARCIAL N° 6

TIPO DE CONTRATO	SUMINISTRO	
N° DE CONTRATO	SI-SP-002-2026	
CONTRATANTE	**MUNICIPIO DE SANTA MARÍA-BOYACÁ** NIT: 800.029.386-6 R/LEGAL: RUBÉN DARÍO GONZÁLEZ GARCÍA C.C: 74.280.418 DE GUATEQUE - BOYACÁ	
CONTRATISTA CC/ NIT	HGV SERVICIOS Y CONSTRUCCIONES S.A.S NIT: 901.474.955-0 R/L SUPLENTE VICTOR HUGO MONDRAGON CARRANZA C.C N° 80.397.236 DE CHOCONTA	
OBJETO	SUMINISTRO BAJO LA MODALIDAD DE MONTO AGOTABLE, DE COMBUSTIBLE (GASOLINA CORRIENTE Y/O ACPM) NECESARIO PARA EL FUNCIONAMIENTO DE LOS VEHÍCULOS, EQUIPOS Y MAQUINARIA DE PROPIEDAD Y/O A CARGO DEL MUNICIPIO DE SANTA MARÍA -BOYACÁ, EN LA VIGENCIA 2026.	
SUPERVISOR(A)	Arq. DEYVER JOAN FERNANDEZ ALFONSO C.C 1.022.441.323 DE BOGOTÁ D.C SECRETARIO DE PLANEACIÓN E INFRAESTRUCTURA	
INTERVENTOR CC / NIT	N/A	
FECHA DE CONTRATO	02 DE MARZO DE 2026	
FECHA ACTA INICIO	03 DE MARZO DE 2026	
PLAZO DE EJECUCIÓN INICIAL	NUEVE (09) MESES Y/O HASTA AGOTAR EL PRESUPUESTO	
PRORROGA N°1	**FECHA:** N/A	**PLAZO:** N/A
PLAZO DE EJECUCIÓN TOTAL	NUEVE (09) MESES Y/O HASTA AGOTAR EL PRESUPUESTO	
VALOR INICIAL DEL CONTRATO	DOSCIENTOS TREINTA Y CUATRO MILLONES DOSCIENTOS SETENTA Y CUATRO MIL SEISCIENTOS SESENTA PESOS ($234.274.660) M/CTE.	
VALOR ADICIÓN N°1	**FECHA:** N/A	**VALOR:** N/A
VALOR TOTAL	DOSCIENTOS TREINTA Y CUATRO MILLONES DOSCIENTOS SETENTA Y CUATRO MIL SEISCIENTOS SESENTA PESOS ($234.274.660) M/CTE.	
CDP INICIAL	N°202601067	**FECHA:** 19/01/2026
CDP ADICIÓN N°	N/A	**FECHA:** N/A
REG.PRESUPUESTAL INICIAL	N°202603001	**FECHA:** 2/03/2026
REG. PRESUP. ADICIÓN N°	N/A	**FECHA:** N/A
SUSPENSIÓN N°	**FECHA:** N/A	**PLAZO:** N/A
AMPLIACIÓN SUSPENSIÓN N°	**FECHA:** N/A	**PLAZO:** N/A
REINICIO N°	**FECHA:** N/A	**PLAZO POR EJECUTAR:** N/A
MODIFICATORIO N°1	**FECHA:**17/03/2026	**ASUNTO:** VARIACIÓN DE PRECIOS
MODIFICATORIO N°2	**FECHA:** 20/04/2026	**ASUNTO:** VARIACIÓN DE PRECIOS
MODIFICATORIO N°3	**FECHA:** 13/05/2026	**ASUNTO:** VARIACIÓN DE PRECIOS
ACLARATORIO N°	**FECHA:** N/A	**ASUNTO:** N/A
PERIODO DE EJECUCIÓN	DEL 13 DE MAYO AL 27 DE MAYO 2026	
FECHA PRESENTE ACTA	28 DE MAYO DEL 2026	

En la Alcaldía Municipal de Santa María se reunieron **RUBÉN DARÍO GONZALEZ GARCÍA** en calidad de Alcalde Municipal y representante legal del municipio de Santa María (Boyacá), **DEYVER JOAN FERNANDEZ ALFONSO** en su calidad de Secretario de Planeación e Infraestructura y Supervisor del Contrato y **VICTOR HUGO MONDRAGÓN CARRANZA** en calidad de representante legal de **HGV SERVICIOS Y CONSTRUCCIONES S.A.S** y Contratista, con el fin de celebrar la presente acta parcial de acuerdo al siguiente por menor:

RESUMEN DEL CONTRATO

DETALLE	PERIODO	DEBITO	CREDITO
VALOR DEL CONTRATO	03-MAR AL 02 -DIC DEL 2026	$ 0	$ 234.274.660,00
VALOR ANTICIPO	N/A	$ 0	$ 0
VALOR ADICIONAL	N/A	$ 0	$ 0
VALOR PAGADO ACTA PARCIAL N°1	03-MAR AL 12 -MAR DEL 2026	$ 23.891.696,76	$ 0
VALOR PAGADO ACTA PARCIAL N°2	13-MAR AL 29-MAR DEL 2026	$ 19.175.115,72	$ 0
VALOR PAGADO ACTA PARCIAL N°3	30-MAR AL 12-ABR DEL 2026	$ 10.020.613,74	$ 0
VALOR PAGADO ACTA PARCIAL N°4	13-ABR AL 27-ABR DEL 2026	$ 17.667.810,30	$ 0
VALOR PAGADO ACTA PARCIAL N°5	28-ABR AL 12-MAY DEL 2026	$ 16.476.891,88	$ 0
VALOR PRESENTE ACTA	13 -MAY AL 27-MAY DEL 2026	$ 15.081.138,99	$ 0
VALOR POR EJECUTAR	28-MAY AL 02 - DIC DEL 2026	$ 131.961.392,61	$ 0
SUMAS IGUALES		**$ 234.274.660,00**	**$ 234.274.660,00**

Que el Contratista **HGV SERVICIOS Y CONSTRUCCIONES S.A.S**, se encuentra a paz y salvo por concepto de aportes a los sistemas de salud, riesgos profesionales, pensiones y parafiscales según el caso, tal como lo establece el artículo 50 de la ley 789 de 2002 y el artículo 23 de la Ley 1150 de 2007, conforme a la planilla N° 9504670317

Así mismo cumple y adjunta informe de ejecución del contrato y factura electrónica No. **FV 10015.**

PAGAR LA SUMA DE: QUINCE MILLONES OCHENTA Y UN MIL CIENTO TREINTA Y OCHO PESOS CON NOVENTA Y NUEVE CENTAVOS **$ 15.081.138,99 M/CTE**

No siendo otro el objeto, se firma en Santa María (Boyacá) a los veinte y ocho (28) días del mes de mayo del 2026.

RUBÉN DARÍO GONZÁLEZ GARCÍA
Alcalde Municipal

DEYVER JOAN FERNANDEZ ALFONSO
Secretario de Planeación e Infraestructura
Supervisor

HGV SERVICIOS Y CONSTRUCCIONES S.A.S
NIT: 901.474.955-0
R/L Suplente VICTOR HUGO MONDRAGON CARRANZA
C.C N° 80.397.236 DE CHOCONTA
Contratista

PROYECTÓ	REVISÓ	APROBÓ
DEYVER JOAN FERNANDEZ ALFONSO	**DEYVER JOAN FERNANDEZ ALFONSO**	**RUBÉN DARÍO GONZÁLEZ GARCÍA**
Cargo: secretario de Planeación e Infraestructura	Cargo: secretario de Planeación e Infraestructura	Cargo: Alcalde Municipal
Vo.Bo.	Vo.Bo.	Vo.Bo.

Santa María (Boyacá), 28 de mayo de 2026.

ERIKA MARCELA DÍAZ VARGAS
Tesorera Municipal
Santa María-Boyacá

Ref.: AUTORIZACIÓN DE PAGO

Cordial saludo,

De manera atenta, solicito adelantar el procedimiento de pago o desembolso por valor de QUINCE MILLONES OCHENTA Y UN MIL CIENTO TREINTA Y OCHO PESOS CON NOVENTA Y NUEVE CENTAVOS **$ 15.081.138,99 M/CTE** por concepto de **PAGO PARCIAL N°6**, con base en la siguiente información:

N° DE CONTRATO	SI-SP-002-2026
OBJETO	SUMINISTRO BAJO LA MODALIDAD DE MONTO AGOTABLE, DE COMBUSTIBLE (GASOLINA CORRIENTE Y/O ACPM) NECESARIO PARA EL FUNCIONAMIENTO DE LOS VEHÍCULOS, EQUIPOS Y MAQUINARIA DE PROPIEDAD Y/O A CARGO DEL MUNICIPIO DE SANTA MARÍA -BOYACÁ, EN LA VIGENCIA 2026.
CONTRATISTA CC/ NIT	**HGV SERVICIOS Y CONSTRUCCIONES S.A.S** NIT: 901.474.955-0 R/L SUPLENTE VICTOR HUGO MONDRAGON CARRANZA C.C N° 80.397.236 DE CHOCONTA

NUMERO DE REGISTRO PRESUPUESTAL	CODIGO DE RUBRO	DESCRIPCIÓN	VALOR COMPROMETIDO	VALOR PAGADO	VALOR A PAGAR	SALDO DEL RUBRO
202603001	2.3.2.02.01.003.08 1.2.4.3.04	Vía terciaria con mantenimiento periódico o rutinario/ SGP-PROPOSITO GENERAL-LIBRE DESTINACION MUNI	$ 121.474.660,00	$ 47.558.510,36	$ 6.163.366,79	$ 67.752.782,85
202603001	2.3.2.02.01.003.07 1.2.4.3.03	Servicio de apoyo a la permanencia con transporte escolar / SGP-PROPOSITO GENERAL-PROPOSITO GENERAL	$ 37.800.000,00	$ 6.762.428,36	$ 2.133.170,20	$ 28.904.401,44
202603001	2.3.2.02.02.009.30 1.2.1.0.00	Servicios de implementación del Plan de Gestión Integral de Residuos Sólidos PGIRS / INGRESOS CORRIENTES	$ 35.000.000,00	$ 18.255.553,09	$ 3.412.173,00	$ 13.332.273,91
202603001	2.1.2.02.01.003 1.2.1.0.00	Otros bienes transportables excepto productos metálicos, maquinaria y equipo / INGRESOS CORRIENTES D	$ 40.000.000,00	$ 14.655.636,59	$ 3.372.429,00	$ 21.971.934,41

Atentamente,

RUBÉN DARÍO GONZÁLEZ GARCÍA
Alcalde Municipal

PROYECTÓ	REVISÓ	APROBÓ
DEYVER JOAN FERNANDEZ ALFONSO	**DEYVER JOAN FERNANDEZ ALFONSO**	**ERIKA MARCELA DÍAZ**
Cargo: secretario de Planeación e Infraestructura	Cargo: secretario de Planeación e Infraestructura	Cargo: Tesorera Municipal
Vo.Bo.	Vo.Bo.	Vo.Bo.