



# INFORME DE SUPERVISIÓN

## R-RI-20

### 10

**Radicado:**

Dep	Serie	Subserie	Tipo Documental	Nº. Cons
250	08	01	06	1351

**Fecha:**

DD	MM	AA
29	05	2026

<b>No. CONTRATO/CONVENIO:</b>	200-10-01-08-0186-2026
<b>CONTRATISTA:</b>	GRUPO JP
<b>OBJETO:</b>	Suministro de material de construcción y ferretería necesarios para realizar mantenimiento y reparación de las instalaciones locativas, de la Corporación para el Desarrollo Sostenible CORPOURABA.
<b>FECHA DEL ACTA DE INICIO:</b>	06 de abril 2026
<b>PERIODO DEL INFORME:</b>	Del 06 abril al 05 de mayo 2026

CUMPLIMIENTO OBLIGACIONES SEGURIDAD SOCIAL: (Solo para contrato de prestación de servicios)	Cumplimiento de Obligación	Marque con una X		Nombre	
		Si			
Pago de Salud:		x	6011423094	E.P.S:	Nueva EPS
Pago de Pensión:		x	6011423094	Fondo:	Porvenir SURA
Pago Riesgos Laborales:		x	6011423094	Administradora:	

**ESPECIFIQUE LAS OBLIGACIONES CONTRACTUALES Y SU DESARROLLO DURANTE EL PERIODO:**

(Favor agregue las filas que requiera)

No.	OBLIGACION
1.	Garantizar la entrega de elementos de ferretería necesarios en el tiempo estipulado en el contrato o pactado con el supervisor del contrato.

Dentro de los elementos comunes de solicitud, de acuerdo a los contratos de vigencias anteriores y de acuerdo al clasificador de bienes, se tienen los siguientes:

Item	DESCRIPCION PRODUCTO	UNIDAD
1	Alambre galvanizado CL 14	Kg
2	Amarras Plástica 25 CM X 100 Unidades	Unidad
3	Angulos Plástico (Esquinero plastico)	Unidad
4	Balde (construccion)	Unidad
5	Baldosas 1.45metros	Caja
6	Barniz	Galón
7	Bisagras 3 pulgadas	Unidad
8	Pintura - Blanco	Galón
9	Bolsa Invecryl 500 bolsa x 750 cc	Unidad
10	Bolsa Pega Baldosa	Unidad
11	brocha 4 pulgada	Unidad

12	Bronco elástico	Galon
13	Cable Encauchado 3x18	Metros
14	Cadena galvanizada 3/8	Unidad
15	Candado 30 MM	Unidad
16	Candado 50MM	Unidad
17	Cemento gris x 50 kg	Unidad
18	Cepillo Alambre	Unidad
19	Cerradura S/Poner para puertas	Unidad
20	Cinta Aislante 3m x 18	Unidad
21	Cerradura seguridad para puertas	Unidad
22	Clavos 1"	Caja
23	Clavos 1/2"	Caja
24	Clavos 2 pulgadas	Caja
25	Codos 1/2	Unidad
26	Codos 1	unidad
27	Costales Fique	Unidad
28	Cuerda - Hilo Polipropileno 150 mts 200 gms	Unidad
29	Cuñete de invecril	unidad
30	Elastocil	Galón
31	Espátula	Unidad
32	Estuco bosa x 25 kg	unidad
33	Eternit #6	Unidad
34	Eternit #8	Unidad
35	Grapas Cable Coaxial	Bolsa
36	Lamina Zinc Liso	Unidad
37	Linterna Recargable	Unidad
38	Machetes	Unidad
39	Soldadura Liquida PVC 1/8 Galon	Unidad
40	Pinceles	Unidad
41	Placa Dry Wall 1/2	Unidad
42	Puntilla	Caja
43	Rodillo 9"	Unidad
44	Rollo Tela Asfáltica x 20m2	Unidad
45	Tornillos de Ensamble	Unidad
46	Tornillos estructura	Unidad
47	Tubo 1 1/4 Aluminio CL 16 x 6 metros	Metros
48	Tubo 4"	Unidad
49	Flexómetro 5 metros	Unidad
50	Segueta	Unidad
51	Hojas de Cierra	Unidad
52	Cinta Métrica de 50 metros	Unidad
53	Súperbomder 3 kg	Unidad
54	Navaja	Unidad
55	Guantes de Carnaza amarillos	Par
56	Guantes de puntos de PVC	Par

57	Alicates	Unidad
58	Carrete de Alambre Puas 16,5 - de 400 metros	Unidad
59	Clavos Concreto	Caja
60	Martillo Caucho	Unidad
61	Taladro 1/2 650w	Unidad
62	Aceite 3 en 1 grande	Unidad
63	Adobe amarillo No10	Unidad
64	Varilla 1/2 leg	Unidad
65	Varilla 3/8 leg	Unidad
66	Varilla 1/4 leg	Unidad
67	Varilla 5/8 leg	Unidad
68	Alambre rigido No 10	Metros
69	Alambre rigido No12	Metros
70	Alambre rigido No 14	Metros
71	Pulidora Diwalt 1/2	Unidad
72	Lamina eterboat 6mm	Unidad
73	Angeo plastico 1,5 mts	Metros
74	Cinta enmascarar 2" x 40 mts	Unidad
75	Tubo pvc 1/2	Unidad
76	Tubo sanitario 3" fino	Unidad
77	Toma corriente doble	Unidad
78	Suiche doble incrustar	Unidad
79	Pala	Unidad
80	Pica	Unidad
81	Paladruga	Unidad

Y otros elementos necesarios los cuales serán requeridos durante la ejecución del contrato. Las cantidades se solicitan a medida que se requieran

No se definen elementos de forma específica, ni cantidades, estos son pedidos a demanda por las actividades que se presenten para ser atendidas.

2. La entrega de elementos no debe superar las 24 horas a la solicitud, de acuerdo a la necesidad establecida, las adecuaciones locativas pueden ser intervenciones programadas dentro de un mantenimiento o bien ser intervenciones para cubrir de forma inmediata.

a) Serán a cargo del contratista los costos de transporte, movilización, seguros, fletes, que causen el motivo de traslado de los elementos hasta el lugar de entrega y/o la prestación del servicio.

b) Los elementos entregados deben cumplir con los estándares de calidad establecidos en la regulación colombiana para la comercialización de este tipo de productos.

c) Reemplazar los productos defectuosos en cuanto a su fabricación o calidad, o que no cumplan con las especificaciones técnicas solicitadas en el pliego de condiciones, dentro de los dos (2) días hábiles siguientes a la notificación por parte de la Corporación.

**No. ACTIVIDADES DESARROLLADAS**

1. El contratista entregó elementos de ferretería necesarios en el tiempo estipulado en el contrato o pactado con el supervisor del contrato. De acuerdo a las necesidades de la corporación.

Item	Descripción	Cantidad	W. Unitario
1	Panel Led Industrial 18W Mda Leuzema	3.00	7.963.03
2	Panel Led Sobreponer 18W Red Leuzema	4.00	9.327.73
3	Tejido Drywall 6x12'	20.00	21.00
4	Tejido Drywall 8x12'	20.00	33.61
5	Tejido Drywall 8x11.25'	20.00	62.00
6	Tejido Drywall 7x12'	20.00	72.26
7	Tejido Drywall 6x21.25'	20.00	84.03
8	Broca Azero Rapido Incolma HSS 1.3	2.00	3.109.24
9	Broca P.Muro 1/4 x 4 Incolma	1.00	3.277.31
10	Broca P.Muro Incolma 1/8 x 3	2.00	3.193.27
11	Vinitex Blanco 1501 x Gaon	1.00	83.050.42
12	Valvula Regulación Grival 95790 Seretta	10.00	13.386.55
13	Pulíex Santano 38019 Grival	10.00	3.529.41
14	Ducto Rojo x 250 Granulado	10.00	4.873.94
15	Cinta Teflon Industrial grande Gubry	2.00	2.621.01
16	Soldadura Líquida AZUL Celta x 14 Gm	2.00	70.386.00
17	Remachadora Pop Stanley 03046	1.00	45.038.40
18	Cerradura Cms 271 C- MI Alcoba Yaw	10.00	58.055.00
19	Caja Herramienta Rinox 20 verde militar	1.00	65.386.55
20	Fleómetro LuAni PRR X 5 Mts L216CMEB	2.00	10.806.72
21	Fungicida Manual Colma 5 Lts 60702405	1.00	51.255.71
22	Guante Cuero Tipo Ingeniero Reforzado	3.00	10.084.03
23	Redillo Felca Naranja 9	2.00	5.423.30
24	Espatula M Madera Colma/Corrieta 4	2.00	6.386.55
25	Brocha Profesional Colorlog 2.102	2.00	7.142.85
26	Cable Duplex 150V 2x14 Centelsa	25.00	4.033.61
27	Macho Caucho Codelca 15A	4.00	3.277.31
28	Tornillo Doble Sobreponer Legrand Galca	6.00	6.151.26
29	Valvula para tanque 1.2 Con Flotador	1.00	45.042.02
30	Teja Polibetonato Clear #6 Heavy Duty	1.00	61.596.64
31	Amara Especial (Inyectada)	10.00	252.10
32	Llave Mixta 10mm Stanley	1.00	10.546.22
33	Llave Mixta 11mm Stanley	1.00	12.659.07

34	Llave Mota 6mm Forte	1,00	4.800,00
35	Llave Mota Ratchet 12MM Starkey	1,00	24.117,00
36	Llave Mota Ratchet 13MM Starkey	1,00	45.252,00
37	Llave Mota 15mm Forte	1,00	8.319,00
38	Llave Mota 7mm Forte	1,00	4.201,00
39	Remache Pvc 1/8" x 1/8" Nueva	500,00	47,00
40	Llave Mota 6mm Starkey	1,00	10.111,00
41	Cierra Puerta Gato CR-45	10,00	150,00
42	Cerradura Manija Alcega 210 CR Gato	3,00	14.411,00
43	Cinta Enmascarar Cantabria	2,00	6.104,00
44	Cinta Limpieza 4x40 Mts	2,00	2.521,00
45	Guerra Universal Plus Betun 1949	4,00	69.171,00
46	Mujeroma 6 series Discover	3,00	12.151,00
47	Mantilla 1 tamaño 6 safidos	2,00	11.164,00
48	Lubricante 600 CC PIRELLI 1 Litro	2,00	16.140,00
49	Limpiador Electronico GRC 250 ML	1,00	20.890,00
50	Llave Llave 14 Forte	1,00	30.216,00
51	Mucho Pulido Remache 407	1,00	24.111,00
52	Suministro SCS 10 10 Revolucion	1,00	20.210,00
53	Mestre Cometa 30 Niquelado 10	1,00	18.201,00
54	Destornillador Imprima 3011 en Forma	1,00	5.121,00
55	Destornillador Imprima 3011 en Forma	1,00	6.481,00
56	Destornillador Imprima 10x4 Pasa	1,00	7.161,00
57	Alambre Electrodo Cometa B	1,00	19.971,00
58	Anteojos de seguridad negro	1,00	2.000,00
59	Alfombra Inicial	2,00	13.440,00
60	Alfombra traspatio	1,00	13.145,00
61	Alfombra	4,00	10.031,00
62	Anticorrosivo 1 Litro PT-AQUEL	1,00	183.890,00
63	Alfileres hexagonal 24w	1,00	13.000,00
64	Alfileres hexagonal 18w	5,00	9.000,00
65	Alfileres hexagonal Roma 107 Capa negro	2,00	44.550,00
66	Alfileres hexagonal 18w 19w	2,00	11.100,00
67	Alfileres hexagonal 18w 19w	1,00	18.101,00
68	Alfileres hexagonal verde esmeralda 14	1,00	19.100,00
69	Alfileres hexagonal mango 42x 17	1,00	5.011,00
70	Alfileres hexagonal	1,00	50.420,00
71	Alfileres hexagonal	1,00	12.180,00
72	Alfileres hexagonal	11,00	3.100,00
73	Alfileres hexagonal	4,00	21.101,00
74	Alfileres hexagonal	3,00	8.034,00
75	Alfileres hexagonal	4,00	4.103,00
76	Alfileres hexagonal	3,00	2.052,00

77	macho electrodomestico	6.00	2.858.00
78	extension embauchetada industrial 15cm	1.00	270.000.00
79	llave expansion para 1/2"	1.00	28.117.00
80	pedernales para tornillos 1/4x4	1.00	18.141.00
81	macho para tierra extension	1.00	15.114.00
82	asiento activo de respaldo blanco	10.00	17.119.00
83	electrodomestico (papel) 1ho. 110223 pedrate	1.00	1.049.000.00
84	escalera 1era alum. con 5 peldaños	1.00	401.000.00
85	cinta sticky tape 51L	5.00	66.769.00
86	Respirador con mascarilla ref 6200	5.00	64.310.00
87	cartucho 1/2" ref 600 x presión par	10.00	64.110.00
88	gafas de seguridad oscuro	1.00	11.000.00
89	gata regular lento claro	5.00	1.900.00
90	regulador nitrógeno betulci 0-500PSI	2.00	368.000.00
91	guante nitrilo desechable caja x 100 unidades	10.00	19.110.00
92	caña desechable x 100unidades	3.00	21.000.00
93	señalización 30x10cm	30.00	19.500.00

Estos elementos fueron usados en reparaciones menores de la infraestructura de Corpouraba, temas de carácter inmediato que requieren ser usadas de una vez. se usaron en el hogar de paso, laboratorio y sede centro

Ítem	Descripción	Detalle del Uso
1	Panel Led Incrustar 18W Rdo Lexmana	En las instalaciones de la corporación
2	Panel Led Sobreponer 18W Red Lexmna	En las instalaciones de la corporación
3	Tornillo Drywall 6x1/2"	En las instalaciones de la corporación
4	Tornillo Drywall 8x1"	En las instalaciones de la corporación
5	Tornillo Drywall 8x1.1/2"	En las instalaciones de la corporación
6	Tornillo Drywall 7x2"	En las instalaciones de la corporación
7	Tornillo Drywall 8x2.1/2"	Para reparar los escritorios
8	Broca Acero Rapido Incolma HSS 1/8	Para perforaciones
9	Broca P/Muro 1/4 X 4 Incolma	Para perforaciones
10	Broca P/Muro Incolma 1/8 x 3	Para perforaciones
11	Viniltex Blanco 1501 x Galon	Para pintar superficies menores
12	Valvula Regulación Grival 95790 Sencilla	Para arreglo de lavamanos
13	Poliflex Sanitario 38019 Grival	Para tanque de sanitario
14	Diablo Rojo x 250 Granulado	Para destapar cañería
15	Cinta Teflon Industrial grande Globy	Para reparaciones

16	Soldadura Liquida AZUL Celta x 1/4 Gln	Pega para reparaciones
17	Remachadora Pop Stanley 69646	Para instalación de tornillos
18	Cerradura Cilin.271 Cr Mt Alcoba Yale	Para las puertas
19	Caja Herramienta Rimax 20 verde militar	Para guardar herramientas
20	Flexometro Lukin PRO X 5 Mts L616CMLB	Para medidas de superficies
21	Fumigadora Manual Colima 5 Lts 60702405	Para la fumigación de la maleza
22	Guante Cuero Tipo Ingeniero Reforzado	Para trabajos pesados
23	Rodillo Felpa Naranja 9	Para pintar
24	Espatula M/Madera Colima/Corneta 4	Para raspar humedades
25	Brocha Profesional Colorking 2.1/2	Para pintar
26	Cable Duplex 150V 2x14 Centelsa	Para instalaciones eléctricas
27	Macho Caucho Codelea 15A	Para demoler
28	Toma Doble Sobreponer Legrand Galica	Para instalaciones eléctricas
29	Valvula para tanque 1/2 Con Flotador	Flotador para tanques
30	Teja Policarbonato Clear #8 Heavy Duty	Para cambio de tejas de la cubierta
31	Amarra Especial (Inyectada)	Para amarrar las tejas
32	Llave Mixta 10mm Stanley	Para reparaciones
33	Llave Mixta 11mm Stanley	Para reparaciones
34	Llave Mixta 8mm Forte	Para reparaciones
35	Llave Mixta Ratchet 12MM Stanley	Para reparaciones
36	Llave Mixta Ratchet 13MM Stanley	Para reparaciones
37	Llave Mixta 15mm Forte	Para reparaciones
38	Llave Mixta 7mm Forte	Para reparaciones
39	Remache Pop 1/8 x 3/8 Natural	Para reparaciones
40	Llave Mixta 9mm Stanley	Para reparaciones
41	Cierra Puerta Gato CP-45	Gato hidráulico para baño
42	Cerradura Manija Alcoba 211 CR Gato	Para puertas
43	Cinta Enmascarar Cintandina	Para reparaciones
44	Cinta Empaque 48 x 40 Mtrs	Para reparaciones
45	Griferia Universal Plus Boton 81829	Para baños
46	Multitoma 6 salidas Discover	Para instalaciones eléctricas
47	Multitoma Titanium 6 salidas	Para instalaciones eléctricas
48	Lubricante S-56 C/PTFE x 180 Cm	Para aflojar tornillos
49	Limpiador Electronico CRC 235 ML	Para limpieza de artículos
50	Llave Tubo 14 Forte	Para aflojar tornillos

51	Martillo Pulido Herragro #29	Para mantenimiento
52	Hombre Solo 7210 10 Recto Forte	Para ajustar tuercas
53	Machete Corneta 3C Niquelado 18	Para limpiar maleza
54	Destornillador Incolma 3/16x6 Estria	Para reparaciones
55	Destornillador Incolma 3/16x4 Pala	Para reparaciones
56	Destornillador Incolma 1/8x4 Pala	Para reparaciones
57	Alicate Electricista Corneta 8	Para reparaciones
58	griferia lavamano negro	Para lavamanos de los baños
59	silicona blanca	Para reparaciones
60	silicona trasparente	Para reparaciones
61	U dorada	Para reparaciones
62	estufa electrica 2 PT HACEB	Para el cafetin del laboratorio
63	Panel led incrustar 24w	En las instalaciones de la corporación
64	Panel led inerustar 18w	En las instalaciones de la corporación
65	Caja de herramienta Rimax 18" Tapa org	Para guardar las herramientas
66	panel led de sobreponer 18w	En las instalaciones de la corporación
67	vinilo tipo 1 viniplus negro	Para pintar
68	esmalte pintemos verde esmeralda 1/4	Para pintar
69	brocha security mango azul 3"	Para pintar
70	panel - tec	En las instalaciones de la corporación
71	panel led 24w	En las instalaciones de la corporación
72	Toma doble levinton con placa	Para instalaciones eléctricas
73	Lampara antipolvo 100w	Para instalaciones eléctricas
74	canaleta 20x12	Para instalaciones eléctricas
75	caja canaleta civiles	Para instalaciones eléctricas
76	punta taladro 3"	Para reparaciones
77	macho electrocontrol	Para reparaciones
78	extension encauchetada industrial 15m	Para instalaciones eléctricas
79	llave expansión pretul 12"	Para reparaciones
80	destorn estrias stanley 1/4x4	Para reparaciones
81	macho polo a tierra levinton	Para reparaciones
82	asiento active es redondo blanco	Para baño
83	electrobomba cpm620 1hp 110/220 pedrollo	Motobomba para el Hogar de Paso
84	escalera tijera alumi upic 5 pelda tipo I	Para uso de la corporación
85	caja clarity tapa 51L	Para sanitario
86	Respirador 3m media cara ref.6200	Para ventilar
87	cartucho 3m ref.6003 precio par	Para reparaciones
88	gafa jaguar lente oscuro	Para protección de ojos

89	gafa jaguar lente claro	Para protección de ojos
90	regulador nitrogeno betooll 0-800PSI	Para el laboratorio
91	guante nitrilo desechable caja x 100 unidades	Para protección
92	cofia desechable x 100und	Para protección
93	señalización 30x15cm	Para el laboratorio

REGISTRO FOTOGRAFICO:

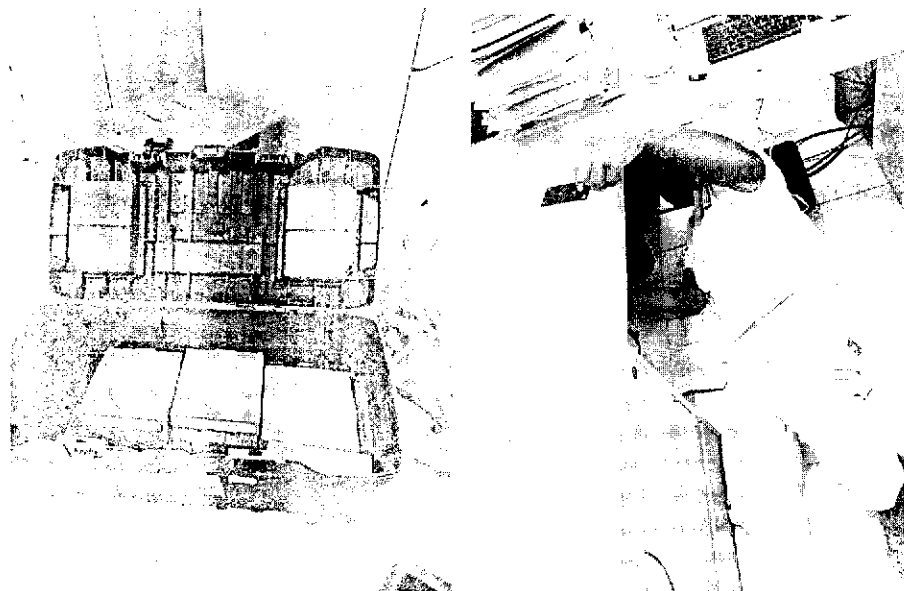

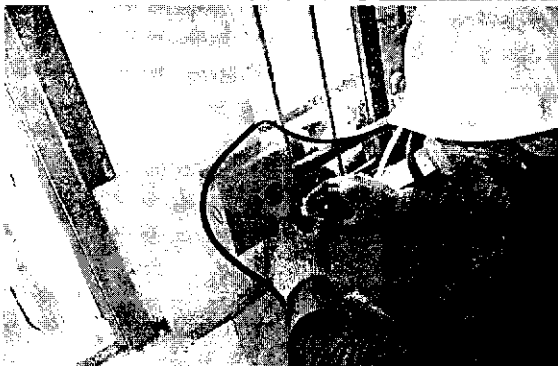
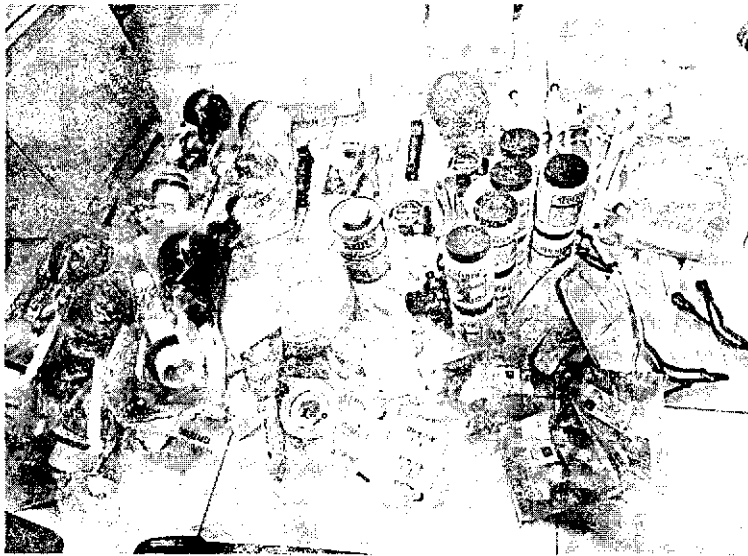

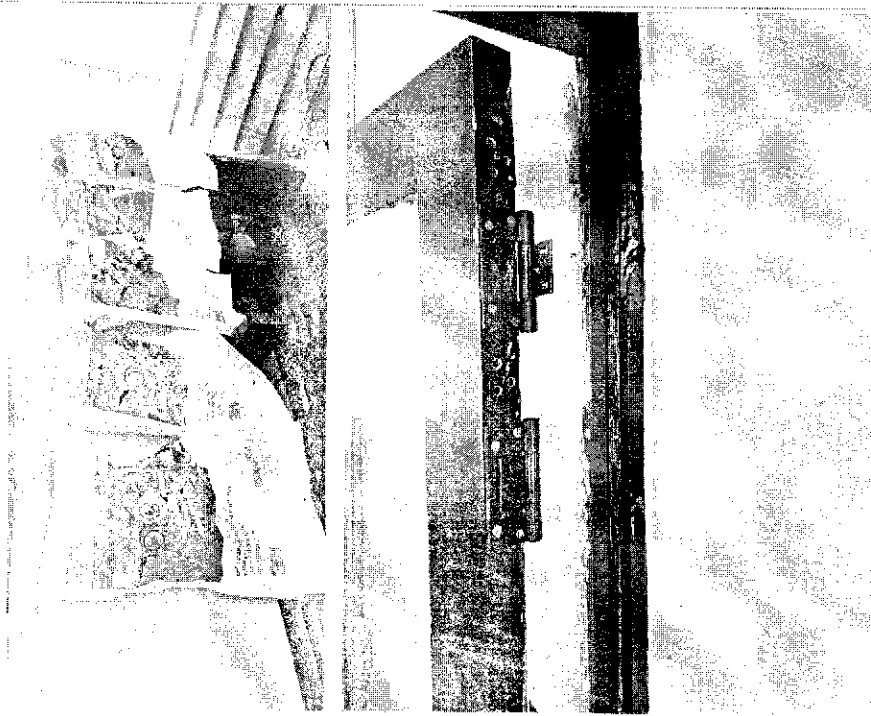

2.	El proveedor presento facturas correspondientes a los materiales, los cuales fueron usados para reparaciones menores de la infraestructura física de la entidad.
<b>No.</b>	<b>ACTIVIDADES PENDIENTES</b>
1	Seguir prestando el servicio del contrato 200-10-01-08-0186-2026

No.	<b>OBSERVACIONES</b> (Para las cuentas de manejo conjunto relacione por favor el número de cuenta bancaria, beneficiarios, número de cheque y valor).
	Se autoriza factura No. JP 398
No.	<b>FORMA DE PAGO PACTADA</b> CORPOURABA pagará mensualmente, por los servicios generados durante el mes, previa certificación de cumplimiento a satisfacción expedida por el Supervisor del contrato, revisión de soportes de pago a seguridad social (Salud, Pensión, ARL y caja de compensación), de acuerdo al cronograma de pagos de la CORPORACIÓN.
<b>VALOR TOTAL DEL CONTRATO/CONVENIO:</b>	
	\$35.036.651

**EJECUCIÓN FINANCIERA**

(Para los convenios solo se tendrán en cuenta los recursos aportados por CORPOURABA)

VALOR CONTRATO	\$35.036.651
ADICIÓN	\$0
VALOR PAGADO	\$0
VALOR A PAGAR HONORARIOS/SUMINISTRO DE BIENES Y SERVICIOS	15.087.866,99
VALOR A PAGAR OTROS	\$0
TOTAL A PAGAR	15.087.866,99
SALDO	\$19.948.784,01

**EJECUCIÓN PORCENTUAL**

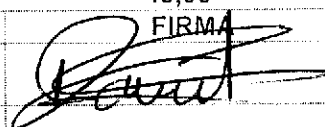
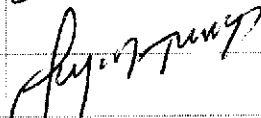
TIPO			%
EJECUCIÓN FINANCIERA			43,06
EJECUCIÓN FÍSICA			43,06
ROL	NOMBRE	CARGO	FIRMA
SUPERVISOR(A)	David Garrido Noble	Profesional Universitario	
SUBDIRECTOR(A) DEL ÁREA	Jorge David Tamayo González	Subdirector SAF	
COORDINADOR PROYECTO	Jorge David Tamayo González	Subdirector SAF	