



INSTITUTO MUNICIPAL DE DEPORTE Y RECREACIÓN DE YUMBO

PROCESO: GESTION TALENTO HUMANO

CODIGO

FO-GTH-06

FORMATO

VERSION

007

INFORME DE GESTIÓN DE CONTRATOS DE PRESTACIÓN DE SERVICIOS

FECHA

01/02/2026

INFORME No. 04

Identificación del contrato No. 300.11.01.299-2026 DEL 27 DE ENERO DE 2026

Nombre del Contratista

Objeto del Contrato

JOSE ALEJANDRO SATIZABAL ULLOA

PRESTAR POR SUS PROPIOS MEDIOS Y AUTONOMÍA ADMINISTRATIVA LOS SERVICIOS PERSONALES DE APOYO A LA GESTIÓN EN EL PROYECTO DE FORTALECIMIENTO DEL PROGRAMA DE ALTOS LOGROS Y LIDERAZGO DEPORTIVO EN EL MUNICIPIO DE YUMBO

C.C. 1.118.310.168

Fecha de Firma del Contrato

Valor de Contrato

Fecha de Inicio

Fecha de terminación

27 DE ENERO DE 2026

\$ 12.100.000

02 DE FEBRERO DE 2026

30 DE JUNIO DE 2026

Duración del contrato

Nombre del Supervisor

Cargo

149

DÍAS

MARIO BALLESTEROS PRADO

SUBGERENTE DE FOMENTO Y DEPORTE

No de planilla del pago a la seguridad social

Valor pagado en planilla

Fecha de pago

1081670209

541.800

01 DE MAYO DE 2026

Valor y Forma de Pago

El valor del contrato será la suma de DOCE MILLONES CIEN MIL PESOS M/CTE (\$12.100.000). EL CONTRATANTE cancelará el valor del contrato de la siguiente manera: 1) Una primera cuota parcial por el valor de DOS MILLONES CUATROCIENTOS VEINTE MIL PESOS MCTE (\$2.420.000), la cual se pagará ultimo día hábil del mes de febrero, previa presentación del informe de gestión y aprobado por el supervisor del contrato; 2) TRES (03) cuotas parciales por el valor de DOS MILLONES CUATROCIENTOS VEINTE MIL PESOS MCTE (\$2.420.000), cada una, las cuales se pagarán con corte al último día hábil de los meses de MARZO, ABRIL, MAYO; 3) Y una última cuota por la suma de DOS MILLONES CUATROCIENTOS VEINTE MIL PESOS MCTE (\$2.420.000), que se pagará a la terminación del contrato tras previa presentación del informe de gestión y aprobado por el supervisor del contrato, cada una, previo informe de supervisión debidamente firmado

1. OTRO SI

| # Otro Si | Tipo de Otro Si | Fecha de Perfeccionamiento | Fecha de Inicio | Fecha de Terminación |
|-----------|-----------------|----------------------------|-----------------|----------------------|
| N/A | N/A | N/A | N/A | N/A |

2. EJECUCION DEL CONTRATO

| Actividades contratadas | Tareas o actividades realizadas para ejecutar la actividad contratada durante el periodo | Evidencias/Medios de verificación |
|--|---|--|
| A. Brindar apoyo en la atención continua a deportistas con su respectivo cronograma mensual en el proceso de preparación deportiva, así como prevención, intervención, tratamiento, y recuperación de lesiones osteomusculares de los deportistas de las diferentes disciplinas. | En el mes de MAYO se realizó la atención continua a deportistas con su respectivo cronograma mensual en el proceso de preparación deportiva, así como prevención, intervención, tratamiento, y recuperación de lesiones osteomusculares de los deportistas de las diferentes disciplinas. | Planillas de asistencia y registro fotografico FO-GTH-052 que reposan en la oficina centro de atención al deportista CAD |
| B. Brindar apoyo en la elaboración del plan de trabajo mensual por cada disciplina deportiva que le seadesignada por el supervisor. | En el mes de MAYO se participo activamente en la elaboracion del plan de trabajo mensual por cada disciplina deportiva (Beisbol, Levantamiento de pesas, Esgrima y Voley Playa) que le sea designada por el supervisor. Para ello se planifico respecto al calendario competitivo, cargas de entrenamiento y antecedentes de lesiones. | Planillas de asistencia y registro fotografico FO-GTH-052 que reposan en la oficina centro de atención al deportista CAD |
| C. Brindar apoyo en Presentar, elaborar y repórtar la bitácora de atención de todas las disciplinas deportivas que le fueron designadas. | En el mes de MAYO se realizó la debida presentacion, elaboracion y reporte de la bitácora de atención de todas las disciplinas deportivas (Beisbol, Levantamiento de pesas, Esgrima y Voley Playa) y deportistas que le fueron designadas. | Planillas de asistencia y registro fotografico FO-GTH-052 que reposan en la oficina centro de atención al deportista CAD |
| D. Brindar apoyo asistencial y/o logístico de las actividades institucionales | Durante el mes de MAYO se brindo apoyo asistencial en las actividades de la oferta institucional que programa y participo el IMBERTY en el municipio de Yumbo. | Planillas de asistencia y registro fotografico FO-GTH-052 que reposan en la oficina centro de atención al deportista CAD |
| E. Brindar apoyo en el reporte y monitoreo de la población atendida mensualmente por las actividades realizadas a través del formulario estadístico institucional | En el mes de MAYO se efectuo el debido seguimiento y monitoreo a los deportistas de las diferentes disciplinas deportivas (Beisbol, Levantamiento de pesas, Esgrima y Voley Playa) a través del formulario estadístico instituciones | Planillas de asistencia y registro fotografico FO-GTH-052 que reposan en la oficina centro de atención al deportista CAD |

Observaciones

No aplica para este periodo.

3. EJECUCION PRESUPUESTAL

| Valor del Contrato | Valor a Pagar | Valor por Ejecutar | Periodo del informe | Mes del Informe |
|--------------------|---------------|--------------------|---------------------|-----------------|
| \$ 12.100.000 | \$ 2.420.000 | \$ 9.680.000 | 1 | Febrero |
| | \$ 2.420.000 | \$ 7.260.000 | 2 | Marzo |
| | \$ 2.420.000 | \$ 4.840.000 | 3 | Abril |
| | \$ 2.420.000 | \$ 2.420.000 | 4 | Mayo |
| | | | 5 | Junio |

4. CERTIFICACIONES

4.1 POR PARTE DEL CONTRATISTA:

En mi condición de contratista independiente al servicio del IMDERTY, en aplicación del artículo 1 de Decreto Nacional No. 1273 de Julio de 2018, manifiesto bajo la gravedad de juramento que el recibo de pago de la planilla única por aportes a la seguridad social correspondiente al mes de **MAYO** en ejecución del contrato No. 300.11.01.299-2026, se realiza y se entrega dentro de los cinco (5) primeros días del mes de **JUNIO** de 2026.

4.2 POR PARTE DEL SUPERVISOR:

Certifico el cumplimiento a satisfacción de las obligaciones establecidas en el contrato por parte del contratista en desarrollo de las actividades específicas descritas en el informe de gestión correspondiente al mes de **MAYO** de 2026 según lo pactado en el contrato en referencia, informe de gestión que se anexa debidamente refrendado por las partes.

5. OBSERVACIONES GENERALES

N/A

Para constancia de lo anterior, se firma el siguiente Informe de gestión del contrato No. 300.11.01.299-2026, en el Municipio de Yumbo, el día Veintinueve (29) de Mayo de 2026



MARIO BALLESTEROS PRADO
FIRMA DEL SUPERVISOR

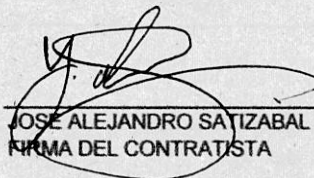

JOSE ALEJANDRO SATIZABAL ULLOA
FIRMA DEL CONTRATISTA



WILMAR MONTOYA CERON
FIRMA DE APOYO A LA SUPERVISIÓN



INSTITUTO MUNICIPAL DE DEPORTE Y RECREACIÓN DE YUMBO

PROCESO: GESTIÓN DE TALENTO HUMANO

CÓDIGO

FO-GTH-052

FORMATO

VERSIÓN

003

REGISTRO FOTOGRAFICO

FECHA

01/02/2026

| | |
|---------------------|--------------------------------|
| CONTRATISTA | JOSE ALEJANDRO SATIZABAL ULLOA |
| NO. CONTRATO | 300.11.01.299-2026 |
| MES | MAYO |



| | |
|--------------|-----------|
| LUGAR | IMBERTY |
| FECHA | MAYO 2026 |

| | |
|--------------|---------------------|
| LUGAR | COLISEO DE CONTACTO |
| FECHA | MAYO 2026 |

Descripción de la foto

Preparación física a los deportistas de alto rendimiento

Descripción de la foto

Preparación física a los deportistas de alto rendimiento

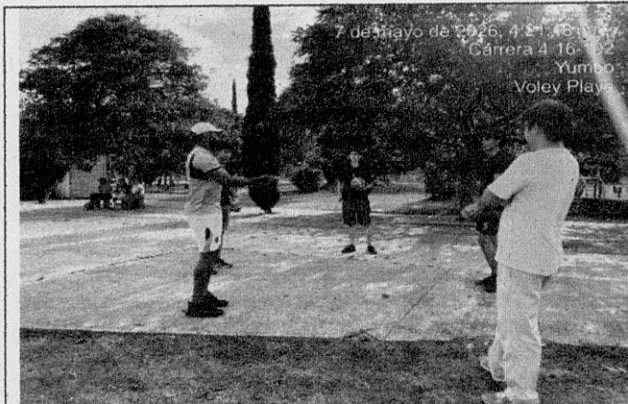

| | |
|--------------|----------------------|
| LUGAR | PARQUE DE LA FAMILIA |
| FECHA | MAYO 2026 |

| | |
|--------------|------------------------------|
| LUGAR | VILLA DEPORTIVA JAIRÓ YANTÉN |
| FECHA | MAYO 2026 |

Descripción de la foto

Preparación física a los deportistas de alto rendimiento

Descripción de la foto

Preparación física a los deportistas de alto rendimiento

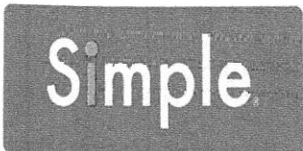

PAGOSIMPLE | REPORTE INDIVIDUAL

Fecha creación reporte 2026-05-01, 08:56:03 PM Tipo Planilla 1 Número Planilla 1081670209

Periodo Cotización 202604 Periodo Servicio 202604

Cliente:

PAGADA 2026-05-01 EN HORARIO EXTENDIDO

I. DATOS DEL APORTANTE

| | | | |
|---------------------|--------------------------------|--------------------|-----------------|
| Razón Social | JOSE ALEJANDRO SATIZABAL ULLOA | | |
| Documento | CC 1110310168 | Dirección | CR 8 #9 - 46 |
| Tipo de Empresa | INDEPENDIENTE | Teléfono | 3217514111 |
| Tipo Persona | NATURAL | Forma Presentación | ÚNICO |
| Ciudad | YUMBO | Departamento | VALLE DEL CAUCA |
| Representante Legal | | Identificación | 1 |

II. DATOS DEL AFILIADO

| | | | | | | | | |
|----------------|---------------|-----------|-----------|---|--------------------------------|------------------------------|-------------------|-------------------|
| Documento | CC 1118310168 | Residente | Exonerado | N | Apellidos y Nombres | Código Ciudad - Departamento | Centro de Trabajo | Ubicación Laboral |
| Tipo Cotizante | 59 00 | | | | SATIZABAL ULLOA JOSE ALEJANDRO | 76892000 - 76 | | VALLE DEL CAUCA |

III. APORTE POR CADA UNA DE LAS ADMINISTRADORAS ASOCIADAS AL AFILIADO:

| Novedades | | | | | | | | | | | | | | Extranjero | Tipo salario | Salario | Pensión | | | | Salud | | | | Riesgos | | | | Caja | | | | Parafiscales | | | | |
|-----------|-----|-----|-----|-----|-----|-----|-----|-----|-----|-----|-----|-----|-----|------------|--------------|---------|---------|------------------|------------------|-------------------|------------|------------------|------------|---------|--------------|------------|------------|--------------|------------|---------|----------------|------------|--------------|---------|-------------|-------------|-------------|
| ING | RET | TDE | TAE | TDP | TAP | VSP | COR | VST | SLN | INE | LMA | VAC | AVP | | | | IBF | Total Aporte AFP | Total Aporte FSP | Total Aporte FSPS | Código EPS | Código Tres. EPS | Tarifa EPS | IBC EPS | Aporte Salud | Aporte UPC | Código ARL | Clase Riesgo | Tarifa ARL | IBC ARL | Aporte Riesgos | Código CCF | Tarifa CCF | IBC CCF | Aporte Caja | Tarifa SENA | Aporte SENA |
| | | | | | | | | | | | | | | | | | | | EPS012 | | 2.5% | \$ 1.750.505 | \$ 218.900 | \$ 0 | 14-4 | 3 | 2.436% | \$ 1.750.505 | \$ 42.100 | 141100 | 0% | \$ 0 | \$ 0 | 0% | \$ 0 | 0% | \$ 0 |

IV. TOTALES

| | | | | | | | | | | |
|-----------------------|-------------------|--------------------|----------------------|--------------------------------|---------------------|--------------------|--------------------|--------------------|-------------------|-------------|
| Total Aportes Pensión | Total Aportes FSP | Total Aportes FSPS | Total Aportes Salud | Total Aportes Riesgos | Total Aportes Cajas | Total Aportes SENA | Total Aportes ICBF | Total Aportes ESAP | Total Aportes MEN | Total Final |
| PORVENIR | FSP SOLIDARIDAD | FSP SUBSISTENCIA | COMFENALCO VALLE EPS | SEGUROS DE VIDA COLPATRIA S.A. | NINGUNA CCF | SENA | ICBF | ESAP | MEN | |
| \$ 280.200 | \$ 0 | \$ 0 | \$ 218.900 | \$ 42.700 | \$ 0 | \$ 0 | \$ 0 | \$ 0 | \$ 0 | \$ 541.800 |

