CUENTA DE COBRO No 05

JUNIO 01 de 2026

PERSONERÍA MUNICIPAL DE ZIPAQUIRÁ

DEBE A:

ERIK MAURICIO NARVÁEZ OLARTE

CC. 1019037438 DE BOGOTÁ.

LA SUMA DE CINCO MILLONES SEISCIENTOS MIL PESOS ($ 5.600.000)

Correspondientes al QUINTO pago, por concepto del contrato de prestación de servicios profesionales No 007-2026, celebrado entre la Personería Municipal de Zipaquirá y Erik Mauricio Narváez Olarte por la **"PRESTACIÓN DE SERVICIOS PROFESIONALES COMO COMUNICADOR SOCIAL Y PERIODISTA CON ÉNFASIS DIGITAL, PARA LA CREACIÓN DE CONTENIDO INFORMATIVO PROMOCIÓN Y DIFUSIÓN EFECTIVA Y EFICIENTE DE LA GESTIÓN DE LA PERSONERÍA MUNICIPAL DE ZIPAQUIRA, CON EL FIN, DE GARANTIZAR LA PUBLICIDAD, TRANSPARENÇIA Y CONTROL SOCIAL DE LA ENTIDAD"**, para consignar en la cuenta de ahorros No. **822163382** del Banco de Bogotá.

Durante el periodo correspondiente entre el primero (01) de MAYO de dos mil veintiséis (2026) al treinta y uno de MAYO de dos mil veintiséis (2026).

Cordialmente.

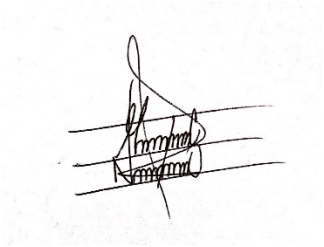

_____

ERIK MAURICIO NARVÁEZ OLARTE

CC. 1019037438

DIRECCIÓN: CALLE 4 # 20-10

TELÉFONO: 3204755666

aportes en línea

Planilla Resumen

DATOS GENERALES DEL APORTANTE

Identificación	dv	Razon Social	Clase Aportante	Sucursal Principal	Direccion	Ciudad-Departamento	Teléfono	Exonerado SENA e ICBF
CC 1019037438		NARVAEZ OLARTE ERIK MAURICIO	INDEPENDIENTE	PRINCIPAL	Calle 4 # 20-10	ZIPAQUIRA-CUNDINAMARCA	8816508	Si

DATOS GENERALES DE LA LIQUIDACION

Periodo		Clave		Tipo	Fecha		Pago		
Pensión	Salud	Pago	Planilla	Planilla	Limite	Pago	Banco	Dias Mora	Valor
2026-05	2026-05	301540754	9504329889	I	2026/06/10	2026/05/12	BANCO DE BOGOTA	0	$650,100

LIQUIDACION DETALLADA DE APORTES

EMPLEADO			NOVEDADES															PENSION				SALUD				CCF				RIESGOS					PARAFISCALES				
No.	Identificación	Nombre	ing	ret	tde	tae	tdp	tap	vsp	cor	vst	sln	ige	lma	vac	avp	vct	irl	vip	Codigo	Días	IBC	Aporte	Codigo	Días	IBC	Aporte	Codigo	Días	IBC	Aporte	Codigo	Días	IBC	Tarifa	Aporte	Días	IBC	Aporte	Exonerado SENA e ICBF	Total Aportes
SUCURSAL: PRINCIPAL (1 Afiliados)																						$2,240,000	$358,400			$2,240,000	$280,000			$0	$0			$2,240,000		$11,700		$0	$0		$650,100
Centro de Trabajo: PRINCIPAL (1 Afiliados)																						$2,240,000	$358,400			$2,240,000	$280,000			$0	$0			$2,240,000		$11,700		$0	$0		$650,100
Ciudad: ZIPAQUIRA Depto: CUNDINAMARCA (1 Afiliados)																						$2,240,000	$358,400			$2,240,000	$280,000			$0	$0			$2,240,000		$11,700		$0	$0		$650,100
1	CC	1019037438	NARVAEZ ERIK																	23100 1	30	$2,240,000	$358,400	EPS017	30	$2,240,000	$280,000		0	$0	$0	14-11	30	$2,240,000	0.522%	$11,700	0	$0	$0	No	$650,100
Total	**Afiliados(1)**																					$2,240,000	$358,400			$2,240,000	$280,000			$0	$0			$2,240,000		$11,700		$0	$0		$650,100

aportes en línea

Planilla Resumen

RESUMEN DE PAGO

RIESGO	CODIGO	NIT	DV	AFILIADOS	VALOR LIQUIDADO	INTERESES MORA	SALDOS E INCAPACIDADES	VALOR A PAGAR
AFP (ADMINISTRADORAS: 1)				1	$358,400	$0	$0	$358,400
COLFONDOS	231001	800,227,940	6	1	$358,400	$0	$0	$358,400
ARL (ADMINISTRADORAS: 1)				1	$11,700	$0	$0	$11,700
ARL SURA	14-11	890,903,790	5	1	$11,700	$0	$0	$11,700
EPS (ADMINISTRADORAS: 1)				1	$280,000	$0	$0	$280,000
FAMISANAR	EPS017	830,003,564	7	1	$280,000	$0	$0	$280,000
TOTAL				**1**	**$650,100**	**$0**	**$0**	**$650,100**

Personería de Zipaquirá	Formato Informe Contratista	CÓDIGO
		GC-F-11
		VERSIÓN
		2
		FECHA DE APROBACIÓN
		29-04-2024

1. DATOS GENERALES

2.

INFORME DE ACTIVIDADES N°:	**05**		
CONTRATISTA:	**ERIK MAURICIO NARVÁEZ OLARTE.**		
OBJETO:	**PRESTACIÓN DE SERVICIOS PROFESIONALES COMO COMUNICADOR SOCIAL Y PERIODISTA CON ÉNFASIS DIGITAL, PARA LA CREACIÓN DE CONTENIDO INFORMATIVO PROMOCIÓN Y DIFUSIÓN EFECTIVA Y EFICIENTE DE LA GESTIÓN DE LA PERSONERÍA MUNICIPAL DE ZIPAQUIRA, CON EL FIN, DE GARANTIZAR LA PUBLICIDAD, TRANSPARENCIA Y CONTROL SOCIAL DE LA ENTIDAD.**		
CONTRATO:	**007-2026**		
PERÍODO REPORTADO	**Del** 01 / 05 / 2026	**Al** 31 / 05 / 2026	
PAGO CORRESPONDIENTE AL INFORME		**No 05**	
VALOR DEL PAGO	**$ 5’600.000**	**SALDO VALOR CONTRATO**	**$ 39’200.000**

3. INFORME CONTRATO

NÚMERO DE OBLIGACIÓN	OBLIGACIÓN	DESCRIPICIÓN DE LAS ACTIVIDADES REALIZADAS POR EL CONTRATISTA EN CUMPLIMIENTO DE SUS OBLIGACIONES	Observaciones
1	Difundir a través de diferentes medios de comunicación (radio, prensa, televisión, medios digitales entre los que se tiene: sitio web, Facebook, Instagram, Twitter (x), y YouTube las noticias, boletines, convocatorias, videos, noticias, notas y piezas gráficas relacionadas con las actividades desarrolladas y en las que intervenga directamente la Personería Municipal.	✓ En el desarrollo de esta obligación el contratista realizó la creación de contenido informativo para las diferentes redes sociales de la Personería de Zipaquirá, con el propósito de visibilizar el rol y las actividades que tiene la institución continuamente. El objetivo, es el de brindar siempre la información indicada a la comunidad. También, con el fin, de que las personas se acerquen y conozcan sobre los servicios y asesorías que pueden obtener por medio de la entidad. ✓ El contratista, generó movimiento en la página web de la entidad, al igual que en las redes sociales Facebook, Instagram y (X), con el objetivo de visibilizar a mayor escala a la institución.	**ANEXO**

		✓ La red social Facebook se maneja a través de la Fan Page y cuenta actualmente con 4,2 mil seguidores. Continuamente se está realizando un proceso para atraer nueva audiencia a las redes sociales, e igualmente, se invita a las personas para que sigan la Fan Page de Facebook. ✓ La red social X, actualmente cuenta con 1k seguidores. 883 seguidos y 2.9k 'tweets' posteados. ✓ La red social Instagram cuenta con 3.458 seguidores, 1.392 seguidos y 1.111 publicaciones realizadas. **Fueron elaboradas las siguientes acciones en las diferentes redes sociales:** **-Piezas gráficas** ✓ Día Internacional del trabajo. ✓ Personería en Sintonía (disposiciones generales del Derecho Disciplinario). ✓ Personería en Sintonía-LEY 2492 DE 2025. ✓ Día del Río Bogotá. ✓ ¡GRACIAS PROFE! ¡FELIZ DÍA! ✓ PERSONERÍA EN SINTONÍA CON Emisora la Más Bakana. TEMA: HABLEMOS DE LOS DERECHOS DE LA POBLACIÓN REFUGIADA Y MIGRANTE. ✓ PERSONERÍA EN SINTONÍA CON la Emisora la Más Bakana. TEMA: TODO LO QUE DEBES SABER DEL ESTATUTO ANTICORRUPCIÓN. ✓ **-Noticias** ✓ Día Internacional del trabajo (Acompañamiento en movilizaciones). ✓ Actuamos como garantes de transparencia en el sorteo definitivo de jurados de votación para las **#EleccionesPresidenciales2026**	

		✓ Estuvimos en la @emisoralamasbakana para conversar sobre las medidas de restablecimiento de derechos en Colombia. ✓ Realizamos capacitación al Consejo Municipal de Participación Ciudadana sobre la Ley 850 de 2003. ✓ Educación, teatro y tecnología: una estrategia para la reflexión estudiantil, sobre el uso responsable de las redes sociales. ✓ Como garantes de transparencia, verificamos los puestos de votación de Zipaquirá, para las Elecciones Presidenciales 2026 ✓ Mesa de trabajo para el seguimiento a problemática ambiental en la quebrada El Molino. ✓ Con teatro y actividades lúdicas, fomentamos el uso responsable de las redes sociales en los colegios de Zipaquirá. ✓ ¡Hablamos claro sobre el Derecho Disciplinario en La Más Bakana! ✓ Visitamos la I.E.M. Técnico Industrial, para verificar condiciones de seguridad en obra de cerramiento. ✓ Realizamos entrega de donaciones en el CTP, para personas que son trasladadas en condición de calle o vulnerabilidad. ✓ Personería de Zipaquirá, atendió llamado ciudadano y actuó en defensa del derecho a la salud en Offimédicas S.A. ✓ Personería acompañó reunión convocada por la JAL, Comuna 3, por problemáticas en la quebrada El Amoladero.	

		✓ Conversamos sobre la Ley 2492 de 2025 en La Más Bakana. ✓ Realizamos vigilancia preventiva para garantizar los derechos fundamentales de las personas privadas de la libertad. ✓ Personería articula acciones para atender necesidades de infraestructura en instituciones educativas de Zipaquirá. ✓ Participamos en la conmemoración del Río Bogotá, realizada en la I.E.M.R Luis Eduardo Gutiérrez. ✓ Tras reunión con Famisanar, se plantearon acciones para fortalecer la atención farmacéutica en Zipaquirá. ✓ Realizamos recorrido por los puestos de votación de Zipaquirá, para garantizar la transparencia en el proceso. ✓ Personería de Zipaquira, fortalece la transparencia electoral de cara al 31 de mayo. ✓ Fomentamos el uso responsable de las redes sociales en los colegios de Zipaquirá a través del teatro y actividades lúdicas. ✓ Somos garantes de transparencia en las Elecciones Presidenciales 2026. ✓ Con compromiso y transparencia, acompañamos las Elecciones Presidenciales 2026. **-Videos** ✓ FELIZ SEMANA 04 de MAYO. ✓ ¿Qué le dirías a tu mamá hoy? ✓ FELIZ SEMANA 11 de MAYO. ✓ SUPERSERVICIOS EN LA PEROSNERÍA. ✓ FELIZ SEMANA 19 DE MAYO. ✓ Gestión conjunta, hizo posible la adecuación del restaurante escolar	

		para los estudiantes de la I.E.M. Santiago Pérez, Sede Carrusel. ✓ FELIZ SEMANA 25 de MAYO.	
2	Elaborar entrevistas periódicas a diferentes actores de la actividad de la Personería Municipal con destino a las piezas periodísticas de la entidad y los medios de comunicación para su aplicación y difusión.	En desarrollo de esta obligación el contratista realizó entrevistas a los diferentes actores de la Personería del grupo de trabajo, sobre temas concernientes a las labores de la entidad, para ser utilizados en los productos gráficos y audiovisuales de la misma. Igualmente, acudió a las reuniones pactadas por la Personería con las diferentes entidades y personas cercanas a temas de la institución. La labor del contratista frente a este literal radicó en subir el contenido expresado en el numeral 1 de las obligaciones, a las redes sociales de la Personería.	
3	Redactar documentos periodísticos especiales con destino a los medios de comunicación.	No fue requerida la labor del contratista.	
4	Asesorar y elaborar piezas gráficas, material impreso y audiovisual para la documentación noticiosa de la Personería Municipal con fines promocionales y de fortalecimiento institucional, tales como pendones, revistas, periódicos, cuñas radiales, comerciales de TV, etc.	No fue requerida la labor del contratista.	
5	Apoyar la recolección de información y redacción de los boletines internos y externos.	El trabajo del contratista frente a esta obligación está ligado a la recolección y redacción de información para las redes sociales, con el propósito de velar para que estén en constante movimiento.	
6	Alimentar de noticias, convocatorias, videos, noticias y piezas graficas la página web de la Personería Municipal, atendiendo los lineamientos de transparencia de la información contemplados en la resolución 1519 de 2020 emitida por MINTIC.	La labor del contratista frente a esta obligación radicó en subir el contenido expresado en la obligación número 1, a la página web de la institución. También, estar al tanto en el manejo de la información de la misma en cuanto al cambio de portada o con el objetivo de destacar noticias.	**ANEXO**
7	Asistir y acompañar los eventos, reuniones, comités y demás actividades de la	El contratista acompañó los eventos, reuniones, comités, y demás actividades realizadas en el presente periodo de	

	Personería Municipal, o donde esta sea convocada o requerida y obtener el registro fotográfico y material periodístico que sea pertinente.	ejecución, de los cuales, obtuvo registro fotográfico para la realización de piezas gráficas, noticas y videos enunciados en la obligación número 1.	
8	Acatar las instrucciones que durante el desarrollo del contrato se imparta por parte del Personero Municipal de Zipaquirá.	En desarrollo de esta obligación, el contratista acató las instrucciones de la personera municipal de Zipaquirá.	
9	Ofrecer acompañamiento y cubrimiento periodístico en cada uno de los eventos a desarrollar dentro y fuera del casco urbano, con el fin de establecer una comunicación interna y externa en la comunidad.	El contratista realizó el debido acompañamiento y cubrimiento periodístico en los eventos desarrollados por la Personería, eventos visibilizados a través de la realización de piezas gráficas, noticas y videos enunciados en la obligación número 1.	
10	Responder por los elementos, bienes, información, etc. que se pongan a su disposición para la ejecución del presente contrato propendiendo, en todo caso, por su conservación y uso adecuado; no obstante, el contratista deberá contar con su propio material y herramientas de trabajo y prestará sus servicios de manera independiente y autónoma.	Frente a esta obligación el contratista realizó su trabajo con material y herramientas tecnológicas proporcionadas por la Personería Municipal de Zipaquirá, para la realización de su labor. El trabajo periodístico, es realizado con dispositivos tecnológicos para la elaboración de productos audiovisuales. El contratista realiza sus labores con dichos aparatos tecnológicos de manera adecuada.	
11	Informar en un término no superior a tres días hábiles las PQRDS que se radiquen en la página web, con el fin de que sean asignadas a un profesional que realice el trámite respetando los términos legales.	El contratista envío las PQRDS del periodo en gestión, radicadas en la página web de la Personería Municipal de Zipaquirá, al correo electrónico: personeriamunicipal@zipaquira- cundinamarca.gov.co A continuación los números de radicado enviados: ✓ 204663424001 JUAN DAVID. ✓ 204678119602 HÉCTOR OSVALDO. ✓ 204689977602 CARLOS JULIO TORRES.	**ANEXO**
12	Dar respuesta a las PQRDS a través de la gestión de peticiones, quejas, reclamos, denuncias y sugerencias de la Página web de la entidad,	El contratista da respuesta a las PQRDS del periodo en gestión, radicadas en la página web de la Personería Municipal de Zipaquirá, las cuales, son realizadas por los profesionales en derecho de la entidad.	**ANEXO**

	realizadas previamente por los profesionales de la misma, respetando los términos legales.	RESPONDIDAS: ✓ 184654013102 MARTIN PRADA. PENDIENTES DE RESPUESTA ✓ 184639427602 JEFER ROMERO. ✓ 194653565505 KEINY RAMÍREZ. ✓ 204663424001JUAN DAVID. ✓ 204678119602 HÉCTOR OSVALDO. ✓ 204689977602 CARLOS JULIO TORRES.	
13	Mantener la confidencialidad de la información que le sea suministrada en razón del contrato. La protección es indefinida por lo tanto no se podrá hacer usos de la información en ningún tiempo, ni durante la ejecución del contrato, ni una vez finalice, ya que dicha información goza de confidencialidad de la información, por razón del secreto profesional, sólo podrá ser usada para fines inherentes a su actividad. El incumplimiento a este compromiso podrá ser objeto de las sanciones contempladas en la ley y a las denuncias que de su incumpliendo se puedan derivar.	Frente a esta obligación el contratista mantiene la confidencialidad de la información y cumple a cabalidad con las instrucciones dadas por la personera municipal.	
14	Las demás que por ley o por la naturaleza del contrato se entiendan de pleno incorporadas al mismo.	Frente a esta obligación el contratista cumplió a cabalidad con las instrucciones dadas por la personera municipal.	
ANEXOS	Se adjunta copia del comprobante de aportes al sistema de seguridad social y anexos de las actividades desarrolladas en el presente informe en las obligaciones 1, 6, 11 y 12, tales como registros de publicaciones en las redes sociales y página web de la Personería, correspondientes a piezas gráficas, noticias, fotografías y videos.		



ERIK MAURICIO NARVÁEZ OLARTE
C.C. Nº 1.019.037.438 de Bogotá.
CONTRATISTA

OBLIGACIÓN 1

Facebook

Personería Zipaquirá 9+

All Photos Reels Events Mentions

Personería Zipaquirá is in Zipaquira - Cundin....
Posted by Instagram
1 May · ♬ essignal · Trabajo Duro, Sueño Claro ·

¡DÍA INTERNACIONAL DEL TRABAJO!... See more



See insights and ads Boost post

Personería Zipaquirá 9+

All Photos Reels Events Mentions

Personería Zipaquirá is in Zipaquira - Cundin....
Posted by Instagram
5 May · ♬ Jackson Frost · Electro Pop ·

PERSONERÍA EN SINTONÍA CON @emisorala... See more



See insights and ads Boost post

Personería Zipaquirá 9+

All Photos Reels Events Mentions

Personería Zipaquirá is in Zipaquira - Cundin....
Posted by Instagram
12 May · ♬ RealMusic · Check This Out ·

PERSONERÍA EN SINTONÍA CON @emisorala... See more



See insights and ads Boost post

Personería Zipaquirá 9+

All Photos Reels Events Mentions

Personería Zipaquirá is in Zipaquira - Cundin....
Posted by Instagram
12 May · ♬ David Kawooq · Río Bogotá ·

Hoy, desde la Personería de Zipaquirá, conmemoramos el #DíaDelRíoBogotá, una fecha que nos motiva a s... See more

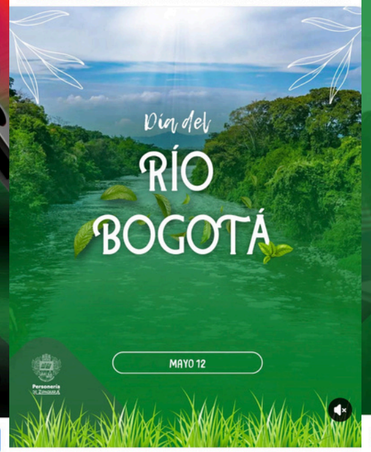

See insights and ads Boost post

Personería Zipaquirá 9+

All Photos Reels Events Mentions

Personería Zipaquirá is in Zipaquira - Cundin....
Posted by Instagram
15 May · ♬ Diego Torres · Abriendo Caminos ·

¡GRACIAS PROFE! ¡FELIZ DÍA!... See more



See insights and ads Boost post

Personería Zipaquirá 9+

All Photos Reels Events Mentions

Personería Zipaquirá is in Zipaquira - Cundin....
Posted by Instagram
19 May · ♬ MoodMode · Energetic Fun Summer Pop Par...

PERSONERÍA EN SINTONÍA CON @emisorala... See more



See insights and ads Boost post

Personería Zipaquirá 9+

All Photos Reels Events Mentions

Personería Zipaquirá is in Zipaquira - Cundin....
Posted by Instagram
5d · ♬ Zwoyzhak · Taking Every Chance ·

PERSONERÍA EN SINTONÍA CON @emisorala... See more



See insights and ads Boost post

Personería Zipaquirá 9+

All Photos Reels Events Mentions

See insights Create ad

48 4 5

Personería Zipaquirá is in Zipaquira - Cundin....
Posted by Instagram
1 May · ♬ Tribalian · Raíces de Paz Colombia ·

Este 01 de mayo en el #DíaInternacionalDelTrabajo la personera municipal Faisuly Blanco, realizó labor... See more

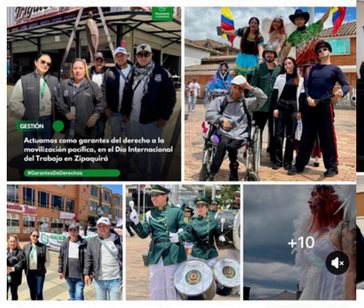

See insights and ads Boost post

18 1

Personería Zipaquirá is in Zipaquira - Cundin....
Posted by Instagram

Personería Zipaquirá 9+

All Photos Reels Events Mentions

See insights and ads Boost post

6 1

Personería Zipaquirá
Posted by Instagram
5 May · ♬ YellowBus · Energetic Upbeat ·

Actuamos como garantes de transparencia en el sorteo definitivo de jurados de votación para las... See more



See insights and ads Boost post

8 4

Personería Zipaquirá is with Faisuly Blanco in Zipaquira - Cundinamarca.
Posted by Instagram

Personería Zipaquirá 9+

All Photos Reels Events Mentions



See insights and ads Boost post

11 1

Personería Zipaquirá is in Zipaquira - Cundin....
Posted by Instagram
6 May · ♬ ikoliks aj · Podcast intro ·

PERSONERÍA EN SINTONÍA CON #LaMás... See more



See insights and ads Boost post

4

Personería Zipaquirá is in Zipaquira - Cundin....
Posted by Instagram
5 May · ♬ Jackson Frost · Electro Pop ·

PERSONERÍA EN SINTONÍA CON @emisorala... See more

Personería Zipaquirá 9+

All Photos Reels Events Mentions

See insights and ads Boost post

5 1

Personería Zipaquirá
Posted by Instagram
6 May · ♬ MoodMode · Energetic Fun Summer Pop Par... ·

Realizamos capacitación al Consejo Municipal de Participacion Ciudadana sobre la Ley 850 de 20... See more



See insights and ads Boost post

11 1

Personería Zipaquirá is in Zipaquira - Cundin....
Posted by Instagram

Personería Zipaquirá 9+

All Photos Reels Events Mentions

See insights and ads Boost post

11 5

Personería Zipaquirá is in Zipaquira - Cundin....
Posted by Instagram
7 May · ♬ Daphne Willis · Work for It ·

Educación, teatro y tecnología: una estrategia para la reflexión estudiantil, sobre el uso responsable d... See more



See insights and ads Boost post

5 1

Personería Zipaquirá
Posted by Instagram
6 May · ♬ MoodMode · Energetic Fun Summer Pop Par... ·

Personería Zipaquirá 9+

All Photos Reels Events Mentions

See insights and ads Boost post

1

Personería Zipaquirá is in Zipaquira - Cundin....
Posted by Instagram
7 May · ♬ AlexGuz · Enjoy Life ·

Como garantes de transparencia, verificamos los puestos de votación de Zipaquirá, para las Elecciones Pr... See more

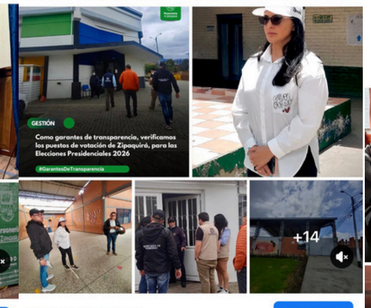

See insights and ads Boost post

11 5

Personería Zipaquirá is in Zipaquira - Cundin....
Posted by Instagram
7 May · ♬ Daphne Willis · Work for It ·

Educación, teatro y tecnología: una estrategia para la

Personería Zipaquirá 9+

All Photos Reels Events Mentions



See insights and ads Boost reel

18 6

Personería Zipaquirá is in Zipaquira - Cundin....
Posted by Instagram
11 May · ♬ Happy Harmonics · Cheerful Moments ·

Mesa de trabajo para el seguimiento a problemática ambiental en la quebrada El Molino... See more



See insights and ads Boost post

Personería Zipaquirá 9+

All Photos Reels Events Mentions

Personería Zipaquirá is in Zipaquira - Cundin....
Posted by Instagram
12 May · AlexGuz · Just Do It

Con teatro y actividades lúdicas, fomentamos el uso responsable de las redes sociales en los colegio... See more





See insights and ads Boost post

Personería Zipaquirá is in Zipaquira - Cundin....
Posted by Instagram
12 May

😎✌️¡LA SUPERSERVICIOS PRESTARÁ ATENCIÓN EN LA PERSONERÍA DE ZIPAQUIRÁ!... See more

Personería Zipaquirá 9+

All Photos Reels Events Mentions





See insights and ads Boost post

Personería Zipaquirá is in Zipaquira - Cundin....
Posted by Instagram
13 May · RealMusic · Check This Out

🗓️📡¡Hablamos claro sobre el Derecho Disciplinario en La Más Bakana!... See more





See insights and ads Boost post

Personería Zipaquirá is in Zipaquira - Cundin....
Posted by Instagram
12 May · David Kawooq · Río Bogotá

Hoy, desde la Personería de Zipaquirá, conmemoramos el

Personería Zipaquirá 9+

All Photos Reels Events Mentions

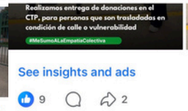


See insights and ads Boost post

Personería Zipaquirá is in Zipaquira - Cundin....
Posted by Instagram
13 May · AudioStockBox · Excitement Of New Ideas

⚠️ Visitamos la I.E.M. Técnico Industrial, para verificar condiciones de seguridad en obra de cerramient... See more








See insights and ads Boost post

Personería Zipaquirá is in Zipaquira - Cundin....
Posted by Instagram
23 May · Totó La Momposina · Margarita

Personería Zipaquirá 9+

All Photos Reels Events Mentions



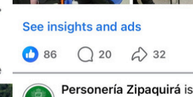

See insights and ads Boost post

Personería Zipaquirá is in Zipaquira - Cundin....
Posted by Instagram
14 May · Los ídolos · Rico el día

🙏🏻👌🏻 Realizamos entrega de donaciones en el CTP, para personas que son trasladadas en condición de c... See more



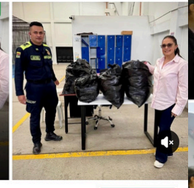

See insights and ads Boost post

Personería Zipaquirá is in Zipaquira - Cundin....
Posted by Instagram

Personería Zipaquirá 9+

All Photos Reels Events Mentions



See insights and ads Boost post

Personería Zipaquirá is in Zipaquira - Cundin....
Posted by Instagram
15 May · NRA-LAB · Inspire the Future

🩺Personería de Zipaquirá, atendió llamado ciudadano y actuó en defensa del derecho a la salud en Offi... See more






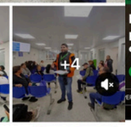

See insights and ads Boost post

Personería Zipaquirá is in Zipaquira - Cundin....
Posted by Instagram

Personería Zipaquirá 9+

All Photos Reels Events Mentions

See insights and ads Boost reel

Personería Zipaquirá is in Zipaquira - Cundin....
Posted by Instagram
19 May · Kyrylo Zaplotynskyi · Environmental

🌿Personería acompañó reunión convocada por la JAL, Comuna 3, por problemáticas en la quebrada El... See more






See insights and ads Boost post

Personería Zipaquirá is in Zipaquira - Cundin....
Posted by Instagram

Personería Zipaquirá 9+

All Photos Reels Events Mentions

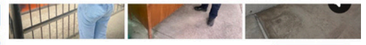

See insights and ads Boost post

Personería Zipaquirá is in Zipaquira - Cundin....
Posted by Instagram
20 May · Total Blurred · Blurred Lines

🗓️📡 Conversamos sobre la Ley 2492 de 2025 en La Más Bakana... See more





See insights and ads Boost post

Personería Zipaquirá is in Zipaquira - Cundin....
Posted by Instagram
19 May · MoodMode · Energetic Fun Summer Pop Par...

📡PERSONERÍA EN SINTONÍA CON @emisorala... See more



Personería Zipaquirá 9+

All Photos Reels Events Mentions

4 1

Personería Zipaquirá is in Zipaquira - Cundin....
Posted by Instagram
20 May · AudioStockBox · Excitement Of New Ideas

✊Realizamos vigilancia preventiva para garantizar los derechos fundamentales de las personas privad... See more






See insights and ads Boost post

Personería Zipaquirá is in Zipaquira - Cundin....
Posted by Instagram
20 May · Total Blurred · Blurred Lines

🗓️📡 Conversamos sobre la Ley 2492 de 2025 en La Más Bakana... See more

Personería Zipaquirá 9+

All Photos Reels Events Mentions

See insights and ads Boost post

Personería Zipaquirá is in Zipaquira - Cundin....
Posted by Instagram
21 May · Zwoyzhak · Taking Every Chance

✔️Personería articula acciones para atender necesidades de infraestructura en instituciones educativas d... See more

See insights and ads Boost post

Personería Zipaquirá is in Zipaquira - Cundin....
Posted by Instagram
20 May · AudioStockBox · Excitement Of New Ideas

Personería Zipaquirá 9+

All Photos Reels Events Mentions

See insights Create ad

Personería Zipaquirá is in Zipaquira - Cundin....
Posted by Instagram
21 May · Totó La Momposina · Margarita

🌿💚🫶🏻 Participamos en la conmemoración del Río Bogotá, realizada en la I.E.M.R Luis Eduardo Gutiérrez... See more

See insights and ads Boost post

Personería Zipaquirá is in Zipaquira - Cundin....
Posted by Instagram

Personería Zipaquirá 9+

All Photos Reels Events Mentions

See insights and ads Boost post

Personería Zipaquirá is in Zipaquira - Cundin....
Posted by Instagram
6d · NRA-LAB · Inspire the Future

🩺Tras reunión con Famisanar, se plantearon acciones para fortalecer la atención farmacéutica en Zipaquirá... See more

See insights and ads Boost post

Personería Zipaquirá is in Zipaquira - Cundin....
Posted by Instagram

Personería Zipaquirá 9+

All Photos Reels Events Mentions

1

Personería Zipaquirá is in Zipaquira - Cundin....
Posted by Instagram
6d · AndrisMusic · Institution Medic Inspiri...

✌🏻🗳️ Realizamos recorrido por los puestos de votación de Zipaquirá, para garantizar la transparencia en la... See more

See insights and ads Boost post

Personería Zipaquirá is in Zipaquira - Cundin....
Posted by Instagram
6d · NRA-LAB · Inspire the Future

🩺Tras reunión con Famisanar, se plantearon acciones para

Personería Zipaquirá 9+

All Photos Reels Events Mentions

See insights and ads Boost post

Personería Zipaquirá is in Zipaquira - Cundin....
Posted by Instagram
5d · lumine wave · Be An Expert

🗳️Personería de Zipaquira, fortalece la transparencia electoral de cara al 31 de mayo... See more

See insights and ads Boost post

Personería Zipaquirá is in Zipaquira - Cundin....
Posted by Instagram

Personería Zipaquirá 9+

All Photos Reels Events Mentions

See insights and ads Boost post

Personería Zipaquirá is in Zipaquira - Cundin....
Posted by Instagram
4d · AlexGuz · Just Do It

🎭Fomentamos el uso responsable de las redes sociales en los colegios de Zipaquirá a través del teatro y ac... See more

See insights and ads Boost post


Personería Zipaquirá 9+
All Photos Reels Events Mentions
See insights and ads
Boost post
13 4
Personería Zipaquirá is in Zipaquira - Cundin....
Posted by Instagram
1d · Glow City · Clap Your Hands ·
Somos garantes de transparencia en las Elecciones Presidenciales 2026... See more
GESTIÓN
Somos garantes de transparencia en las Elecciones Presidenciales 2026
+5
See insights and ads
Boost post
10 1 1


Personería Zipaquirá 9+
All Photos Reels Events Mentions
See insights
Create ad
7
Personería Zipaquirá is in Zipaquira - Cundin....
Posted by Instagram
23h · Villatic · Excellence ·
Con compromiso y transparencia, acompañamos las Elecciones Presidenciales 2026... See more
GESTIÓN
Con compromiso y garantizando la transparencia, acompañamos las Elecciones Presidenciales 2026
MESA DE JUSTICIA
GADUIRIA
+16
See insights and ads
Boost post
13 4
Personería Zipaquirá is in Zipaquira - Cundin....


Personería Zipaquirá 9+
All Photos Reels Events Mentions
Personería Zipaquirá is with Faisuly Blanco in Zipaquira - Cundinamarca.
Posted by Instagram
4 May · Smash Mouth · I'm A Believer (Radio Edi...
Soy la personera de Zipaquirá, pero mi equipo me ve así... See more
Soy la Personera de Zipaquirá, pero mi equipo me ve así...
Captions are auto-generated


Personería Zipaquirá 9+
All Photos Reels Events Mentions
1
Personería Zipaquirá
10 May · Kany García · Demasiado Bueno ·
¿QUÉ LE DIRÍAS A TU MAMÁ HOY?!... See more
See insights
Create ad


Personería Zipaquirá 9+
All Photos Reels Events Mentions
10 2
Personería Zipaquirá is in Zipaquira - Cundin....
Posted by Instagram
11 May · Lady Gaga · RUNWAY ·
La vida es única e irrepetible, agradece y sigue adelante. ... See more


Personería Zipaquirá 9+
All Photos Reels Events Mentions
Personería Zipaquirá is in Zipaquira - Cundin....
Posted by Instagram
12 May ·
¡LA SUPERSERVICIOS PRESTARÁ ATENCIÓN EN LA PERSONERÍA DE ZIPAQUIRÁ!... See more
con
See insights and ads
Boost reel

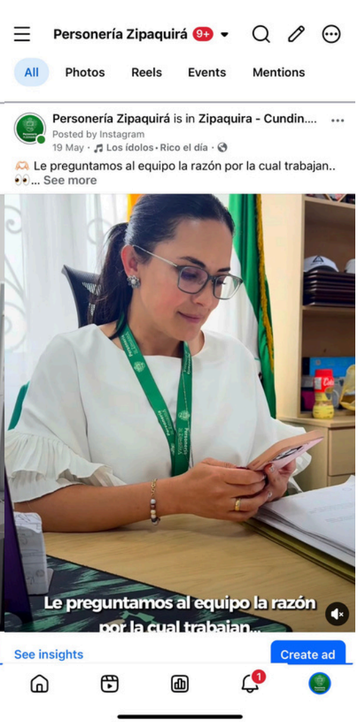
Personería Zipaquirá 9+
All Photos Reels Events Mentions
Personería Zipaquirá is in Zipaquira - Cundin....
Posted by Instagram
19 May · Los ídolos · Rico el día ·
Le preguntamos al equipo la razón por la cual trabajan.. ... See more
Le preguntamos al equipo la razón por la cual trabajan...
See insights
Create ad

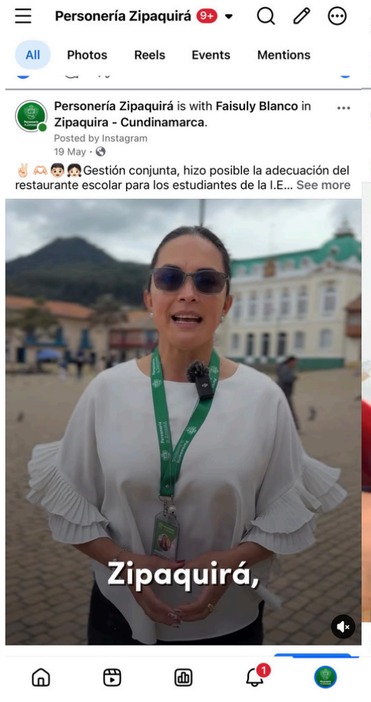
Personería Zipaquirá 9+
All Photos Reels Events Mentions
Personería Zipaquirá is with Faisuly Blanco in Zipaquira - Cundinamarca.
Posted by Instagram
19 May ·
Gestión conjunta, hizo posible la adecuación del restaurante escolar para los estudiantes de la I.E... See more
Zipaquirá,


Personería Zipaquirá 9+
All Photos Reels Events Mentions
Personería Zipaquirá is with Karen Herrera ✨ and 5 others in Zipaquira - Cundinamarca.
Posted by Instagram
25 May · The Black Eyed Peas · Pump It ·
Recreando memes virales en la oficina.... See more
Recreando memes virales en la oficina.
See insights
Create ad


X

Inicio

Explorar

20+ Notificaciones

Chat

Grok

Guardados

Estudio para cre...

Pr... 50 % de descuento

Perfil

Más opciones

Postear

Personería Zipaquirá
@PersoneriaMZ ...

Personería Zipaquirá

2.509 fotos y videos

@PersoneriaMZ

Protegemos los derechos humanos, colectivos y ambientales, y promovemos la moralidad, eficiencia, paz y reconciliación en la función pública.

Zipaquirá, Colombia personeria-zipaquira.gov.co
Se unió el enero de 2017 >

883 Siguiendo **1.058** Seguidores

Todavía no tienes la verificación

Obtén la verificación para acceder a respuestas priorizadas, estadísticas, navegación sin anuncios y mucho más. Actualiza tu perfil ahora.

Consigue la verificación

Posts Respuestas Destacados Artículos **Multimedia** Me gusta

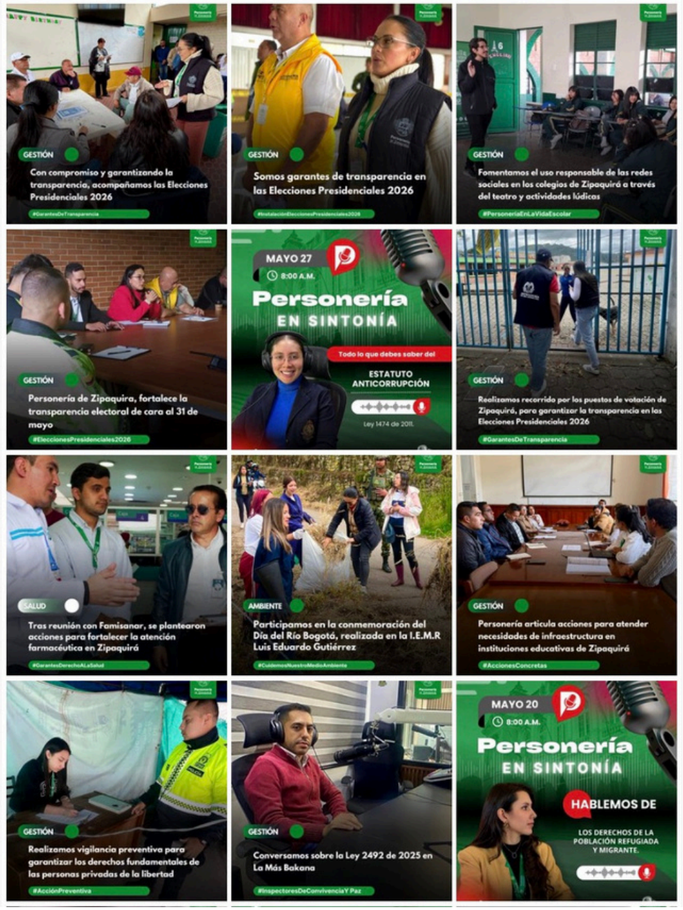

Buscar

En directo en X

Noticias Caracol es anfitrión
EN VIVO 🔴 Noticias Caracol - Emisión mediodía - 1 de ... +2,1 mil

Selección Colombia es anfitrión
🔴 Colombia vs Costa Rica | Partido amistoso y despedid... +650

Radio Nacional CO es anfitrión
La Gran Jugada +76

Concejo de Medellín es anfitrión
Sesión plenaria Nro. 441- 01 de junio de 2026 ¡Feliz lunes! Hoy e... +6

Tal vez te guste

Inmobiliaria ... @In... Te sigue — Seguir tú también

Personería Municipal d... @personeriachia — Seguir

Juan Enriqu... @jua... Te sigue — Seguir tú también

Mostrar más

Qué está pasando

Hagamos Historia
Vamos Colombia
Promoted by Bancolombia

Tendencia en Colombia
#ConstruyendoGanadería

Tendencia en Colombia
#OrgullosamenteGanaderos

Tendencia en Colombia
Aurelio

Mostrar más

Condiciones de Servicio | Política de Privacidad | Política de cookies | Accesibilidad |

Personería Zipaquirá
2.509 fotos y videos

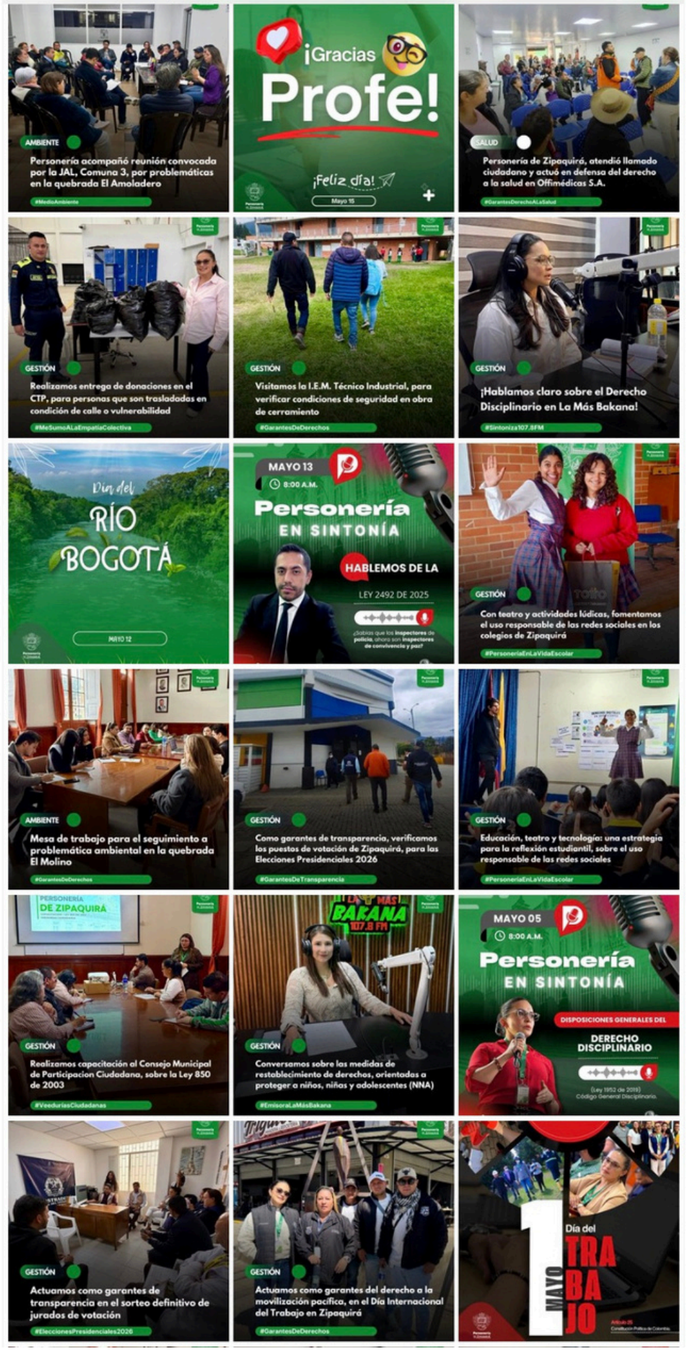

Buscar

Noticias Caracol es anfitrión
EN VIVO Noticias Caracol - Emisión mediodía - 1 de ... +2,1 mil

Selección Colombia es anfitrión
Colombia vs Costa Rica | Partido amistoso y despedid... +650

Radio Nacional CO es anfitrión
La Gran Jugada +76

Concejo de Medellín es anfitrión
Sesión plenaria Nro. 441- 01 de junio de 2026 ¡Feliz lunes! Hoy e... +6

Tal vez te guste

Inmobiliaria ... @In... Te sigue — Seguir tú también
Personería Municipal d... @personeriachia — Seguir
Juan Enriqu... @jua... Te sigue — Seguir tú también
Mostrar más

Qué está pasando

Hagamos Historia
Vamos Colombia
Promoted by Bancolombia

Tendencia en Colombia
#ConstruyendoGanadería

Tendencia en Colombia
#OrgullosamenteGanaderos

Tendencia en Colombia
Aurelio

Mostrar más

Condiciones de Servicio | Política de Privacidad | Política de cookies | Accesibilidad | Información de anuncios | Más opciones ...
© 2026 X Corp.

Personería Zipaquirá
@PersoneriaMZ

Instagram

personeriazipaquira

Your thoughts g...

Personería Zipaquirá

1.111 posts | 3.458 followers | 1.391 following

Digital creator
➡️Facebook: Personería Zipaquirá
➡️Twitter: @PersoneríaMZ
➡️Correo electrónico: personeriamunicipal@zipaquira-cundinamarca.gov.co

www.personeria-zipaquira.gov.co

Personería Zipaquirá + Add

Professional dashboard
43.3K views in the last 30 days.

Edit profile | Share profile

Discover people

Juan Francisco Ló... — 1 mutual — Follow back
Oscar Correa — Suggested for you — Follow back
Radio Itiz — 6 mutuals — Follow back

New | Servicios | Defenso... | Formular... | Comité 🏠... | Ho

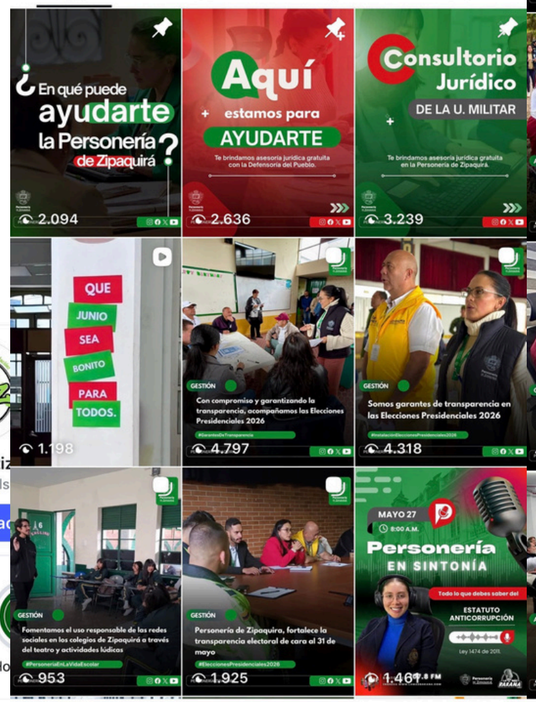

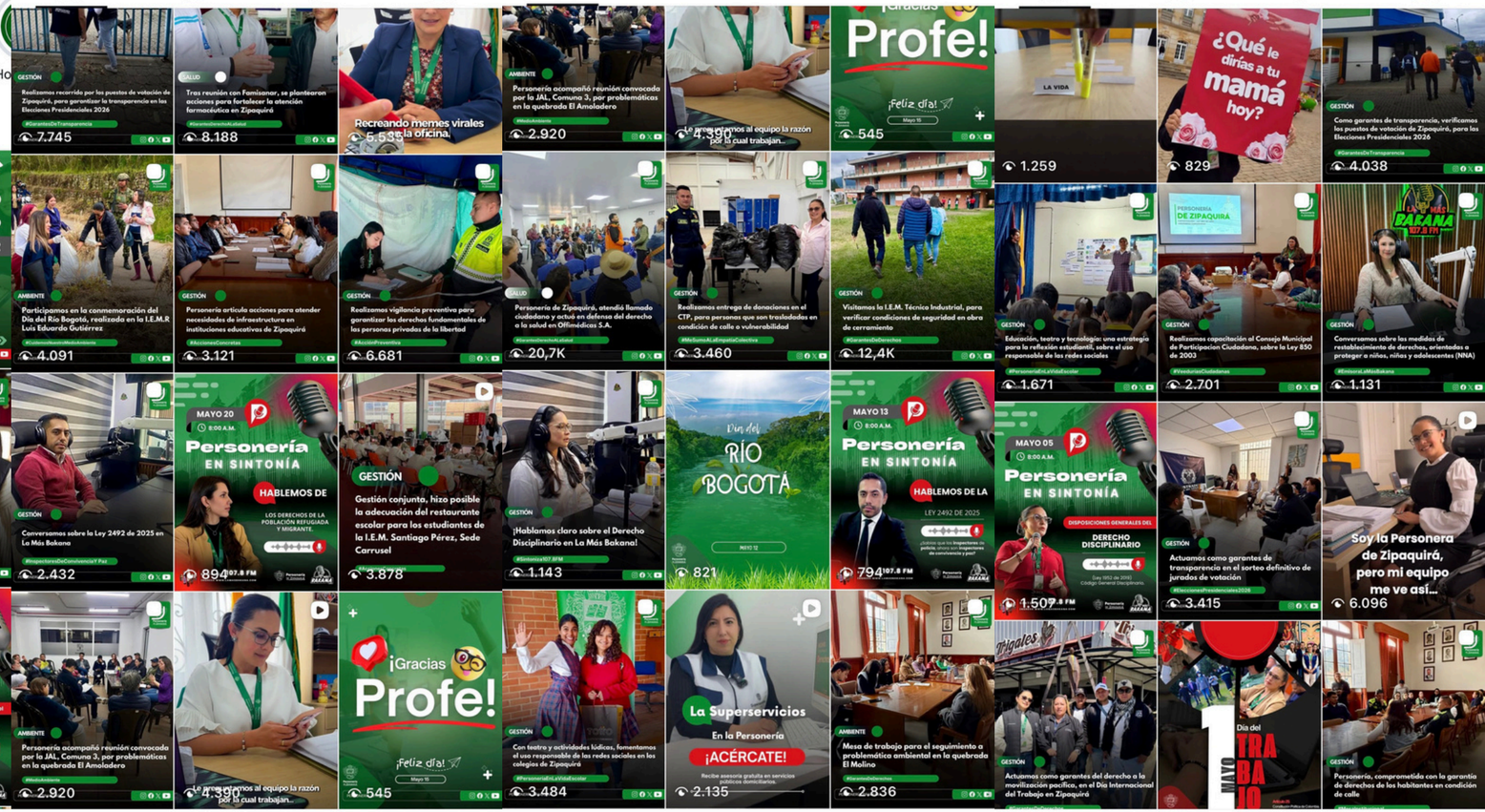

OBLIGACIÓN 6

Peticiones y quejas | **Trámites y servicios** | **Contrataciones** | **Rendición de cuentas** | **Calendario** | **Retos de participación**

Ordenar por: **Recientes** Inactivos Destacados Ocultos — Filtrar por fecha — Todos los contenidos

Nuevo contenido

Mover | Inactivar | Eliminar

Fecha ed.	Nombre del contenido	Descripción
2026/06/01 14:04:20	✌🏻 ¡Que junio sea BONITO para todos! 🫶🏻	Recuerda que siempre estamos prestos para brinda...
2026/05/31 15:23:50	😎✌🏻 ⚖️ Con compromiso y transparencia, acompa...	Desde muy temprano, todo nuestro equipo de traba...
2026/05/31 08:47:02	Somos garantes de transparencia en las Eleccion...	#InstalaciónEleccionesPresidenciales “En Zipaquirá,...
2026/05/28 11:24:11	🐓Fomentamos el uso responsable de las redes s...	La Personería Municipal de Zipaquirá, en articulació...
2026/05/27 14:03:48	📫Personería de Zipaquira, fortalece la transparen...	La personera municipal, Faisuly Blanco, participó en...
2026/05/26 14:56:18	TODO LO QUE DEBES SABER DEL ESTATUTO ANTI...	PERSONERÍA EN SINTONÍA CON @emisoralamasbak...

6 de 2267 resultados — 1 2 3 ... 378

SOLICITA INFORMACIÓN

Peticiones y quejas | **Trámites y servicios** | **Contrataciones** | **Rendición de cuentas** | **Calendario** | **Retos de participación**

Ordenar por: **Recientes** Inactivos Destacados Ocultos — Filtrar por fecha — Todos los contenidos

Nuevo contenido

Mover | Inactivar | Eliminar

Fecha ed.	Nombre del contenido	Descripción
2026/05/26 10:48:49	Realizamos recorrido por los puestos de votación...	Nuestro equipo de trabajo, realizó un recorrido por l...
2026/05/25 15:23:05	Tras reunión con Famisanar, se plantearon acci...	Recientemente, nuestro equipo de trabajo, a través ...
2026/05/25 14:40:50	Recreando memes virales en la oficina.	¿Quién lo hizo mejor? Vota en los comentarios. Inici...
2026/05/21 11:20:37	Participamos en la conmemoración del Río ...	Nuestro equipo de trabajo, realizó acompañamiento...
2026/05/21 10:43:39	Personería articula acciones para atender nece...	#EntornosEscolaresSeguros La personera municipal...
2026/05/20 15:15:17	Realizamos vigilancia preventiva para garantiza...	Nuestro equipo de trabajo, a través de la profesiona...

6 de 2267 resultados — 1 2 3 ... 378

Instituto Nacional de

SOLICITA INFORMACIÓN

Peticiones y quejas | **Trámites y servicios** | **Contrataciones** | **Rendición de cuentas** | **Calendario** | **Retos de participación**

Ordenar por: **Recientes** Inactivos Destacados Ocultos — Filtrar por fecha — Todos los contenidos

Nuevo contenido

Mover | Inactivar | Eliminar

Fecha ed.	Nombre del contenido	Descripción
2026/05/20 11:07:02	📻📡 Conversamos sobre la Ley 2492 de 2025 en ...	Este fue un espacio para brindar información impor...
2026/05/19 19:25:15	📡PERSONERÍA EN SINTONÍA CON @emisoralama...	😎TEMA: HABLEMOS DE LOS DERECHOS DE LA POB...
2026/05/19 16:53:24	✌🏻🫂👦🏻👧🏻Gestión conjunta, hizo posible la adecua...	La personera municipal, @faisulyblanco celebra la i...
2026/05/19 12:24:00	🌿Personería acompañó reunión convocada por la...	Participamos en reunión de control político convoca...
2026/05/19 11:33:17	🫂 Le preguntamos al equipo la razón por la cual ...	Linda semana para ustedes, buena energía y nunca ...
2026/05/15 12:32:46	¡Feliz día profe!	“Un buen maestro nunca se olvida y su enseñanza d...

6 de 2267 resultados ← < 1 2 3 ... 378 > →

Instituto Nacional de

SOLICITA INFORMACIÓN

Peticiones y quejas | **Trámites y servicios** | **Contrataciones** | **Rendición de cuentas** | **Calendario** | **Retos de participación**

Ordenar por: **Recientes** Inactivos Destacados Ocultos — Filtrar por fecha — Todos los contenidos

Nuevo contenido

Mover | Inactivar | Eliminar

Fecha ed.	Nombre del contenido	Descripción
2026/05/15 10:24:16	Personería de Zipaquirá, atendió llamado ciudada...	Nuestro equipo de trabajo, a través del profesional ...
2026/05/14 09:53:38	🙏👌Realizamos entrega de donaciones en el CTP,...	Gracias a la donación solidaria de toda nuestra ciud...
2026/05/13 14:59:59	⚠️ Visitamos la I.E.M. Técnico Industrial, para veri...	Nuestro equipo de trabajo, a través del profesional ...
2026/05/13 10:36:58	📻📡¡Hablamos claro sobre el Derecho Disciplinari...	Este fue un espacio para brindar información impor...
2026/05/12 14:55:40	Día del Río Bogotá	Hoy, desde la Personería de Zipaquirá, conmemora...
2026/05/12 11:57:49	📡PERSONERÍA EN SINTONÍA CON @emisoralama...	TEMA: HABLEMOS DE LA LEY 2492 DE 2025 ¿Sabías...

6 de 2267 resultados ← < 1 2 3 4 ... 378 > →

Instituto Nacional de

SOLICITA INFORMACIÓN

Peticiones y quejas | **Trámites y servicios** | **Contrataciones** | **Rendición de cuentas** | **Calendario** | **Retos de participación**

Ordenar por: **Recientes** Inactivos Destacados Ocultos

Filtrar por fecha | Todos los contenidos

Nuevo contenido

Mover | Inactivar | Eliminar

Fecha ed.	Nombre del contenido	Descripción
2026/05/12 10:41:20	🐕‍🦺 Con teatro y actividades lúdicas, fomentamos ...	La Personería Municipal de Zipaquirá, en articulació...
2026/05/12 10:17:34	😎✌🏻¡LA SUPERSERVICIOS PRESTARÁ ATENCIÓN E...	Con satisfacción, le informamos a nuestra ciudadan...
2026/05/11 15:51:39	✌🏻🌿Mesa de trabajo para el seguimiento a proble...	La Personería de Zipaquirá, convocó a este importa...
2026/05/11 12:34:29	🫶🏻La vida es única e irrepetible, agradece y sigue ...	Recuerda que siempre estaremos prestos para brin...
2026/05/11 12:23:47	💝 🙏🫶🏻¿QUÉ LE DIRÍAS A TU MAMÁ HOY?!💝	En una de las fechas más especiales y hermosas de...
2026/05/07 16:40:43	📬Como garantes de transparencia, verificamos l...	Nuestro equipo de trabajo de la Personería, junto co...

6 de 2267 resultados ← < 1 2 3 ... 5 ... 378 > →

Instituto Nacional de

SOLICITA INFORMACIÓN

Peticiones y quejas | **Trámites y servicios** | **Contrataciones** | **Rendición de cuentas** | **Calendario** | **Retos de participación**

Ordenar por: **Recientes** Inactivos Destacados Ocultos

Filtrar por fecha | Todos los contenidos

Nuevo contenido

Mover | Inactivar | Eliminar

Fecha ed.	Nombre del contenido	Descripción
2026/05/07 12:55:56	🐓Educación, teatro y tecnología una estrategia p...	La Personería Municipal de Zipaquirá, en articulació...
2026/05/06 16:15:42	⚖️Realizamos capacitación al Consejo Municipal ...	Nuestro equipo de trabajo a través de la profresiona...
2026/05/06 10:54:31	📻📡PERSONERÍA EN SINTONÍA CON #LaMásBakana	Estuvimos en la @emisoralamasbakana para conver...
2026/05/05 15:46:45	😎TEMA DISPOSICIONES GENERALES DEL DEREC...	PERSONERÍA EN SINTONÍA CON @emisoralamasbak...
2026/05/05 12:28:24	🫶 Soy la personera de Zipaquirá, pero mi equipo ...	¡Siempre con la mejor actitud! Recuerda que estare...
2026/05/05 12:19:57	✌🏻Actuamos como garantes de transparencia en ...	La personera de Zipaquirá, Faisuly Blanco González,...

6 de 2267 resultados ← < 1 2 3 ... 6 ... 378 > →

Instituto Nacional de

SOLICITA INFORMACIÓN

Peticiones y quejas | **Trámites y servicios** | **Contrataciones** | **Rendición de cuentas** | **Calendario** | **Retos de participación**

Ordenar por: **Recientes** Inactivos Destacados Ocultos — Filtrar por fecha — Todos los contenidos

Nuevo contenido

Mover | Inactivar | Eliminar

Fecha ed.	Nombre del contenido	Descripción
2026/05/01 20:43:41	Actuamos como garantes del derecho a la movili...	☝🏻Este 01 de mayo en el #DíaInternacionalDelTrabaj...
2026/05/01 11:38:11	👩🏻🙌🏻 ¡DÍA INTERNACIONAL DEL TRABAJO!	Hoy, 01 de mayo, conmemoramos el #DíaInternacion...
2026/05/01 11:15:37	Seguimiento a la implementación y ejecución de ...	Convocamos a mesa de trabajo para el seguimiento ...
2026/04/30 15:54:31	✌🏻Personería, comprometida con la garantía de d...	La personera municipal, Faisuly Blanco González, ac...
2026/04/30 11:55:37	👌🏻Personería de Zipaquira fortalece la transparen...	La personera municipal, Faisuly Blanco, participó en...
2026/04/28 16:50:31	🤍🫶🏻Participamos en jornada de capacitación inte...	Nuestro equipo de trabajo recibió un excelente esp...

6 de 2267 resultados ← < 1 2 3 ... 7 ... 378 > →

Instituto Nacional de

Ir a https://www.presidencia.gov.co/

SOLICITA INFORMACIÓN

OBLIGACIÓN 11

PQRDS ENVIADAS

Fueron enviadas las PQRDS del periodo en gestión, radicadas en la página web de la Personería Municipal de Zipaquirá, al correo electrónico personeriamunicipal@zipaquira-cundinamarca.gov.co

A continuación los números de radicado enviados:

- 204663424001 JUAN DAVID.
- 204678119602 HÉCTOR OSVALDO.
- 204689977602 CARLOS JULIO TORRES

OBLIGACIÓN 12

PQRDS RESPONDIDAS

RESPONDIDAS:

- **184654013102 MARTIN PRADA.**

PENDIENTES DE RESPUESTA:

- **184639427602 JEFER ROMERO.**
- **194653565505 KEINY RAMÍREZ.**
- **204663424001JUAN DAVID.**
- **204678119602 HÉCTOR OSVALDO.**
- **204689977602 CARLOS JULIO TORRES.**