

El Dovio, Junio 01 de 2026

Doctor:

HÉCTOR ENRIQUE DE LA TORRE BENITEZ

ALCALDE MUNICIPAL

Calle 7 # 6- 52

El Dovio, Valle del Cauca.

Respetado Alcalde,

Me permito presentar a usted el informe al contrato **MED-CIA-003 DE 2026 "PRESTACION DE LOS SERVICIOS DE APOYO INTEGRAL A LA POBLACION ADULTO MAYOR EN EL CENTRO DE PROTECCION EMMA GRAJALES CARDONA EN EL MUNICIPIO DE EL DOVIO - VALLE DEL CAUCA"**.

Aporte Municipio.					
Ítem	Descripción o Detalle.	Tiempo	Cant.	Valor Unitario	Valor Mes
		Día/Mes			
1	Talento Humano para la Atención de los AM en el CBA:				
	1.1. Talento Humano para la Coordinación General del CBA. (Honorarios por Prestación de Servicios).	31	1	86.000	2.666.000
	1.2. Talento Humano para el acompañamiento Diurno y Nuturno en la atención Primaria en Salud. (Auxiliares de Enfermería). (Honorarios por Prestación de Servicios).	31	2	82.000	5.084.000
	1.3. Talento Humano para el acompañamiento Diurno en la atención a los AM. (Cuidadora Diurna). (Honorarios por Prestación de Servicios).	31	1	76.000	2.356.000
	1.4. Talento Humano para el proceso de Manipulación de Alimentos . (Honorarios por Prestación de Servicios).	31	1	76.000	2.356.000
	1.5. Talento Humano para la atención en el CPS en los Servicios Generales. (Aseo y limpieza). (Honorarios por Prestación de Servicios).	31	1	76.000	2.356.000

	1.6. Pago de Turnos de Descanso del personal de Manipulación de Alimentos. (Salario Vinculación Tiempo Parcial).	4	1	110.000	440.000
	1.7. Pago de Turnos de Descanso del personal de Servicios Generales. (Salario Vinculación Tiempo Parcial).	4	1	120.000	480.000
Sub Total Ítem 1.					15.738.000
Alimentación Diaria AM.					
2	2.1. Compra de la Materia Prima para los Alimentos: Desayuno, Almuerzo, Cena y Refrigerios. (Mercado General).	31	20	18.500	11.470.000
	Sub Total Ítem 2.				
Insumos, Elementos de Aseo e Implementos de Enfermería.					
3	3.1. Insumos y Materiales para Aseo en la Cocina.				
	3.1.1. Hipoclorito, Esponjas de brillo y de alambre, jabón lava loza, jabón en barra, líquido desengrasante, limpiadores, escobas, traperos, guantes, tapabocas, bolsas para la basura, recogedor.				
	3.2. Insumos y Materiales para Aseo en Cuartos.	31	1	134.000	4.154.000
	3.2.1. Hipoclorito, jabón en polvo, guantes, tapabocas, cepillo de lavar pisos, jabón en barra, escobas, traperos, ambientador de piso, limpia juntas, veneno para insectos, bolsas para basura, recogedor, limpiadores.				

	3.3. Insumos y Materiales para el Lavado de Ropas.				
	3.3.1. Hipoclorito, desmanchador, detergente en polvo y líquido, suavizante, jabón en barra.				
	3.4. Insumos y Materiales para el Aseo y el Cuidado Personal de los AM.				
	3.4.1. Pañales, crema para el cuerpo, jabón de tocador, jabón líquido, crema almipro, talco para lo pies, pañitos húmedos, maquinas de afeitar, crema de dientes, cepillos dentales, desodorante, papel higiénico, guantes, etc.				
	3.4.2. Pago de Talento Humano para el acompañamiento médico de los Adultos Mayores en emergencias hospitalarias en el Municipio y fuera del mismo y/o compra de medicamentos mensuales que no cubre la EPS y dotación básica del Botiquín del CPS. (Honorarios por Prestación de Servicios o compras).				
Sub Total Ítem 3.					4.154.000
4	Servicios Públicos, Funerarios y Fumigación del CPS.				
	4.1. Auxilio Exequial para los Adultos Mayores.	1	20	20.000	400.000
	4.2. Plan de Fumigación Bimensual del CPS.	0	1	160.000	-
	4.3. Pago de Servicios Públicos del	1	1	960.000	960.000

	Inmueble del CPS.				
Sub Total ítem 4.					1.360.000
Gastos Operativos Generales Básicos.					
5	5.1. Dotación y Reposición básica del CPS. 5.2. Dotación del Talento Humano que atiende a los Adultos Mayores. 5.3. Mantenimiento de Zonas Verdes del CPS.	31	1	80.000	2.480.000
Sub Total ítem 4.					2.480.000
Total Aporte Municipio 1 Mes AÑO 2026:					35.202.000

COMPONENTE DE LA COORDINACION:

Coordinadora del Centro de Protección Social.

La coordinadora en desarrollo de sus funciones vigila los procesos de operatividad y atiende los requerimientos propuestos para el buen funcionamiento del Centro en equipo con el talento humano, así mismo realiza actividades de gestión con instituciones como IPS, EPS, la Iglesia Inder Valle, Alcaldía Municipal y Programas institucionales de la Gobernación Del Valle del Cauca.

- Se gestionan citas médicas con especialistas, así mismo, los traslados y se brinda acompañamiento a los pacientes.
- La coordinadora gestiona tema de códigos en EMSALUD para reclamo de ordenes médicas.
- Se permite el ingreso del personal médico general.
- Solicitud de citas médicas para los MIPREX de pañales.
- Se realizan actividades de bienestar institucional en el Centro de protección.
- Autorizaciones de las fórmulas y ordenes medicas nuevas
- Se recibe al joven Alejandro Valderrama terapeuta ocupacional del programa de la gobernación del PIC, quien solicita un espacio para realizar actividades de concientización y prevención con el talento humano, así mismo realizó algunos ejercicios con las personas mayores de protección referente con la identidad de cada uno, con juegos tradicionales como el tingo, tingo, tango.
- La psicóloga Ana María Perea realizo actividades Psicosocial estimulación cognitiva, también hizo acompañamiento a personas mayores con dificultad de aceptación en la estadía en el CPS.
- Reunión con acudientes de beneficiarios donde se informa su estado actual en el centro.
- la promotora de auxiliar de la UESVALLE, hace control de vectores artrópodos, deja acta de visita, gestores del programa PIC asisten y realizan actividades lúdicas con las personas mayores de CPS, quienes se muestran participativos y alegres.
- Asistencia a reuniones virtuales tema vacunación neumococo para personas mayores del CPS
- Se realizan actas de descarte de cuatro sillas Rimax que se encuentran en mal estado anexa evidencia fotográfica.

La coordinadora gestiona tema de traslado de personas mayores a Ips fuera del municipio.

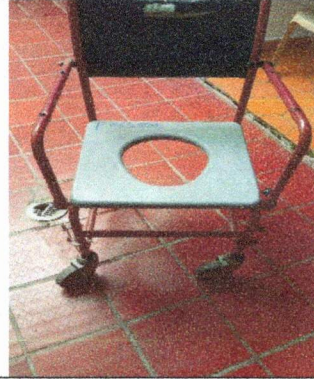
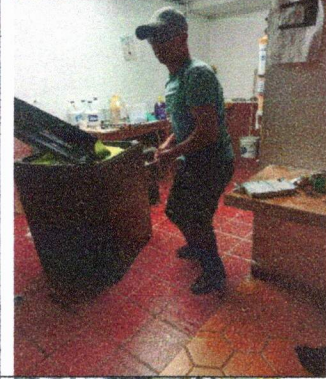

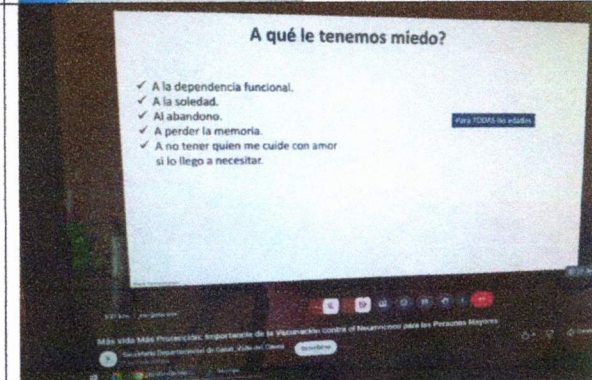



Visitas Interinstitucionales









COMPONENTE ENFERMERIA:

Toma de signos vitales en adultos mayores es crucial para monitorear su salud, identificar posibles problemas médicos y evaluar su estado general estos signos reflejan funciones esenciales del cuerpo, como ritmo cardíaco la frecuencia respiratoria la temperatura y la presión arterial Observación en cuidado del adulto mayor

Es necesario un cuidado en vigilancia de adultos mayores, observando sus signos y síntomas, porque la vejez puede traer consigo cambios en la salud y la funcionalidad, aumentando el riesgo de enfermedades y deterioro, monitorear estos aspectos día y noche en el Centro de Protección Social permite detectar cambios temprana mente y tomar medidas preventivas de apoyo para mejorar su calidad de vida.

Cuidado en el momento de la alimentación la buena alimentación es crucial en el adulto mayor para mantener la salud, prevenir enfermedades y mejorar la calidad de vida, la vigilancia en la alimentación es importante porque los adultos mayores son más propensos a la desnutrición, obesidad, sarcopenia y otros problemas de salud relacionados con la dieta, suministro de medicamentos enviado por el médico tratante vigilancia y cuidado de higiene en adultos mayores , la higiene personal en adultos mayores es crucial para mantener la salud y bienestar se les apoya con limpieza en uñas , y se les realiza corte a los adultos el baño y cambiar sus ropa diariamente con el objetivo de buscar una mejor limpieza en ellos.

Cuidado en lavado de manos antes y después de cada alimentación Otras actividades como entregar y recibí el turno adecuadamente.



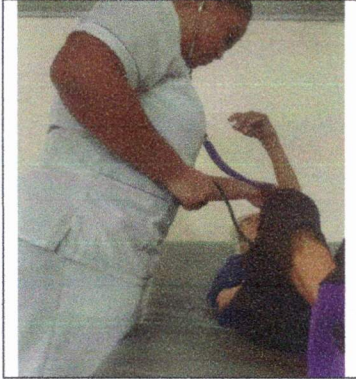
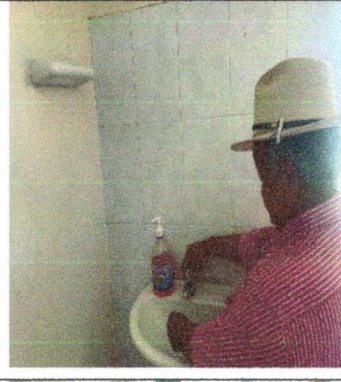

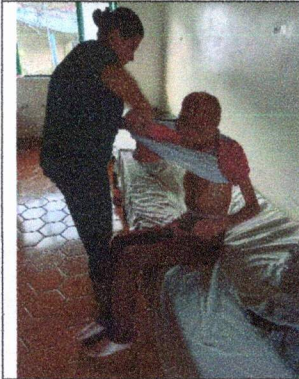
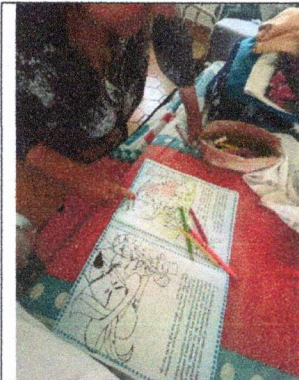





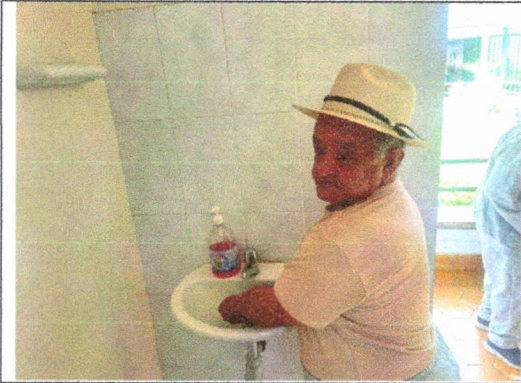



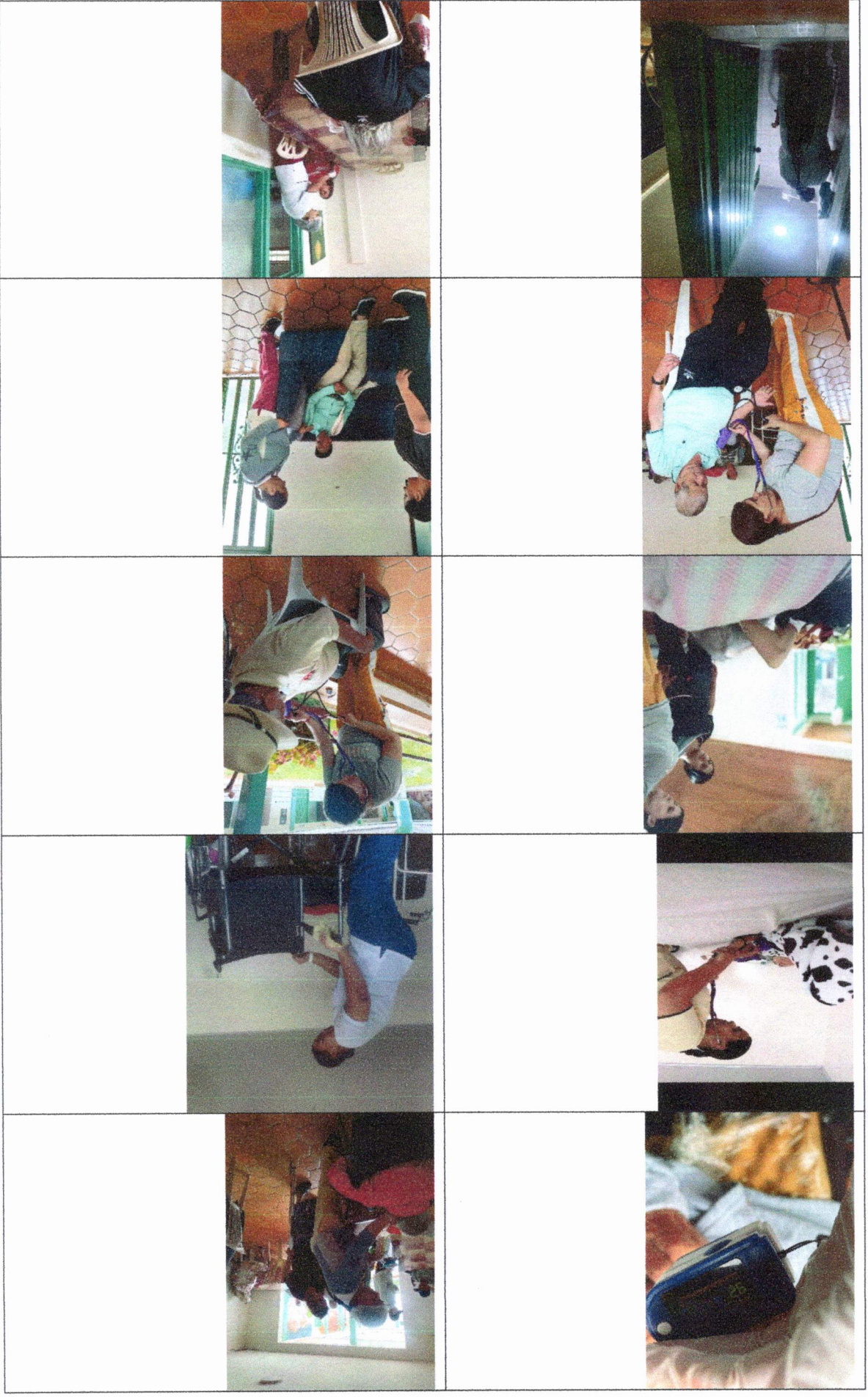

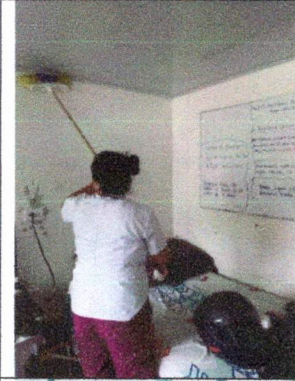

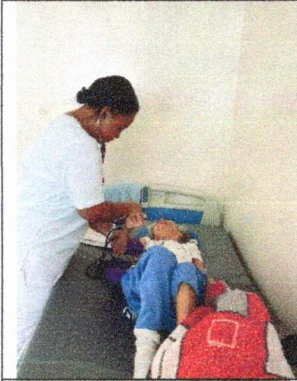

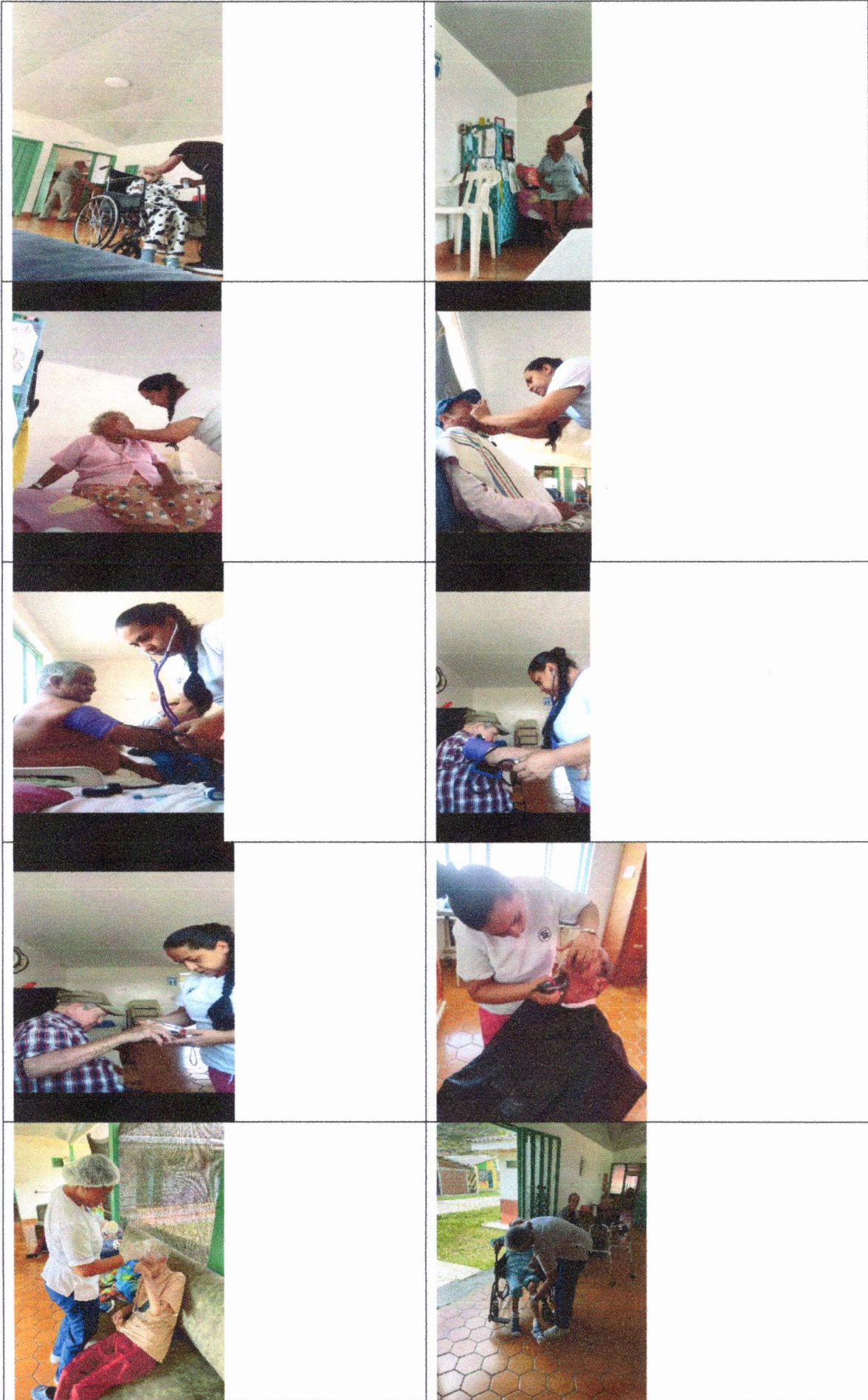

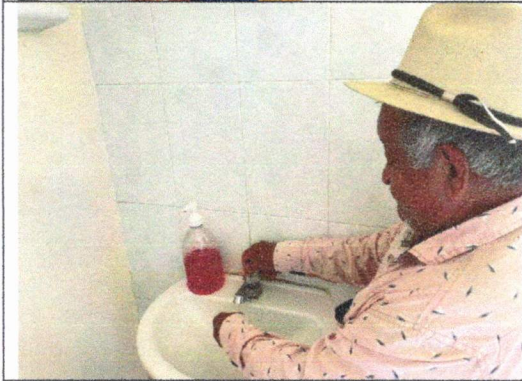
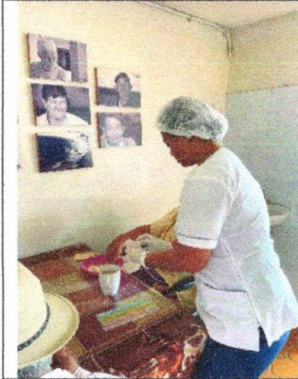



COMPONENTE DE ASEO:

Realización de aseo general en el CPS

Auxiliar de servicios generales y apoyo:

En el CPS se realiza el aseo a diario.

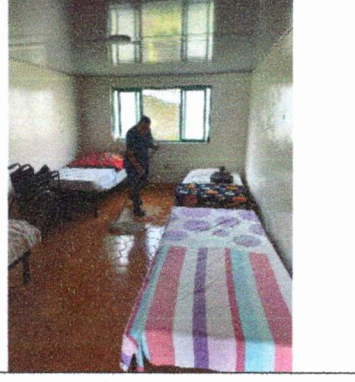
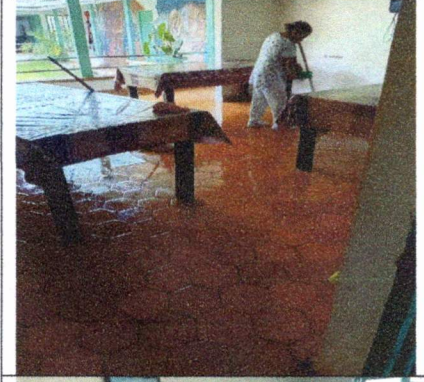



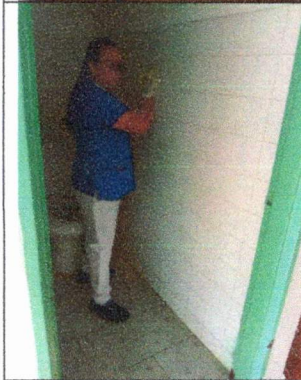
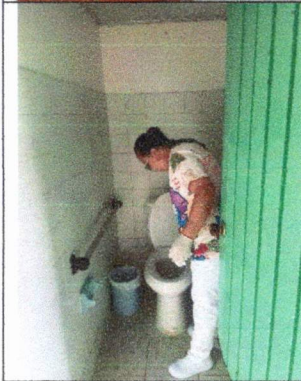



VALOR AGREGADO COMPONENTE DE PSICOLOGIA:

Juegos con material didáctico y charlas personalizadas

La Psicóloga Ana María Perea realiza actividades que permiten evaluar a las personas mayores, emocional y cognitivamente, se esperan resultados

favorece la concentración y aumento de la memoria ayuda a la enfermedad del Alzheimer, promover la coordinación ayudando también a la coordinación visual,

La motricidad fina favorece a los adultos mayores este nos ayuda a la coordinación de los pequeños músculos de las manos y los dedos permite realizar tareas cotidianas con mayor facilidad como Vestirse: abotonar, abrochar cierres, ponerse calcetines.





ACTIVIDAD MANIPULADORA DE ALIMENTOS

Manipulación Se cuenta con una manipuladora de alimentos, con la experiencia requerida para realizar las preparaciones diarias, de acuerdo con el menú indicado por los profesionales de la nutrición.

Además, se cuenta con todo el protocolo de limpieza y desinfección al momento de preparar, manipular y repartir todos los alimentos.

También se maneja un protocolo de limpieza en el lugar donde los Adultos mayores consumen los alimentos, se cuenta un espacio amplio, con ventilación, mesas y sillas limpias (que se desinfectan antes y después de las comidas); lavamanos y desinfectantes para que cada adulto mayor pueda lavarse las manos y desinfectarse previo al consumo de cada alimento, fue necesario hacer revisión de quemadores de la estufa por daño, también se reportó el daño de una olla a presión.

EVIDENCIA FOTOGRAFICA:





INSUMOS RECIBIDOS



Trabajo en la huerta; se continua sin la turbina de agua, se limpia a mano.

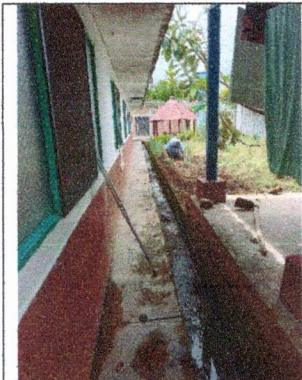

Alimentación a las personas mayores.





Atentamente

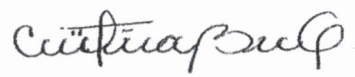

**María Cristina Burgos
García Representante
Legal FUNDESCUVAL**



FUNDACION PARA EL DESARROLLO
ECONOMICO SOCIAL Y CU

NIT 900.260.028-5
CRA 3 NORTE 12 B 71
Tel: (602) 3118331938
Roldanillo - Colombia
contabilidad@funcinte.com



Factura electrónica de venta
No. FDE 81

Señores	MUNICIPIO DE EL DOVIO		
NIT	891.901.223-5	Teléfono	(602) 3117336333
Dirección	CL 7 6 40	Ciudad	El Dovio - Colombia

Fecha y hora Factura	
Generación	28/05/2026, 16:23
Expedición	28/05/2026, 16:55
Vencimiento	28/05/2026

Ítem	Descripción	Cantidad	Vr. Total
1	PRESTACIÓN DE LOS SERVICIOS DE APOYO INTEGRAL A LA POBLACIÓN ADULTO MAYOR EN EL CENTRO DE PROTECCIÓN	1.00	35,202,000.00

Total items: 1

Valor en Letras:

Treinta y cinco millones doscientos dos mil pesos m/cte

Forma de pago:

Crédito

Medio de pago:

Otro - Crédito - Cuota No. 001 vence el 2026-05-28 por \$ 35,202,000.00

Observaciones:

PRESTACIÓN DE LOS SERVICIOS DE APOYO INTEGRAL A LA POBLACIÓN ADULTO MAYOR EN EL CENTRO DE PROTECCIÓN EMMA GRAJALES CARDONA EN EL MUNICIPIO DE EL DOVIO - VALLE DEL CAUCA MED-CIA-003 DE 2026

Total Bruto	35,202,000.00
Total a Pagar	35,202,000.00

A esta factura de venta aplican las normas relativas a la letra de cambio (artículo 5 Ley 1231 de 2008). Con esta el Comprador declara haber recibido real y materialmente las mercancías o prestación de servicios descritos en este título - Valor. **Número Autorización Electrónica 18764108045773 aprobado en 20260405 prefijo FDE desde el número 65 al 100 Vigencia: 24 Meses**

No responsable de IVA - Actividad Económica 9499 Actividades de otras asociaciones n.c.p. Tarifa

CUFE: cc4d66ff519bb923b6cb20edcbf3e2ea41b358972a532e9beb627ca1e2ac09b35b531b8e0cdfce332637fddfbe4b9264



**FUNDACION PARA EL DESARROLLO ECONOMICO SOCIAL Y
CULTURAL VALLECAUCANO-FUNDESCUVAL
Nit. 900.260.028-5**

Roldanillo 01 de junio del 2026

SEÑORES
MUNICIPIO DE EL DOVIO

Con el fin de acreditar el cumplimiento de lo dispuesto en el artículo 50 de la ley 789 del 27 de diciembre de 2002, bajo la gravedad de juramento,

CERTIFICO

Que la FUNDACION PARA EL DESARROLLO ECONOMICO SOCIAL Y
CULTURAL VALLECAUCANO – FUNDESCUVAL
NIT 900.260.028-5

Ha cumplido en forma oportuna y completa con los aportes y demás obligaciones legales que le corresponden respecto del sistema de seguridad social cuando a ello ha habido lugar, en cuanto a salud, pensiones y riesgos laborales y cuando ha sido del caso con los aportes del Servicio Nacional de Aprendizaje SENA, Instituto Colombiano de Bienestar Familiar y Cajas de Compensación Familiar durante los últimos 6 meses.

Atentamente,

YULIANA MILENA BARRETO GRISALES

Revisora Fiscal
TP:130761-T

MARIA CRISTINA BURGOS GARCIA

Representante Legal
C.C. 1113779189

REPUBLICA DE COLOMBIA
IDENTIFICACION PERSONAL
CEDULA DE CIUDADANIA

NUMERO **29110253**

APELLIDOS **BARRETO CRISALES**

NOMBRES **YULIANA MILENA**

FIRMA 



INDICE DERECHO

FECHA DE NACIMIENTO **05-NOV-1978**

ROLDANILLO
(VALLE)

LUGAR DE NACIMIENTO

1.61 **O+** **F**
ESTATURA G.S. RH SEXO

18-ABR-1997 CALI
FECHA Y LUGAR DE EXPEDICION

REGISTRADOR NACIONAL
IVAN GUGUE ESCOBAR



A-3100100-65102855-F-0029110253-20020709 01175 02189A 01 126235981

Para manifestación de interés municipio del Dovio

República de Colombia
Ministerio de Comercio, Industria y Turismo

**JUNTA CENTRAL DE CONTADORES
TARJETA PROFESIONAL
DE CONTADOR PÚBLICO**

130761-T

YULIANA MILENA
BARRETO GRISALES
C.C. 29110359
RESOLUCIÓN INSCRIPCIÓN 373 FECHA 06/12/2007
UNIVERSIDAD LIBRE



PRESIDENTE



LUIS ALONSO CORDERO RODRIGUEZ 110800

FIRMA DEL TITULAR 53075

Esta tarjeta es el único documento que lo acredita como
CONTADOR PÚBLICO de acuerdo con lo establecido en
la Ley 43 de 1990.
Agradecemos a quien encuentre esta tarjeta devolverla
al Ministerio de Comercio, Industria y Turismo - Junta Central
de Contadores.



LOGOPORHUB S.A. 1709 120007
WWW

Manifestacion de Interes Municipio de el
Dovio

UNIDAD
ADMINISTRATIVA
ESPECIAL

**JUNTA CENTRAL
DE CONTADORES**



Certificado No:

5 8 3 5 0 9 8 F 8 0 6 3 1 1 9 3

LA REPUBLICA DE COLOMBIA
MINISTERIO DE COMERCIO, INDUSTRIA Y TURISMO
UNIDAD ADMINISTRATIVA ESPECIAL
JUNTA CENTRAL DE CONTADORES

CERTIFICA A:
QUIEN INTERESE

Que el contador público **YULIANA MILENA BARRETO GRISALES** identificado con CÉDULA DE CIUDADANÍA No 29110253 de CALI (VALLE DEL CAUCA) Y Tarjeta Profesional No 130761-T SI tiene vigente su inscripción en la Junta Central de Contadores y desde la fecha de Inscripción.

NO REGISTRA ANTECEDENTES DISCIPLINARIOS *****

Dado en BOGOTA a los 28 días del mes de Abril de 2026 con vigencia de (3) Meses, contados a partir de la fecha de su expedición.

SANDRA MILENA BARRIOS PULIDO
DIRECTOR GENERAL

ESTE CERTIFICADO DIGITAL TIENE PLENA VALIDEZ DE CONFORMIDAD CON LO ESTABLECIDO EN EL ARTICULO 2 DE LA LEY 527 DE 1999, DECRETO UNICO REGLAMENTARIO 1074 DE 2015 Y ARTICULO 6 PARAGRAFO 3 DE LA LEY 962 DEL 2005

Para confirmar los datos y veracidad de este certificado, lo puede consultar en la página web www.jcc.gov.co digitando el número del certificado

DATOS GENERALES DEL APORTANTE								
Identificación	dv	Razon Social	Clase Aportante	Sucursal Principal	Dirección	Ciudad-Departamento	Teléfono	Exonerado SENA e ICBF
NIT 900260028	5	FUNDACION PARA EL DESARROLLO ECONOMICO, SOCIAL Y CULTURAL VALLECAUCANO - FUNDESCUVAL	B - MENOS DE 200 COTIZANTES	FUNDESCUVAL1	carrera 3 norte # 12B-71	ROLDANILLO-VALLE	3118331938	No

DATOS GENERALES DE LA LIQUIDACION									
Periodo		Clave		Tipo	Fecha		Pago		
Pensión	Salud	Pago	Planilla	Planilla	Limite	Pago	Banco	Dias Mora	Valor
2026-04	2026-05	319941571	9503470681	E	2026/05/08	2026/05/19	BANCOLOMBIA	11	\$671,700

LIQUIDACION DETALLADA DE APORTES																						
EMPLEADO				PENSION				SALUD				CCF				RIESGOS				PARAFISCALES		
No.	Identificación	Nombres		Codigo	Días	IBC	Aporte	Codigo	Días	IBC	Aporte	Codigo	Días	IBC	Aporte	Codigo	Días	IBC	Aporte	Días	IBC	Aporte
Sucursal: FUNDESCUVAL1 (1 Afiliados)						\$1,750,905	\$280,200			\$1,750,905	\$218,900			\$1,750,905	\$70,100			\$1,750,905	\$9,200		\$1,750,905	\$87,700
Centro de Trabajo: PRINCIPAL (1 Afiliados)						\$1,750,905	\$280,200			\$1,750,905	\$218,900			\$1,750,905	\$70,100			\$1,750,905	\$9,200		\$1,750,905	\$87,700
Ciudad: ROLDANILLO Depto: VALLE (1 Afiliados)						\$1,750,905	\$280,200			\$1,750,905	\$218,900			\$1,750,905	\$70,100			\$1,750,905	\$9,200		\$1,750,905	\$87,700
1	CC	1113779189	BURGOS MARIA	230301	30	\$1,750,905	\$280,200	EP5018	30	\$1,750,905	\$218,900	CCF57	30	\$1,750,905	\$70,100	14-11	30	\$1,750,905	\$9,200	30	\$1,750,905	\$87,700
Total Afiliados(1)						\$1,750,905	\$280,200			\$1,750,905	\$218,900			\$1,750,905	\$70,100			\$1,750,905	\$9,200		\$1,750,905	\$87,700

DATOS GENERALES DEL APORTANTE								
Identificación	dv	Razon Social	Clase Aportante	Sucursal Principal	Dirección	Ciudad-Departamento	Teléfono	Exonerado SENA e ICBF
NIT 900260028	5	FUNDACION PARA EL DESARROLLO ECONOMICO, SOCIAL Y CULTURAL VALLECAUCANO - FUNDESCUVAL	8 - MENOS DE 200 COTIZANTES	FUNDESCUVAL1	carrera 3 norte # 12B-71	ROLDANILLO-VALLE	3118331938	No

DATOS GENERALES DE LA LIQUIDACION									
Periodo		Clave		Tipo	Fecha		Pago		
Pensión	Salud	Pago	Planilla	Planilla	Limite	Pago	Banco	Dias Mora	Valor
2026-04	2026-05	319941571	9503470681	E	2026/05/08	2026/05/19	BANCOLOMBIA	11	\$671,700

RESUMEN DE PAGO									
RIESGO	CODIGO	NIT	DV	AFILIADOS	VALOR LIQUIDADADO	INTERESES MORA	SALDOS E INCAPACIDADES	VALOR A PAGAR	
AFP (ADMINISTRADORAS: 1)				1	\$280,200	\$2,300	\$0	\$282,500	
PORVENIR	230301	800,224,808	8	1	\$280,200	\$2,300	\$0	\$282,500	
ARL (ADMINISTRADORAS: 1)				1	\$9,200	\$100	\$0	\$9,300	
ARL SURA	14-11	890,903,790	5	1	\$9,200	\$100	\$0	\$9,300	
CCF (ADMINISTRADORAS: 1)				1	\$70,100	\$600	\$0	\$70,700	
COMFANDI	CCF57	890,303,208	5	1	\$70,100	\$600	\$0	\$70,700	
EPS (ADMINISTRADORAS: 1)				1	\$218,900	\$1,800	\$0	\$220,700	
S.O.S. SERVICIO OCCIDENTAL DE SALUD S.A.	EPS018	805,001,157	2	1	\$218,900	\$1,800	\$0	\$220,700	
ICBF (ADMINISTRADORAS: 1)				1	\$52,600	\$500	\$0	\$53,100	
INSTITUTO COLOMBIANO DE BIENESTAR FAMILIAR	PAICBF	899,999,239	2	1	\$52,600	\$500	\$0	\$53,100	
SENA (ADMINISTRADORAS: 1)				1	\$35,100	\$300	\$0	\$35,400	
SENA	PASENA	899,999,034	1	1	\$35,100	\$300	\$0	\$35,400	
TOTAL				1	\$666,100	\$5,600	\$0	\$671,700	