



Financial Management

Nit. 900.508.500-8

Bogotá, D.C. 10 de Abril de 2026

Señores:
Alcaldía Municipio de Guachetá
Guachetá – Cundinamarca

Referencia: Cotización bienes o servicios

Valor Cotización: Trescientos Cincuenta y Un Millones Quinientos Treinta y Seis Mil Trescientos Quinientos Cincuenta y Cuatro Pesos (\$ 351.536.554,00) Moneda Legal Colombiana.

De acuerdo a solicitud, a continuación, presento cotización de bienes y servicios de la siguiente manera:

ITEM	DESCRIPCIÓN TÉCNICA	CANT.	VALOR UNIDAD	SUB TOTAL	IVA	VALOR IVA	VALOR TOTAL
1	Entrega de Uniformes deportivos: TALLAS INFANTILES (8, 10, 12 y 14) para disciplinas deportivas de Fútbol, Fútbol de salón, Baloncesto, Patinaje, Ciclismo, Porrismo, Campamentos o Juegos de Mesa. Calidad para práctica deportiva, compuesto por camiseta, pantaloneta y medias, materiales funcionales, resistentes y cómodos, adecuados para uso frecuente. Elaborado preferiblemente en tela 100% poliéster o mezcla con alto contenido de poliéster, con un gramaje entre 130 y 160 g/m ² , incorporando tecnología de secado rápido tipo dry-fit que facilite la transpiración y evaporación del sudor; resistencia media al desgaste, buena ventilación y elasticidad moderada, opcionalmente con un pequeño porcentaje de elastano; costuras planas o reforzadas tipo overlock, cuello redondo en rib o en la misma tela, y manga corta estándar. Personalización mediante sublimación, técnicas como serigrafía o vinilo textil, con nombres, números y logotipos. Cantidades por disciplina deportiva, diseño y tallas previamente aprobadas por el supervisor del contrato".	70	\$ 75.280,00	\$ 5.269.600,00	19%	\$ 1.001.224,00	\$ 6.270.824,00
2	Entrega de Uniformes deportivos: TALLAS JUVENILES Y ADULTO (16, SX, S, M y L) para disciplinas deportivas de Fútbol, Fútbol de salón, Baloncesto, Ciclismo, Campamentos o Juegos de Mesa. Calidad para práctica deportiva, compuesto por camiseta, pantaloneta y medias, materiales funcionales, resistentes y cómodos, adecuados para uso frecuente. Elaborado preferiblemente en tela 100% poliéster o mezcla con alto contenido de poliéster, con un gramaje entre 130 y 160 g/m ² , incorporando tecnología de secado rápido tipo dry-fit que facilite la transpiración y evaporación del sudor; resistencia media al desgaste, buena ventilación y elasticidad moderada, opcionalmente con un pequeño porcentaje de elastano; costuras planas o reforzadas tipo overlock, cuello redondo en rib o en la misma tela, y manga corta estándar. Personalización mediante sublimación, técnicas como serigrafía o vinilo textil, con nombres, números y logotipos. Cantidades por disciplina deportiva, diseño y tallas previamente aprobadas por el supervisor del contrato".	70	\$ 79.400,00	\$ 5.558.000,00	19%	\$ 1.056.020,00	\$ 6.614.020,00
3	Entrega de Camiseta deportiva para EVENTOS RECREATIVOS	60	\$ 45.500,00	\$ 2.730.000,00	19%	\$ 518.700,00	\$ 3.248.700,00

Calle 159 - # 56 - 75 Interior 8 Apartamento 1301 Teléfono: (1) 3164050961

E-mail: contabilidadfmsas@gmail.com

Bogotá - Colombia



Financial Management

Nit. 900.508.500-8

	COMUNITARIOS: TALLAS JUVENILES Y ADULTO (16, SX, S, M y L) para uniformidad de Campistas. Réplica a sugerencia del supervisor; en Tela deportiva 8002, diseñada con tejido de alta tenacidad, transpirable y rápido secado. Peso aprox. De 75gr por prenda; que incorpora los colores originales y refleja la sensación de rapidez y ligereza deportiva. Tres estampados en camiseta: de número, logo y nombre de personalización y dos en pantaloneta: de número y logo. Diseño y tallas previamente aprobadas por el supervisor del contrato.						
TOTAL							\$ 16.133.544,00
JUEGOS INTERCOLEGIADOS, OLIMPIADAS COMUNALES FESTIVAL CULTURAL GUACHETA SE VISTE DE CULTURA FESTIVAL DEPORTIVO ESCOLAR Y FESTIVAL DE HABILIDADES MOTRICES VACACIONES RECREATIVAS							
4	Entrega de Medalla modelo deportivo o cultural para EVENTOS RECREATIVOS COMUNITARIOS o EVENTOS DE PROMOCIÓN CULTURAL con logos del evento y de la Administración Municipal, elaborada en material acrílico. Medidas mínimas de 6 cms de diámetro x 2 mm de espesor. Cinta de 80 cms de largo sublimada o estampada con logos de la Administración Municipal y el evento.	1000	\$ 7.000,00	\$ 7.000.000,00	19%	\$ 1.330.000,00	\$ 8.330.000,00
5	Servicio de alimentación para EVENTOS RECREATIVOS COMUNITARIOS: Agua potable tratada para consumo humano en presentación de botella PET de 300 CC. Entregados en el lugar donde se desarrollen las actividades, conforme al cronograma establecido y a las cantidades definidas por la Administración Municipal, garantizando buenas prácticas de manipulación de alimentos.	2000	\$ 1.400,00	\$ 2.800.000,00	0%	\$ 0,00	\$ 2.800.000,00
6	Servicio de alimentación para EVENTOS RECREATIVOS COMUNITARIOS o EVENTOS DE PROMOCIÓN CULTURAL: Refrigerios compuestos por: Jugo natural en vaso desechable 120oz o Jugo en caja Tetra pack o botella plástica o bebida gaseosa o bebida láctea; por mínimo 200 ml y Carbohidrato por mínimo 120 gr. (sándwich, torta, galletas o ponqué). Entregados en el lugar donde se desarrollen las actividades, conforme al cronograma establecido y a las cantidades definidas por la Administración Municipal, garantizando buenas prácticas de manipulación de alimentos..	3000	\$ 6.950,00	\$ 20.850.000,00	0%	\$ 0,00	\$ 20.850.000,00
7	Entrega de Colchoneta Plegable para EVENTOS RECREATIVOS COMUNITARIOS: Medidas mínimas: 1,50 mt X 50cm X 3cm, espuma de alta calidad y forro en material impermeable de alta calidad.	160	\$ 75.500,00	\$ 12.080.000,00	19%	\$ 2.295.200,00	\$ 14.375.200,00
8	Viseras para EVENTOS RECREATIVOS COMUNITARIOS: sublimadas personalizadas de algodón con cierre velcro. Varios colores. Peso: 38 gr. Tamaño Logo: 70x30 mm. Material: Algodón	200	\$ 12.800,00	\$ 2.560.000,00	19%	\$ 486.400,00	\$ 3.046.400,00



Financial Management

Nit. 900.508.500-8

9	Servicio de juzgamiento arbitral deportivo POR JORNADA (8 horas o 8 encuentros deportivos) para EVENTOS RECREATIVOS COMUNITARIOS - MINIMO DOS DISCIPLINAS DEPORTIVAS POR JORNADA:							
	SERVICIO DE JUZGAMIENTO ARBITRAL DEPORTIVO							
	DISCIPLINA DEPORTIVA	PERSONAL POR ENCUENTRO DEPORTIVO	15	\$ 2.230.080,00	\$33.451.200,00	0%	\$ 0,00	\$ 33.451.200,00
	BALONCESTO	2 jueces y 1 anotador						
	FUTBOL DE SALON	2 jueces y 1 anotador						
	VOLEIBOL	1 jueces y 1 anotador						
	TEJO	1 juez, 1 pisador y 1 anotador						
DEPORTES INDIVIDUALES: tenis de mesa, ajedrez, billar o juegos tradicionales	1 juez y 1 anotador							
El servicio logístico global incluye viáticos del personal de juzgamiento arbitral (Transporte, Alimentación y Hospedaje).								
arbitral (Transporte, Alimentación y Hospedaje).								
10	Entrega de BONOS DE RECONOCIMIENTO para EVENTOS RECREATIVOS COMUNITARIOS; para Premiación Campeones, Subcampeones y Terceros Puestos en Eventos Deportivos: Valor total máximo en premiación de \$31.740.000 millones de pesos.							
	- BALONCESTO - FUTBOL DE SALON - VOLEIBOL - TEJO - DISCIPLINAS DEPORTIVAS INDIVIDUALES	1	\$ 31.740.000,00	\$31.740.000,00	0%	\$ 0,00	\$ 31.740.000,00	
Los valores de los bonos oscilaran entre los \$50.000 a \$2.000.000 pesos de acuerdo a la designación de la premiación que indique el supervisor del contrato.								
La cantidad de bonos y valores conforme a la designación de la premiación que indique el supervisor del contrato.								
TOTAL							\$114.592.800,00	
PARTICIPACIONES EN EVENTOS RECREATIVOS Y DEPORTIVOS COMUNITARIOS POR PARTE ESCUELAS DE FORMACION DEPORTIVAS								
11	Servicio de diseño e impresión de CARNETS - IDENTIFICACION DE USUARIOS DE ESCUELAS DE FORMACION DEPORTIVAS Y CULTURALES: Tamaño mínimo de 8.8 cms x 5.3 cms, Material PVC o tesline, Impresión a todo color 2 Caras.							
	Diseño conforme a lo aprobado por el supervisor.	1000	\$ 11.150,00	\$11.150.000,00	19%	\$ 2.118.500,00	\$ 13.268.500,00	
TOTAL							\$ 13.268.500,00	
FESTIVIDADES CULTURALES EN HONOR A LA VIRGEN DEL CARMEN								
12	Entrega de KIT DE ATUENDOS Danzas Tradicional Colombiana - tallas infantiles para EVENTOS DE PROMOCIÓN CULTURAL:							
	Kit NIÑA: 4 FALDA, 4 BLUSA, 4 PAÑOLETA PARA CABELLO. KIT NIÑO: 4 PANTALON ABANO, 4 CAMISA A CUADROS, 4 SOMBRERO BLANCO.	35	\$ 1.254.000,00	\$43.890.000,00	19%	\$ 8.339.100,00	\$ 52.229.100,00	

Calle 159 - # 56 - 75 Interior 8 Apartamento 1301 Teléfono: (1) 3164050961

E-mail: contabilidadfmsas@gmail.com

Bogotá - Colombia

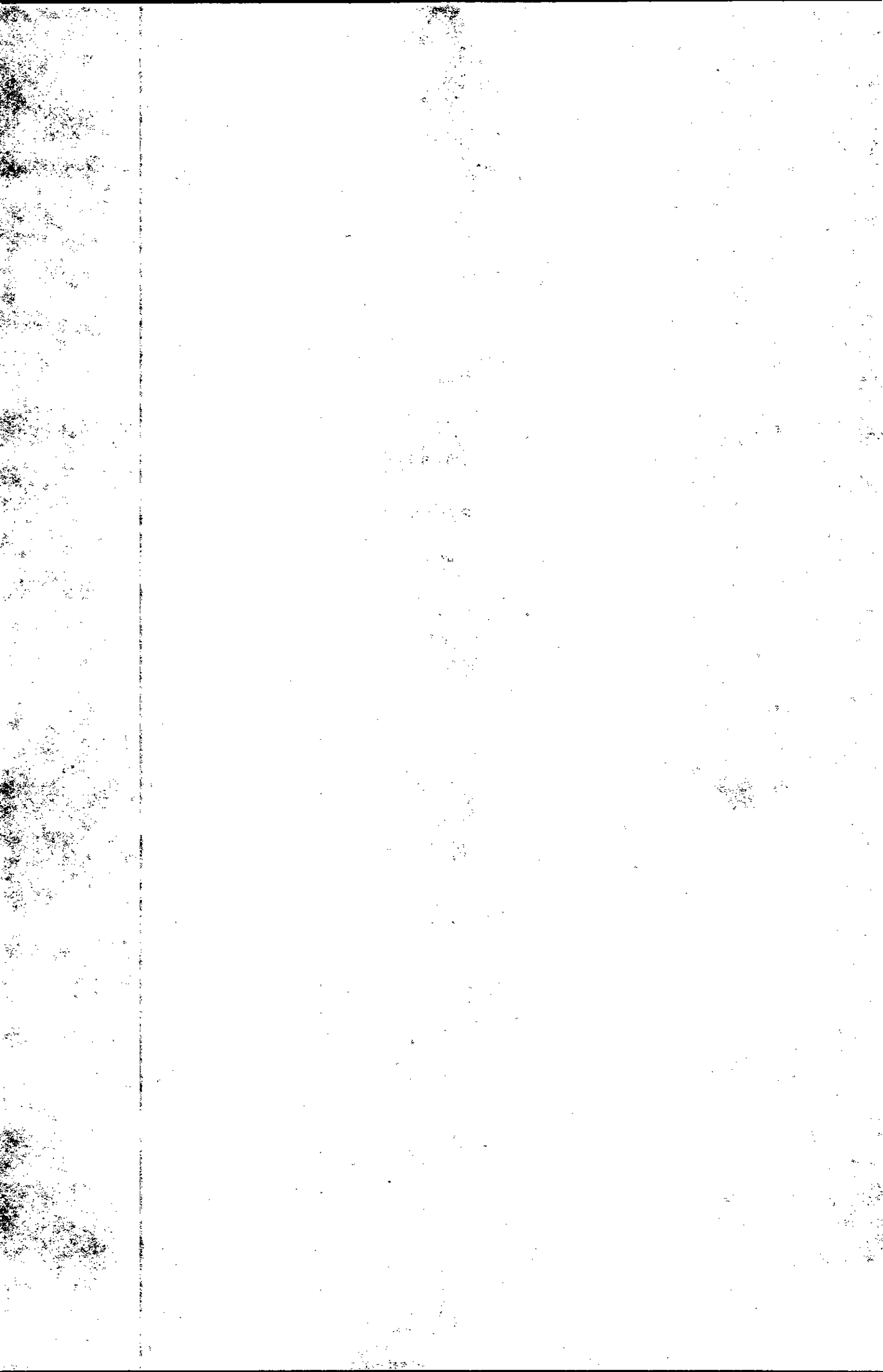



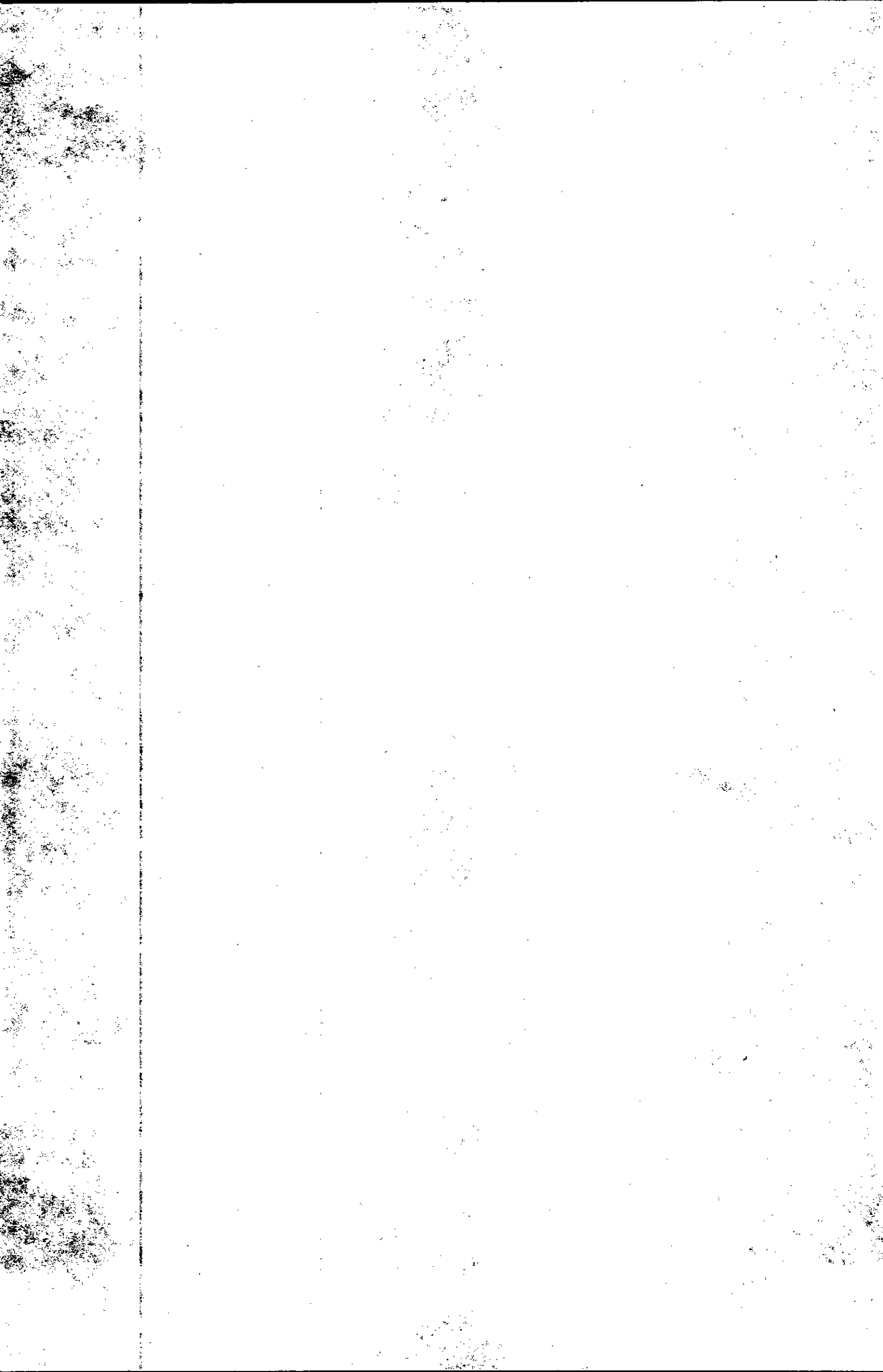

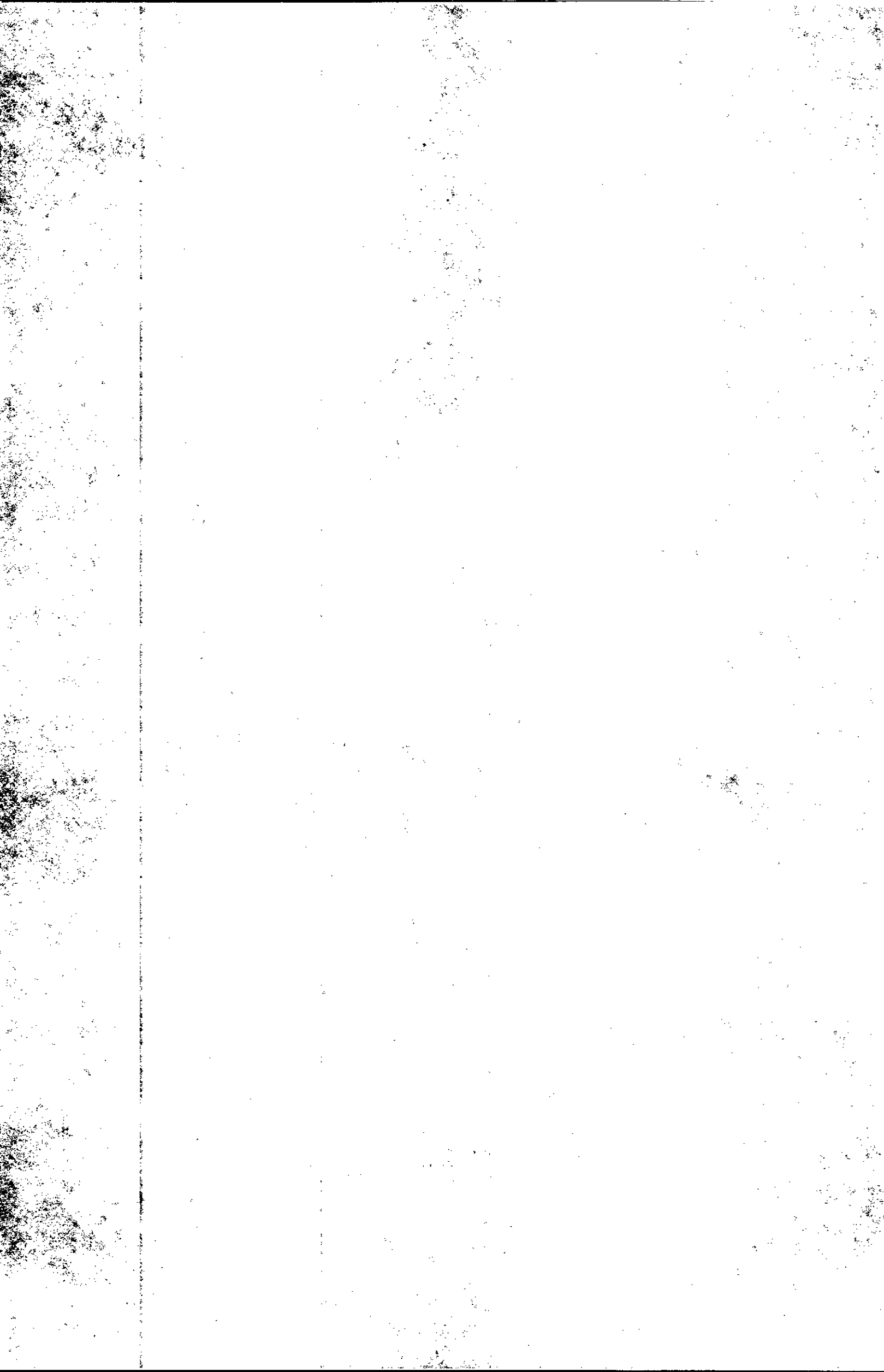



Financial Management

Nit. 900.508.500-8

13	<p>Servicio de alimentación EVENTOS DE PROMOCIÓN CULTURAL: RACION DE LECHONA mínima de 250 GR, empaque individual. Plato típico de la región Colombiana del Tolima y Huila. Compuesto por carne de cerdo, arveja cocinada y principalmente arroz; servido con arepa de maíz blanco. Empacada en porta comida con tapa en icopor - tipo C1; de dimensiones: Largo: 15 cm, Ancho: 15 cm, Alto: 8 cm; Color: Blanco. Acompañado con (1) gaseosa de mínimo (200) ml.</p> <p>Entregados en el lugar donde se desarrollen las actividades, conforme al cronograma establecido y a las cantidades definidas por la Administración Municipal, garantizando buenas prácticas de manipulación de alimentos.</p>	800	\$ 16.700,00	\$13.360.000,00	0%	\$ 0,00	\$ 13.360.000,00
14	<p>PRODUCCIÓN TÉCNICA POR SONORIZACION PARA EVENTOS DE PROMOCIÓN CULTURAL E INFRAESTRUCTURA TEMPORAL POR TARIMA, CARPA Y PLANTA PARA EVENTO): SERVICIO DE SONORIZACIÓN PARA 1 DÍA - SONIDO LINE ARRAY DE 40.000 WATTS PARA TARIMA PRINCIPAL: CABINAS PARA SALA; 20 módulos activos a 3 vías de T12 de 1500 watts con un spl 132 db a un mts, Sistema R-Net para control de sistema array, 12 Bajos dobles de</p>	2	\$ 22.900.000,00	\$45.800.000,00	0%	\$ 0,00	\$ 45.800.000,00

Calle 159 - # 56 - 75 Interior 8 Apartamento 1301 Teléfono: (1) 3164050961
E-mail: contabilidadfmsas@gmail.com
Bogotá - Colombia



Financial Management

Nit. 900.508.500-8

	<p>2400 watts c/u tipo Q-be, 1 Consola digital de mínimo 48 canales x 14 envíos, 1 Snak con subsnak de 40x16 canales y 45x5 m, 2 Rack de potencias con capacidad para 30.000 watts para bajos, 2 cerebro Procesador para cortes de frecuencias. 4 módulos de 1000 vatios doble parlante de 10", Driver de 3", para sistema de arenas al frente de tarima. MONITOREO: 4 Monitores de 15" tipo cuña de 1500 watts con un spl de 137 db a un metro, 2 Monitores percusiones de 15" tipo cuña de 1500 watts con un spl de 137 db a m, 2 Bajos dobles de 2400 watts, en L-R sieffield, 2 Medios altos doble parlante de 15" de 1500 watts para sieffield en L-R, 2 Monitores para BRASS de 15" tipo cuña de 1500 watts con un spl de 137 db a m. ACCESORIOS: Set de micrófonos (40) para voces, kit de batería, instrumentos, 2 Micrófonos inalámbricos de mano, 3 Rack de cables XLR, 1 Rack de bases para micrófono (40 unidades), 18 Cajas directas, 1 Snake o medusa de 16 canales, 2 Estación de corriente con 3 parciales de 50 mtrs respectivos distribuidores, 1 estación de corriente con 2 parciales para luces y efectos de 50 mts, Todo con sus respectivos procesos. SISTEMA DE LUCES TIPO CONCIERTO: 16 Cabezas móviles BEAM 7r, 10 Cabezas móviles de leds tipo spot de 108, 30 par leds de 3 vatio R.G.B.W.A, 10 Par leds de 10 vatios luz blanca y amarillo cálido, 4 Brutts luz de alto impacto para público (blinder) 4x100 c/u, 1 interface de luces profesional con splitter doble universo, 1 controlador de luces nodo interface Shamssys extra, 1 sistema de linqueo inalámbrico (3 trasmisores 10 receptores). SISTEMA DE EFECTOS ESPECIALES: 1 máquina de efectos Venturi lanza papel, 1 cámara de humo profesional. BACK LINE: 1 Cabina Buguera 4 x 10", 1 Cabezote Beheringer 4500. SISTEMA DE VIDEO: Pantalla trasera de 5x3 metros para tarima principal con 1 Punto fijo: 1 procesador, computadores 2 y procesos, 1 operario de pantalla tiempo completo. Sistema de colgado (doble puente en aluminio estructural para pantallas luces y sonido). TECHO A DOS AGUAS: Techo a dos aguas en gran suport de 13 x 10 metros elevable a 9m de altura y alas laterales de 3 a 6 m de ancho cada una, para colgado de pantallas, sonido y/o publicidad. Carpa para techo en lona blanca, 20 metros de aforos negros laterales y parte de atrás, visual de frente de 27 metros y 13 metros de fondo. Área de trabajo de 8.00 x2,50 m con sus respectivas carpas. TARIMA MODULAR DE 12,50 m X 10 m: Tarima modular de alta resistencia elevable de 1.00 m hasta 1.80 m de altura; faldón completo, escalera con pasamanos. El sistema de tarima se puede adecuar al sitio según disponibilidad del diseño del supervisor del contrato. SOBRETARIMA: 7m x 2,50 elevada a 70cms, pasarela de 7,20 m x 2,50 elevada a la misma altura de la tarima. PLANTA ELECTRICA: Planta eléctrica tipo Insonora de 100 KVA con operario de tiempo completo.</p>					
15	<p>Entrega de BONOS DE RECONOCIMIENTO PARA EVENTOS DE PROMOCIÓN CULTURAL; para Premiación Artistas Destacados en eventos Culturales: Valor total máximo en premiación de \$6.900.000 millones de pesos.</p> <p>Los valores de los bonos oscilaran entre los \$50.000 a \$2.000.000 pesos de acuerdo a la designación de la premiación que indique el supervisor del contrato.</p>	1	\$ 6.900.000,00	\$ 6.900.000,00	0%	\$ 0,00 \$ 6.900.000,00

Calle 159 - # 56 - 75 Interior 8 Apartamento 1301 Teléfono: (1) 3164050961

E-mail: contabilidadfmsas@gmail.com

Bogotá - Colombia



Financial Management

Nit. 900.508.500-8

	La cantidad de bonos y valores conforme a la designación de la premiación que indique el supervisor del contrato.							
16	<p>PRODUCCIÓN TÉCNICA Y LOGISTICA DE SONORIZACION (TARIMA, CARPA Y PLANTA PARA EVENTO) PARA EVENTOS DE PROMOCIÓN CULTURAL: Apoyo logístico de sonorización por 1 día:</p> <p>- Servicio de Tarima Modular De 6Mtrs x 4Mts de 1.60Mtrs Altura, Escalera Y Faldón. Tarima Con Techo de acuerdo al espacio sugerido por el supervisor; Con Altura De Piso A Techo de 5 mtrs.</p> <p>- Servicio de sonido semi profesional y animación (1 día (12 horas) global. 1 técnico profesional de sonido y 1 animador:</p> <p>Sistema semi profesional de sonido: potencia efectiva de (5.000) watts. Montando sonido interno con (4) Cabinas convencionales.</p> <p>RAIDER: (5.000) Watts de sonido, (4) Cabinas Convencionales, (1) POTENCIA POWER SOF DIGAM 4004Q, (1) POTENCIA POWER SOF DIGAM 2002, (1) POTENCIAS QSC MX3000, (1) Ecuilibradores Alesis 230 y COMPRESOR DBX, CAMARA FX, CAJAS DE PASO, (1) Crossover Electrónico RANE, (1) Consola Profesional de (8) Canales MACKIE, (2) Micrófono Inalámbrico SHURE SM 58 Y ZENHEIZER G2.</p> <p>-Planta eléctrica tipo insonora de mínimo 12 KVA con operario de tiempo completo.</p> <p>Incluye: Transporte, montaje y desmontaje.</p>	1	\$ 6.990.000,00	\$ 6.900.000,00	0%	\$ 0,00	\$ 6.990.000,00	
TOTAL								\$125.279.100,00
PARTICIPACIONES EN EVENTOS RECREATIVOS Y DEPORTIVOS COMUNITARIOS Y DE PROMOCION CULTURAL POR PARTE ESCUELAS DE FORMACION DEPORTIVAS Y CULTURALES								
17	<p>SERVICIO DE TRANSPORTE ESPECIAL TERRESTRE</p> <p>"Transporte Terrestre Automotor Especial de pasajeros de 20 a 35 personas - Servicio de transporte ida y retorno.</p> <p>Prestación del servicio de transporte terrestre especial de pasajeros (20 a 35 personas) en trayectos ida y regreso desde Guachetá hacia municipios del departamento de Cundinamarca, conforme a programación establecida por la Administración Municipal, que incluye todos los costos directos e indirectos asociados a la operación.</p> <p>El valor del transporte será global por la suma de \$41.400.000: valor por persona que se pagará de acuerdo a las tarifas establecidas por el ministerio de Transporte o entidad competente para tal fin, dicho valor por transporte se descontará a monto agotable del rubro dispuesto por la entidad.</p>	1	\$ 1.393.000,00	\$41.790.000,00	0%	\$ 0,00	\$ 41.790.000,00	
TOTAL								\$ 41.790.000,00

Calle 159 - # 56 - 75 Interior 8 Apartamento 1301 Teléfono: (1) 3164050961

E-mail: contabilidadfmsas@gmail.com

Bogotá - Colombia



Financial Management

Nit. 900.508.500-8

OLIMPIADAS MINERAS GUACHETÁ TIERRA DE OPORTUNIDADES 2026							
18	<p>PRODUCCIÓN TÉCNICA Y LOGÍSTICA DE SONORIZACION (TARIMA, CARPA Y PLANTA PARA EVENTO) EN EVENTO PARA LAS OLIMPIADAS MINERAS GUACHETÁ TIERRA DE OPORTUNIDADES 2026:</p> <p>Apoyo logístico de sonorización por 1 día:</p> <ul style="list-style-type: none"> - Servicio de Tarima Modular De 6Mtrs x 4Mts de 1.60Mtrs Altura, Escalera Y Faldón. Tarima Con Techo de acuerdo al espacio sugerido por el supervisor; Con Altura De Piso A Techo de 5 mtrs. - Servicio de sonido semi profesional y animación (1 día (12 horas) global. 1 técnico profesional de sonido y 1 animador. 	1	\$ 6.699.000,00	\$ 6.699.000,00	0%	\$ 0,00	\$ 6.699.000,00
	<p>Sistema semi profesional de sonido: potencia efectiva de (5.000) watts. Montando sonido interno con (4) Cabinas convencionales.</p> <p>RAIDER: (5.000) Watts de sonido, (4) Cabinas Convencionales, (1) POTENCIA POWER SOF DIGAM 4004Q, (1) POTENCIA POWER SOF DIGAM 2002, (1) POTENCIAS QSC MX3000, (1) Ecuilizador Alesis 230 y COMPRESOR DBX, CAMARA FX, CAJAS DE PASO, (1) Crossover Electrónico RANE, (1) Consola Profesional de (8) Canales MACKIE, (2) Micrófono Inalámbrico SHURE SM 58 Y ZENHEIZER G2.</p> <p>-Planta eléctrica tipo insonora de 12 KVA con operario de tiempo completo.</p> <p>Incluye: Transporte, montaje y desmontaje.</p>						
19	<p>SERVICIOS DE CATERIN EN EVENTO PARA LAS OLIMPIADAS MINERAS GUACHETÁ TIERRA DE OPORTUNIDADES 2026:</p> <p>Servicio de alimentación tipo refrigerio compuestos por jugo en caja Tetra pack mínimo 200 ml o panificado de mínimo 50 gramos y una fruta.</p> <p>Entregados en el lugar donde se desarrollen las actividades, conforme al cronograma establecido y a las cantidades definidas por la Administración Municipal, garantizando buenas prácticas de manipulación de alimentos.</p>	200	\$ 9.000,00	\$ 1.800.000,00	0%	\$ 0,00	\$ 1.800.000,00
20	<p>SERVICIOS DE CATERIN EN EVENTO PARA LAS OLIMPIADAS MINERAS GUACHETÁ TIERRA DE OPORTUNIDADES 2026:</p> <p>Servicio de alimentación tipo almuerzo compuesto por un plato de lechona con arepa de mínimo 300 grs, bebida jugo en caja Tetra pack o bebida gaseosa en botella plástica de mínimo 200 ml,</p> <p>Incluye: Postre artesanal en empaque individual de mínimo 30 grs.</p> <p>Entregados en el lugar donde se desarrollen las actividades, conforme al cronograma establecido y a las cantidades definidas por la Administración Municipal, garantizando buenas prácticas de manipulación de alimentos.</p>	200	\$ 19.500,00	\$ 3.900.000,00	0%	\$ 0,00	\$ 3.900.000,00

Calle 159 - # 56 - 75 Interior 8 Apartamento 1301 Teléfono: (1) 3164050961

E-mail: contabilidadfmsas@gmail.com

Bogotá - Colombia



Financial Management

Nit. 900.508.500-8

21	ENTREGA DE INCENTIVOS PARA " OLIMPIADAS MINERAS GUACHETÁ TIERRA DE OPORTUNIDADES 2026: Entrega para premiación de las cuadrillas mineras: Campeón, Subcampeón y tercer puesto en las olimpiadas. Los valores de los bonos oscilaran entre los \$20.000 a \$1.000.000 pesos de acuerdo a la designación de la premiación que indique el supervisor del contrato. La cantidad de bonos y valores conforme a la designación de la premiación que indique el supervisor del contrato. Concurso individual de primeros auxilios mineros. Mejor mujer minera en primeros auxilios. Valor total máximo en premiación de \$7.200.000 millones de pesos.	1	\$ 7.200.000,00	\$ 7.200.000,00	0%	\$ 0,00	\$ 7.200.000,00
TOTAL							\$ 19.599.000,00

FESTIVAL DEPORTIVO ESCOLAR Y FESTIVAL DE HABILIDADES MOTRICES							
22	Entrega de Incentivo EVENTOS DE PROMOCIÓN CULTURAL: de Pelota saltarina artística para montar, brincar: apta para todo tipo de terreno liso o césped, Material: PVC inflable, Circunferencia: 125cm, Peso aprox.: 314 g, Peso soportado: alrededor de 30 kg. Diseño Infantil, Colores Variados.	105	\$ 27.800,00	\$ 2.919.000,00	19%	\$ 554.610,00	\$ 3.473.610,00
23	* Servicio de alimentación EVENTOS DE PROMOCIÓN CULTURAL: Vaso con Helado de mínimo 45 gr. Sabores Variados con Galleta wáfer con crema sabor a vainilla en empaque individual, peso mínimo 12 g. Entregados en el lugar donde se desarrollen las actividades, conforme al cronograma establecido y a las cantidades definidas por la Administración Municipal, garantizando buenas prácticas de manipulación de alimentos.	3000	\$ 5.800,00	\$17.400.000,00	0%	\$ 0,00	\$ 17.400.000,00
TOTAL							\$ 20.873.610,00
VALOR TOTAL							\$351.536.554,00

No siendo más el objeto de la presente,

FINANCIAL MANAGEMENT
SAS NIT No. 900.508.500-8

Representante Legal: Elkin Enrique Martínez

Bogotá, D.C. abril de 2026

Señores:
Municipio de Guachetá
Alcaldía Municipal
Carrera 4 No 4-37 Guachetá – Cundinamarca.
Ciudad

Referencia: Cotización bienes y servicios – Guachetá Cundinamarca

De acuerdo a solicitud, a continuación, presento cotización de bienes y servicios de la siguiente manera:

ITEM	DESCRIPCIÓN TÉCNICA	CANT.	VALOR UNIDAD	SUB TOTAL	IVA	VALOR IVA	VALOR TOTAL
PARTICIPACIONES EN EVENTOS RECREATIVOS Y DEPORTIVOS COMUNITARIOS POR PARTE DE JUEGOS INTERCOLEGIADOS, ESCUELAS DE FORMACION DEPORTIVAS y CAMPAMENTOS JUVENILES							
1	Entrega de Uniformes deportivos: TALLAS INFANTILES (8, 10, 12 y 14) para disciplinas deportivas de Fútbol, Fútbol de salón, Baloncesto, Patinaje, Ciclismo, Porismo, Campamentos o Juegos de Mesa. Calidad para práctica deportiva, compuesto por camiseta, pantaloneta y medias, materiales funcionales, resistentes y cómodos, adecuados para uso frecuente. Elaborado preferiblemente en tela 100% poliéster o mezcla con alto contenido de poliéster, con un gramaje entre 130 y 160 g/m², incorporando tecnología de secado rápido tipo dry-fit que facilite la transpiración y evaporación del sudor; resistencia media al desgaste, buena ventilación y elasticidad moderada, opcionalmente con un pequeño porcentaje de elastano; costuras planas o reforzadas tipo overlock, cuello redondo en rib o en la misma tela, y manga corta estándar. Personalización mediante sublimación, técnicas como serigrafía o vinilo textil, con nombres, números y logotipos. Cantidades por disciplina deportiva, diseño y tallas previamente aprobadas por el supervisor del contrato*.	70	\$ 76.000,00	\$ 5.320.000,00	19%	\$ 1.010.800,00	\$ 6.330.800,00
2	Entrega de Uniformes deportivos: TALLAS JUVENILES Y ADULTO (16, SX, S, M y L) para disciplinas deportivas de Fútbol, Fútbol de salón, Baloncesto, Ciclismo, Campamentos o Juegos de Mesa. Calidad para práctica deportiva, compuesto por camiseta, pantaloneta y medias, materiales funcionales, resistentes y cómodos, adecuados para uso frecuente. Elaborado preferiblemente en tela 100% poliéster o mezcla con alto contenido de poliéster, con un gramaje entre 130 y 160 g/m², incorporando tecnología de secado rápido tipo dry-fit que facilite la transpiración y evaporación del sudor; resistencia media al desgaste, buena ventilación y elasticidad moderada, opcionalmente con un pequeño porcentaje de elastano; costuras planas o reforzadas tipo overlock, cuello redondo en rib o en la misma tela, y manga corta estándar. Personalización mediante sublimación, técnicas como serigrafía o vinilo textil, con nombres, números y logotipos. Cantidades por disciplina deportiva, diseño y tallas previamente aprobadas por el supervisor del contrato*.	70	\$ 80.280,00	\$ 5.619.600,00	19%	\$ 1.067.724,00	\$ 6.687.324,00
3	Entrega de Camiseta deportiva para EVENTOS RECREATIVOS COMUNITARIOS: TALLAS JUVENILES Y ADULTO (16, SX, S, M y L) para uniformidad de Campistas. Réplica a sugerencia del supervisor; en Tela deportiva 8002, diseñada con tejido de alta tenacidad, transpirable y rápido secado. Peso aprox. De 75gr por prenda; que incorpora los colores originales y refleja la sensación de rapidez y ligereza deportiva. Tres estampados en camiseta: de número, logo y nombre de	60	\$ 46.100,00	\$ 2.766.000,00	19%	\$ 525.540,00	\$ 3.291.540,00

Carrera 7ª No. 13 – 86 – Chía Cundinamarca

Teléfono: 311 824 26 29

E-Mail: casallas400@gmail.com



**INVERSIONES
SOLUTЕК
SAS**

Nit No. 832.001.802-3



**SOLUTЕК
LOGISTICS**

	personalización y dos en pantaloneta: de número y logo. Diseño y tallas previamente aprobadas por el supervisor del contrato.						
TOTAL							\$ 16.309.664,00
JUEGOS INTERCOLEGIADOS, OLIMPIADAS COMUNALES FESTIVAL CULTURAL GUACHETA SE VISTE DE CULTURA FESTIVAL DEPORTIVO ESCOLAR Y FESTIVAL DE HABILIDADES MOTRICES VACACIONES RECREATIVAS							
4	Entrega de Medalla modelo deportivo o cultural para EVENTOS RECREATIVOS COMUNITARIOS o EVENTOS DE PROMOCIÓN CULTURAL con logos del evento y de la Administración Municipal, elaborada en Material no toxico. Medidas mínimas de 6 cms de diámetro x 2 mm de espesor. Cinta de 80 cms de largo sublimada o estampada con logos de la Administración Municipal y el evento.	1000	\$ 7.250,00	\$ 7.250.000,00	19%	\$1.377.500,00	\$ 8.627.500,00
5	Servicio de alimentación para EVENTOS RECREATIVOS COMUNITARIOS: Agua potable tratada para consumo humano en presentación de botella PET de 300 cc. Entregar distribuidos en grupos (entidades participantes) a cada uno de los participantes. Entregados en el lugar del desarrollo de la actividad en los horarios y cantidades que el Supervisor lo designe, se debe disponer de la logística para su entrega. La elaboración y distribución se deberá realizar sobre las buenas prácticas de manufactura – BPM.	2000	\$ 1.450,00	\$ 2.900.000,00	0%	\$ 0,00	\$ 2.900.000,00
6	Servicio de alimentación para EVENTOS RECREATIVOS COMUNITARIOS o EVENTOS DE PROMOCIÓN CULTURAL: Refrigerios compuestos por: Jugo natural en vaso desechable 120oz o Jugo en caja Tetra pack o botella plástica o bebida gaseosa o bebida láctea; por mínimo 200 ml y Carbohidrato por mínimo 120 gr. (sándwich, torta, galletas o ponqué). Entregados en el lugar donde se desarrollen las actividades, conforme al cronograma establecido y a las cantidades definidas por la Administración Municipal, garantizando buenas prácticas de manipulación de alimentos.	3000	\$ 6.850,00	\$20.550.000,00	0%	\$ 0,00	\$ 20.550.000,00
7	Entrega de Colchoneta Plegable para EVENTOS RECREATIVOS COMUNITARIOS: Medidas mínimas: 1,50 mt X 50cm X 3cm, espuma de alta calidad y forro en material impermeable de alta calidad.	160	\$ 76.400,00	\$12.224.000,00	19%	\$2.322.560,00	\$ 14.546.560,00
8	Entrega de Viseras para EVENTOS RECREATIVOS COMUNITARIOS: sublimadas personalizadas de algodón con cierre velcro. Varios colores. Peso: 38 gr. Tamaño Logo: 70x30 mm. Material: Algodón	200	\$ 13.000,00	\$ 2.600.000,00	19%	\$ 494.000,00	\$ 3.094.000,00
9	Servicio de juzgamiento arbitral deportivo POR JORNADA (8 horas o 8 encuentros deportivos) para EVENTOS RECREATIVOS COMUNITARIOS - MINIMO DOS DISCIPLINAS DEPORTIVAS POR JORNADA: SERVICIO DE JUZGAMIENTO ARBITRAL DEPORTIVO DISCIPLINA DEPORTIVA PERSONAL POR ENCUENTRO DEPORTIVO BALONCESTO 2 jueces y 1 anotador FUTBOL DE SALON 2 jueces y 1 anotador VOLEIBOL 1 jueces y 1 anotador TEJO 1 juez, 1 pisador y 1 anotador DEPORTES INDIVIDUALES: tenis de mesa, ajedrez, billar o juegos tradicionales 1 juez y 1	15	\$ 2.252.160,00	\$33.782.400,00	0%	\$ 0,00	\$ 33.782.400,00

Carrera 7ª No. 13 – 86 – Chía Cundinamarca

Teléfono: 311 824 26 29

E-Mail: casallas400@gmail.com



**INVERSIONES
SOLUTЕК
SAS**

Nit No. 832.001.802-3



**SOLUTЕК
LOGISTICS**

	anotador El servicio logístico global incluye viáticos del personal de juzgamiento arbitral (Transporte, Alimentación y Hospedaje).						
10	Entrega de BONOS DE RECONOCIMIENTO para EVENTOS RECREATIVOS COMUNITARIOS; para Premiación Campeones, Subcampeones y Terceros Puestos en Eventos Deportivos: Valor total máximo en premiación de \$31.740.000 millones de pesos. - BALONCESTO - FUTBOL DE SALON - VOLEIBOL - TEJO - DISCIPLINAS DEPORTIVAS INDIVIDUALES Los valores de los bonos oscilarán entre los \$50.000 a \$2.000.000 pesos de acuerdo a la designación de la premiación que indique el supervisor del contrato. La cantidad de bonos y valores conforme a la designación de la premiación que indique el supervisor del contrato.	1	\$ 31.740.000,00	\$31.740.000,00	0%	\$ 0,00	\$ 31.740.000,00
TOTAL							\$115.240.460,00
PARTICIPACIONES EN EVENTOS RECREATIVOS Y DEPORTIVOS COMUNITARIOS POR PARTE ESCUELAS DE FORMACION DEPORTIVAS							
11	Servicio de diseño e impresión de CARNETS - IDENTIFICACION DE USUARIOS DE ESCUELAS DE FORMACION DEPORTIVAS Y CULTURALES: Tamaño mínimo de 8,6 cms x 5,3 cms, material PVC o tesline, Impresión a todo color 2 Caras. Diseño conforme a lo aprobado por el supervisor.	1000	\$ 11.270,00	\$11.270.000,00	19%	\$2.141.300,00	\$ 13.411.300,00
TOTAL							\$ 13.411.300,00
FESTIVIDADES CULTURALES EN HONOR A LA VIRGEN DEL CARMEN							
12	Entrega de KIT DE ATUENDOS Danzas Tradicional Colombiana - tallas infantiles para EVENTOS DE PROMOCIÓN CULTURAL: KIT NIÑA: 4 FALDA, 4 BLUSA, 4 PAÑOLETA PARA CABELLO. KIT NIÑO: 4 PANTALON ABANO, 4 CAMISA A CUADROS, 4 SOMBRERO BLANCO.	35	\$ 1.268.000,00	\$44.380.000,00	19%	\$8.432.200,00	\$ 52.812.200,00
13	Servicio de alimentación EVENTOS DE PROMOCIÓN CULTURAL: RACION DE LECHONA mínima de 250 GR, empaque individual. Plato típico de la región Colombiana del Tolima y Huila. Compuesto por carne de cerdo, arveja coclnada y principalmente arroz; servido con arepa de maíz blanco. Empacada en porta comida con tapa en icopor - tipo C1; de dimensiones: Largo: 15 cm, Ancho: 15 cm, Alto: 8 cm; Color: Blanco. Acompañado con (1) gaseosa de mínimo (200) ml. Entregados en el lugar donde se desarrollen las actividades, conforme al cronograma establecido y a las cantidades definidas por la Administración Municipal, garantizando buenas prácticas de manipulación de alimentos.	800	\$ 16.980,00	\$13.584.000,00	0%	\$ 0,00	\$ 13.584.000,00

Carrera 7ª No. 13 – 86 – Chía Cundinamarca

Teléfono: 311 824 26 29

E-Mail: casallas400@gmail.com



**INVERSIONES
SOLUTEK
SAS**

Nit No. 832.001.802-3



**SOLUTEK
LOGISTICS**

14	PRODUCCIÓN TÉCNICA Y SONORIZACION PARA EVENTOS DE PROMOCIÓN CULTURAL E INFRAESTRUCTURA TEMPORAL POR TARIMA , CARPA Y PLANTA PARA EVENTO): SERVICIO DE SONORIZACIÓN PARA 1 DÍA - SONIDO LINE ARRAY DE 40.000 WATTS ITALIANO PARA TARIMA PRINCIPAL: CABINAS PARA SALA; 20 módulos activos a 3 vías de T12 de 1500 watts con un spl 132 db a un mts, Sistema R-Net para control de sistema array, 12 Bajos dobles de 2400 watts c/u tipo Q-be, 1 Consola digital de mínimo 48 canales x 14 envíos, 1 Snak con subsnak de 40x16 canales y 45x5 m, 2 Rack de potencias con capacidad para 30.000 watts para bajos,	2	\$ 23.410.000,00	\$46.820.000,00	0%	\$ 0,00	\$ 46.820.000,00
----	---	---	------------------	-----------------	----	---------	------------------

Carrera 7ª No. 13 – 86 – Chía Cundinamarca
Teléfono: 311 824 26 29
E-Mail: casallas400@gmail.com



**INVERSIONES
SOLUTEK
SAS**

Nit No. 832.001.802-3



**SOLUTEK
LOGISTICS**

	<p>2 cerebro Procesador para cortes de frecuencias, 4 módulos de 1000 vatios doble parlante de 10", Driver de 3", para sistema de arenas al frente de tarima. MONITOREO: 4 Monitores de 15" tipo cuña de 1500 watts con un spl de 137 db a un metro, 2 Monitores percusiones de 15" tipo cuña de 1500 watts con un spl de 137 db a m, 2 Bajos dobles de 2400 watts, en L-R siefield, 2 Medios altos doble parlante de 15" de 1500 watts para siefield en L-R, 2 Monitores para BRASS de 15" tipo cuña de 1500 watts con un spl de 137 db a m. ACCESORIOS: Set de micrófonos (40) para voces, kit de batería, Instrumentos, 2 Micrófonos inalámbricos de mano, 3 Rack de cables XLR, 1 Rack de bases para micrófono (40 unidades), 18 Cajas directas, 1 Snake o medusa de 16 canales, 2 Estación de corriente con 3 parciales de 50 mtrs respectivos distribuidores, 1 estación de corriente con 2 parciales para luces y efectos de 50 mts, Todo con sus respectivos procesos. SISTEMA DE LUCES TIPO CONCIERTO: 16 Cabezas móviles BEAM 7r, 10 Cabezas móviles de leds tipo spot de 108, 30 par leds de 3 vatio R.G.B.W.A, 10 Par leds de 10 vatios luz blanca y amarillo cálido, 4 Brutss luz de alto impacto para público (blinder) 4x100 c/u, 1 Interface de luces profesional con splitter doble universo, 1 controlador de luces nodo interface Shamssys extra, 1 sistema de linqueo inalámbrico (3 transmisores 10 receptores). SISTEMA DE EFECTOS ESPECIALES: 1 máquina de efectos Venturi lanza papel, 1 cámara de humo profesional. BACK LINE: 1 Cabina Buguera 4 x 10", 1 Cabezote Behringer 4500. SISTEMA DE VIDEO: Pantalla trasera de 5x3 metros para tarima principal con 1 Punto fijo: 1 procesador, computadores 2 y procesos, 1 operario de pantalla tiempo completo. Sistema de colgado (doble puente en aluminio estructural para pantallas luces y sonido). TECHO A DOS AGUAS: Techo a dos aguas en gran suport de 13 x 10 metros elevable a 9m de altura y alas laterales de 3 a 6 m de ancho cada una, para colgado de pantallas, sonido y/o publicidad. Carpa para techo en lona blanca, 20 metros de aforos negros laterales y parte de atrás, visual de frente de 27 metros y 13 metros de fondo. Área de trabajo de 8,00 x2,50 m con sus respectivas carpas. TARIMA MODULAR DE 12,50 m X 10 m: Tarima modular de alta resistencia elevable de 1.00 m hasta 1.80 m de altura, faldón completo, escalera con pasamanos. El sistema de tarima se puede adecuar al sitio según disponibilidad del diseño del supervisor del contrato. SOBRETARIMA: 7m x 2,50 elevada a 70cms, pasarela de 7,20 m x 2,50 elevada a la misma altura de la tarima. PLANTA ELECTRICA: Planta eléctrica tipo insonora de 100 KVA con operario de tiempo completo.</p>						
15	<p>Entrega de BONOS ECONOMICOS DE RECONOCIMIENTO PARA EVENTOS DE PROMOCIÓN CULTURAL; para Premiación Artistas Destacados en eventos Culturales: Valor total máximo en premiación de \$6.900.000 millones de pesos. Los valores de los bonos oscilaran entre los \$50.000 a \$2.000.000 pesos de acuerdo a la designación de la premiación que indique el supervisor del contrato. La cantidad de bonos y valores conforme a la designación de la premiación que indique el supervisor del contrato.</p>	1	\$ 6.900.000,00	\$ 6.900.000,00	0%	\$ 0,00	\$ 6.900.000,00
16	<p>PRODUCCIÓN TÉCNICA Y LOGISTICA DE SONORIZACION (TARIMA, CARPA Y PLANTA PARA EVENTO) ARA EVENTOS DE PROMOCIÓN CULTURAL: Apoyo logístico de sonorización por 1 día: Servicio de Tarima Modular De 6Mtrs x 4Mts de 1.60Mtrs Altura, Escalera Y Faldón. Tarima Con Techo de acuerdo al espacio sugerido por el supervisor; Con Altura De Piso A Techo de 5 mtrs. Servicio de sonido semi profesional y animación (1 día (12 horas)</p>	1	\$ 7.078.200,00	\$ 7.078.200,00	0%	\$ 0,00	\$ 7.078.200,00

Carrera 7ª No. 13 – 86 – Chía Cundinamarca

Teléfono: 311 824 26 29

E-Mail: casallas400@gmail.com

	<p>global. 1 técnico profesional de sonido y 1 animador: Sistema semi profesional de sonido: potencia efectiva de (5.000) watts. Montando sonido interno con (4) Cabinas convencionales. RAIDER: (5.000) Watts de sonido, (4) Cabinas Convencionales, (1) POTENCIA POWER SOF DIGAM 4004Q, (1) POTENCIA POWER SOF DIGAM 2002, (1) POTENCIAS QSC MX3000, (1) Ecuilzadores Alesis 230 y COMPRESOR DBX, CAMARA FX, CAJAS DE PASO, (1) Crossover Electrónico RANE, (1) Consola Profesional de (8) Canales MACKIE, (2) Micrófono Inalámbrico SHURE SM 58 Y ZENHEIZER G2. Planta eléctrica tipo Insonora de 12 KVA con operario de tiempo completo. Incluye: Transporte, montaje y desmontaje.</p>						
TOTAL							\$127.194.400,00
PARTICIPACIONES EN EVENTOS RECREATIVOS Y DEPORTIVOS COMUNITARIOS Y DE PROMOCION CULTURAL POR PARTE ESCUELAS DE FORMACION DEPORTIVAS Y CULTURALES							
17	<p>SERVICIO DE TRANSPORTE ESPECIAL TERRESTRE *Transporte Terrestre Automotor Especial de pasajeros de 20 a 35 personas - Servicio de transporte ida y retorno. Prestación del servicio de transporte terrestre especial de pasajeros (20 a 35 personas) en trayectos ida y regreso desde Guachetá hacia municipios del departamento de Cundinamarca, conforme a programación establecida por la Administración Municipal, que incluye todos los costos directos e indirectos asociados a la operación. El valor del transporte será global por la suma de \$41,400,000: valor por persona que se pagará de acuerdo a las tarifas establecidas por el ministerio de Transporte o entidad competente para tal fin, dicho valor por transporte se descontará a monto agotable del rubro dispuesto por la entidad.</p>	1	\$ 1.409.000,00	\$42.270.000,00	0%	\$ 0,00	\$ 42.270.000,00
TOTAL							\$ 42.270.000,00
OLIMPIADAS MINERAS GUACHETÁ TIERRA DE OPORTUNIDADES 2026							
18	<p>PRODUCCION TÉCNICA Y LOGISTICA DE SONORIZACION (TARIMA, CARPA Y PLANTA PARA EVENTO) EN EVENTO PARA LAS OLIMPIADAS MINERAS GUACHETÁ TIERRA DE OPORTUNIDADES 2026: Apoyo logístico de sonorización por 1 día: Servicio de Tarima Modular De 6Mtrs x 4Mts de 1.60Mtrs Altura, Escalera Y Faldón. Tarima Con Techo de acuerdo al espacio sugerido por el supervisor; Con Altura De Piso A Techo de 5 mtrs.Servicio de sonido semi profesional y animación (1 día (12 horas) global.1 técnico profesional de sonido y 1 animador:Sistema semi profesional de sonido: potencia efectiva de (5.000) watts. Montando sonido interno con (4) Cabinas convencionales.RAIDER: (5.000) Watts de sonido, (4) Cabinas Convencionales, (1) POTENCIA POWER SOF DIGAM 4004Q, (1) POTENCIA POWER SOF DIGAM 2002, (1) POTENCIAS QSC MX3000, (1) Ecuilzadores Alesis 230 y COMPRESOR DBX, CAMARA FX, CAJAS DE PASO, (1) Crossover Electrónico RANE, (1) Consola Profesional de (8) Canales MACKIE, (2) Micrófono Inalámbrico SHURE SM 58 Y ZENHEIZER G2. Planta eléctrica tipo insonora de 12 KVA con operario de tiempo completo.Incluye: Transporte, montaje y desmontaje.</p>	1	\$ 7.369.200,00	\$ 7.369.200,00	0%	\$ 0,00	\$ 7.369.200,00



**INVERSIONES
SOLUTЕК
SAS**

Nit No. 832.001.802-3



**SOLUTЕК
LOGISTICS**

19	SERVICIOS DE CATERIN EN EVENTO PARA LAS OLIMPIADAS MINERAS GUACHETÁ TIERRA DE OPORTUNIDADES 2026: Servicio de alimentación tipo refrigerio compuestos por jugo en caja Tetra pack mínimo 200 ml o panificado de mínimo 50 gramos y una fruta. Entregados en el lugar donde se desarrollen las actividades, conforme al cronograma establecido y a las cantidades definidas por la Administración Municipal, garantizando buenas prácticas de manipulación de alimentos.	200	\$ 9.210,00	\$ 1.842.000,00	0%	\$ 0,00	\$ 1.842.000,00
	con amplias fechas de vencimiento, los alimentos deben estar totalmente frescos y debidamente empacados.						
20	SERVICIOS DE CATERIN EN EVENTO PARA LAS OLIMPIADAS MINERAS GUACHETÁ TIERRA DE OPORTUNIDADES 2026: Servicio de alimentación tipo almuerzo compuesto por un plato de lechona con arepa de mínimo 300 grs, bebida jugo en caja Tetra pack o bebida gaseosa en botella plástica de mínimo 200 ml, Incluye: Postre artesanal en empaque individual de mínimo 30 grs. Entregados en el lugar donde se desarrollen las actividades, conforme al cronograma establecido y a las cantidades definidas por la Administración Municipal, garantizando buenas prácticas de manipulación de alimentos.	200	\$ 19.760,00	\$ 3.952.000,00	0%	\$ 0,00	\$ 3.952.000,00
21	ENTREGA DE INCENTIVOS PARA * OLIMPIADAS MINERAS GUACHETÁ TIERRA DE OPORTUNIDADES 2026: Entrega para premiación de las cuadrillas mineras: Campeón, Subcampeón y tercer puesto en las olimpiadas. Los valores de los bonos oscilaran entre los \$20.000 a \$1.000.000 pesos de acuerdo a la designación de la premiación que indique el supervisor del contrato. La cantidad de bonos y valores conforme a la designación de la premiación que indique el supervisor del contrato. Concurso individual de primeros auxilios mineros. Mejor mujer minera en primeros auxilios. Valor total máximo en premiación de \$7.200.000 millones de pesos.	1	\$ 7.200.000,00	\$ 7.200.000,00	0%	\$ 0,00	\$ 7.200.000,00
TOTAL							\$ 20.363.200,00
FESTIVAL DEPORTIVO ESCOLAR Y FESTIVAL DE HABILIDADES MOTRICES							
22	Entrega de Incentivo: de Pelota saltarina o figura para montar, brincar: apta para todo tipo de terreno liso o césped, Material: PVC inflable, Circunferencia: 125cm, Peso aprox.: 314 g, Peso soportado: alrededor de 30 kg. Diseño Infantil, Colores Variados.	105	\$ 27.600,00	\$ 2.898.000,00	19%	\$ 550.620,00	\$ 3.448.620,00
23	Servicio de alimentación EVENTOS DE PROMOCIÓN CULTURAL: Vaso con Helado de mínimo 45 gr. Sabores Variados con Galleta wáfer con crema sabor a vainilla en empaque individual, peso mínimo 12 g. Entregados en el lugar donde se desarrollen las actividades, conforme al cronograma establecido y a las cantidades definidas por la Administración Municipal, garantizando buenas prácticas de manipulación de alimentos.	3000	\$ 5.260,00	\$ 15.780.000,00	0%	\$ 0,00	\$ 15.780.000,00

Carrera 7ª No. 13 – 86 – Chía Cundinamarca

Teléfono: 311 824 26 29

E-Mail: casallas400@gmail.com



**INVERSIONES
SOLU TEK
SAS**

Nit No. 832.001.802-3



**SOLU TEK
LOGISTICS**

TOTAL	\$ 19.228.620,00
VALOR TOTAL	\$354.017.644,00

No siendo más el objeto de la presente, se expide en la Ciudad de Chía Cundinamarca en el mes de Abril de Dos mil Veintiséis (2026).

Cordialmente

Firma
INVERSIONES SOLU TEK SAS
Nit No. 832.001.802-3
Rl. Rafael Alonso Casallas Guevara
C.C. No. 80.468.553 de Villapinzón



Villapinzón, 15 de Abril de 2026

Señores:
Municipio de Guachetá
Alcaldía Municipal
 Guachetá - Cundinamarca

Ref.: Cotización

Estimados señores:

Por medio de la presente de acuerdo a solicitud por usted tan respetada entidad, me permito enviar cotización de acuerdo a solicitud para el suministro de elementos de acuerdo a la siguiente descripción, cantidades e ítems de la siguiente manera:

ITEM	DESCRIPCIÓN TÉCNICA	CANT	VALOR UNIDAD	SUB TOTAL	IVA	VALOR IVA	VALOR TOTAL
1	Entrega de Uniformes deportivos: TALLAS INFANTILES (8, 10, 12 y 14) para disciplinas deportivas de Futbol, Futbol de salón, Baloncesto, Patinaje, Ciclismo, Porrismo, Campamentos o Juegos de Mesa. Calidad para práctica deportiva, compuesto por camiseta, pantaloneta y medias, materiales funcionales, resistentes y cómodos, adecuados para uso frecuente. Elaborado preferiblemente en tela 100% poliéster o mezcla con alto contenido de poliéster, con un gramaje entre 130 y 160 g/m ² , incorporando tecnología de secado rápido tipo dry-fit que facilite la transpiración y evaporación del sudor; resistencia media al desgaste, buena ventilación y elasticidad moderada, opcionalmente con un pequeño porcentaje de elastano; costuras planas o reforzadas tipo overlock, cuello redondo en rib o en la misma tela, y manga corta estándar. Personalización mediante sublimación, técnicas como serigrafía o vinilo textil, con nombres, números y logotipos. Cantidades por disciplina deportiva, diseño y tallas previamente aprobadas por el supervisor del contrato*.	70	\$ 72.280,00	\$ 5.059.600,00	19%	\$ 961.324,00	\$ 6.020.924,00
2	Entrega de Uniformes deportivos: TALLAS JUVENILES Y ADULTO (16, SX, S, M y L) para disciplinas deportivas de Futbol, Futbol de salón, Baloncesto, Ciclismo, Campamentos o Juegos de Mesa. Calidad para práctica deportiva, compuesto por camiseta, pantaloneta y medias, materiales funcionales, resistentes y cómodos, adecuados para uso frecuente. Elaborado preferiblemente en tela 100% poliéster o mezcla con alto contenido de poliéster, con un gramaje entre 130 y 160 g/m ² , incorporando tecnología de secado rápido tipo dry-fit que facilite la transpiración y evaporación del sudor; resistencia media al desgaste, buena ventilación y elasticidad moderada, opcionalmente con un pequeño porcentaje de elastano; costuras planas o reforzadas tipo overlock, cuello redondo en rib o en la misma tela, y manga corta estándar. Personalización mediante sublimación, técnicas como serigrafía o vinilo textil, con nombres, números y logotipos. Cantidades por disciplina deportiva, diseño y tallas previamente aprobadas por el supervisor del contrato*.	70	\$ 76.300,00	\$ 5.341.000,00	19%	\$ 1.014.790,00	\$ 6.355.790,00
3	Entrega de Camiseta deportiva para EVENTOS RECREATIVOS COMUNITARIOS: TALLAS JUVENILES Y ADULTO (16, SX, S, M y L) para uniformidad de Campistas. Réplica a sugerencia del supervisor, en Tela deportiva 8002, diseñada con tejido de alta tenacidad, transpirable y rápido secado. Peso aprox. De 75gr por prenda; que	60	\$ 43.700,00	\$ 2.622.000,00	19%	\$ 498.180,00	\$ 3.120.180,00

CARRERA 1 NO 2ª - 64 VILLARINZÓN - CUNDINAMARCA

TEL: 3313 363 40 78

GRUPOEMPRESARIALDTM@GMAIL.COM



	Incorpora los colores originales y refleja la sensación de rapidez y ligereza deportiva. Tres estampados en camiseta: de número, logo y nombre de personalización y dos en pantaloneta: de número y logo. Diseño y tallas previamente aprobadas por el supervisor del contrato.						
TOTAL							\$ 15.496.894,00
JUEGOS INTERCOLEGIADOS, OLIMPIADAS COMUNALES FESTIVAL CULTURAL GUACHETA SE VISTE DE CULTURA FESTIVAL DEPORTIVO ESCOLAR Y FESTIVAL DE HABILIDADES MOTRICES VACACIONES RECREATIVAS							
4	Entrega de Medalla modelo deportivo o cultural para EVENTOS RECREATIVOS COMUNITARIOS o EVENTOS DE PROMOCIÓN CULTURAL con logos del evento y de la Administración Municipal, elaborada en Material no tóxico. Medidas mínimas de 6 cms de diámetro x 2 mm de espesor. Cinta de 80 cms de largo sublimada o estampada con logos de la Administración Municipal y el evento.	1000	\$ 6.750,00	\$ 6.750.000,00	19%	\$ 1.282.500,00	\$ 8.032.500,00
5	Servicio de alimentación para EVENTOS RECREATIVOS COMUNITARIOS: Agua potable tratada para consumo humano en presentación de botella PET de 300 cc. Entregar distribuidos en grupos (entidades participantes) a cada uno de los participantes. Entregados en el lugar del desarrollo de la actividad en los horarios y cantidades que el Supervisor lo designe, se debe disponer de la logística para su entrega. La elaboración y distribución se deberá realizar sobre las buenas prácticas de manufactura - BPM.	2000	\$ 1.350,00	\$ 2.700.000,00	0%	\$ 0,00	\$ 2.700.000,00
6	Servicio de alimentación para EVENTOS RECREATIVOS COMUNITARIOS o EVENTOS DE PROMOCIÓN CULTURAL: Refrigerios compuestos por: Jugo natural en vaso desechable 120oz o Jugo en caja Tetra pack o botella plástica o bebida gaseosa o bebida láctea; por mínimo 200 ml y Carbohidrato por mínimo 120 gr. (sándwich, torta, galletas o ponqué). Entregados en el lugar donde se desarrollen las actividades, conforme al cronograma establecido y a las cantidades definidas por la Administración Municipal, garantizando buenas prácticas de manipulación de alimentos.	3000	\$ 6.900,00	\$ 20.700.000,00	0%	\$ 0,00	\$ 20.700.000,00
7	Entrega de Colchoneta Plegable para EVENTOS RECREATIVOS COMUNITARIOS: Medidas mínimas: 1,50 mt X 50cm X 3cm, espuma de alta calidad y forro en material impermeable de alta calidad.	160	\$ 72.500,00	\$ 11.600.000,00	19%	\$ 2.204.000,00	\$ 13.804.000,00
8	Entrega de Viseras para EVENTOS RECREATIVOS COMUNITARIOS: sublimadas personalizadas de algodón con cierre velcro. Varios colores. Peso: 38 gr. Tamaño Logo: 70x30 mm. Material: Algodón	200	\$ 12.300,00	\$ 2.460.000,00	19%	\$ 467.400,00	\$ 2.927.400,00
9	Servicio de juzgamiento arbitral deportivo POR JORNADA (8 horas o 8 encuentros deportivos) para EVENTOS RECREATIVOS COMUNITARIOS - MINIMO DOS DISCIPLINAS DEPORTIVAS POR JORNADA:	15	\$ 2.141.760,00	\$ 32.126.400,00	0%	\$ 0,00	\$ 32.126.400,00

SERVICIO DE JUZGAMIENTO ARBITRAL DEPORTIVO DISCIPLINA DEPORTIVA PERSONAL POR ENCUENTRO DEPORTIVO BALONCESTO 2 jueces y 1 anotador FUTBOL DE SALON 2 jueces y 1 anotador VOLEIBOL 1 jueces y 1 anotador TEJO 1 juez, 1 pisador y 1 anotador DEPORTES INDIVIDUALES: tenis de mesa, ajedrez, billar o juegos tradicionales 1 juez y 1 anotador El servicio logístico global Incluye viáticos del personal de juzgamiento arbitral (Transporte, Alimentación y Hospedaje).							
10	Entrega de BONOS DE RECONOCIMIENTO para EVENTOS RECREATIVOS COMUNITARIOS; para Premiación Campeones, Subcampeones y Terceros Puestos en Eventos Deportivos: Valor total máximo en premiación de \$31.740.000 millones de pesos. - BALONCESTO - FUTBOL DE SALON - VOLEIBOL - TEJO - DISCIPLINAS DEPORTIVAS INDIVIDUALES Los valores de los bonos oscilaran entre los \$50.000 a \$2.000.000 pesos de acuerdo a la designación de la premiación que indique el supervisor del contrato. La cantidad de bonos y valores conforme a la designación de la premiación que indique el supervisor del contrato.	1	\$ 31.740.000,00	\$ 31.740.000,00	0%	\$ 0,00	\$ 31.740.000,00
TOTAL							\$112.030.300,00
PARTICIPACIONES EN EVENTOS RECREATIVOS Y DEPORTIVOS COMUNITARIOS POR PARTE ESCUELAS DE FORMACION DEPORTIVAS							
11	Servicio de diseño e impresión de CARNETS - IDENTIFICACION DE USUARIOS DE ESCUELAS DE FORMACION DEPORTIVAS Y CULTURALES: Tamaño mínimo de 8.6 cms x 5.3 cms, material PVC o tesline, Impresión a todo color 2 Caras. Diseño conforme a lo aprobado por el supervisor.	1000	\$ 10.700,00	\$ 10.700.000,00	19%	\$ 2.033.000,00	\$ 12.733.000,00
TOTAL							\$ 12.733.000,00
FESTIVIDADES CULTURALES EN HONOR A LA VIRGEN DEL CARMEN							
12	Entrega de KIT DE ATUENDOS Danzas Tradicional Colombiana - tallas infantiles para EVENTOS DE PROMOCIÓN CULTURAL: KIT NIÑA: 4 FALDA, 4 BLUSA, 4 PAÑOLETA PARA CABELLO. KIT NIÑO: 4 PANTALON ABANO, 4 CAMISA A CUADROS, 4 SOMBRERO BLANCO.	35	\$ 1.204.000,00	\$ 42.140.000,00	19%	\$ 8.006.600,00	\$ 50.146.600,00

CARRERA 1 NO 2ª - 64 VILLARINZÓN - CUNDINAMARCA

TEL: 313 363 40 78

GRUPOEMPRESARIALDTM@GMAIL.COM

13	<p>Servicio de alimentación EVENTOS DE PROMOCIÓN CULTURAL: RACION DE LECHONA mínima de 250 GR, empaque individual. Plato típico de la región Colombiana del Tolima y Huila. Compuesto por carne de cerdo, arveja cocinada y principalmente arroz; servido con arepa de maíz blanco. Empacada en porta comida con tapa en icopor - tipo C1; de dimensiones: Largo: 15 cm, Ancho: 15 cm, Alto: 8 cm; Color: Blanco. Acompañado con (1) gaseosa de mínimo (200) ml.</p> <p>Entregados en el lugar donde se desarrollen las actividades, conforme al cronograma establecido y a las cantidades definidas por la Administración Municipal, garantizando buenas prácticas de manipulación de alimentos.</p>	800	\$ 16.000,00	\$ 12.800.000,00	0%	\$ 0,00	\$ 12.800.000,00
14	<p>PRODUCCIÓN TÉCNICA Y SONORIZACIÓN PARA EVENTOS DE PROMOCIÓN CULTURAL E INFRAESTRUCTURA TEMPORAL POR TARIMA, CARPA Y PLANTA PARA EVENTO): SERVICIO DE SONORIZACIÓN PARA 1 DÍA - SONIDO LINE ARRAY DE 40.000 WATTS ITALIANO PARA TARIMA PRINCIPAL: CABINAS PARA SALA; 20 módulos activos a 3 vías de T12 de 1500 watts con un spl 132 db a un mis, Sistema R-Net para control de sistema array, 12 Bajos dobles de 2400 watts c/u tipo Q-be, 1 Consola digital de mínimo 48 canales x 14 envíos, 1 Snak con subsnak de 40x16 canales y 45x5 m, 2 Rack de potencias con capacidad para 30.000 watts para bajos, 2 cerebro</p>	2	\$ 22.000.000,00	\$ 44.000.000,00	0%	\$ 0,00	\$ 44.000.000,00

CARRERA 1 NO 2ª - 64 VILLARINZÓN - CUNDINAMARCA

TEL: 313 363 40 78

GRUPOEMPRESARIALDTM@GMAIL.COM

	<p>Procesador para cortes de frecuencias. 4 módulos de 1000 vatios doble parlante de 10", Driver de 3", para sistema de arenas al frente de tarima. MONITOREO: 4 Monitores de 15" tipo cuña de 1500 watts con un spl de 137 db a un metro, 2 Monitores percusiones de 15" tipo cuña de 1500 watts con un spl de 137 db a m, 2 Bajos dobles de 2400 watts, en L-R siefield, 2 Medios altos doble parlante de 15" de 1500 watts para siefield en L-R, 2 Monitores para BRASS de 15" tipo cuña de 1500 watts con un spl de 137 db a m. ACCESORIOS: Set de micrófonos (40) para voces, kit de batería, instrumentos, 2 Micrófonos inalámbricos de mano, 3 Rack de cables XLR, 1 Rack de bases para micrófono (40 unidades), 18 Cajas directas, 1 Snake o medusa de 16 canales, 2 Estación de corriente con 3 parciales de 50 mtrs respectivos distribuidores, 1 estación de corriente con 2 parciales para luces y efectos de 50 mts, Todo con sus respectivos procesos. SISTEMA DE LUCES TIPO CONCIERTO: 16 Cabezas móviles BEAM 7r, 10 Cabezas móviles de leds tipo spot de 108, 30 par leds de 3 vatio R.G.B.W.A, 10 Par leds de 10 vatios luz blanca y amarillo cálido, 4 Brutss luz de alto impacto para público (blinder) 4x100 c/u, 1 interface de luces profesional con splitter doble universo, 1 controlador de luces nodo interface Shamssys extra, 1 sistema de linqueo inalámbrico (3 transmisores 10 receptores). SISTEMA DE EFECTOS ESPECIALES: 1 máquina de efectos Venturi lanza papel, 1 cámara de humo profesional. BACK LINE: 1 Cabina Buguera 4 x 10", 1 Cabezote Beheringer 4500. SISTEMA DE VIDEO: Pantalla trasera de 5x3 metros para tarima principal con 1 Punto fijo: 1 procesador, computadores 2 y procesos, 1 operario de pantalla tiempo completo. Sistema de colgado (doble puente en aluminio estructural para pantallas luces y sonido). TECHO A DOS AGUAS: Techo a dos aguas en gran suport de 13 x 10 metros elevable a 9m de altura y alas laterales de 3 a 6 m de ancho cada una, para colgado de pantallas, sonido y/o publicidad. Carpa para techo en lona blanca, 20 metros de aforos negros laterales y parte de atrás, visual de frente de 27 metros y 13 metros de fondo. Área de trabajo de 8.00 x2,50 m con sus respectivas carpas. TARIMA MODULAR DE 12,50 m X 10 m: Tarima modular de alta resistencia elevable de 1.00 m hasta 1.80 m de altura, faldón completo, escalera con pasamanos. El sistema de tarima se puede adecuar al sitio según disponibilidad del diseño del supervisor del contrato. SOBRETARIMA: 7m x 2,50 elevada a 70cms, pasarela de 7,20 m x 2,50 elevada a la misma altura de la tarima. PLANTA ELECTRICA: Planta eléctrica tipo insonora de 100 KVA con operario de tiempo completo.</p>										
15	<p>Entrega de BONOS ECONOMICOS DE RECONOCIMIENTO PARA EVENTOS DE PROMOCIÓN CULTURAL; para Premiación Artistas Destacados en eventos Culturales: Valor total máximo en premiación de \$6.900.000 millones de pesos. Los valores de los bonos oscilaran entre los \$50.000 a \$2.000.000 pesos de acuerdo a la designación de la premiación que indique el supervisor del contrato. La cantidad de bonos y valores conforme a la designación de la premiación que indique el supervisor del contrato.</p>	1	\$ 6.900.000,00	\$ 6.900.000,00	0%	\$	0,00	\$	\$ 6.900.000,00		
16	<p>PRODUCCIÓN TÉCNICA Y LOGÍSTICA DE SONORIZACION (TARIMA, CARPA Y PLANTA PARA EVENTO) ARA EVENTOS DE PROMOCIÓN CULTURAL: Apoyo logístico de sonorización por 1 día: Servicio de Tarima Modular De 6Mtrs x 4Mtrs de 1.60Mtrs Altura, Escalera Y Faldón. Tarima Con Techo de acuerdo al espacio sugerido por el supervisor; Con Altura De Piso A Techo de 5 mtrs.</p>	1	\$ 6.720.000,00	\$ 6.720.000,00	0%	\$	0,00	\$	\$ 6.720.000,00		

CARRERA 1 NO 2ª - 64 VILLARINZÓN - CUNDINAMARCA

TEL: 3313 363 40 78

GRUPOEMPRESARIALDTM@GMAIL.COM



	<p>Servicio de sonido semi profesional y animación (1 día (12 horas) global. 1 técnico profesional de sonido y 1 animador. Sistema semi profesional de sonido: potencia efectiva de (5.000) watts. Montando sonido interno con (4) Cabinas convencionales. RAIDER: (5.000) Watts de sonido, (4) Cabinas Convencionales, (1) POTENCIA POWER SOF DIGAM 4004Q, (1) POTENCIA POWER SOF DIGAM 2002, (1) POTENCIAS QSC MX3000, (1) Ecuualizadores Alesis 230 y COMPRESOR DBX, CAMARA FX, CAJAS DE PASO, (1) Crossover Electrónico RANE, (1) Consola Profesional de (8) Canales MACKIE, (2) Micrófono Inalámbrico SHURE SM 58 Y ZENHEIZER G2. Planta eléctrica tipo insonora de 12 KVA con operario de tiempo completo. Incluye: Transporte, montaje y desmontaje.</p>						
TOTAL							\$120.566.600,00
PARTICIPACIONES EN EVENTOS RECREATIVOS Y DEPORTIVOS COMUNITARIOS Y DE PROMOCION CULTURAL POR PARTE ESCUELAS DE FORMACION DEPORTIVAS Y CULTURALES							
17	<p>SERVICIO DE TRANSPORTE ESPECIAL TERRESTRE "Transporte Terrestre Automotor Especial de pasajeros de 20 a 35 personas - una jornada o día. Ruta ida y regreso: Guachetá - Municipios de la Provincia Valle de Ubaté - Guachetá. Ruta ida y regreso: Guachetá - Municipios de la Provincia Sabana Centro - Guachetá.</p>	1	\$ 1.338.000,00	\$ 40.140.000,00	0%	\$ 0,00	\$ 40.140.000,00
TOTAL							\$ 40.140.000,00
OLIMPIADAS MINERAS GUACHETA TIERRA DE OPORTUNIDADES 2026							
18	<p>PRODUCCION TÉCNICA Y LOGISTICA DE SONORIZACION (TARIMA, CARPA Y PLANTA PARA EVENTO) EN EVENTO PARA LAS OLIMPIADAS MINERAS GUACHETA TIERRA DE OPORTUNIDADES 2026: Apoyo logístico de sonorización por 1 día: Servicio de Tarima Modular De 6Mtrs x 4Mts de 1.60Mtrs Altura, Escalera Y Faldón. Tarima Con Techo de acuerdo al espacio sugerido por el supervisor; Con Altura De Piso A Techo de 5 mtrs.Servicio de sonido semi profesional y animación (1 día (12 horas) global.1 técnico profesional de sonido y 1 animador:Sistema semi profesional de sonido: potencia efectiva de (5.000) watts. Montando sonido interno con (4) Cabinas convencionales.RAIDER: (5.000) Watts de sonido, (4) Cabinas Convencionales, (1) POTENCIA POWER SOF DIGAM 4004Q, (1) POTENCIA POWER SOF DIGAM 2002, (1) POTENCIAS QSC MX3000, (1) Ecuualizadores Alesis 230 y COMPRESOR DBX, CAMARA FX, CAJAS DE PASO, (1) Crossover Electrónico RANE, (1) Consola Profesional de (8) Canales MACKIE, (2) Micrófono Inalámbrico SHURE SM 58 Y ZENHEIZER G2. Planta eléctrica tipo insonora de 12 KVA con operario de tiempo completo.Incluye: Transporte, montaje y desmontaje.</p>	1	\$ 6.720.000,00	\$ 6.720.000,00	0%	\$ 0,00	\$ 6.720.000,00
19	<p>SERVICIOS DE CATERIN EN EVENTO PARA LAS OLIMPIADAS MINERAS GUACHETA TIERRA DE OPORTUNIDADES 2026: Servicio de alimentación tipo refrigerio compuestos por jugo en caja Tetra pack mínimo 200 ml o panificado de mínimo 50 gramos y una fruta. Entregados en el lugar donde se desarrollen las actividades, conforme al cronograma establecido y a las cantidades definidas por la Administración Municipal, garantizando buenas prácticas de manipulación de alimentos.</p>	200	\$ 8.700,00	\$ 1.740.000,00	0%	\$ 0,00	\$ 1.740.000,00

20	<p>ENTREGA DE INCENTIVOS PARA " OLIMPIADAS MINERAS GUACHETÁ TIERRA DE OPORTUNIDADES 2026: Entrega para premiación de las cuadrillas mineras: Campeón, Subcampeón y tercer puesto en las olimpiadas.</p> <p>Los valores de los bonos oscilaran entre los \$20.000 a \$1.000.000 pesos de acuerdo a la designación de la premiación que indique el supervisor del contrato.</p> <p>La cantidad de bonos y valores conforme a la designación de la premiación que indique el supervisor del contrato.</p> <p>Concurso individual de primeros auxilios mineros.</p> <p>Mejor mujer minera en primeros auxilios.</p> <p>Valor total máximo en premiación de \$7.200.000 millones de pesos.</p>	200	\$ 18.700,00	\$ 3.740.000,00	0%	\$ 0,00	\$ 3.740.000,00
21	<p>ENTREGA DE INCENTIVOS PARA " OLIMPIADAS MINERAS GUACHETÁ TIERRA DE OPORTUNIDADES 2026: Entrega para premiación de las cuadrillas mineras: Campeón, Subcampeón y tercer puesto en las olimpiadas.</p> <p>Los valores de los bonos oscilaran entre los \$20.000 a \$1.000.000 pesos de acuerdo a la designación de la premiación que indique el supervisor del contrato.</p> <p>La cantidad de bonos y valores conforme a la designación de la premiación que indique el supervisor del contrato.</p> <p>Concurso individual de primeros auxilios mineros.</p> <p>Mejor mujer minera en primeros auxilios.</p> <p>Valor total máximo en premiación de \$7.200.000 millones de pesos.</p>	1	\$ 7.200.000,00	\$ 7.200.000,00	0%	\$ 0,00	\$ 7.200.000,00
TOTAL							\$ 19.400.000,00
FESTIVAL DEPORTIVO ESCOLAR Y FESTIVAL DE HABILIDADES MOTRICES							
22	<p>Entrega de incentivo: de Pelota saltarina o figura para montar, brincar: apta para todo tipo de terreno liso o cespèd, Material: PVC inflable, Circunferencia: 125cm, Peso aprox.: 314 g, Peso soportado: alrededor de 30 kg. Diseño infantil, Colores Variados.</p>	105	\$ 27.400,00	\$ 2.877.000,00	19%	\$ 546.630,00	\$ 3.423.630,00
23	<p>Servicio de alimentación EVENTOS DE PROMOCIÓN CULTURAL: Vaso con Helado de mínimo 45 gr. Sabores Variados con Galleta wáfer con crema sabor a vainilla en empaque individual, peso mínimo 12 g.</p> <p>Entregados en el lugar donde se desarrollen las actividades, conforme al cronograma establecido y a las cantidades definidas por la Administración Municipal, garantizando buenas prácticas de manipulación de alimentos.</p>	3000	\$ 5.500,00	\$ 16.500.000,00	0%	\$ 0,00	\$ 16.500.000,00
TOTAL							\$ 19.923.630,00
VALOR TOTAL							\$340.290.424,00

Atentamente,

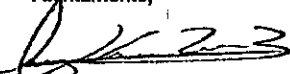

CARRERA 1 NO 2ª - 64 VILLAPINZÓN - CUNDINAMARCA

TEL: 313 868 40 76

GRUPO EMPRESARIAL D.T.M. SAS.

NIT. 901.413.390-9

CARRERA 1 NO 2ª - 64 VILLAPINZÓN - CUNDINAMARCA

TEL: 313 868 40 76

Willy Rincón

Gerente Comercial

GRUPOEMPRESARIALDTM@GMAIL.COM

GRUPOEMPRESARIALDTM@GMAIL.COM

ESTIMACIÓN DE INGRESOS PARA - OJIPANOS MENORAS CUARICHA TERRA DE PORTUQUILLOS JURE: Estímulo para promoción de las cuarcitas sueltas: Campaña: Montepañes y Jure Jure de las cuarcitas.	1	\$ 7,200,000.00	\$ 7,200,000.00	\$ 7,200,000.00	\$ 7,200,000.00	\$ 7,200,000.00	\$ 7,200,000.00	\$ 7,200,000.00	\$ 7,200,000.00	\$ 7,200,000.00	\$ 7,200,000.00	\$ 7,200,000.00	\$ 7,200,000.00
<p>Las rebajas de los bienes se aplican sobre los \$20,000 a \$1,000,000 desde de momento a la culminación de la promoción que incluye el repartir del estímulo.</p> <p>La cantidad de bienes y rebajas conforma a la disponibilidad de la gerencia que incluye al supervisor del contrato.</p> <p>Cuando hubieran de primarse ambas opciones.</p> <p>Hacer mejor gestión en próximos años.</p> <p>Más del 50% de la inversión de \$7,200,000.00 en otros años.</p>													
<p>TOTAL</p>													
<p>ESTIMACIÓN DE INGRESOS PARA - OJIPANOS MENORAS CUARICHA TERRA DE PORTUQUILLOS JURE: Estímulo para promoción de las cuarcitas sueltas: Campaña: Montepañes y Jure Jure de las cuarcitas.</p>	105	\$ 27,000.00	\$ 27,000.00	\$ 27,000.00	\$ 27,000.00	\$ 27,000.00	\$ 27,000.00	\$ 27,000.00	\$ 27,000.00	\$ 27,000.00	\$ 27,000.00	\$ 27,000.00	\$ 27,000.00
<p>ESTIMACIÓN DE INGRESOS PARA - OJIPANOS MENORAS CUARICHA TERRA DE PORTUQUILLOS JURE: Estímulo para promoción de las cuarcitas sueltas: Campaña: Montepañes y Jure Jure de las cuarcitas.</p>	3000	\$ 6,000.00	\$ 6,000.00	\$ 6,000.00	\$ 6,000.00	\$ 6,000.00	\$ 6,000.00	\$ 6,000.00	\$ 6,000.00	\$ 6,000.00	\$ 6,000.00	\$ 6,000.00	\$ 6,000.00
<p>TOTAL</p>													
<p>ESTIMACIÓN DE INGRESOS PARA - OJIPANOS MENORAS CUARICHA TERRA DE PORTUQUILLOS JURE: Estímulo para promoción de las cuarcitas sueltas: Campaña: Montepañes y Jure Jure de las cuarcitas.</p>													
<p>TOTAL</p>													
<p>ESTIMACIÓN DE INGRESOS PARA - OJIPANOS MENORAS CUARICHA TERRA DE PORTUQUILLOS JURE: Estímulo para promoción de las cuarcitas sueltas: Campaña: Montepañes y Jure Jure de las cuarcitas.</p>													
<p>TOTAL</p>													
<p>ESTIMACIÓN DE INGRESOS PARA - OJIPANOS MENORAS CUARICHA TERRA DE PORTUQUILLOS JURE: Estímulo para promoción de las cuarcitas sueltas: Campaña: Montepañes y Jure Jure de las cuarcitas.</p>													
<p>TOTAL</p>													
<p>ESTIMACIÓN DE INGRESOS PARA - OJIPANOS MENORAS CUARICHA TERRA DE PORTUQUILLOS JURE: Estímulo para promoción de las cuarcitas sueltas: Campaña: Montepañes y Jure Jure de las cuarcitas.</p>													
<p>TOTAL</p>													
<p>ESTIMACIÓN DE INGRESOS PARA - OJIPANOS MENORAS CUARICHA TERRA DE PORTUQUILLOS JURE: Estímulo para promoción de las cuarcitas sueltas: Campaña: Montepañes y Jure Jure de las cuarcitas.</p>													
<p>TOTAL</p>													
<p>ESTIMACIÓN DE INGRESOS PARA - OJIPANOS MENORAS CUARICHA TERRA DE PORTUQUILLOS JURE: Estímulo para promoción de las cuarcitas sueltas: Campaña: Montepañes y Jure Jure de las cuarcitas.</p>													
<p>TOTAL</p>													
<p>ESTIMACIÓN DE INGRESOS PARA - OJIPANOS MENORAS CUARICHA TERRA DE PORTUQUILLOS JURE: Estímulo para promoción de las cuarcitas sueltas: Campaña: Montepañes y Jure Jure de las cuarcitas.</p>													
<p>TOTAL</p>													
<p>ESTIMACIÓN DE INGRESOS PARA - OJIPANOS MENORAS CUARICHA TERRA DE PORTUQUILLOS JURE: Estímulo para promoción de las cuarcitas sueltas: Campaña: Montepañes y Jure Jure de las cuarcitas.</p>													
<p>TOTAL</p>													
<p>ESTIMACIÓN DE INGRESOS PARA - OJIPANOS MENORAS CUARICHA TERRA DE PORTUQUILLOS JURE: Estímulo para promoción de las cuarcitas sueltas: Campaña: Montepañes y Jure Jure de las cuarcitas.</p>													
<p>TOTAL</p>													
<p>ESTIMACIÓN DE INGRESOS PARA - OJIPANOS MENORAS CUARICHA TERRA DE PORTUQUILLOS JURE: Estímulo para promoción de las cuarcitas sueltas: Campaña: Montepañes y Jure Jure de las cuarcitas.</p>													
<p>TOTAL</p>													
<p>ESTIMACIÓN DE INGRESOS PARA - OJIPANOS MENORAS CUARICHA TERRA DE PORTUQUILLOS JURE: Estímulo para promoción de las cuarcitas sueltas: Campaña: Montepañes y Jure Jure de las cuarcitas.</p>													
<p>TOTAL</p>													
<p>ESTIMACIÓN DE INGRESOS PARA - OJIPANOS MENORAS CUARICHA TERRA DE PORTUQUILLOS JURE: Estímulo para promoción de las cuarcitas sueltas: Campaña: Montepañes y Jure Jure de las cuarcitas.</p>													
<p>TOTAL</p>													
<p>ESTIMACIÓN DE INGRESOS PARA - OJIPANOS MENORAS CUARICHA TERRA DE PORTUQUILLOS JURE: Estímulo para promoción de las cuarcitas sueltas: Campaña: Montepañes y Jure Jure de las cuarcitas.</p>													