

CONSTRUCCIÓN PUESTO DE SALUD CAPELLANÍA, FÚQUENE - CUNDINAMARCA	Tarea	Resumen	Hito inactivo	solo duración	solo el comienzo	Hito externo	División crítica
	División	Resumen del proyecto	Resumen inactivo	Informe de resumen manual	solo fin	Fecha límite	Progreso
	Hito	Tarea inactiva	Tarea manual	Resumen manual	Tareas externas	Tareas críticas	Progreso manual

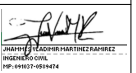

Id	Modo de tarea	Item	Nombre de tarea	Duración	Predecesoras	Costo Directo	oct '25	nov '25	dic '25	ene '26	feb '26	mar '26	abr '26	may '26	jun '26	jul '26	ago '26	sep '26	oct '26	nov '26
32		2,6	SUBBASE GRANULAR (NORMA INVIAS 320)	19 días	29CC+5 días	\$ 10.323.109,12						13/03	19 días	8/04						
33		3	CIMENTACIÓN	17 días		\$ 77.099.869,15														
34		3,1	BASE EN CONCRETO POBRE 1500 PSI	2 días	28CC+8 días	\$ 3.279.584,24						18/03	2 días	19/03						
35		3,2	ZAPATAS EN CONCRETO 3500 PSI	7 días	31	\$ 54.358.110,95						25/03	7 días	2/04						
36		3,3	VIGA AMARRE EN CONCRETO 3500 PSI	5 días	35CC+7 días	\$ 19.462.173,96						3/04	5 días	9/04						
37		4	ESTRUCTURA	78 días		\$ 253.255.483,02														
38		4,1	PLACA CONTRAPISO CONCRETO 0.12 2500 PSI	4 días	47CC+3 días	\$ 16.569.843,00						6/05	4 días	11/05						
39		4,2	ENTREPISO PLACA MACIZA 3500 PSI E=0.12 M	10 días	38CC	\$ 61.617.454,71						6/05	10 días	3/07						
40		4,3	ANDÉN CONCRETO 2500 PSI EN SITIO E=0.1M	3 días	56CF-2 días	\$ 3.374.030,54						10/04	15 días	16/06						
41		4,4	ESCALERA MACIZA 3500 PSI	7 días	39CC+9 días	\$ 9.744.767,16						20/04	13 días	24/06						
42		4,5	COLUMNAS EN CONCRETO DE 3500 PSI	15 días	36CC+5 días	\$ 42.999.120,02						20/04	13 días	24/06						
43		4,6	VIGA AÉREA 3500 PSI	13 días	42CC+6 días	\$ 103.690.285,44						20/04	13 días	24/06						
44		4,7	VIGA CINTA 3500 PSI	14 días	51CC	\$ 15.259.982,15						20/04	13 días	24/06						
45		5	ACERO DE REFUERZO	74 días		\$ 243.813.919,00														
46		5,1	ACERO FIGURADO 60000 PSI	45 días	34CC+4 días	\$ 211.540.289,70						24/03	45 días	25/05						
47		5,2	REFUERZO MALLA ELECTROSOLDADA	10 días	42CC+10 días	\$ 32.273.629,30						24/04	10 días	3/07						
48		6	ESTRUCTURA METALICA	15 días		\$ 42.032.005,06														
49		6,1	CELOSÍA TUBULAR PARA POLIDEPORTIVO, ASTM-4500 GRADO C, INCLUYE: CORREAS, CONTRAVIENTOS, TENSORES, COLUMNAS, VIGAS DE AMARRE, ANCLAJES, TORNILLERÍA, PINTURA Y PLATERÍA, CONTEMPLA TAMBIÉN: FABRICACIÓN, SUMINISTRO, MONTAJE	15 días	39CC	\$ 42.032.005,06						6/05	15 días	26/05						
50		7	MAMPOSTERIA Y PAÑETES	74 días		\$ 389.703.243,43														
51		7,1	MURO EN BLOQUE No. 5 E= 0,23 M	20 días	49CC+9 días	\$ 139.811.893,39						1/06	20 días	26/06						
52		7,2	MURO EN BLOQUE No. 5 E= 0,10 M (LINEAL)	11 días	51CC+1 día	\$ 1.218.708,00						2/06	11 días	16/06						
53		7,3	ANCLAJE 1/2 L=50 CM	14 días	51CC	\$ 61.387.452,00						1/06	14 días	18/06						
54		7,4	DINTELES CONCRETO DE 2500 PSI 15X20	10 días	52CC+1 día	\$ 3.697.201,80						3/06	10 días	16/06						
55		7,5	MESÓN EN CONCRETO 2500 PSI, e=0,1M (INCLUYE REFUERZO)	2 días	87	\$ 238.785,12						31/07	2 días	3/08						
56		7,6	ACABADO EN GRANITO (INCLUYE DILATACIÓN EN BRONCE Y PULIDA)	3 días	87	\$ 6.973.029,60						31/07	3 días	4/08						
57		7,7	COLUMNETAS Y/O VIGA CINTA PARA CONFINAMIENTO 0,20X0,12 M EN CONCRETO DE 3000 PSI EN DOBLE ALTURA, INCLUYE ACERO DE REFUERZO	32 días	51CC	\$ 174.850.073,76						1/06	32 días	14/07						
58		7,8	BORDILLO PREFABRICADO A-80	2 días	69CC	\$ 1.526.099,76						31/07	2 días	3/08						
59		8	PAÑETES Y PINTURAS	65 días		\$ 218.803.062,99														
60		8,1	PAÑETE LISO MUROS 1,4, E=1,5 CM	12 días	51	\$ 61.228.613,24						29/06	12 días	14/07						
61		8,2	PANETE LISO MUROS 1,4 E= 1,5CM (LINEAL)	9 días	60CC+1 día	\$ 310.522,75						30/06	9 días	10/07						

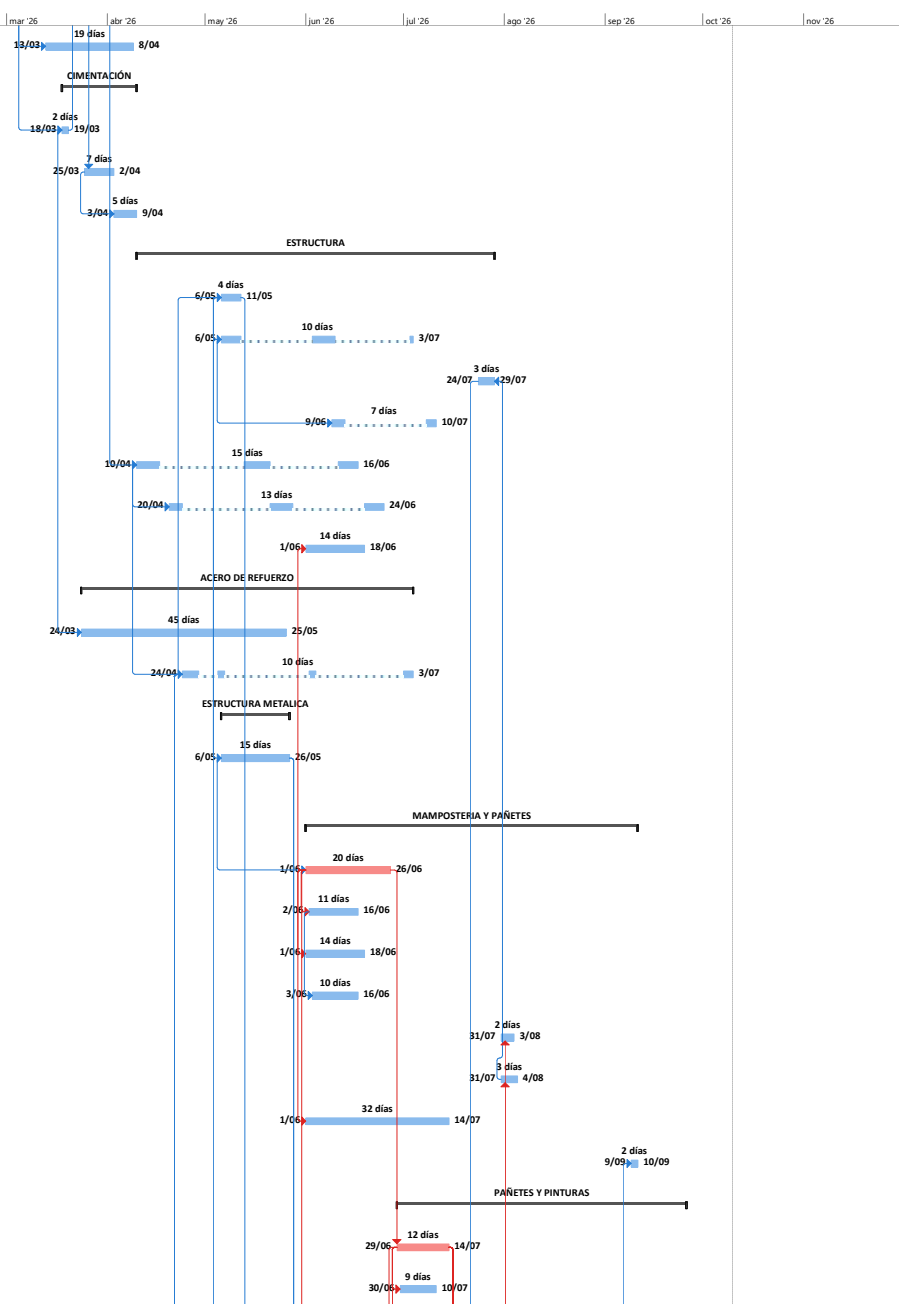

CONSTRUCCIÓN PUESTO DE SALUD CAPELLANÍA, FÓQUENE - CUNDINAMARCA	Tarea	Resumen	Hito inactivo	solo duración	solo el comienzo	Hito externo	División crítica
División	Resumen del proyecto	Resumen inactivo	Informe de resumen manual	solo fin	Fecha límite	Progreso	Progreso manual
Hito	Tarea inactiva	Tarea manual	Resumen manual	Tareas externas	Tareas críticas		

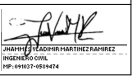

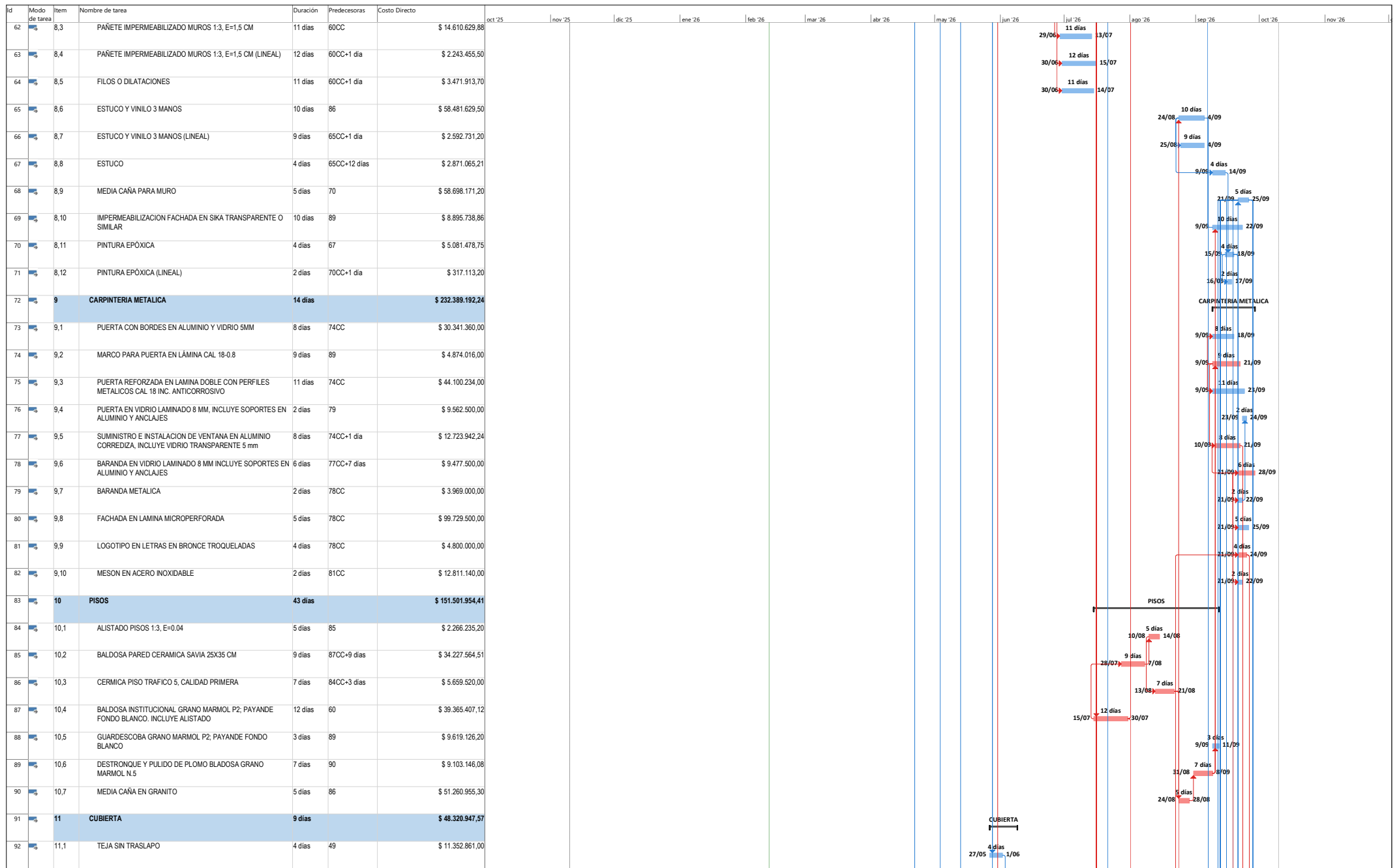

CONSTRUCCIÓN PUESTO DE SALUD CAPELLANÍA, FÚQUEÑE - CUNDINAMARCA	Tarea	Resumen	Hito inactivo	solo duración	solo el comienzo	Hito externo	División crítica
	División	Resumen del proyecto	Resumen inactivo	Informe de resumen manual	solo fin	Fecha límite	Progreso
	Hito	Tarea inactiva	Tarea manual	Resumen manual	Tareas externas	Tareas críticas	Progreso manual

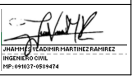

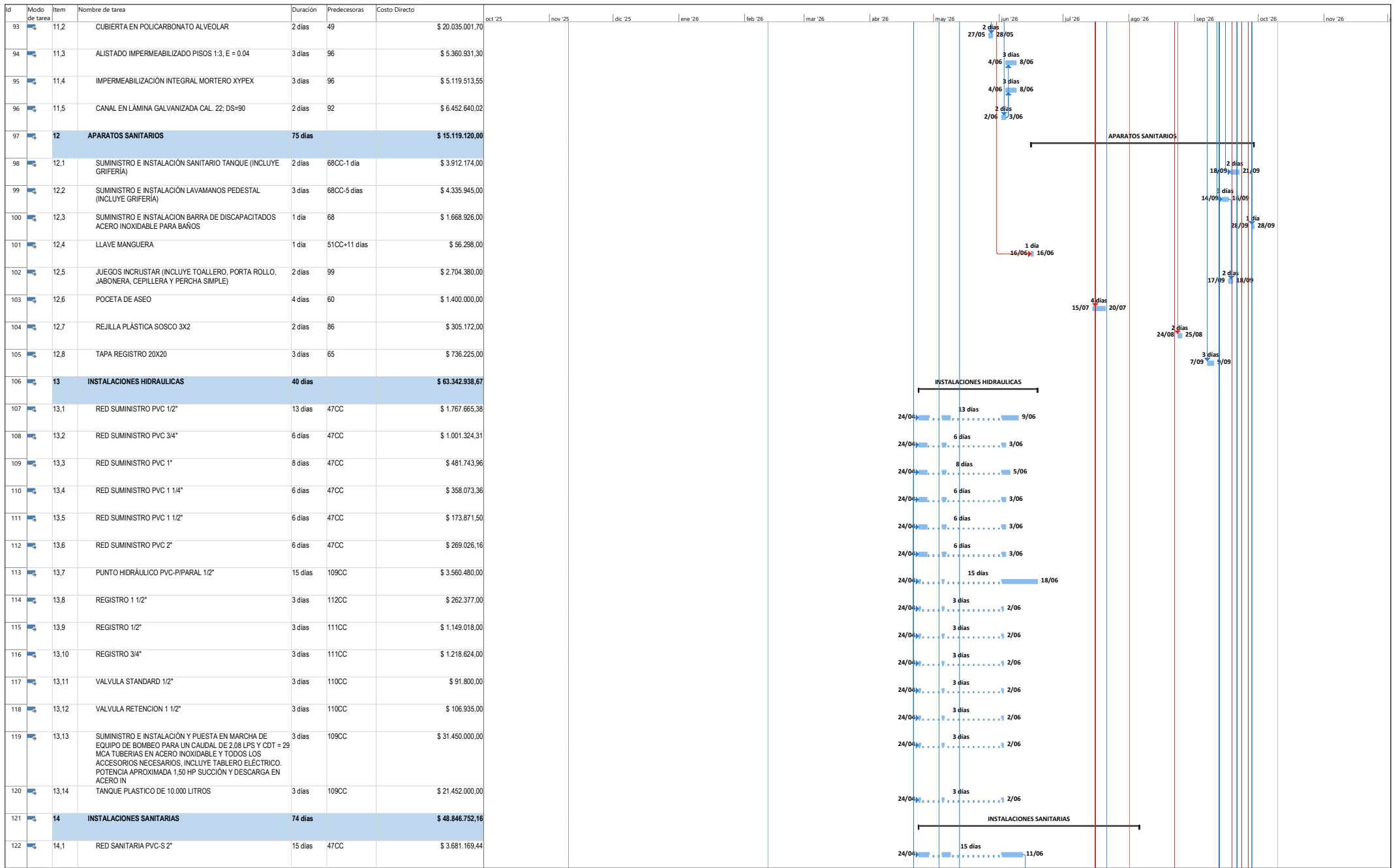

CONSTRUCCIÓN PUESTO DE SALUD CAPELLANÍA, FÚQUENE - CUNDINAMARCA	Tarea	Resumen	Hito inactivo	solo duración	solo el comienzo	Hito externo	División crítica	Progreso
	División	Resumen del proyecto	Resumen inactivo	Informe de resumen manual	solo fin	Fecha límite	Progreso manual	Progreso
	Hito	Tarea inactiva	Tarea manual	Resumen manual	Tareas externas	Tareas críticas	Progreso manual	Progreso



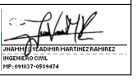

Id	Modo de tarea	Item	Nombre de tarea	Duración	Predecesoras	Costo Directo	oct '25	nov '25	dic '25	ene '26	feb '26	mar '26	abr '26	may '26	jun '26	jul '26	ago '26	sep '26	oct '26	nov '26		
150		15.2,8	Interrupor automático enchufable 2X30 A 220V lcc=10kA	1 día	144	\$ 60.000,00															1 día 22/09	
151		15.2,9	Interrupor automático enchufable 2X20 A 220V lcc=10kA	1 día	144	\$ 60.000,00																1 día 22/09
152		15.2,10	Interrupor automático enchufable 1X20 A 220V lcc=10kA	1 día	144	\$ 594.000,00																1 día 22/09
153		15.3,1	Construcción de Poyo para atrapar aceite del generador eléctrico h=10cm.	1 día	60	\$ 750.000,00											1 día 15/07					1 día 22/09
154		15.3,2	TUBERÍA PVC CONDUIT 1"	6 días	47CC	\$ 1.547.875,00							24/04	6 días 3/06								1 día 22/09
155		15.3,3	TUBERÍA PVC CONDUIT 2"	6 días	47CC	\$ 2.678.400,00							24/04	6 días 3/06								1 día 22/09
156		15.3,4	TUBERÍA CONDUIT EMT GALVANIZADA 1"	2 días	60	\$ 1.043.344,48											2 días 15/07					1 día 22/09
157		15.3,5	TUBERÍA IMC 1"	2 días	60	\$ 421.330,00											2 días 15/07					1 día 22/09
158		15.3,6	TUBERÍA IMC 1/2"	2 días	60	\$ 171.731,00											2 días 15/07					1 día 22/09
159		15.3,7	TUBERÍA IMC 2"	2 días	60	\$ 448.002,00											2 días 15/07					1 día 22/09
160		15.3,8	Construcción de cajas de paso en mampostería tipo CS274	2 días	38	\$ 11.776.814,00								2 días 12/05								1 día 17/09
161		15.4,1	Suministro e instalación de alimentador en 2x8-1x8 CU+1x10T CU desde BYPASS a TR1 Incluye bornas para su correcta instalación.	1 día	141	\$ 156.568,00																1 día 17/09
162		15.4,2	Suministro e instalación de alimentador en 2x8-1x8 CU+1x10T CU desde BYPASS a UPS Incluye bornas para su correcta instalación.	1 día	141	\$ 156.568,00																1 día 17/09
163		15.4,3	Suministro e instalación de alimentador en 2x8-1x8 CU+1x10T CU desde TGD a BYPASS Incluye bornas para su correcta instalación.	1 día	140	\$ 156.568,00																1 día 22/09
164		15.4,4	Suministro e instalación de alimentador en 2x8-1x8 CU+1x12T CU desde TGD a T11 Incluye bornas para su correcta instalación.	1 día	140	\$ 156.568,00																1 día 22/09
165		15.4,5	Suministro e instalación de alimentador en 2x8-1x8 CU+1x12T CU desde TGD a T12 Incluye bornas para su correcta instalación.	2 días	140	\$ 782.840,00																2 días 23/09
166		15.4,6	Suministro e instalación de alimentador en 2x8-1x8 CU+1x12T CU desde TR1 a TR2 Incluye bornas para su correcta instalación.	2 días	144	\$ 782.840,00																2 días 23/09
167		15.4,7	Suministro e instalación de alimentador en 3x10+1x10 AL+1x6T CU desde GEN a TGD Incluye bornas para su correcta instalación.	2 días	140	\$ 1.275.000,00																2 días 23/09
168		15.4,8	Suministro e instalación de alimentador en 3x12 CU+1x12T CU desde TT-BCI a JOCKEY Incluye bornas para su correcta instalación.	1 día	139	\$ 72.800,00																1 día 17/09
169		15.4,9	Suministro e instalación de alimentador en 3x2 AL+1x10T CU desde AE319-BCI a TT-BCI Incluye bornas para su correcta instalación.	2 días	139	\$ 1.293.110,00																2 días 18/09
170		15.4,10	Suministro e instalación de alimentador en 3x2 AL+1x10T CU desde GEN a TT-BCI Incluye bornas para su correcta instalación.	2 días	139	\$ 738.920,00																2 días 18/09
171		15.4,11	Suministro e instalación de alimentador en 3x2 AL+1x10T CU desde TGA a AE319-BCI Incluye bornas para su correcta instalación.	1 día	136	\$ 147.784,00																1 día 16/09
172		15.4,12	Suministro e instalación de alimentador en 3x2+1x2 CU desde POSTE a TGA Incluye bornas para su correcta instalación.	2 días	136	\$ 4.200.000,00																2 días 16/09
173		15.4,13	Suministro e instalación de alimentador en 3x2+1x2 CU+1x8T CU desde AE303 a TGD Incluye bornas para su correcta instalación.	3 días	138	\$ 18.375.000,00																3 días 24/09
174		15.4,14	Suministro e instalación de alimentador en 3x2+1x2 CU+1x8T CU desde TGA a AE303 Incluye bornas para su correcta instalación.	3 días	136	\$ 19.933.200,00																3 días 16/09
175		15.4,15	Suministro e instalación de alimentador en 3x8 CU+1x10T CU desde TT-BCI a BCI Incluye bornas para su correcta instalación.	1 día	139	\$ 391.420,00																1 día 17/09
176		15.4,16	Suministro e instalación de alimentador en 3x8 CU+1x12T CU desde TGD a T-BOM Incluye bornas para su correcta instalación.	2 días	140	\$ 1.761.390,00																2 días 22/09
177		15.4,17	Suministro e instalación de alimentador en 3x8+1x8 CU+1x10T CU desde TGD a TN1 Incluye bornas para su correcta instalación.	1 día	140CC	\$ 195.712,00																1 día 21/09
178		15.4,18	Suministro e instalación de alimentador en 3x8+1x8 CU+1x12T CU desde TGD a T-ASC Incluye bornas para su correcta instalación.	2 días	140CC	\$ 1.957.120,00																2 días 21/09
179		15.4,19	Suministro e instalación de alimentador en 3x8+1x8 CU+1x8T CU desde TGD a TN2 Incluye bornas para su correcta instalación.	2 días	140CC	\$ 978.560,00																2 días 21/09

CONSTRUCCIÓN PUESTO DE SALUD CAPELLANÍA, FÚQUENE - CUNDINAMARCA	Tarea	Resumen	Hito inactivo	solo duración	solo el comienzo	Hito externo	División crítica
	División	Resumen del proyecto	Resumen inactivo	Informe de resumen manual	solo fin	Fecha límite	Progreso
	Hito	Tarea inactiva	Tarea manual	Resumen manual	Tareas externas	Tareas críticas	Progreso manual

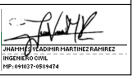

Id	Modo de tarea	Item	Nombre de tarea	Duración	Predecesoras	Costo Directo	oct '25	nov '25	dic '25	ene '26	feb '26	mar '26	abr '26	may '26	jun '26	jul '26	ago '26	sep '26	oct '26	nov '26	
180		15.5,20	Suministro e instalación de cable libre halogeno	16 días	186	\$ 14.142.140,52											23/07	16 días	13/08		
181		15.5,1	Salida para LUMINARIA DE EMERGENCIA en 1#12+1#12-1#12T Cu AWG 1/3/4" EMT	2 días	158	\$ 2.843.490,00											2 días	17/07	20/07		
182		15.5,2	Salida para LAMPARA HERMETICA 36W en 1#12+1#12-1#12T Cu AWG 1/3/4" EMT,	1 día	158	\$ 1.029.784,00											1 día	17/07	17/07		
183		15.5,3	Salida para PANEL LED DE 60x60 40W en 1#12+1#12-1#12T Cu AWG 1/3/4" EMT	2 días	158	\$ 5.020.197,00											2 días	17/07	20/07		
184		15.5,4	Salida para LAMPARA TIPO TORTUGA LED 12W en 1#12+1#12-1#12T Cu AWG 1/3/4" PVC.	1 día	158	\$ 514.892,00											1 día	17/07	17/07		
185		15.5,5	Salida para LUMINARIA WALLPACK 30W en 1#12+1#12-1#12T Cu AWG 1/3/4" PVC	1 día	158	\$ 901.061,00											1 día	17/07	17/07		
186		15.5,6	Salida para BALA LED DE 18W en 1#12+1#12-1#12T Cu AWG 1/3/4" EMT	4 días	158	\$ 9.268.056,00											4 días	17/07	22/07		
187		15.5,7	Salida para INTERRUPTOR SENCILLO en 1#12+1#12-1#12T Cu AWG 1/3/4" PVC	2 días	158	\$ 2.384.325,00											2 días	17/07	20/07		
188		15.5,8	Salida para INTERRUPTOR CONMUTABLE SENCILLO en 2#12-1#12+1#12T Cu AWG 1/3/4"	1 día	158	\$ 228.896,00											1 día	17/07	17/07		
189		15.5,9	Salida para SENSOR CONTROL DE ILUMINACIÓN en 1#12+1#12-1#12T Cu AWG 1/3/4" PVC	2 días	158	\$ 2.517.856,00											2 días	17/07	20/07		
190		15.5,10	Salida para TOMA MONOFASICA en 1#12+1#12-1#12T Cu AWG 1/3/4" PVC	3 días	158	\$ 6.822.319,00											3 días	17/07	21/07		
191		15.5,11	Salida para TOMA MONOFASICA REGULADAS en 1#12+1#12-1#12T Cu AWG 1/3/4" PVC	1 día	158	\$ 1.771.812,00											1 día	17/07	17/07		
192		15.5,12	Salida para TOMA MONOFASICA GRADO HOSPITALARIO en 1#12+1#12-1#12T Cu AWG 1/3/4" PVC	1 día	158	\$ 360.424,00											1 día	17/07	17/07		
193		15.5,13	Salida para TOMA MONOFASICA REGULADAS GRADO HOSPITALARIO en 1#12+1#12-1#12T Cu AWG 1/3/4" EMT	1 día	158	\$ 360.424,00											1 día	17/07	17/07		
194		15.5,14	Salida para TOMA BIFASICA en 3#12+1#12-1#12T Cu AWG 1/3/4" PV	1 día	158	\$ 148.723,00											1 día	17/07	17/07		
195		15.5,15	Salida para TOMA MONOFASICA GFCI en 1#12+1#12-1#12T Cu AWG 1/3/4" PV	1 día	158	\$ 385.302,00											1 día	17/07	17/07		
196		15.5,16	Salida para TOMA MONOFASICA GFCI PARA SECAMANOS en 1#12+1#12-1#12T Cu AWG 1/3/4" PVC	1 día	158	\$ 2.311.812,00											1 día	17/07	17/07		
197		15.6,1	Suministro de LUMINARIA DE EMERGENCIA	2 días	68CC	\$ 2.070.000,00													2 días	21/09	22/09
198		15.6,2	Suministro de LAMPARA HERMETICA 3	1 día	68CC-4 días	\$ 768.000,00													1 día	15/09	15/09
199		15.6,3	Suministro de PANEL LED DE 60x60 40W	2 días	68CC-4 días	\$ 4.212.000,00													2 días	15/09	16/09
200		15.6,4	Suministro de LAMPARA TIPO TORTUGA LED 12W	1 día	68CC-4 días	\$ 168.000,00													1 día	15/09	15/09
201		15.6,5	Suministro de LED WALLPACK 30W	1 día	68CC-4 días	\$ 1.260.000,00													1 día	15/09	15/09
202		15.6,6	Suministro de BALA LED DE 18W	3 días	68CC-4 días	\$ 15.552.000,00													3 días	15/09	17/09
203		15.6,7	Suministro de INTERRUPTOR SENCILL	2 días	68CC-4 días	\$ 269.225,00													2 días	15/09	16/09
204		15.6,8	Suministro de INTERRUPTOR CONMUTABLE SENCILLO	1 día	68CC-4 días	\$ 25.846,00													1 día	15/09	15/09
205		15.6,9	Suministro de SENSOR CONTROL DE ILUMINACIÓN	2 días	68CC-4 días	\$ 1.584.000,00													2 días	15/09	16/09
206		15.7,1	Suministro e instalación de rack de comunicaciones de piso 18R	9 días	211	\$ 900.000,00											9 días	20/07	30/07		
207		15.7,2	Suministro e instalación de Switch de comunicaciones	1 día	206	\$ 1.500.000,00											1 día	31/07	31/07		
208		15.7,3	Suministro e instalación de Patch Panel Cat 6A de 24 Puertos de Plástico	11 días	206	\$ 1.200.000,00											11 días	31/07	14/08		
209		15.7,4	Suministro e instalación de PATCH CORD cat 6A 2m	2 días	208	\$ 1.319.220,00											2 días	17/08	18/08		
210		15.7,5	Salida para punto de voz-datos, caja con suplemento, tubería 1/3/4" EMT, accesorios.	2 días	158	\$ 2.276.400,00											2 días	17/07	20/07		

CONSTRUCCIÓN PUESTO DE SALUD CAPELLANÍA, FÚQUENE - CUNDINAMARCA	Tarea	Resumen	Hito inactivo	solo duración	solo el comienzo	Hito externo	División crítica
	División	Resumen del proyecto	Resumen inactivo	Informe de resumen manual	solo fin	Fecha límite	Progreso
	Hito	Tarea inactiva	Tarea manual	Resumen manual	Tareas externas	Tareas críticas	Progreso manual

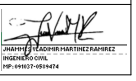

Id	Modo de tarea	Item	Nombre de tarea	Duración	Predecesoras	Costo Directo	oct '25	nov '25	dic '25	ene '26	feb '26	mar '26	abr '26	may '26	jun '26	jul '26	ago '26	sep '26	oct '26	nov '26
211		15,7,6	Salida para punto de TV, caja con suplemento, tubería 1/3/4" EMT, accesorios.	1 día	158	\$ 397.800,00											1 día 17/07			
212		15,8,1	Electrodo de puesta a tierra en Vanilla de Cobre ø5/8"x2.	1 día	136	\$ 546.813,00														
213		15,8,2	Cámara de inspección de 30x30 de acuerdo Norma AE-281	1 día	136	\$ 380.797,00														
214		15,8,3	Cable de cobre 8 desnudo	1 día	212	\$ 45.000,00														
215		15,9,1	Suministro e instalación de una planta eléctrica de 38kVA, tipo cabinada exterior efectivos a la altura de FUQUENE - CUNDINAMARCA.	5 días	81	\$ 51.650.000,00														
216		15,9,2	Suministro e instalación de UPS bífásica de 6 kVA. Se incluye material de conexionado, accesorios de fijación, soporte y conexión. Materiales certificados RETIE e instalados según reglamentación NTC 2050.	2 días	81	\$ 20.460.000,00														
217		15,9,3	Suministro e instalación de ascensor tres paradas, incluye estructura y certificación	14 días	77	\$ 260.000.000,00														
218		16	RED CONTRA INCENDIOS	53 días		\$ 199.973.909,38														
219		16,1	TUBERIA ACERO AL CARBON SCH10 - 2 1/2"	12 días	159	\$ 1.828.600,00														
220		16,2	TUBERIA ACERO AL CARBON SCH10 - 4"	10 días	221	\$ 4.104.936,00														
221		16,3	TUBERIA PVC-C900 LISTADA UL/FM - 4"	5 días	222	\$ 420.627,00														
222		16,4	REDUCCION ACERO AL CARBON SCH 10 - 4" x 2 1/2"	4 días	223	\$ 244.644,00														
223		16,5	CODO PVC-C900 - 4"	4 días	219	\$ 2.334.684,00														
224		16,6	CODO ACERO AL CARBON SCH10 - 4"	3 días	223	\$ 1.526.008,00														
225		16,7	CODO ACERO AL CARBON SCH10 - 2 1/2"	6 días	224	\$ 690.844,00														
226		16,8	TEE ACERO AL CARBON SCH 10 - 4"	6 días	221	\$ 712.556,00														
227		16,9	TEE ACERO AL CARBON SCH 10 - 4" x 2 1/2"	4 días	226	\$ 695.967,00														
228		16,10	UNION EN HIERRO FUNDIDO CAMBIO DE MATERIAL - 4"	1 día	87	\$ 219.041,00														
229		16,11	RESTRICTORES PARA TUBERIA PVC C900 - 4"	2 días	220CC+1 día	\$ 792.979,00														
230		16,12	SOPORTE SISMORESISTENTE LONGITUDINAL - 4"	2 días	220CC+1 día	\$ 451.096,00														
231		16,13	SOPORTE SISMORESISTENTE TRANSVERSAL - 4"	1 día	68CC	\$ 560.748,00														
232		16,14	GABINETE TIPO III	2 días	219CC+1 día	\$ 4.271.499,00														
233		16,15	TOMA FIJA PARA BOMBEROS - 2 1/2"	2 días	68	\$ 545.319,00														
234		16,16	EXTINTOR TIPO ABC 10 LB	1 día	68	\$ 640.530,00														
235		16,17	EXTINTOR TIPO ABC CO 2	1 día	236CC	\$ 418.490,00														
236		16,18	SIAMESA DE INYECCIÓN 4"x2 1/2"	1 día	219CC	\$ 113.208,00														
237		16,19	TANQUE DE 12 M ³	3 días	81CC	\$ 30.890.727,00														
238		16,20	SUMINISTRO E INSTALACION EQUIPO DE BOMBEO LISTADO CAUDAL 100 GPM Y 100 PSI COM BOMBA LIDER ELECTRICA LISTADA ULFM Y BOMBA JOSCKEY ELECTRICA 5 GPM 110 PSI INCLUYE ACCESORIOS TUBERIA ACERO AL CARBON SCH 40 TABLEROS ELÉCTRICOS Y TODO LO NECESARIO PARA SU PU	8 días	81CC-19 días	\$ 148.511.406,38														
239			CERTIFICACION RETIE RETILAP	26 días		\$ 28.148.969,43														

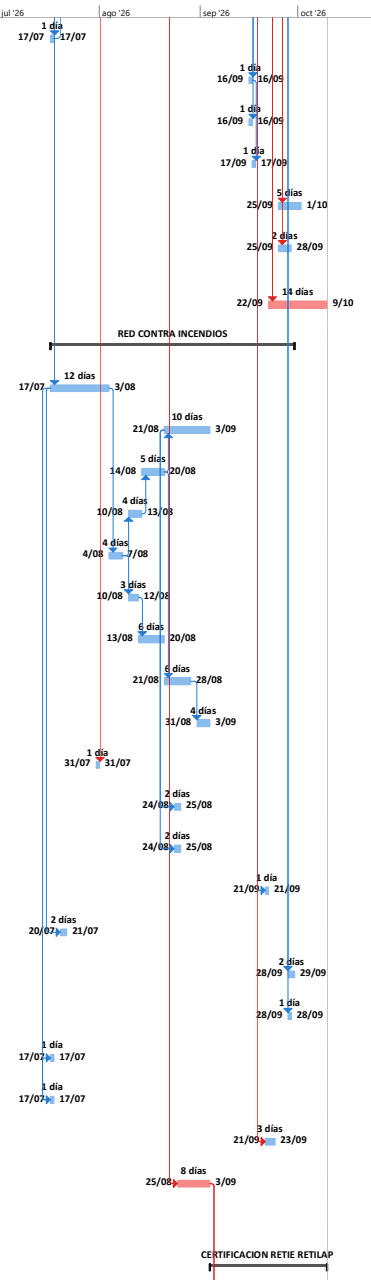

CONSTRUCCIÓN PUESTO DE SALUD
CAPELLANÍA, FÚQUENE - CUNDINAMARCA

<div style="display: flex; justify-content: space-between;"> <div> <p>Resumen </p> <p>Resumen del proyecto </p> <p>Tarea inactiva </p> </div> <div> <p>Hito inactivo </p> <p>Tarea manual </p> </div> <div> <p>solo duración </p> <p>Informe de resumen manual </p> <p>Resumen manual </p> </div> <div> <p>solo el comienzo </p> <p>solo fin </p> <p>Tareas externas </p> </div> <div> <p>Hito externo </p> <p>Fecha límite </p> <p>Tareas críticas </p> </div> <div> <p>División crítica </p> <p>Progreso </p> <p>Progreso manual </p> </div> </div>

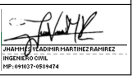

Id	Modo de tarea	Item	Nombre de tarea	Duración	Predecesoras	Costo Directo	oct '25	nov '25	dic '25	ene '26	feb '26	mar '26	abr '26	may '26	jun '26	jul '26	ago '26	sep '26	oct '26	nov '26	
240			CERTIFICACION RETIE RETILAP	10 días	238	\$ 28.148.969,43												4/09	10 días	17/09	
241			ETAPA POST CONTRACTUAL	26 días															ETAPA POST CONTRACTUAL		
242			TRAMITES RECIBO DE OBRA	10 días	238													4/09	10 días	17/09	
243			TRAMITES DE LIQUIDACIÓN	16 días	242														18/09	16 días	9/10

CONSTRUCCIÓN PUESTO DE SALUD CAPELLANÍA, FÚQUEÑE - CUNDINAMARCA	Tarea	Resumen	Hito inactivo	solo duración	solo el comienzo	Hito externo	División crítica	Resumen del proyecto	Resumen inactivo	Informe de resumen manual	solo fin	Fecha límite	Progreso
	División	Resumen del proyecto	Resumen inactivo	Informe de resumen manual	solo fin	Fecha límite	Progreso	Resumen del proyecto	Resumen inactivo	Informe de resumen manual	solo fin	Fecha límite	Progreso
	Hito	Tarea inactiva	Tarea manual	Resumen manual	Tareas externas	Tareas críticas	Progreso manual	Resumen del proyecto	Tarea manual	Resumen manual	Tareas externas	Tareas críticas	Progreso manual