telecafé	**Telecafé Ltda.**	Código: AAJ-FOR-11
	SISTEMA INTEGRADO DE GESTIÓN	Fecha: Febrero de 2022
	Informe de Supervisión Orden de Servicios	Versión 05
		Página 1 de 1

DATOS GENERALES			
CONTRATO No.	038-2026	**INFORME SUPERVISIÓN No.**	4
ENTIDAD CONTRATANTE	TELECAFE LTDA	**REPRESENTANTE LEGAL**	AMANDA JAIMES MENDOZA
CONTRATISTA	TRAESCAR S.A.S.	**REPRESENTANTE LEGAL**	LUZ ADRIANA FONSECA GIRALDO
FECHA DE INICIO	2/02/2026	**FECHA DE TERMINACIÓN**	30/06/2026
PRORROGAS	**SÍ**	**NO X**	**FECHA:**
ADICIONES	**SÍ**	**NO X**	**FECHA:**
MODIFICACIONES	**SÍ**	**NO X**	**FECHA:**
SUPERVISOR	LIZETT HINCAPIE OME- COORDINADORA DE PRODUCCIÓN Y PROGRAMACIÓN		
PRODUCTOR EJECUTIVO			

OBJETO

Contratar el servicio de transporte público terrestre especial con conductor para TELECAFÉ LTDA.

SEGUIMIENTO CONTRACTUAL

PERÍODO DEL INFORME	01 al 31 de mayo de 2026

CUMPLIMIENTO DEL OBJETO

El contratista ejecutó el alcance del objeto y envió los entregables establecidos en el contrato bajo los requerimientos técnicos del Canal Telecafé, dando asi, cumplimiento en el objeto contractual

FACTURA INVOICE No. FVET2595

EVIDENCIAS DE PAGO A SEGURIDAD SOCIAL Y APORTES PARAFISCALES PERSONA NATURAL

CONCEPTO	NÚMERO DE PLANILLA	FECHA DE PAGO	PERÍODO CANCELADO
PENSIÓN			
SALUD			
RIESGOS PROFESIONALES			

NOTA: Según la ley 828 de 2003, las personas juridicas deben acreditar el pago de seguridad social presentando el certificado.
aplica solo para persona juridica.

EVIDENCIAS DE PAGO A SEGURIDAD SOCIAL Y APORTES PARAFISCALES PERSONA JURÍDICA

CERTIFICACIÓN PAGO PARAFISCALES SI [x] NO [ ] **FECHA DE CERTIFICACIÓN:** 26 de mayo de 2026

INFORMES DE EJECUCIÓN

ENTREGO INFORMES DE EJECUCIÓN	SI	X	NO	
PROCEDE PAGO A ESTE PERÍODO	SI	X	NO	

SEGUIMIENTO FINANCIERO DEL CONTRATO

VALOR INICIAL DEL CONTRATO	$	310.000.000
ADICION Y/0 REDUCCION	$	-
SALDO EJECUTADO	$	186.000.000
PAGO DE FACTURA INVOICE No FVET2595	$	62.000.000
SALDO POR EJECUTAR	$	62.000.000

OBSERVACIONES:

Para constancia se firma en la ciudad de Manizales a los veitisiete (27) días del mes de mayo del año 2026.

Supervisor

TRAESCAR S.A.S

Nit 900.684.963-7 Regimen Común

Tel.: 8852973 Carrera 19B 52-36 Baja Leonora

Factura electrónica de venta

No. FVET2595

INFORMACION DEL CLIENTE	FECHA	TOTAL
TELECAFE LTDA	**27/05/2026**	**$ 62.000.000,00**
NI No. : 890807724-8	VENDEDOR	
DIRECCION : CALLE 43 #19	-	
TELEFONO :	FECHA VENCIMIENTO	REFERENCIA
CIUDAD : MANIZALES **PAIS :** Colombia	26/06/2026	

CODIGO	DESCRIPCION	CANTIDAD	VALOR UNIT.	DCTO.	VALOR TOTAL
41450501	1 MICRBUS TECHO ALTO 16 PASAJEROS MANIZALES	1	$ 14.000.000,00		$ 14.000.000,00
41450501	1 MICROBUS TECHO ALTO 15 PASAJEROS PEREIRA	1	$ 16.000.000,00		$ 16.000.000,00
41450501	2 CAMIONETAS DOBLE CABINA	1	$ 20.000.000,00		$ 20.000.000,00
41450501	1 CAMIONETA TIPO VAN 8 PASAJEROS ARMENIA	1	$ 12.000.000,00		$ 12.000.000,00

NRO. ITEMS FACTURADOS: 4

FORMA DE PAGO	IDENTIFICACION	VALOR
CxC # 1	Vence: 26/06/2026	$ 62.000.000,00

VALOR (en letras) : SESENTA Y DOS MILLONES DE PESOS

OBSERVACIONES

Persona jurídica y asimiladas, Régimen simple de tributación (O-47) y No responsable impuesto a las ventas
Factura a crédito, plazo hasta 26/06/2026.

TELECAFE LTDA.

Radicado número:
2026-EI-00002334
27/05/2026 03:00:03 PM **Folios** 26

Preparado	Aprobado	Contabilizado	Revisado

FIRMA Y SELLO

C.C. O NIT.

Sello de firma:

karPRtmBQKoCOF5l0pd0CBhviFIE2V1ry9YBHro5kNwDhjLurDOHGy45NreNLymRYegr8CL9yW06dfYgJ0KXlgj49YT+Fvqb1MXuSmTThX57YDzmoq6WtGlm
Ns0ihuC8iWjILXlb/BWJSYiHjmkSRH5rqSnMa97uvc1wKAkMKjXeI2wM9+FqTxRMR28AdKbCDMq6NQ4cbcE+hd5FaQnzCOgrnrf3PsmyUCNZA0A5fndPnXZs
6Sc+UbYi3axVnmg4fn+DaSwPrtq+fLhDyviM6DinLvUZQXP7wCOfbtxHRdzf89JYXERCK7lmj/N0uU0Lj0VHN/bl1NnGZl7UlbGoDw==

CUFE: 8f851f106703766abf32606c2764d1d31ab7ed138231d04b2ccb8a4d3b5a8945d54b9f1c0f6b94cb21079b61ae9da2ac

Fecha emisión: 2026-05-27 12:57:45 **Fecha validación DIAN:** 2026-05-27 12:57:50-05:00

Proveedor Tecnológico: NIT: 890930534 - Cadena S.A.

Resolución DIAN: 18764087944295 Prefijo: FVET Rango: 2001 al 4000 Vigencia: 16/01/2025 hasta 16/01/2

Manizales, abril 28 de 2026.

Doctora

LIZZETT PAOLA HINCAPIE OME

Supervisora Contrato N°038 DE 2026.

Coordinadora Área de Producción y Programación.

Ciudad.

Asunto: Informe de actividades - Contrato N° 038 DE 2026

TRAESCAR S.A.S, NIT. N° 900.684.963-7, en mi calidad de Contratista del Canal Telecafé Ltda., en cumplimiento del Contrato de PRESTACIÓN DE SERVICIOS N°038, a continuación, presento el informe N° 04 de actividades realizadas durante el periodo comprendido entre el 1 de mayo de 2026 al 31 de mayo de 2026.

1. INFORMACIÓN DEL CONTRATO

Contratista	TRAESCAR S.A.S
Número del Contrato de Prestación de Servicios	038
Objeto	SERVICIO DE TRANSPORTE PUBLICO TERRESTRE ESPECIAL CON CONDUCTOR PARA TELECAFE LTDA.
Plazo	5 MESES
Valor total del Contrato	$ 310.000.000
Valor del Periodo del Informe	$ 62.000.000
Fecha de inicio	FEBRERO 2 DE 2026
Fecha de terminación	JUNIO 30 DE 2026
Supervisor	**LIZZETT PAOLA HINCAPIE OME**

Dependencia	Coordinadora del Área de Producción y Programación.
Alcance del Objeto	El contratista de acuerdo con su idoneidad y oportunidad en la prestación de estos servicios brindará el apoyo en todas las acciones y procesos directamente relacionados con el objeto contractual y las otras que por ley deba cumplir dentro del marco legal laboral y de la seguridad social, así como de la normatividad del Ministerio de Transporte que le apliquen así: **CONDICIONES GENERALES** TIPOS DE VEHÍCULOS / CANTIDAD VEHÍCULOS CAMIONETA DOBLE CABINA 4X4 DE 5 PASAJEROS: 2 VEHÍCULOS TIPO "MICROBUS" PARA MÍNIMO 16 PASAJEROS: 1 VEHÍCULOS TIPO "MICROBUS" PARA MÍNIMO 15 PASAJEROS: 1 VEHÍCULO TIPO VAN PARA MÍNIMO 8 PASAJEROS: 1 • Los vehículos deben ser de color blanco, tener placas de servicio especial, y estar identificados con la marca TELECAFÉ LTDA. (con imanes o adhesivos en bómper trasero y delantero y sus laterales que deben tener un tamaño visible, cuyo diseño será suministrado por el Canal). • Garantizar disponibilidad de los vehículos relacionados en antecedencia, en los Departamentos de Caldas, Quindío y Risaralda, según requerimientos de la entidad.

	• Llevar a cabo todos y cada uno de los recorridos programados por el supervisor del contrato • Garantizar la disponibilidad inmediata de vehículos conforme a los requerimientos de la entidad. • Responder ante terceros por daños o accidentes ocurridos en ocasión de la prestación del servicio. • Disponer de conductores idóneos para la prestación del servicio, afiliados al sistema de seguridad social. • Cancelar todos los gastos que el servicio implique como: impuestos, valor de parqueaderos, multas de tránsito impuestos al vehículo, gasolina, peajes y mantenimiento de los vehículos en general. TELECAFÉ LTOA., no asumirá ningún gasto de mantenimiento, lubricantes, filtros, aceite, refrigerante, correas, llantas, etc. • Garantizar el reemplazo inmediato del conductor o de los vehículos, en caso de ser necesario • Asumir todos los gastos del conductor, incluidos los gastos de hotel y alimentación. . Cabe anotar que no existirá ningún tipo de vínculo o relación laboral ni contractual entre TELECAFÉ LTOA. y los conductores. • Mantener los vehículos en perfectas condiciones para el cumplimiento del objeto contractual, con el lleno de los requisitos exigidos por el Ministerio de Transporte.

	• Mantener al día y en óptimas condiciones el equipo de carretera, botiquín de primeros auxilios, documentos de los vehículos: seguro obligatorio vigente, certificación de la revisión técnico - mecánica, licencia del conductor e impuestos de rodamiento, póliza de responsabilidad civil extracontractual y demás documentación que la ley establezca para el caso. Todos los conductores y vehículos deben tener los correspondientes seguros vigentes que les aplique según la ley. ··8 Asignar por parte del contratista uh ejecutivo de cuenta específico para el contrato que atienda permanentemente las solicitudes de TELECAFÉ LTOA. • Garantizar que el servicio prestado se realice en los sitios solicitados en el eje Cafetero (ya sea por carretera pavimentada o sin pavimentar), sin costos adicionales. • Informar por escrito a la Coordinación Administrativa, Coordinación de Tecnología e Innovación y/o a la Coordinación de Producción y Programación cualquier novedad o imprevisto, que se presente en los recorridos, inmediatamente o dentro de las veinticuatro (24) horas siguientes a la ocurrencia del hecho. • Allegar con la propuesta la hoja de vida del personal que estará al servicio de la entidad durante la ejecución del contrato, la cual debe contener como mínimo: Licencia de conducción que corresponda según el vehículo y experiencia en servicio de conducción de los vehículos requeridos. • Suplir las fallas de personal en un período máximo de dos (2) horas, teniendo en

	cuenta que dicho personal deberá contar con el mismo nivel de experiencia y requisitos exigidos para la persona a suplir. • Ajustarse a los cambios de horario de actividades que indique TELECAFÉ LTOA. • Los vehículos que serán utilizados para la ejecución del contrato deberán tener los impuestos pagos. De igual manera deben tener el SOAT vigente, estar asegurados contra todo riesgo, y tener certificado de emisión de gases vigente, si es del caso. • El personal de la empresa, deberá ser portador de las licencias de conducción que correspondan según el vehículo. • Se podrán tener vehículos por convenios de colaboración empresarial, con el objeto de posibilitar una eficiente racionalización en el usó del equipo automotor y la mejor prestación del servicio; las empresas de esta modalidad podrán realizar convenios de colaboración empresarial bajo las figuras del consorcio, unión temporal, o asociación entre empresas. Para este caso la responsabilidad estará exclusivamente en la empresa de transporte contratista de TELECAFÉ LTDA. COMPROMISO CON LA EFICIENCIA ENERGÉTICA Y EL DESEMPEÑO AMBIENTAL En el marco del Sistema de Gestión de la Energía (SGEn) de TELECAFÉ LTOA., certificado bajo la norma ISO 50001:2018, el CONTRATISTA se obliga a dar cumplimiento a los siguientes criterios de

	desempeño energético durante la ejecución del contrato de transporte: • Los vehículos suministrados (camiones y camionetas) deben contar con motores eficientes. En caso de ser vehículos de combustión interna, deberán cumplir con estándares de bajas emisiones (Normas Euro). Se priorizará, cuando la operatividad lo permita, el uso de vehículos eléctricos (VE) o híbridos enchufables (PHEV). • Los automotores deben estar equipados con sistemas que faciliten una conducción eficiente (eco-driving). • El CONTRATISTA debe asegurar que el tamaño y la capacidad de carga de los vehículos sean los adecuados para las necesidades específicas de cada desplazamiento, evitando el sobreconsumo de combustible derivado de la subutilización o el uso de vehículos sobredimensionados. • La prestación del servicio y la idoneidad de los vehículos están sujetos a la aprobación técnica previa del Líder del Sistema de Gestión de la Energía (SGEn), mediante ef diligenciamiento del formato "VERIFICACIÓN DE CRITERIOS ESPECÍFICOS PARA LA ADQUISICIÓN Y/O ALQUILER DE EQUIPOS Y SERVICIOS". El incumplimiento de estos criterios técnicos podrá ser causal de devolución de la solicitud de servicio o de las acciones contractuales a que haya lugar. • El CONTRATISTA deberá presentar reporte mensual para la Medición de Huella de Carbono, como insumo vital para el

	cálculo de la Huella de Carbono institucional de TELECAFÉ • El CONTRATISTA deberá diligenciar en su totalidad' el documento técnico en formato XLSX denominado "Combustión Fósil Tercerizada" (o el que la entidad suministre adjunto al contrato vía correo electrónico a gestionenergetica@telecafe.tv), el reporte debe incluir, entre otros datos, el tipo de combustible (diésel/gasolina), cantidad consumida (galones), kilómetros recorridos y rendimientos de cada vehículo asignado al servicio durante el periodo reportado y deberá ser enviado junto con las evidencias de soporte (tickets de combustible) dentro de los primeros diez (1O) días calendario de cada mes, reportando la información correspondiente al mes inmediatamente anterior.

2. ACTIVIDADES REALIZADAS:

A continuación, presentamos un resumen de las actividades realizadas por cada vehículo, así mismo, se adjunta al informe las planillas de recorridos con las firmas de aceptación por parte del funcionario encargado, de la misma manera se anexa, formato diligenciado.

CAMIIONETA NISSAN FRONTIER MANIZALES GTV698
Mayo 2,4,5,6,7, 11, 12,16,19,25,27 servicios urbanos
Mayo 8 transporte Pereira y armenia
Mayo 13 Pereira Manizales, Manizales Pereira Manizales .
Mayo 14 Manizales Pereira Armenia Manizales

Mayo 20 Pereira Armenia Manizales
Mayo 21 Manizales
Mayo 22 Pereira Manizales.
Mayo 26 Pereira Chinchiná

CAMIONETA MANIZALES FOTON GTV561
Mayo 1, 3, 4, 16 Manizales noticiero
Mayo 5 Manizales la , Aguadas, Manizales
Mayo 6 Manizales varios noticias,
Mayo 7 Manizales Risaralda , Anserma, , Guática, Belén , Manizales
Mayo 8 Manizales, mañana y café
Mayo 11 Manizales varios noticias noche
Mayo 12 Manizales Supia Ing. León
Mayo 13 Manizales Salamina, Marulanda Manizales
Mayo 14 Manizales varios Pereira Aeropuerto
Mayo 15 Manizales noticias peajes
Mayo 18 Manizales Pensilvania
Mayo 19 Pensilvania Manizales
Mayo 20 Manizales varios loteria
Mayo 21 Manizales La Tebaida
Mayo 22 Manizales Armenia el castillo Manizales
Mayo 24 Manizales noticiero
Mayo 25 Manizales noticias noche
Mayo 26 Manizales la Virginia, Apia, La Celia La Virginia Manizales
Mayo 27 Manizales Educal

MICROBUS MANIZALES RENAULT MASTER EQW953
Mayo 4 ,6,9,11,12,14,19,22 Manizales Area Metropolitana
Mayo 5,8 Manizales Noticiero

Mayo 7 Manizales Salamina Manizales
Mayo 13 Manizales Marsella
Mayo 15 Manizales, Pereira Gerencia
Mayo 17 Manizales Area metropolitan
Mayo 20 Manizales Chinchiná, Manizales
Mayo 21 Manizales Chinchiná, Manizales
Mayo 24 Manizales Filandia
Mayo 25 Filandia Salento

MICROBUS RENAULT PEREIRA EYY022
Mayo 1,2,4,5,6,7,8,12,13,14,15,16,17,19,20,21,22,23,24,26,27, Disponible Pereira.
Mayo 10, Disponible La Virginia, Pereira
Mayo 11, Disponible Calarcá, Pereira
Mayo 25 Disponible Pereira Manizales

CAMIONETA VAN DFSK ARMENIA GTU 789
Mayo 2, Misa, Quimbaya
Mayo 4 Hotel Armenia
Mayo 5 Lotería del Quindio Teatro Azul, Uniquindio
Mayo 6 Uniquindio, Calarca, Uniquindio, Alcalá Armenia
Mayo 7 Barrio Nuevo Armenia
Mayo 8 Fundadores, Conjunto Betania.

Mayo 9 Misa
Mayo 11 Parque cuere, Circasia, calle 11 carrera 13, La Patria
Mayo 12 Civeles, Malibú, Quebrada Negra
.Mayo 13 Manizales
Mayo 14 Concejo, biblioteca Cofenalco
Mayo 14 sonarte
Mayo 15 Calarcá, Comunicaciones, calarca.
Mayo 16 Misa
Mayo 17 Filandia
Mayo 19 Comando policía , Calarcá
Mayo 20 Comando Policia, uniquindio
Mayo 21 Oro negro, Artes Plásticas
Mayo 22 Cárcel de la 50, la CRQ, centro convenciones
Mayo 23 Misa
Mayo 24, Miraflores
Mayo 25, Alcaldía, miraflores, parque sucre, estadio
Mayo 26, Comando policía, Laureles.

GTU-789

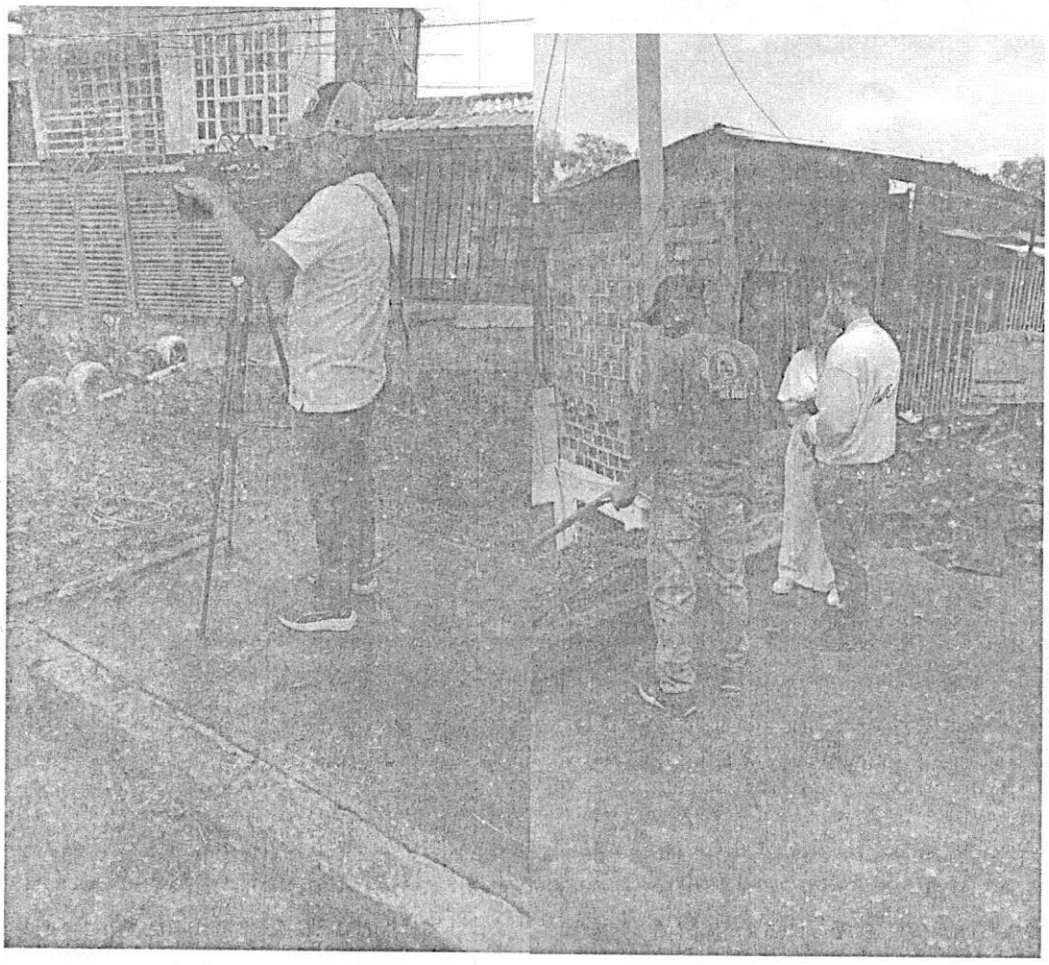



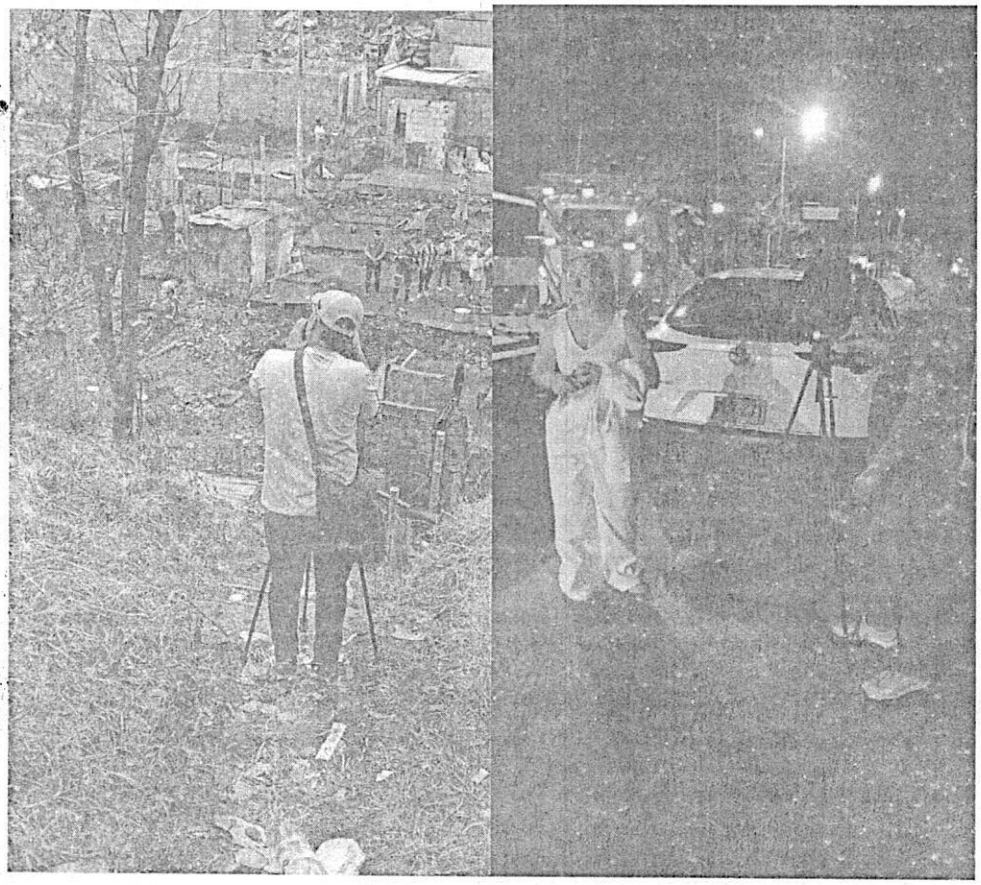

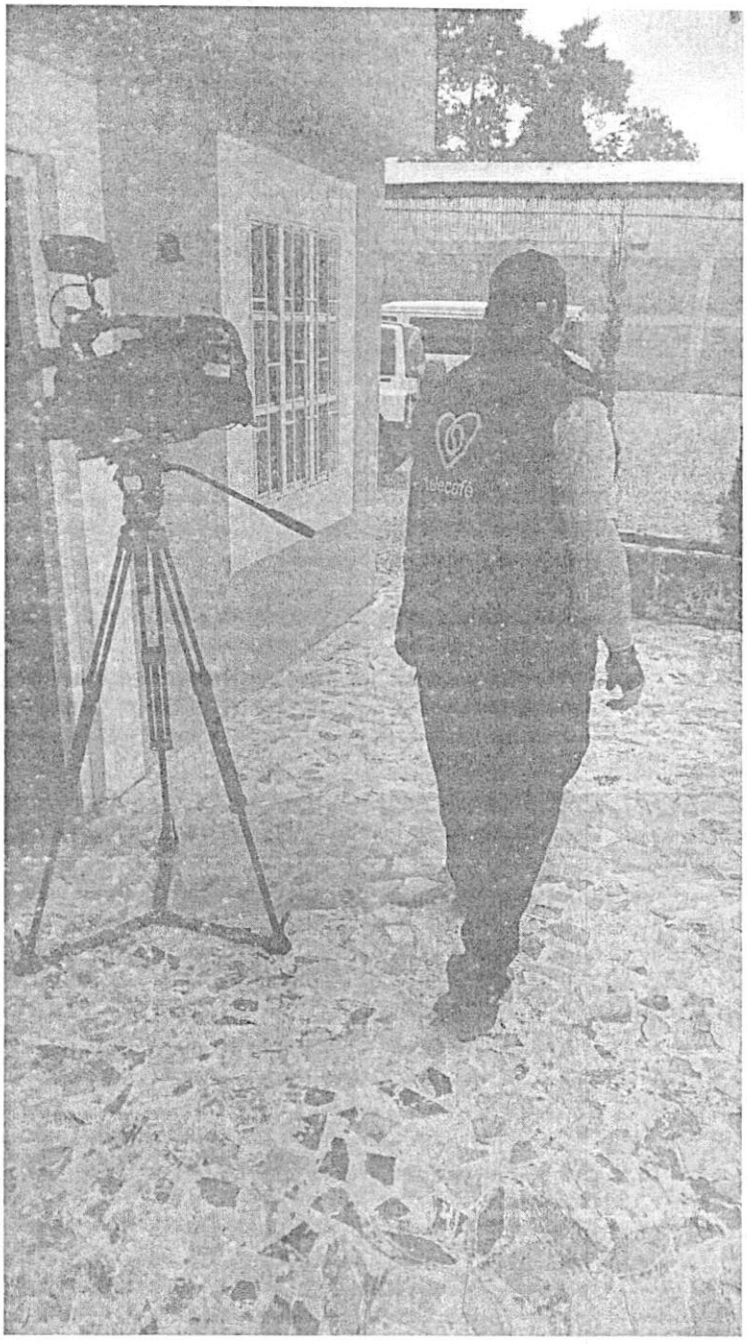
telecafé

EQW-953


Timemark
Foto 100% Real
TURISMO
18:54
07 de may 2026
Jue
Parque Bolívar Salamina - Caldas, Calle Real, Salamina, Caldas
Código de Foto: YHRPCMT4DEDGCT
EQW 953
© YHRPCMT4DEDGCT Timemark Verified


Timemark
06:39
07 de may 2026
due


7058
EOW 953
15:12
12 de may 2026
Mar
Cl. 15 # 4A-15, Chinchiná, Caldas
Código de Foto: 1L6EY8T1TRH4BC
Timemark
Camera
1L6EY8T1TRH4BC Timemark Certified

CAMIONETAS MANIZALES






Timemark
Foto 100% Real
GTV-561
© YTH91GY2R164BU Timemark Verified
07:24
19 de may 2026
Mar
Plaza Principal Pensilvania Caldas, Cl. 4 #62 a 6-86, Pensilvania, Caldas
Código de Foto: YTH91GY2R164BU


Timemark
Foto 100% Real
11:25
12 de may 2026
Mar
Supía-Caramanta, Supía, Caldas


Timemark
Foto 100% Real
11:53
13 de may 2026
Mié
Cra. 5 # 4-32, Marulanda, Caldas

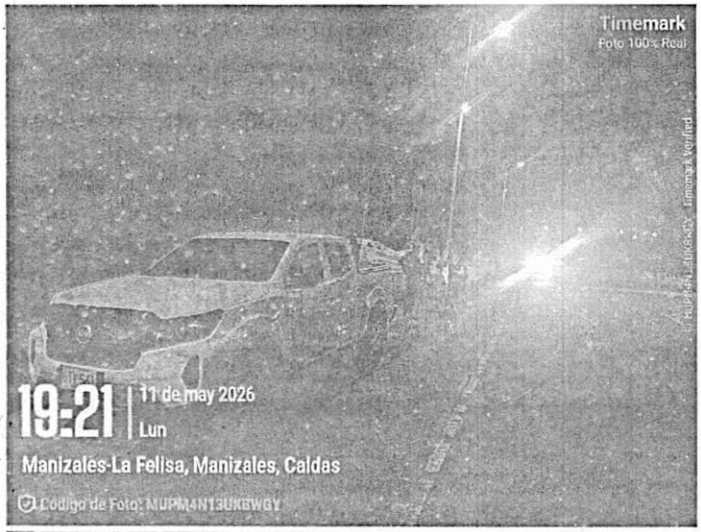
Timemark
Foto 100% Real
19:21
11 de may 2026
Lun
Manizales-La Felisa, Manizales, Caldas
Código de Foto: MUPM4N13UKEWGY

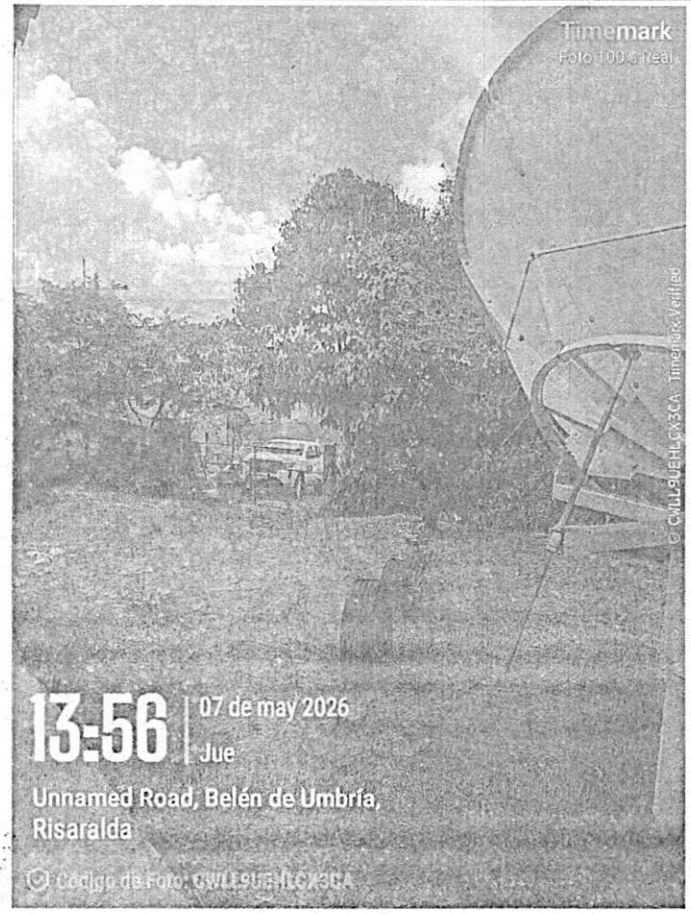
Timemark
13:56
07 de may 2026
Jue
Unnamed Road, Belén de Umbría, Risaralda


11:46
05 de may 2026
Mar
Cl. 2 # 2-1, Aguadas, Caldas
Código de Foto: 2GDL1Y3HUW4D33

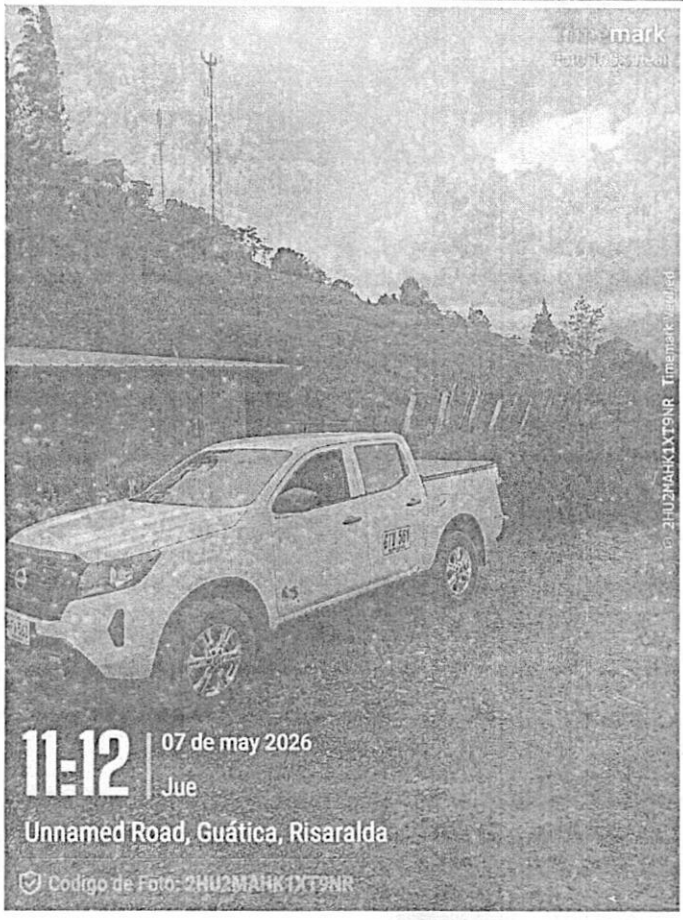
11:12
07 de may 2026
Jue
Unnamed Road, Guática, Risaralda
Código de Foto: 2HU2MAHK1XT9NR

VEHICULO PEREIRA

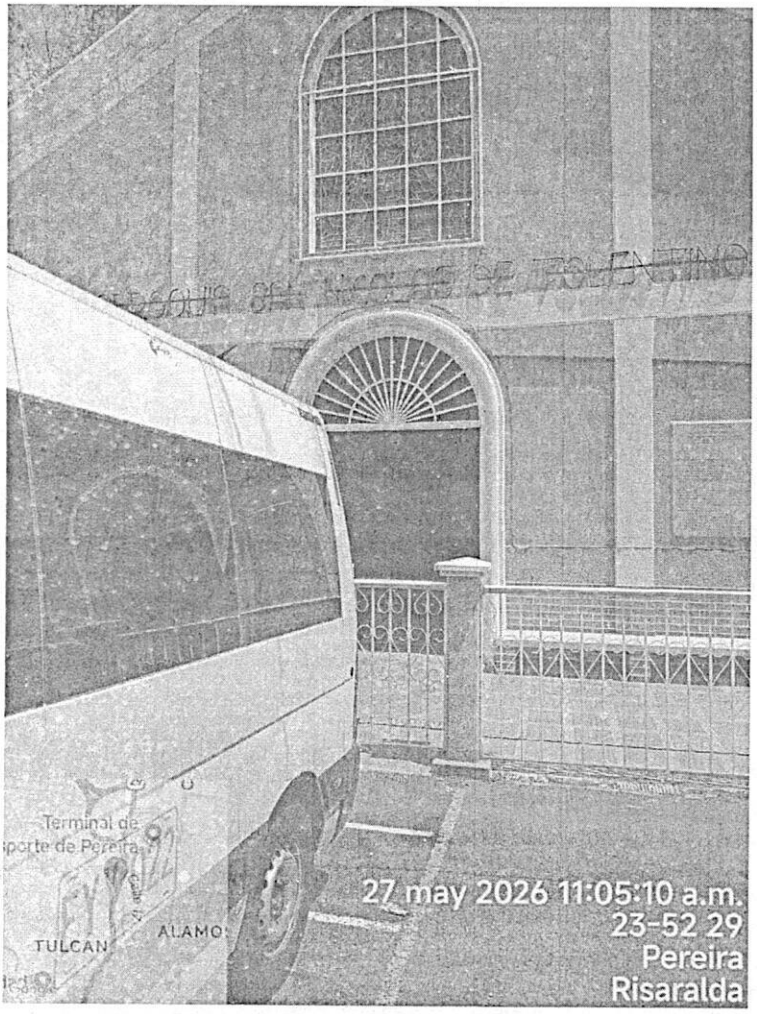

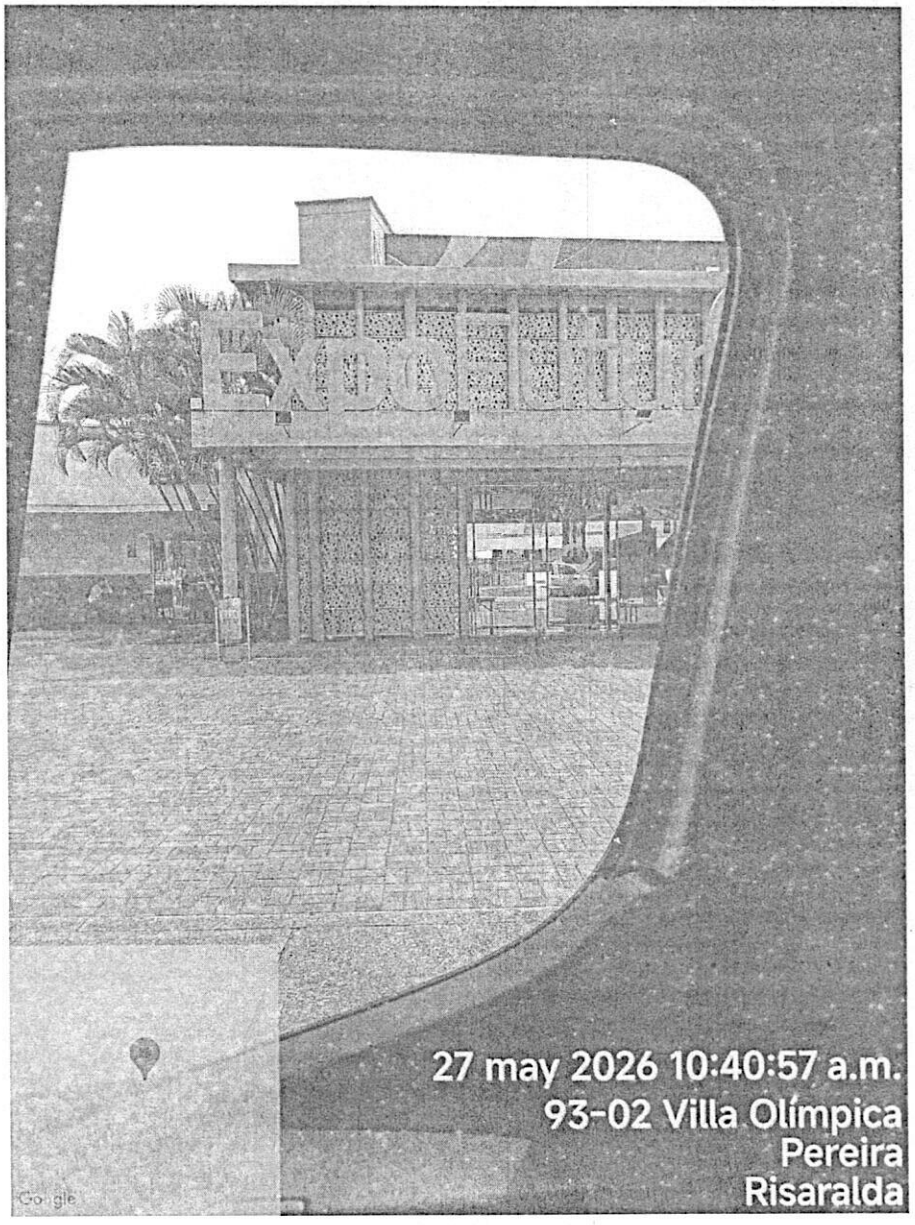
27 may 2026 10:40:57 a.m.
93-02 Villa Olímpica
Pereira
Risaralda
Google


Milagros I café
& restaurante, Espacio...
26 may 2026 10:52:22 a.m.
13-29 Calle 44
Dosquebradas
Risaralda

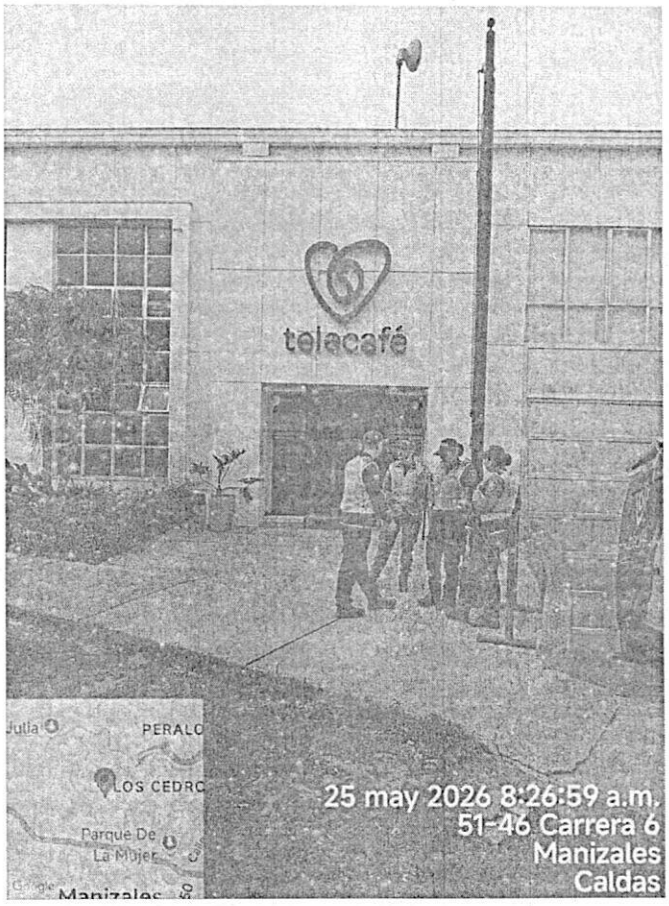
telecafé
PERALO
LOS CEDRO
Parque De
La Mujer
Manizales
25 may 2026 8:26:59 a.m.
51-46 Carrera 6
Manizales
Caldas

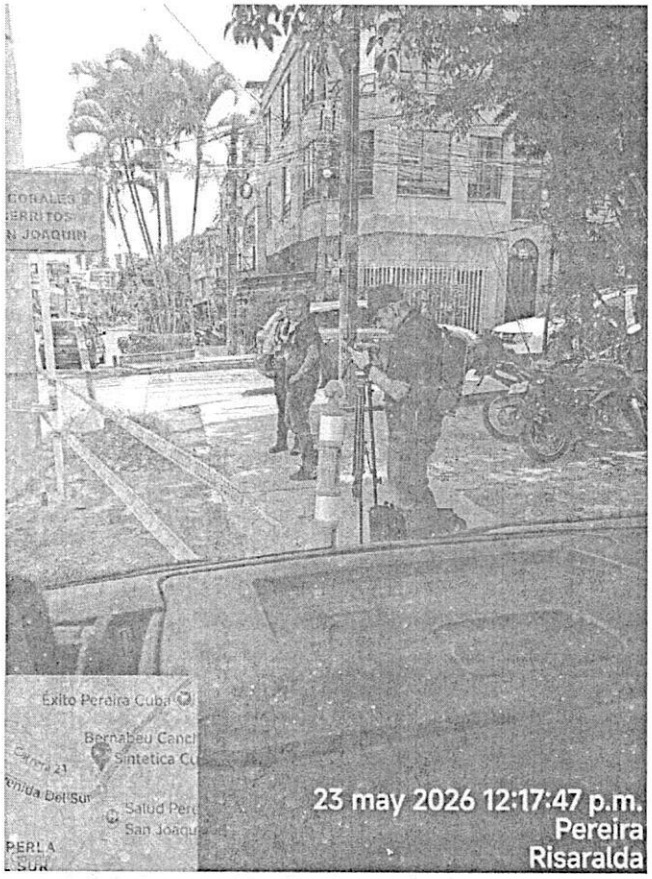

Para el mes de mayo no se presentó ningún tipo de novedad.

Sin otro particular por el momento, y confirmando nuestro compromiso con la seguridad de nuestras operaciones de transporte, le saluda.

Atentamente.

LUZ ADRIANA FONSECA GIRALDO

Gerente

Traescar

PLANILLA UNICA DE CONTROL TRAESCAR S.A.S

NOMBRE CONDUCTOR	Carlos A Perez	EMPRESA CONTRATANTE:		TELECAFE LTDA.	
CEDULA	16.054 264.	LICENCIA:		CATEGORIA:	C-2
NOMBRE PROPIETARIO DEL VEHICULO	Dora Giraldo	FIRMA DEL CONDUCTOR:	CAP.		
CEDULA O NIT	24. 319 580	PLACA:	EQW 953	#INTERNO:	7058

FECHA DE INICIO	RECORRIDO	FECHA FINAL	HORA INICIO	HORA FINAL	RUTA	NOMBRE DE FUNCIONARIO	FIRMA
04-05 26	Mzles area Metropolitano	04-05-26	8-am	4 PM.	Mzles Mzles.		
05-05 26	Mzles. Noticiero.	09-05 26	8:am.	5 PM	Mzles Mzles		
06-05 26	Mzles area Metropolitano.	06-05 26	730:a	530 PM	Mzles Mzles.		
07 05 26	Mzles. Salamina. Mzles.	07-05 26	4.am.	10 PM.	Mzles Salamina		
08 0526	Mzles Noticiero	08-05 26	8.am	4 PM	Mzles Mzles		
09 0526	Mzles area Metropolitana	09-05 26	1:30 PM	4 PM.	Mzles Mzles		
10 05 26	Mzles. area Metropolitana	11-03-26	730am	2 PM.	Mzles.		
12-05 26	Mzles area Metpolitana	12-03-26	730am	5 PM.	Mzles		
13-05 26	Mzles Marsella.	13-05-26	5am	10 PM	Mzles Marsella		
14:05 26	Mzles area Metropolitana	14-05 26	8.am	5 PM			
15:05 26	Mzles Pereira Gerencia.	15.05 26	5am.		Mzles Pereira		

Traescar

PLANILLA UNICA DE CONTROL TRAESCAR S.A.S

NOMBRE CONDUCTOR	Carlos A Perez	EMPRESA CONTRATANTE:		TELECAFE LTDA.	
CEDULA	16.054 264.	LICENCIA:	30-06-27.	CATEGORIA:	C-2
NOMBRE PROPIETARIO DEL VEHICULO	Doro Giraldo.O	FIRMA DEL CONDUCTOR:			
CEDULA O NIT	24.319580	PLACA:	EQW 953	INTERNO:	7058.

FECHA DE INICIO	RECORRIDO	FECHA FINAL	HORA INICIO	HORA FINAL	RUTA	NOMBRE DE FUNCIONARIO	FIRMA
17-05 26	Mzles Area Metropolitano	17-05 26	10 AM	3 PM			
18.05 26	No Labores.	18.05.26	5.am.	6.PM			
19-05.26	Mzles Area Metropolitano	19-05-26	8.am	5 PM.			
20.05.26	Mzles chinchina Mzles	20-05.26	8.am	5 PM.			
21-05-26	Mzles Chinchina Mzles	21-05 26	8.am	5 PM.			
22-05-26	Mzles area Metropolitana	22-05.26	8.am	5 PM			
23-05.26	No Labores						
24-05-26	Mzles Filandia	24-05.26	8.am	7 PM.			
25.05.26	Filandia Salento	25-05.26	7.am.	9:30 PM			

Powered by CamScanner

Traescar

PLANILLA UNICA DE CONTROL TRAESCAR S.A.S

NOMBRE CONDUCTOR	José Uriel Cato	EMPRESA CONTRATANTE	Tela cafe		
CEDULA	18490878	LICENCIA	18490878	CATEGORIA	C2
NOMBRE PROPIETARIO DEL VEHICULO	DANIEL LONDONO	FIRMA DEL CONDUCTOR	[signature]		
PLACA	75667317	PLACA	GTO 389	P. INTERNO	E 008

FECHA DE PAGO	AL CONTADO	FECHA FINAL	HORA INICIO	HORA FINAL	RUTA	NOMBRE DE FUNCIONARIO	FIRMA
30.4.2026	Cafeteria		9 am	11 30 pm		Wilman	[signature]
30.4.2026	Mocagua		12 am			Gordillo	[signature]
30.4.2026	U. Quindio		2.40 pm	7 pm		Yeison	[signature]
30.4.2026	U. Quindio		2.40 pm	4.20 pm		Yeison	[signature]
2.5.2026	misa		6 am	8 am		neyo	[signature]
2.5.2026	Quinbaya		8 am	12 am		Yeison	[signature]
4.5.2026	Hotel Armenia		8.30 am			adriana	[signature]
4.5.2026	centro Confeciones		10 am	1.30 am		andrea	Andrea [signature]
4.5.2026	Camara de Comercio		10.30 am	11 am		andrea	Andrea [signature]
4.5.2026	Estadio Centenario		5 pm	7 pm		Natali	[signature]
4.5.2026	La Fachada		7 pm	8 pm		Natali	[signature]
5.5.2026	Loteria Quindio		8 am	11 am		Wilman	[signature]
5.5.2026	teatro Azul		2 pm	3 pm		Yeison	[signature]

Traescar

PLANILLA UNICA DE CONTROL TRAESCAR S.A.S.

NOMBRE CONDUCTOR	Jose Vaes Couto	EMPRESA CONTRATANTE	tele cafe		
CEDULA	18490878	LICENCIA	18490878	CATEGORIA	
NOMBRE PROPIETARIO DEL VEHICULO	Daniel Londoño	FIRMA DEL CONDUCTOR			
CEDULA O NIT	7506737	PLACA	GFU 789	INTERNO	E 008

FECHA DE INICIO	RECORRIDO	FECHA FINAL	HORA INICIO	HORA FINAL	RUTA	NOMBRE DE FUNCIONARIO	
5-5-2026	uni Quindio		2pm	4pm		erica	[signature]
6-5-2026	uni Quindio		8.am	10am		Cristian	[signature]
6-5-2026	calarca		8:30am	11am		Wulmar	[signature]
6-5-2026	uni Quindio		11am	12am		Wulmar	[signature]
6-5-2026	Alcaldra Armenia		2:00pm	2:30pm		Yeison	[signature]
7-5-2026	La tebaida		10am	12am		andrea	[signature]
7-5-2026	B nuevo armenia		4pm	8pm		Andrea	[signature]
8-5-2026	Fundadores flores		8am	10am		erica	[signature]
8-5-2026	conjunto BotANiKA		12am	1pm		andrea	[signature]
9-5-2026	misa		6am	8am		fiole	[signature]
11-5-2026	porque cuere		8am	9:30am		Erica	[signature]
11-5-2026	Cocalia		8:30am	11am		adriana	[signature]
11-5-2026	calle 11 carrera 13		2pm	4pm		Erica	

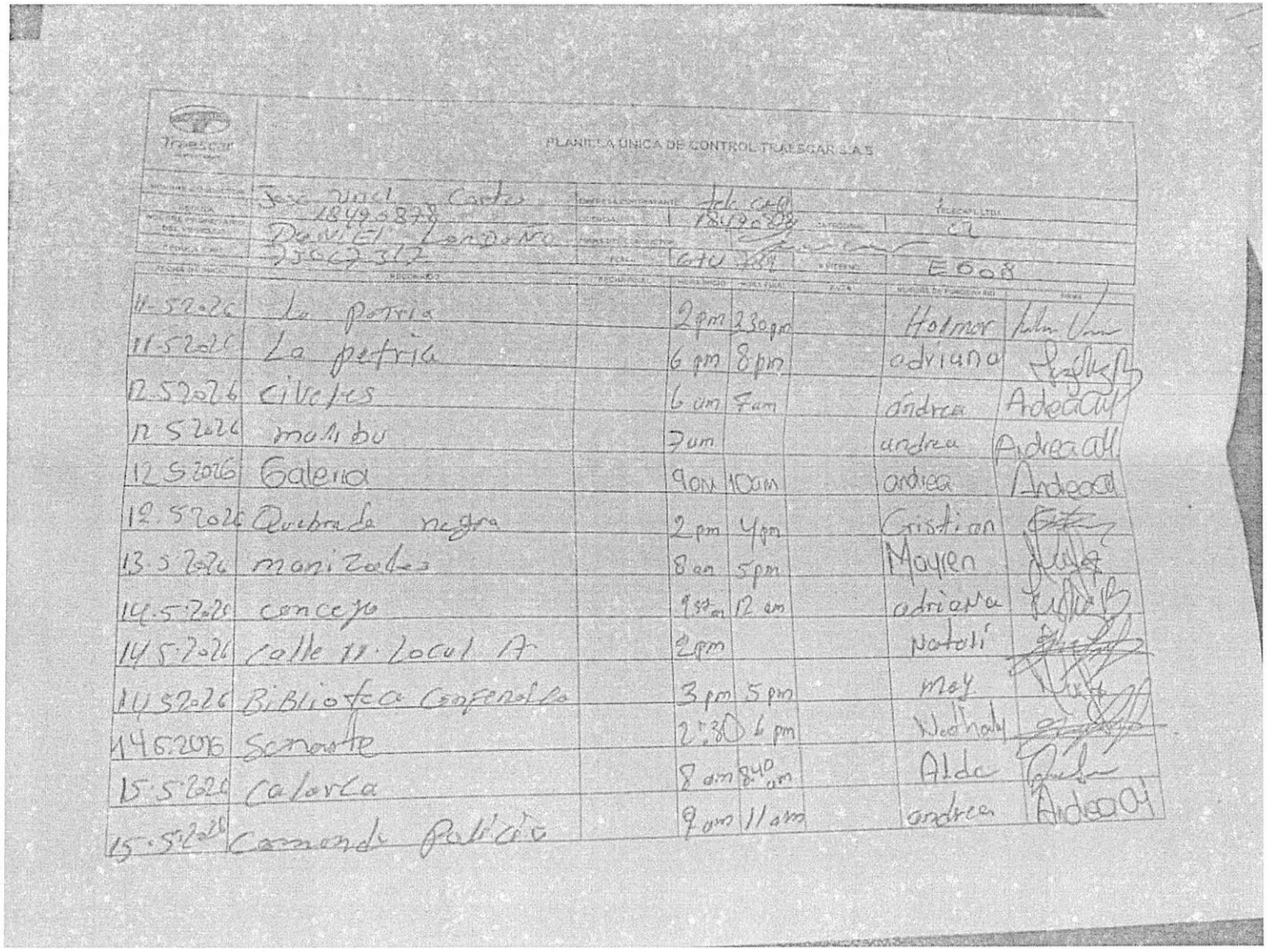

Traescar

PLANILLA UNICA DE CONTROL TRAESCAR S.A.S

Nombre de Conductor	José Uriel Cortes	Empresa Contratante	tele cafe
Cédula	18490878	Cédula	18490878
Nombre de Propietario del Vehículo	Daniel Londoño	Firma del Conductor	
Cédula Fiscal	75067312	Fecha	6 tu 7 84
Telecafe Ltda		Cartera	C2
Interno	E008		

Fecha de Inicio	Recorrido	Fecha Final	Hora Inicio	Hora Final	Ruta	Nombre de Funcionario	Firma
11-5-2026	La patria		2pm	3:30pm		Holmor	[illegible]
11-5-2026	La patria		6 pm	8pm		adriana	[illegible]
12-5-2026	Civeles		6 am	7am		andrea	Andrea [illegible]
12-5-2026	malibu		7am			andrea	Andrea [illegible]
12-5-2026	Galeria		9am	10am		andrea	Andrea [illegible]
12-5-2026	Quebrada negra		2 pm	4pm		Cristian	[illegible]
13-5-2026	manizales		8 am	5pm		Mayren	[illegible]
14-5-2026	concejo		9:30 am	12 am		adriana	[illegible]
14-5-2026	calle 11 Local A		2pm			Natali	[illegible]
14-5-2026	Biblioteca Confenalco		3 pm	5 pm		may	[illegible]
14-5-2026	Senaste		2:30	6 pm		Nathaly	[illegible]
15-5-2026	Calarca		8 am	8:40 am		Alda	[illegible]
15-5-2026	Comando Policía		9 am	11 am		andrea	Andrea [illegible]

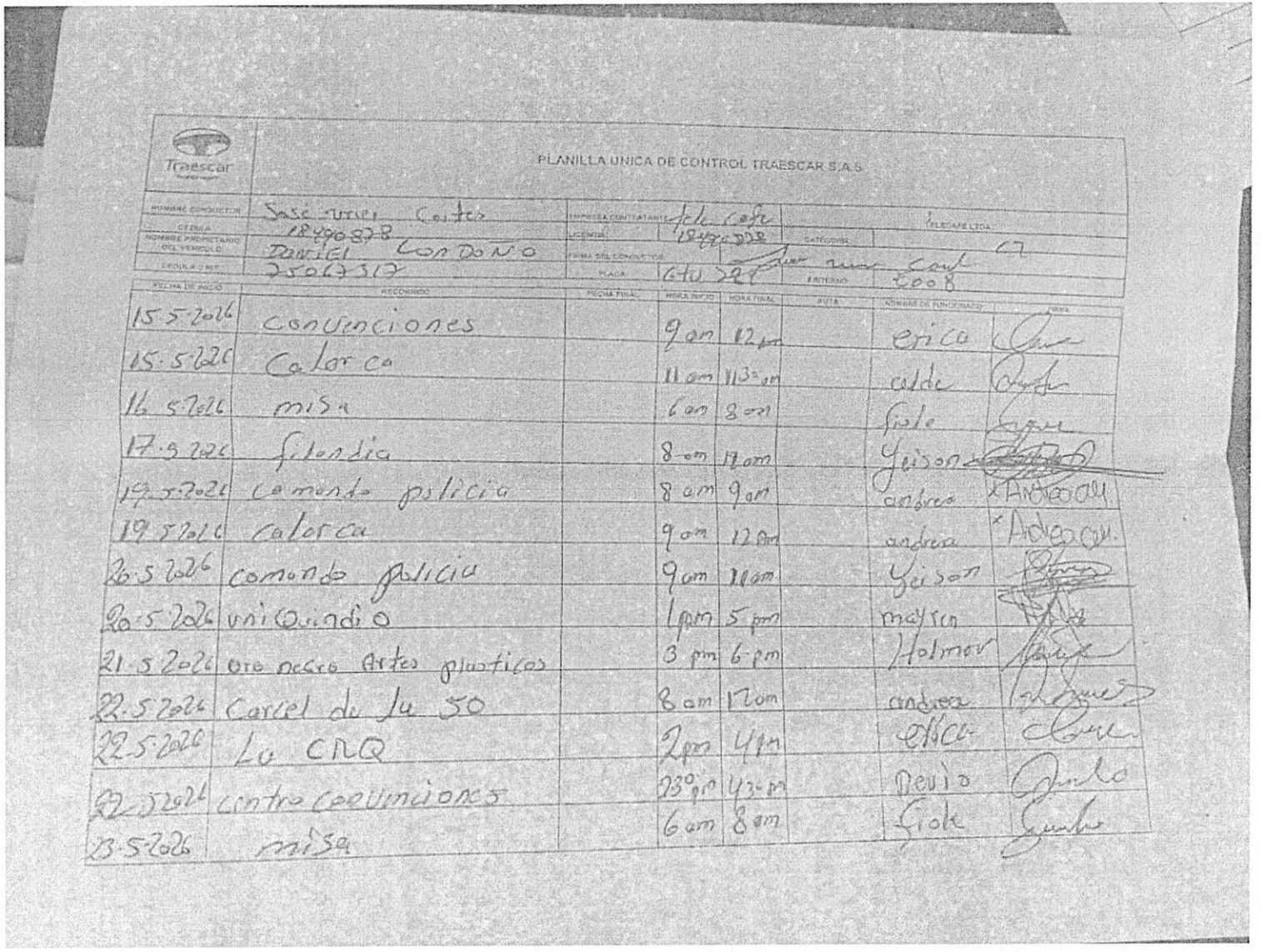

Traescar

PLANILLA UNICA DE CONTROL TRAESCAR S.A.S

NOMBRE CONDUCTOR	Jose Uriel Cortes	EMPRESA CONTRATANTE	Tele cafe		TELECAFE LTDA
CEDULA	18490878	LICENCIA	18490878	CATEGORIA	C2
NOMBRE PROPIETARIO DEL VEHICULO	Daniel Londono	FIRMA DEL CONDUCTOR	[signature]		
CEDULA O NIT	25067317	PLACA	GTU 284	ENTERNO	E008

FECHA DE INICIO	RECORRIDO	FECHA FINAL	HORA INICIO	HORA FINAL	RUTA	NOMBRE DE FUNCIONARIO	FIRMA
15.5.2026	convenciones		9 am	12 pm		erica	[signature]
15.5.2026	Calorca		11 am	11:30 am		alde	[signature]
16.5.2026	misa		6 am	8 am		fiole	[signature]
17.5.2026	filandia		8 am	12 am		Yeison	[signature]
19.5.2026	comando policia		8 am	9 am		andrea	x Andrea [illegible]
19.5.2026	calorca		9 am	12 pm		andrea	x Andrea [illegible]
20.5.2026	comando policia		9 am	11 am		Yeison	[signature]
20.5.2026	uniQuindio		1 pm	5 pm		mayren	[signature]
21.5.2026	oro negro Artes plasticos		3 pm	6 pm		Holmor	[signature]
22.5.2026	Carcel de la 50		8 am	12 am		andrea	[signature]
22.5.2026	La CRQ		2 pm	4 pm		erica	[signature]
22.5.2026	centro convenciones		2:30 pm	4:30 pm		Devio	[signature]
23.5.2026	misa		6 am	8 am		fiole	[signature]

Traescar

PLANILLA UNICA DE CONTROL TRAESCAR S.A.C.

[illegible]	José Daniel Cortes	[illegible]	[illegible]				
[illegible]	18490828	[illegible]	18490828				
[illegible]	DANIEL LONDONO	[illegible]	[illegible]				
[illegible]	7506230	[illegible]	[illegible]			5008	
[illegible]	[illegible]	[illegible]	[illegible]	[illegible]	[illegible]	[illegible]	[illegible]
24 5 2024	mira flores		9.40 am	12 am		Yeison	[illegible]
25 5 2024	alcaldia		9 am	9.30 am		adriana	[illegible]
25 5 2024	mira flores		9.30 am	11 am		adriana	[illegible]
25 5 2024	Porque sucre		2.30 pm	3.30 pm		Nathaly	[illegible]
25 5 2024	Estadio		6 pm	8 pm		andrea	Andreaca
26 5 2024	comando policia		8 am			andrea	Andreaca
26 5 2024	Lavieles		2 pm	5 pm		Holmer	Holmer [illegible]

Traescar
Avanti e seguro

PLANILLA UNICA DE CONTROL TRAESCAR S.A.S

NOMBRE CONDUCTOR	GANALIEL GIRALDO GRAJALES	EMPRESA CONTRATANTE:	LYONS	TELECAFE LTDA.	
CEDULA	75063620	LICENCIA:	75063620	CATEGORIA:	C2
NOMBRE PROPIETARIO DEL VEHICULO	AGUSTIN DUQUE CASTAÑEDA.	FIRMA DEL CONDUCTOR:			
CEDULA O NIT	10 5583 4027	PLACA:	GTV 561	# INTERNO:	4044.

FECHA DE INICIO	RECORRIDO	FECHA FINAL	HORA INICIO	HORA FINAL	RUTA	NOMBRE DE FUNCIONARIO	FIRMA
01-05-26	Hzls Noticiero	01-05-26	9:30	18:00	Hzls. Juan Esteban	Juan camilo	
03-05-26	Hzls Noticias.	03-05-26	10:30	12:30	Hzls Juan esteban	Juan camilo	
04-05-26	Hzls Noticias Varios.	04-05-26	10:00	18:00	Hzls Varios.	Juan Camilo	
05-05-26	Hzls. Lafelisa Aguadas- Hzls	05-05-26	7:30	18:00	Hzls Aguadas Hzls	Juan Camilo	
06-05-26	Hzls Varios. Noticias.	06-05-26	8:00	17:30	Hzls Varios	Juan Camilo	
07-05-26	Hzls Risaralda. Anserma. Guadica Belen Hzls	07-05-26	7:00	17:30	Hzls Belen	Juan Camilo	
08-05-26	Hzls Mañana y cafe	08-05-26	8:00	16:00	Hzls	Juan Camilo	
11-05-26	Hzls Varios Noticias Noche	11-05-26	7:30	20:00	Hzls Varios	Juan Camilo	
12-05-26	Hzls Supia. INC Leon	12-05-26	7:00	17:30	Hzls Supia	Juan Camilo	
13-05-26	Hzls. Salamina. Manizales	13-05-26	7:30	20:00	Hzls Manizales	Juan Camilo	
14-05-26	Hzls Varios. Pereira Aeropuerto Hzls	14-05-26	9:00	20:00	Hzls Pereira	Juan Camilo	
15-05-26	Hzls Varios Peajes Noticias	15-05-26	7:30	13:00	Hzls	Juan Camilo	
16-05-26	Hzls Noticias.	16-05-26	9:00	11:30	Hzls	Juan Camilo	

Traescar
Avanza seguro

PLANILLA UNICA DE CONTROL TRAESCAR S.A.S

NOMBRE CONDUCTOR	GANALIL GIRALDO GRAJALES	EMPRESA CONTRATANTE:	LIONS.	TELECAFE LTDA.	
CEDULA	75063620	LICENCIA:	C2 75063620	CATEGORIA:	C2.
NOMBRE PROPIETARIO DEL VEHICULO	AGUSTIN DUQUE Castañeda	FIRMA DEL CONDUCTOR:			
CEDULA O NIT	10538342 7	PLACA:	GTU 561	# INTERNO:	4044

FECHA DE INICIO	RECORRIDO	FECHA FINAL	HORA INICIO	HORA FINAL	RUTA	NOMBRE DE FUNCIONARIO	FIRMA
18-05-26	M2/S Pensilvania	18-05-26	15:00	20:30	M2/S Pensilvania	Juan Camilo	
19-05-26	Pensilvania. - M2/S	19-05-26	7:00	17:00	Pensilvania M2/S	Juan Camilo	
20-05-26	M2/S Varios Lotería	20-05-26	10:00	23:50	M2/S Lotería	Juan camilo	
21-05-26	M2/S - lotebaida M2/S	21-05-26	10:00	23:30	M2/S Tebaida	Juan camilo	
22-05-26	M2/S - armenia el castillo - M2/S	22-05-26	7:00	17:30	M2/S armenia	Juan camilo	
23-05-26	M2/S - Noticiero	24-05-26	10:30	13:00	M2/S	Juan Camilo	
25-05-26	M2/S - Noticias Noche	25-05-26	8:00	20:00	M2/S Noticias	Juan Camilo	
26-05-26	M2/S Apia La celia La virginia M2/S	26-05-26	7:00	17:30	M2/S celia	Juan camilo	
27-05-26	M2/S Educal	27-05-26	7:00			Juan Camilo	

Powered by CamScanner

Traescar

PLANILLA UNICA DE CONTROL TRAESCAR S.A.S

NOMBRE CONDUCTOR	Jorge Iván Gomez P.	EMPRESA CONTRATANTE:	Traescal.	TELECAFE LTDA.	
CEDULA	75094317.	LICENCIA:	#8094317	CATEGORIA:	2C2.
NOMBRE PROPIETARIO DEL VEHICULO	Agustin duque	FIRMA DEL CONDUCTOR:	Jorge Iván Gomez P.		
CEDULA O NIT	1053834027	PLACA:	LTU 698	# INTERNO:	4052

FECHA DE INICIO	RECORRIDO	FECHA FINAL	HORA INICIO	HORA FINAL	RUTA	NOMBRE DE FUNCIONARIO	FIRMA
01-05.26.	Dia no trabajado.						
02.05.26.	Urbano con el ingeniero.	10:Am 02-05 26	10 Am.	1 Pm	Pereira.	Andres felipe.	
03 05.26.	Dia no trabajado						
04.05.26.	transporte urbano.	8 Am. 04-05.26.	8 Am.	5 Pm.	Urbano.	truki d.	
05.05 26	transporte urbano	05.05 26	8 Am.	5. Pm	Urbano	noticiero	
06 05.26.	transporte Urbano Pereira.	06-05 26	8 AM	4 pm	Urbano	Noticiero Vanessa.	
07 05 26	transporte Urbano	07-05 26	8 Am	5 30	Urbano.	Noticiero	
08 05 26	transporte Pereira y armenia	07.05.26	5 Am	9 Pm	Pereira Armenia	Noticiero	
09 05.26.	Dia no trabajado						
10 05.26	Dia no trabajado						
11 05 26.	transporte Urbano	11-05 26	7:30 Am	5. Pm.	transp. Urbano	Noticiero	
12.05.26	transporte Urbano	12 05 26	7:30	6 PM	transporte urbano	Noticiero	
13 05 26	transporte pereira manizales manizales pereira. manizales	13 05.26	5 Am.	9 Pm.	Pereira manizale	Vice ministra de las tic	

Powered by CamScanner

Traescar
Avanza seguro

PLANILLA UNICA DE CONTROL TRAESCAR S.A.S

NOMBRE CONDUCTOR	Jorge Luis Gomez	EMPRESA CONTRATANTE:	Traescal	TELECAFE LTDA.	
CEDULA		LICENCIA:	5094317	CATEGORIA:	C2
NOMBRE PROPIETARIO DEL VEHICULO	Agustin Duque	FIRMA DEL CONDUCTOR:			
CEDULA O NIT	10538340277	PLACA:	GTU 698	# INTERNO:	4052

FECHA DE INICIO	RECORRIDO	FECHA FINAL	HORA INICIO	HORA FINAL	RUTA	NOMBRE DE FUNCIONARIO	FIRMA
14.05.26	manizales pereira Armenia	14-05 26	7:am	9 Pm	Pereira Armenia	leon buritica	
15.05 26	Urbano manizales	15 05 26	730 Am	5: Pm	Manizales	noticiero	
16 05 26	Urbanos	16 05 26	9 Am	5 Pm	Manizales	Noticiero	
19-05 26	Urbano manizales	19 05 26	11 Am	6 Pm	Manizales	Noticiero	
20 05 26	Pereira Armenia	20 05 26	7: Am	8 Pm	Pereira Armenia	Ingeniero	
21 05 26	Manizales	21 05 26	7: Am	5 Pm	Mles	Noticiero	
22.05 26	Peralia manizales	22 05 26	7.30	10 Pm	Pereira	Noticiero	

Powered by CamScanner

Traescar

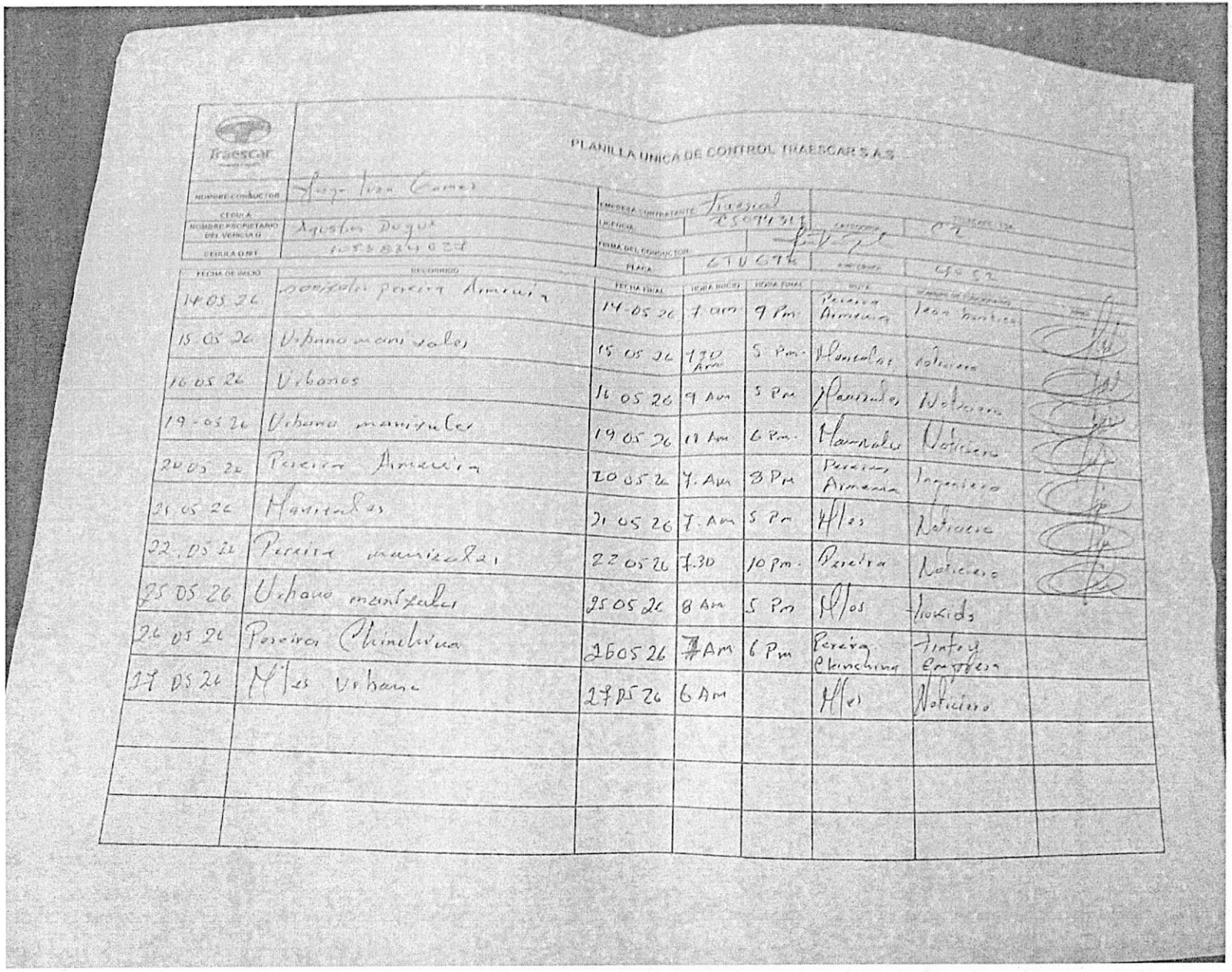

PLANILLA UNICA DE CONTROL TRAESCAR S.A.S.

NOMBRE CONDUCTOR	Jorge Iván Gomez	EMPRESA CONTRATANTE	Fiesal		
CEDULA		LICENCIA	C5094313	CATEGORIA	C2
NOMBRE PROPIETARIO DEL VEHICULO	Agustín Duque	FIRMA DEL CONDUCTOR	[signature]		
CEDULA O NIT	1053834027	PLACA	GTU 678	[illegible]	45 52

FECHA DE INICIO	RECORRIDO	FECHA FINAL	HORA INICIO	HORA FINAL	RUTA	NOMBRE DE CONDUCTORES	
14 05 26	manizales pereira Armenia	14-05 26	7 am	9 Pm	Pereira Armenia	Jean [illegible]	[signature]
15 05 26	Urbano manizales	15 05 26	7.30 Am	5 Pm	Manizales	Noticiero	[signature]
16 05 26	Urbanos	16 05 26	9 Am	5 Pm	Manizales	Noticiero	[signature]
19-05 26	Urbano manizales	19 05 26	11 Am	6 Pm	Manizales	Noticiero	[signature]
20 05 26	Pereira Armenia	20 05 26	7. Am	8 Pm	Pereira Armenia	Ingeniero	[signature]
21 05 26	Manizales	21 05 26	7. Am	5 Pm	Mles	Noticiero	[signature]
22. 05 26	Pereira manizales	22 05 26	7.30	10 Pm.	Pereira	Noticiero	[signature]
25 05 26	Urbano manizales	25 05 26	8 Am	5 Pm	Mles	Trovidos	
26 05 26	Pereira Chinchina	26 05 26	7 Am	6 Pm	Pereira Chinchina	Tinto y Empresa	
27 05 26	Mles Urbano	27 05 26	6 Am		Mles	Noticiero	

PLANILLA UNICA DE CONTROL TRAESCAR S.A.S

NOMBRE CONDUCTOR	Willmar Espinosa	EMPRESA CONTRATANTE:		TELECAFE LTDA	
CEDULA	16 219 727	LICENCIA:	16219727	CATEGORIA:	C2
NOMBRE PROPIETARIO DEL VEHICULO	Gostavo Franco	FIRMA DEL CONDUCTOR:			
CEDULA O NIT		PLACA:	EYX 022	INTERNO:	102

FECHA DE INICIO	RECORRIDO	FECHA FINAL	HORA INICIO	HORA FINAL	RUTA	NOMBRE DE FUNCIONARIO	FIRMA
01-05-26	Disponible - Pereira		8:00	1:00 PM		Manuel	
02-05-26	Disponible - Pereira		8:00	12:00		Manuel	
04-05-26	Disponible - Pereira		4:00 AM	4:50 PM		Camila	
05-05-26	Disponible - Pereira		7:00	4:30 PM		Alex	
06-05-26	Disponible - Pereira		4:00 AM	5:00 PM		Camila	
07-05-26	Disponible - Pereira		8:00	6:00 PM		Manuel	
08-05-26	Disponible - Pereira		4:00	11:00 AM		Camila	
09-05-26	Disponible - La Virginia		8:00	3:30		Manuel	
11-05-26	Disponible Pereira Calarca		4:00 AM	8:30 PM		Camila	
12-05-26	Disponible - Pereira		8:00	4:30		Camila	
13-05-26	Disponible - Pereira		4:00	7:00		Camila	
14-05-26	Disponible - Pereira		7:00	8:40 AM		Edinson Ortiz	
15-05-26	Disponible Pereira		4:00	1:00 AM		Juan David	

Powered by CamScanner

Traescar

PLANILLA UNICA DE CONTROL TRAESCAR S.A.S

NOMBRE CONDUCTOR	Willmar Espinosa	EMPRESA CONTRATANTE:		TELECAFE LTDA	
CEDULA	16 279 727	LICENCIA:	16279727	CATEGORIA:	C-2
NOMBRE PROPIETARIO DEL VEHICULO	Gustavo Franco	FIRMA DEL CONDUCTOR:			
CEDULA O NIT	10018843	PLACA:	EXY 022	# INTERNO	1022

FECHA DE INICIO	RECORRIDO	FECHA FINAL	HORA INICIO	HORA FINAL	RUTA	NOMBRE DE FUNCIONARIO	FIRMA
16-05-26	Disponible - pereira		9:00	2:00 pm		Manuel	x Manuel
17-05-26	Disponible - pereira		8:30	2:00 pm		Manuel	x Manuel
19-05-26	Disponible. - pereira		6:30	4:00 pm		Edison	x Edison Ortiz
20-05-26	Disponible - pereira		4:00 am	7:00 am		Camila	x Mg Camila Correa
21-05-26	Disponible - pereira		8:00	8:00 am		Camila	x Mg Camila Correa
22 05 26	Disponible - pereira		4:00	1:00 pm		camila	x Mg Camila Correa
23 05 26	Disponible - pereira		11:30	3:00 pm		Manuel	x
24 05 26	Disponible - pereira		1130	3:00 pm		Manuel	x
25-05-26	Disponible - Pereira AM Zales		4:00	530		Camila	x Mg Camila Correa
26-05-26	Disponible pereira		7:00	4:20		Alex	x
27 05 26	Disponible pereira		4:00			Camila	x Mg Camila Correa

Powered by CamScanner

Traescar
Avanza seguro
NIT: 900.684.963-7

Vigilado SuperTransporte

APORTES A LA SEGURIDAD SOCIAL Y PARAFISCALES

JHON JAMES ALVAREZ VALENCIA, en calidad de contador público Certifica que La Empresa **TRAESCAR S.A.S**, identificada con el Nit. 900.684.963-7, se encuentra a Paz y Salvo por concepto del pago de sus obligaciones con los sistemas de salud, riegos profesionales, pensiones, aportes a las Cajas de Compensación Familiar, Instituto Colombiano de Bienestar Familiar y Servicio Nacional de Aprendizaje de todo el personal que se encuentra laborando dentro de la misma y que así lo requiere durante los últimos seis (06) meses.

Lo anterior para dar cumplimiento a lo establecido en el artículo 50 de la ley 789 de 2002 y la ley 1150 de 2007.

La presente se expide a los veintiséis (26) días de mayo de Dos Mil Veintiséis (2026), en la ciudad de Manizales.

JHON JAMES ALVAREZ VALENCIA
Contador Publico
T.P 174962-T

LUZ ADRIANA FONSECA GIRALDO
Representante Legal
CC 30.358.276

Dirección: Carrera 19 B #52-41
Baja Leonora
Tel: (6) 8704858 Cel: 3207611916
Correo:operaciones@traescar.com
Manizales- Caldas

UNIDAD ADMINISTRATIVA ESPECIAL **JUNTA CENTRAL DE CONTADORES**

Certificado No:

C 5 A B A B Z B A 3 4 C A C B B

LA REPUBLICA DE COLOMBIA

MINISTERIO DE COMERCIO, INDUSTRIA Y TURISMO

UNIDAD ADMINISTRATIVA ESPECIAL

JUNTA CENTRAL DE CONTADORES

CERTIFICA A:
QUIEN INTERESE

Que el contador público **JHON JAMES ALVAREZ VALENCIA** identificado con CÉDULA DE CIUDADANÍA No 1053773672 de MANIZALES (CALDAS) Y Tarjeta Profesional No 174962-T SI tiene vigente su inscripción en la Junta Central de Contadores y desde la fecha de Inscripción.

NO REGISTRA ANTECEDENTES DISCIPLINARIOS * * *


REPUBLICA DE COLOMBIA
IDENTIFICACION PERSONAL
CEDULA DE CIUDADANIA
1.053.773.672
ALVAREZ VALENCIA
JHON JAMES


FECHA DE NACIMIENTO 26-ENE-1987
CHINCHINA
(CALDAS)
LUGAR DE NACIMIENTO
1.62
ESTATURA
O-
G.S. RH
M
SEXO
03-FEB-2005 MANIZALES
FECHA Y LUGAR DE EXPEDICION


JUNTA CENTRAL DE CONTADORES
TARJETA PROFESIONAL
DE CONTADOR PUBLICO
174962-T
JHON JAMES
ALVAREZ VALENCIA
C.C. 1053773672
RESOLUCION INSCRIPCION 037
UNIVERSIDAD DE MANIZALES
FECHA 06/02/2013
VICEPRESIDENTE
CARLOS ARTURO BERNAL CHAPARRO
186356


103390
Esta tarjeta es el único documento que lo acredita como CONTADOR PUBLICO de acuerdo con lo establecido en la ley 43 de 1990.
Agradecemos a quien encuentre esta tarjeta comunicarse al PBX 644 44 50 o devolverla a la UAE - Junta Central de Contadores a la calle 98 No. 9A - 21 Bogota D.C.

Banco Caja Social
Su banco amigo.

UNA EMPRESA DE FUNDACIÓN GRUPO SOCIAL

HACE CONSTAR:

Que el (los) cliente(s)

TRAESCAR SAS Identificado con NI 9006849637

Actualmente tiene(n) el producto Cuenta Corriente, radicado(a) en la oficina CHINCHINA, con las siguientes características:

Cuenta Corriente

Número:	21003478964
Fecha de apertura:	25 de Mayo de 2017
Condiciones de uso:	Individual, 1 firmas(s), 0 sello(s) húmedo(s) o de caucho, sin protector
Estado:	Cuenta activa

Esta constancia se expide con destino a QUIEN PUEDA INTERESAR, realizada en el Canal Digital de la ciudad de Bogotá, el día Miércoles, 27 de Mayo de 2026.

Cordialmente,

Vicepresidencia de Banca Masiva

VIGILADO SUPERINTENDENCIA FINANCIERA | Banco Caja Social DE COLOMBIA