



DEPARTAMENTO DE ANTIOQUIA
MUNICIPIO DE TOLEDO ANTIOQUIA

Nit: 890.981.367

Codigo DANE 211905819
Codigo postal 052050

PRESUPUESTO CCPET 2026

COMPROBANTE DE EGRESO

CE N° 00332

DOC. ASIGNADOS	
NUM_DOCUM	Fecha Doc.
000373	14/04/2026

Fecha de Expedición: 15/04/2026

Nit o Cedula: 811.034.938

Beneficiario: TRANSPORTES SOTRAYAR S.A

Concepto de este Egreso

PRESTACIÓN DE SERVICIOS DE TRANSPORTE ESCOLAR PARA LOS ESTUDIANTES DE LOS CORREGIMIENTOS EL VALLE, BUENAVISTA, VEREDAS ALEDAÑAS Y LOS PARAJES, EL MORRO, LA MARÍA, EL LIMÓN Y LOS PANTANOS(PARTE ALTA VEREDA MIRAFLORES) QUE REQUIEREN DESPLAZARSE A LA CABECERA MUNICIPAL A REALIZAR SUS ESTUDIOS DE EDUCACIÓN PREESCOLAR, BÁSICA PRIMARIA, BÁSICA SECUNDARIA Y MEDIA EN LA INSTITUCIÓN EDUCATIVA J.EMILIO VALDERRAMA DEL MUNICIPIO DE TOLEDO ANTIOQUÍA EN LA VIGENCIA 2026. SEGUN FACTURA NRO SOT 279.

5DB/5I ABl 44D/68f-1Af BC3D9D1f 81699

Rubro	Descripción	Valor Rubro
2.3.2.02.02.006	COMERCIO Y DISTRIBUCION; ALOJAMIENTO; SERVICIOS DE SUMINISTRO DE COMIDAS Y BEBIDAS; SERVICIOS DE TRANSPORTE; Y SERVICIOS DE DISTRIBUCION DE ELECTRICIDAD, GAS Y AGUA	36.038.504,00
CCPET01 - CPC V2.1 AC 64220	Servicios de transporte terrestre de pasajeros, diferente del transporte local y turístico de pasajeros	36.038.504,00
CCPET02 - UNIDAD EJECUTORA 16.0	ENTIDADES TERRITORIALES - ADMINISTRACION CENTRAL	36.038.504,00
CCPET05 - FUENTES DE FINANCIACIÓN 1.2.4.1.03	SGP-EDUCACION-CALIDAD POR MATRICULA OFICIAL	36.038.504,00
CCPET80 - LÍNEA ESTRATÉGICA LE2	BIENESTAR SOCIAL	36.038.504,00
CCPET81 - PRODUCTO DE INVERSIÓN 2201029	Servicio de apoyo a la permanencia con transporte escolar EDUCACION calidad, cobertura y fortalecimiento de la educacion inicial, preescolar, basica y media.	36.038.504,00
CCPET83 - ATRIBUTO EJECUCIÓN CON / SIN SITUACIÓN DE FONDOS C	Con Situación de Fondos	36.038.504,00
CCPET84 - ATRIBUTO DESTINACIÓN DE LA RENTA 120101	LEY 1176 27-12-2007 SGP-Educación-Calidad por matrícula oficial	36.038.504,00
CCPET85 - INDICADOR DE INVERSIÓN 220102900	Beneficiarios de transporte escolar	36.038.504,00
CCPET03 - CLASIFICADOR PROGRAMÁTICO DE LA INVERSIÓN PÚBLICA 2024058190029	Prestación del Servicio de Transporte escolar vigencia 2025 en el municipio de Toledo, Antioquia	36.038.504,00

Total de la Presente Orden

36.038.504,00

Total Retenciones

5.585.968,00

Total a Pagar

30.452.536,00

Valor en letras:

TREINTA MILLONES CUATROCIENTOS CINCUENTA Y DOS MIL QUINIENTOS TREINTA Y SEIS PESOS PESOS M/L
XXXXXXXXXXXXXXXXXXXXXXXXXXXX



Crr 10 #10-30 Parque Principal Conm y fax 8619020

E-mail: Alcaldía de toledo@toledo-antioquia.gov.co

Desarrollado por Sistemas Aries S.A.S. Reservados todos los derechos - 19_ce_toledo_CCPET.rdlc - Versión AriesNet
Impreso por: WILLIAM ALEXANDER CORTES , el día: sábado, 18 de abril de 2026 siendo las: 14:22:27



DEPARTAMENTO DE ANTIOQUIA
MUNICIPIO DE TOLEDO ANTIOQUIA

Página: 2 de: 2

Nit: 890.981.367

Codigo DANE 211905819
Codigo postal 052050

PRESUPUESTO CCPET 2026

Detalle de Movimiento de Bancos y Caja

Codigo	Detalle	Documento	Valor
70-4-1482-300492-2	CUENTA MAESTRA-SGP-EDUCACION	0000ND332	30.452.536,00

RETENCIONES

DESCRIPCIÓN	%	VALOR
TRANSPORTE DE PASAJEROS-Terrestre-	3,50	1.261.348,00
ESTAMPILLA PROHOSPITAL	1,00	360.385,00
ESTAMPILLA PROCULTURA	2,00	720.770,00
ESTAMPILLA PRO-ANCIANO	4,00	1.441.540,00
INDUSTRIA Y COMERCIO	1,00	360.385,00
TASA PRO-DEPORTE	2,00	720.770,00
ESTAMPILLA PARA LA JUSTICIA FAMILIAR	2,00	720.770,00

AlcaldeMunicipal

Secretario(a) de Hacienda

Firma del Interesado Nit / C.C.



Crr 10 #10-30 Parque Principal Conm y fax 8619020

E-mail: Alcaldía de toledo@toledo-antioquia.gov.co

MUNICIPIO DE TOLEDO MUTA : JHONNY ALBERTO MARIN MUÑETON

Autorizaciones de transferencias

Detalles de la transferencia

Cuenta Origen:

Cuenta de ahorros

SGP EDUCACIÒN

****4922

MUNICIPIO DE TOLEDO\CUENTA
MAESTRA CAMonto a debitar \$
30.452.536,00**Cuenta Destino:**

Producto de terceros

SOTRAYAR

****6699

Monto a acreditar \$
30.452.536,00**Monto \$****30.452.536,00****Información adicional de la transferencia**Costo de la \$ 0,00
transacción:Número SOT279
de
factura:CodigoDeEgreso: 580-
Mejoramiento
de la calidad

BPIN: 2024058190029

Autorizaciones de los usuarios

Errores en autorizaciones

IC-Banking / Copyright © 2026 Infocorp

MUNICIPIO DE TOLEDO MUTA : WILLIAM ALEXANDER CORTES

Transferencia

Confirmación de la transferencia

Cuenta Origen:

Cuenta de ahorros

SGP EDUCACIÓN

****4922

MUNICIPIO DE TOLEDO\CUENTA
MAESTRA CA

Monto a debitar \$
30.452.536,00

Cuenta Destino:

Producto de terceros

SOTRAYAR

****6699

Monto a acreditar \$
30.452.536,00

Monto \$

30.452.536,00

Información adicional de la transferencia

Costo de la \$ 0,00
transacción:

Número SOT279
de
factura:

CodigoDeEgreso: 580-
Mejoramiento
de la calidad

BPIN: 2024058190029

15/04/2026 - 05:08:21 p. m. | IP actual: 186.159.15.106

IC-Banking / Copyright © 2026 Infocorp



DEPARTAMENTO DE ANTIOQUIA
MUNICIPIO DE TOLEDO ANTIOQUIA

Nit: 890.981.367

PRESUPUESTO CCPET 2026

Codigo DANE 211905819
Codigo postal 052050

ORDEN DE PAGO

OP N° 00373

Fecha de Expedición: 14/04/2026

DOC. ASIGNADOS	
NUM_DOCUM	Fecha Doc.
000095	29/01/2026

Nit ó Cedula: 811.034.938

Beneficiario: TRANSPORTES SOTRAYAR S.A

Por Concepto de:

PRESTACIÓN DE SERVICIOS DE TRANSPORTE ESCOLAR PARA LOS ESTUDIANTES DE LOS CORREGIMIENTOS EL VALLE, BUENAVISTA, VEREDAS ALEDAÑAS Y LOS PARAJES, EL MORRO, LA MARÍA, EL LIMÓN Y LOS PANTANOS(PARTE ALTA VEREDA MIRAFLORES) QUE REQUIEREN DESPLAZARSE A LA CABECERA MUNICIPAL A REALIZAR SUS ESTUDIOS DE EDUCACIÓN PREESCOLAR, BÁSICA PRIMARIA, BÁSICA SECUNDARIA Y MEDIA EN LA INSTITUCIÓN EDUCATIVA J.EMILIO VALDERRAMA DEL MUNICIPIO DE TOLEDO ANTIOQUIA EN LA VIGENCIA 2026. SEGUN FACTURA NRO SOT 279.

1425F09FA801CEB05A824EF1F13C3E3F

Rubro	Descripción	Valor Rubro
2.3.2.02.02.006	COMERCIO Y DISTRIBUCION; ALOJAMIENTO; SERVICIOS DE SUMINISTRO DE COMIDAS Y BEBIDAS; SERVICIOS DE TRANSPORTE; Y SERVICIOS DE DISTRIBUCION DE ELECTRICIDAD, GAS Y AGUA	36.038.504,00
CCPET01 - CPC V2.1 AC 64220	Servicios de transporte terrestre de pasajeros, diferente del transporte local y turístico de pasajeros	36.038.504,00
CCPET02 - UNIDAD EJECUTORA 16,0	ENTIDADES TERRITORIALES - ADMINISTRACION CENTRAL	36.038.504,00
CCPET05 - FUENTES DE FINANCIACIÓN 1.2.4.1.03	SGP-EDUCACION-CALIDAD POR MATRICULA OFICIAL	36.038.504,00
CCPET80 - LÍNEA ESTRATÉGICA LE2	BIENESTAR SOCIAL	36.038.504,00
CCPET81 - PRODUCTO DE INVERSIÓN 2201029	Servicio de apoyo a la permanencia con transporte escolar EDUCACION calidad, cobertura y fortalecimiento de la educacion inicial, preescolar, basica y media.	36.038.504,00
CCPET83 - ATRIBUTO EJECUCIÓN CON / SIN SITUACIÓN DE FONDOS C	Con Situación de Fondos	36.038.504,00
CCPET84 - ATRIBUTO DESTINACIÓN DE LA RENTA 120101	LEY 1176 27-12-2007 SGP-Educación-Calidad por matrícula oficial	36.038.504,00
CCPET85 - INDICADOR DE INVERSIÓN 220102900	Beneficiarios de transporte escolar	36.038.504,00
CCPET03 - CLASIFICADOR PROGRAMÁTICO DE LA INVERSIÓN PÚBLICA 2024058190029	Prestación del Servicio de Transporte escolar vigencia 2025 en el municipio de Toledo, Antioquia	36.038.504,00

Valor en letras:

TREINTA Y SEIS MILLONES TREINTA Y OCHO MIL QUINIENTOS CUATRO PESOS M/L xxxxxxxxxxxxxxxxxxxxxxxxxxxxxxx



Crr 10 #10-30 Parque Principal Conm y fax 8619020

E-mail: Alcaldia de toledo@toledo-antioquia.gov.co



DEPARTAMENTO DE ANTIOQUIA
MUNICIPIO DE TOLEDO ANTIOQUIA

Nit: 890.981.367
PRESUPUESTO CCPET 2026

Página: 2 de: 2

Codigo DANE 211905819
Codigo postal 052050

RETENCIONES		
DESCRIPCIÓN	%	VALOR
TRANSPORTE DE PASAJEROS-Terrestre-	3,50	1.261.348,00
ESTAMPILLA PROHOSPITAL	1,00	360.385,00
ESTAMPILLA PROCULTURA	2,00	720.770,00
ESTAMPILLA PRO-ANCIANO	4,00	1.441.540,00
INDUSTRIA Y COMERCIO	1,00	360.385,00
TASA PRO-DEPORTE	2,00	720.770,00
ESTAMPILLA PARA LA JUSTICIA FAMILIAR	2,00	720.770,00

Total de la Presente Orden	Total Retenciones	Total a Pagar
36.038.504,00	5.585.968,00	30.452.536,00

Alcalde Municipal

Secretario(a) de Hacienda

Firma del Interesado Nit / C.C.



Crr 10 #10-30 Parque Principal Conm y fax 8619020

E-mail: Alcaldía de toledo@toledo-antioquia.gov.co

Desarrollado por Sistemas Aries S.A.S. Reservados todos los derechos - 19_op_toledo_CCPET.rdlc - Versión AriesNet
Impreso por: LEONARDO ALBERTO VASQUEZ CASTAÑEDA, el día: martes, 14 de abril de 2026 siendo las: 15:08:38

TRANSPORTES SOTRAYAR S.A.
Nit 811.034.938-1
CALLE 15 NRO 25-160 TAQ 114
Yarumal - Tel. (034) 3137973357
TRANSPORTESSOTRAYAR@GMAIL.COM



Factura electrónica de venta
No. SOT 279

Fecha 2026-04-13
Vendedor TRANSPORTES SOTRAYAR SA
Cliente MUNICIPIO DE TOLEDO
Nit / C.C. 890.981.367-5
Dirección No aplica

Descripción	Cant.	Vr. Total
PRESTAC SERVIC TRAN ESCOL 04 MAR AL 27 MARZO 2026	1.00	36,038,504.00
	IVA 0%	0.00
Total		36,038,504.00

Resumen Impuestos			
Tarifa		Vr. Base	Valor
0.00%		36,038,504.00	0.00

Forma de Pago	
Efectivo - Otros	36,038,504.00

A esta factura de venta aplican las normas relativas a la letra de cambio (artículo 5 Ley 1231 de 2008). Con esta el Comprador declara haber recibido real y materialmente las mercancías o prestación de servicios descritos en este título - Valor. **Número Autorización Electrónica 18764078409556 aprobado en 20240830 prefijo SOT desde el número 1 al 5000 Vigencia: 24 Meses**
No responsable de IVA - Actividad Económica 4921 Transporte de pasajeros Tarifa

CUFE: a8b991ddc2a6fa61d5a8326011eedd12be0179083ce5d2a9a6e05c24adca9efbb37a7ce8b2940729b2da36f749177036



**PLANILLA INTEGRADA AUTOLIQUIDACIÓN APORTES
COMPROBANTE DE PAGO**



DATOS GENERALES DEL APORTANTE		
TIPO IDENTIFICACIÓN:	NIT NÚMERO DE IDENTIFICACIÓN:	811034938
NOMBRE Ó RAZÓN SOCIAL:	YARUMAL DEPARTAMENTO:	TRANSPORTES SOTRAYAR SA
CIUDAD/MUNICIPIO:	CALLE 15 NRO 25-160 TELÉFONO:	ANTIOQUIA
DIRECCIÓN:	01-EMPLEADOR CLASE APORTANTE:	8874646
TIPO APORTANTE:	PRIVADA ACTIVIDAD ECONOMICA:	B-MENOS DE 200 COTIZANTES
TIPO EMPRESA:	ÚNICO	Transporte de pasajeros.
FORMA DE PRESENTACIÓN:	APORTANTE EXONERADO PAGO APORTES SALUD, SENA E ICBF (REFORMA TRIBUTARIA):	SI

DATOS GENERALES DE LA PLANILLA		
NÚMERO PLANILLA:	6015661161	TIPO DE PLANILLA:
PERIODO COTIZACIÓN:	MES: marzo	PERIODO COTIZACIÓN:
OTROS SUBSISTEMAS:	AÑO: 2026	SALUD:
DÍAS DE MORA:	0	
FECHA PAGO (aaaa/mm/dd):	2026/04/13	NÚMERO AUTORIZACIÓN:
		219832560

LIQUIDACIÓN GENERAL				
			TOTALES	
			COTIZANTES	TOTAL PAGADO
PENSIÓN				
ADMINISTRADORA				
NIT	CÓDIGO	NOMBRE		
8002297390	230201	230201- PROTECCION	5	\$ 1.494.400
9003360047	25-14	25-14 COLPENSIONES	10	\$ 4.774.400
8002279406	231001	231001-COLFONDOS	1	\$ 280.200
8002248088	230301	230301-PORVENIR	14	\$ 4.211.900
SUBTOTAL:			30	\$ 10.760.900
SALUD				
ADMINISTRADORA				
NIT	CÓDIGO	NOMBRE		
9006043500	EPS040	EPS040 - SAVIA SALUD EPS	3	\$ 231.400
9002267153	ESSC24	ESSC24-COOSALUD ESS	1	\$ 70.100
8001309074	EPS002	EPS002-SALUD TOTAL	9	\$ 703.100
9001562642	EPS037	EPS037-NUEVA EPS	3	\$ 358.300
8000887022	EPS010	CIA SURAMERICANA DE SERVICIOS DE SALUD	14	\$ 1.306.000
SUBTOTAL:			30	\$ 2.668.900
CAJA DE COMPENSACIÓN				
ADMINISTRADORA				
NIT	CÓDIGO	NOMBRE		
8909008419	CCF04	CCF04-CCF DE ANTIOQUIA	30	\$ 2.668.900
SUBTOTAL:			30	\$ 2.668.900
RIESGOS PROFESIONALES				
ADMINISTRADORA				
NIT	CÓDIGO	NOMBRE		
8909037905	14-11	14-11 - ARL SURA	30	\$ 1.536.400
SUBTOTAL:			30	\$ 1.536.400

VALOR SIN MORA:	\$ 17.635.100
VALOR MORA:	\$ 0
TOTAL PAGADO:	\$ 17.635.100



Su Aporte | REPORTE INDIVIDUAL

Fecha creación reporte 2026-04-07, 09:33:29 a. m. Tipo Planilla E Número Planilla 84402610
 Período Cotización 202602 Período Servicio 202603

PAGADA 2026-03-13 14:36:43.0

I. DATOS DEL APORTANTE

Razón Social	PRECOLOMBINA DE TURISMO ESPECIALIZADO S A PRE	Dirección	TV 51A #69 - 05 PARQUEADERO PRECOLTUR
Documento	NI 800055468	Teléfono	4447240
Tipo de Empresa	EMPLEADOR	Forma Presentación	SUCURSAL
Tipo Persona	JURÍDICA	Departamento	ANTIOQUIA
Ciudad	MEDELLIN	Total Afiliados	12
Representante Legal	RUIZ MOLINA EVELYN	Identificación	CC 1017922671

II. DATOS DEL AFILIADO

Documento	CC 71801289	Residente	Residente	Exonerado	S	Apellidos y Nombres	Código Ciudad - Departamento	Centro de Trabajo	Ubicación Laboral
Tipo Cotizante	01 00					CORREA ZABALA JORGE IVAN	5001000 - 05		ANTIOQUIA

III. APORTE POR CADA UNA DE LAS ADMINISTRADORAS ASOCIADAS AL AFILIADO:

Novedades	Pensión				Salud				Riesgos				Caja				Parafiscales			
	Código APP	Tarifa APP	Total Aporte APP	Salario	Código EPS	Tarifa EPS	Total Aporte EPS	Salario	Código ARL	Tarifa ARL	Total Aporte ARL	Salario	Código CCF	Tarifa CCF	Total Aporte CCF	Salario	Código ICBF	Tarifa ICBF	Total Aporte ICBF	
	230001	10%	\$ 280.200	\$ 1.750.000	EPS037	4%	\$ 1.750.000	\$ 70.100	14.11	4	4.569%	\$ 1.750.000	CCF03	4%	\$ 1.750.000	\$ 0			\$ 0	

IV. TOTALES

Total Aportes Pensión	Total Aportes FSP	Total Aportes FSPS	Total Aportes Salud	Total Aportes Riesgos	Total Aportes Cajas	Total Aportes SENA	Total Aportes ESAP	Total Aportes ICBF	Total Aportes MEN	Total Final
PORVENIR	FSP SOLIDARIDAD	FSP SUBSISTENCIA	NUEVA EPS	ARL SURA	COMFENALCO ANTIOQUIA	SENA	ESAP	ICBF	MEN	\$ 496.600
\$ 280.200	\$ 0	\$ 0	\$ 70.100	\$ 76.200	\$ 70.100	\$ 0	\$ 0	\$ 0	\$ 0	\$ 0



Yarumal, 06 de abril de 2026



TRANSPORTES
SOTRAYAR S.A.

NIT. 811.034.938-1

Señor:

JHONNY ALBERTO MARIN MUÑETON

Alcalde

Municipio, Toledo - Antioquia

Nit: 890981367-5

Palacio Municipal, carrera 10 N° 10-30

**Informe prestación de servicio de transporte escolar para el municipio de Toledo, Antioquia,
durante el 04 de marzo al 27 de marzo de 2026**

Cordial saludo,

Por medio de la presente, en calidad de empresa TRANSPORTES SOTRAYAR S.A.S., identificada con NIT No. 811034938-1, nos permitimos remitir el informe detallado de las actividades realizadas en el marco del contrato de prestación de servicios de transporte escolar No. **CD 065-DEL 2026**, correspondiente al periodo comprendido entre el **04 de marzo al 27 de marzo de 2026**, en el municipio de Toledo, Antioquia.

A continuación, se presenta un desglose general de las fechas, rutas, número de estudiantes transportados, vehículos asignados, valor unitario por viaje y valor total por ruta de ida y vuelta. Finalmente, se anexarán **registros fotográficos** como evidencia del cumplimiento del servicio durante el periodo mencionado.

04/03/2026	RECORRIDO	Nº DE ESTUD	Nº DE VEHICULOS	VALOR UNITARIO POR VIAJE	VALOR TOTAL
RUTA #1 UPB 092	Servicio de transporte escolar desde el corregimiento el valle hacia la cabecera urbana municipal.	31	1	\$ 420.053	\$ 840.106
	Servicio de transporte escolar desde la cabecera urbana municipal hasta el corregimiento el valle.	31	1	\$ 420.053	
RUTA #2 TRF 518	Servicio de transporte escolar desde el paraje la María (vereda Miraflores) hasta la cabecera urbana municipal.	27	1	\$ 270.873	\$ 541.746
	Servicio de transporte escolar desde la cabecera urbana municipal hasta el paraje la maría (vereda Miraflores)	27	1	\$ 270.873	
RUTA #3 TRF 518	Servicio de transporte escolar desde el corregimiento Buenavista hasta la cabecera urbana municipal.	22	1	\$ 369.030	\$ 738.060
	Servicio de transporte escolar desde la cabecera urbana municipal hasta el corregimiento Buenavista.	22	1	\$ 369.030	

YARUMAL

Calle 15 nro 25-100 taquilla 114 Terminal

☎ 887 46 46 ☎ 312 259 06 06

MEDELLÍN

Terminal del Norte Primer Nivel Taquilla 47

☎ 604 428 60 45 ☎ 312 866 50 85

transportessotrayar@gmail.com



TRANSPORTES SOTRAYAR S.A.

NIT. 811.034.938-1

05/03/2026	RECORRIDO	Nº DE ESTUD	Nº DE VEHICULOS	VALOR UNITARIO POR VIAJE	VALOR TOTAL
RUTA #1 UPB 092	Servicio de transporte escolar desde el corregimiento el valle hacia la cabecera urbana municipal.	31	1	\$ 420.053	\$ 840.106
	Servicio de transporte escolar desde la cabecera urbana municipal hasta el corregimiento el valle.	31	1	\$ 420.053	
RUTA #2 TRF 518	Servicio de transporte escolar desde el paraje la María (vereda Miraflores) hasta la cabecera urbana municipal.	27	1	\$ 270.873	\$ 541.746
	Servicio de transporte escolar desde la cabecera urbana municipal hasta el paraje la maria (vereda Miraflores)	27	1	\$ 270.873	
RUTA #3 TRF 518	Servicio de transporte escolar desde el corregimiento Buenavista hasta la cabecera urbana municipal.	22	1	\$ 369.030	\$ 738.060
	Servicio de transporte escolar desde la cabecera urbana municipal hasta el corregimiento Buenavista.	22	1	\$ 369.030	

06/02/2026	RECORRIDO	Nº DE ESTUD	Nº DE VEHICULOS	VALOR UNITARIO POR VIAJE	VALOR TOTAL
RUTA #1 UPB 092	Servicio de transporte escolar desde el corregimiento el valle hacia la cabecera urbana municipal.	31	1	\$ 420.053	\$ 840.106
	Servicio de transporte escolar desde la cabecera urbana municipal hasta el corregimiento el valle.	31	1	\$ 420.053	
RUTA #2 TRF 518	Servicio de transporte escolar desde el paraje la María (vereda Miraflores) hasta la cabecera urbana municipal.	27	1	\$ 270.873	\$ 541.746
	Servicio de transporte escolar desde la cabecera urbana municipal hasta el paraje la maria (vereda Miraflores)	27	1	\$ 270.873	
RUTA #3 TRF 518	Servicio de transporte escolar desde el corregimiento Buenavista hasta la cabecera urbana municipal.	22	1	\$ 369.030	\$ 738.060
	Servicio de transporte escolar desde la cabecera urbana municipal hasta el corregimiento Buenavista.	22	1	\$ 369.030	

YARUMAL

☎ 887 46 46 ☎ 312 259 06 06

MEDELLÍN

Terminal del Norte Primer Nivel Taquilla 47

☎ 604 428 60 45 ☎ 312 866 50 85

transportessotrayar@gmail.com



TRANSPORTES SOTRAYAR S.A.

09/03/2026	RECORRIDO	Nº DE ESTUD	Nº DE VEHICULOS	VALOR UNITARIO POR VIAJE	VALOR TOTAL
RUTA #1 UPB 092	Servicio de transporte escolar desde el corregimiento el valle hacia la cabecera urbana municipal.	31	1	\$ 420.053	\$ 840.106
	Servicio de transporte escolar desde la cabecera urbana municipal hasta el corregimiento el valle.	31	1	\$ 420.053	
RUTA #2 TRF 518	Servicio de transporte escolar desde el paraje la María (vereda Miraflores) hasta la cabecera urbana municipal.	27	1	\$ 270.873	\$ 541.746
	Servicio de transporte escolar desde la cabecera urbana municipal hasta el paraje la María (vereda Miraflores)	27	1	\$ 270.873	
RUTA #3 TRF 518	Servicio de transporte escolar desde el corregimiento Buenavista hasta la cabecera urbana municipal.	22	1	\$ 369.030	\$ 738.060
	Servicio de transporte escolar desde la cabecera urbana municipal hasta el corregimiento Buenavista.	22	1	\$ 369.030	

10/03/2026	RECORRIDO	Nº DE ESTUD	Nº DE VEHICULOS	VALOR UNITARIO POR VIAJE	VALOR TOTAL
RUTA #1 UPB 092	Servicio de transporte escolar desde el corregimiento el valle hacia la cabecera urbana municipal.	31	1	\$ 420.053	\$ 840.106
	Servicio de transporte escolar desde la cabecera urbana municipal hasta el corregimiento el valle.	31	1	\$ 420.053	
RUTA #2 TRF 518	Servicio de transporte escolar desde el paraje la María (vereda Miraflores) hasta la cabecera urbana municipal.	27	1	\$ 270.873	\$ 541.746
	Servicio de transporte escolar desde la cabecera urbana municipal hasta el paraje la María (vereda Miraflores)	27	1	\$ 270.873	
RUTA #3 TRF 518	Servicio de transporte escolar desde el corregimiento Buenavista hasta la cabecera urbana municipal.	22	1	\$ 369.030	\$ 738.060
	Servicio de transporte escolar desde la cabecera urbana municipal hasta el corregimiento Buenavista.	22	1	\$ 369.030	

YARUMAL Calle 15 nro 25-160 taquilla 114 Terminal

☎ 887 46 46 ☎ 312 259 06 06

MEDELLÍN Terminal del Norte Primer Nivel Taquilla 47

☎ 604 428 60 45 ☎ 312 866 50 85

transportessotrayar@gmail.com



TRANSPORTES SOTRAYAR S.A.

NIT. 811 034 938-1

11/03/2023	RECORRIDO	Nº DE ESTUD	Nº DE VEHICULOS	VALOR UNITARIO POR VIAJE	VALOR TOTAL
RUTA #1 UPB 092	Servicio de transporte escolar desde el corregimiento el valle hacia la cabecera urbana municipal.	31	1	\$ 420.053	\$ 840.106
	Servicio de transporte escolar desde la cabecera urbana municipal hasta el corregimiento el valle.	31	1	\$ 420.053	
RUTA #2 TRF 518	Servicio de transporte escolar desde el paraje la María (vereda Miraflores) hasta la cabecera urbana municipal.	27	1	\$ 270.873	\$ 541.746
	Servicio de transporte escolar desde la cabecera urbana municipal hasta el paraje la maría (vereda Miraflores)	27	1	\$ 270.873	
RUTA #3 TRF 518	Servicio de transporte escolar desde el corregimiento Buenavista hasta la cabecera urbana municipal.	22	1	\$ 369.030	\$ 738.060
	Servicio de transporte escolar desde la cabecera urbana municipal hasta el corregimiento Buenavista.	22	1	\$ 369.030	

12/03/2026	RECORRIDO	Nº DE ESTUD	Nº DE VEHICULOS	VALOR UNITARIO POR VIAJE	VALOR TOTAL
RUTA #1 UPB 092	Servicio de transporte escolar desde el corregimiento el valle hacia la cabecera urbana municipal.	31	1	\$ 420.053	\$ 840.106
	Servicio de transporte escolar desde la cabecera urbana municipal hasta el corregimiento el valle.	31	1	\$ 420.053	
RUTA #2 TRF 518	Servicio de transporte escolar desde el paraje la María (vereda Miraflores) hasta la cabecera urbana municipal.	27	1	\$ 270.873	\$ 541.746
	Servicio de transporte escolar desde la cabecera urbana municipal hasta el paraje la maría (vereda Miraflores)	27	1	\$ 270.873	
RUTA #3 TRF 518	Servicio de transporte escolar desde el corregimiento Buenavista hasta la cabecera urbana municipal.	22	1	\$ 369.030	\$ 738.060
	Servicio de transporte escolar desde la cabecera urbana municipal hasta el corregimiento Buenavista.	22	1	\$ 369.030	

YARUMAL Calle 15 nro 25-160 taquilla 114 Terminal

☎ 887 46 46 ☎ 312 259 06 06

MEDELLÍN Terminal del Norte Primer Nivel Taquilla 47

☎ 604 428 60 45 ☎ 312 866 50 85

transportessotrayar@gmail.com



TRANSPORTES SOTRAYAR S.A.

NIT. 811.034.938-1

13/03/2026	RECORRIDO	Nº DE ESTUD	Nº DE VEHICULOS	VALOR UNITARIO POR VIAJE	VALOR TOTAL
RUTA #1 UPB 092	Servicio de transporte escolar desde el corregimiento el valle hacia la cabecera urbana municipal.	31	1	\$ 420.053	\$ 840.106
	Servicio de transporte escolar desde la cabecera urbana municipal hasta el corregimiento el valle.	31	1	\$ 420.053	
RUTA #2 TRF 518	Servicio de transporte escolar desde el paraje la María (vereda Miraflores) hasta la cabecera urbana municipal.	27	1	\$ 270.873	\$ 541.746
	Servicio de transporte escolar desde la cabecera urbana municipal hasta el paraje la maría (vereda Miraflores)	27	1	\$ 270.873	
RUTA #3 TRF 518	Servicio de transporte escolar desde el corregimiento Buenavista hasta la cabecera urbana municipal.	22	1	\$ 369.030	\$ 738.060
	Servicio de transporte escolar desde la cabecera urbana municipal hasta el corregimiento Buenavista.	22	1	\$ 369.030	

16/03/2026	RECORRIDO	Nº DE ESTUD	Nº DE VEHICULOS	VALOR UNITARIO POR VIAJE	VALOR TOTAL
RUTA #1 UPB 092	Servicio de transporte escolar desde el corregimiento el valle hacia la cabecera urbana municipal.	31	1	\$ 420.053	\$ 840.106
	Servicio de transporte escolar desde la cabecera urbana municipal hasta el corregimiento el valle.	31	1	\$ 420.053	
RUTA #2 TRF 518	Servicio de transporte escolar desde el paraje la María (vereda Miraflores) hasta la cabecera urbana municipal.	27	1	\$ 270.873	\$ 541.746
	Servicio de transporte escolar desde la cabecera urbana municipal hasta el paraje la maría (vereda Miraflores)	27	1	\$ 270.873	
RUTA #3 TRF 518	Servicio de transporte escolar desde el corregimiento Buenavista hasta la cabecera urbana municipal.	22	1	\$ 369.030	\$ 738.060
	Servicio de transporte escolar desde la cabecera urbana municipal hasta el corregimiento Buenavista.	22	1	\$ 369.030	

YARUMAL Calle 15 nro 25-160 taquilla 114 Terminal

☎ 887 46 46 ☎ 312 259 06 06

MEDELLÍN Terminal del Norte Primer Nivel Taquilla 47

☎ 604 428 60 45 ☎ 312 866 50 85

transportessotrayar@gmail.com



TRANSPORTES SOTRAYAR S.A.

NIT. 811.034.938-1

17/03/2026	RECORRIDO	Nº DE ESTUD	Nº DE VEHICULOS	VALOR UNITARIO POR VIAJE	VALOR TOTAL
RUTA #1 UPB 092	Servicio de transporte escolar desde el corregimiento el valle hacia la cabecera urbana municipal.	31	1	\$ 420.053	\$ 840.106
	Servicio de transporte escolar desde la cabecera urbana municipal hasta el corregimiento el valle.	31	1	\$ 420.053	
RUTA #2 TRF 518	Servicio de transporte escolar desde el paraje la María (vereda Miraflores) hasta la cabecera urbana municipal.	27	1	\$ 270.873	\$ 541.746
	Servicio de transporte escolar desde la cabecera urbana municipal hasta el paraje la maría (vereda Miraflores)	27	1	\$ 270.873	
RUTA #3 TRF 518	Servicio de transporte escolar desde el corregimiento Buenavista hasta la cabecera urbana municipal.	22	1	\$ 369.030	\$ 738.060
	Servicio de transporte escolar desde la cabecera urbana municipal hasta el corregimiento Buenavista.	22	1	\$ 369.030	

18/03/2026	RECORRIDO	Nº DE ESTUD	Nº DE VEHICULOS	VALOR UNITARIO POR VIAJE	VALOR TOTAL
RUTA #1 UPB 092	Servicio de transporte escolar desde el corregimiento el valle hacia la cabecera urbana municipal.	31	1	\$ 420.053	\$ 840.106
	Servicio de transporte escolar desde la cabecera urbana municipal hasta el corregimiento el valle.	31	1	\$ 420.053	
RUTA #2 TRF 518	Servicio de transporte escolar desde el paraje la María (vereda Miraflores) hasta la cabecera urbana municipal.	27	1	\$ 270.873	\$ 541.746
	Servicio de transporte escolar desde la cabecera urbana municipal hasta el paraje la maría (vereda Miraflores)	27	1	\$ 270.873	
RUTA #3 TRF 518	Servicio de transporte escolar desde el corregimiento Buenavista hasta la cabecera urbana municipal.	22	1	\$ 369.030	\$ 738.060
	Servicio de transporte escolar desde la cabecera urbana municipal hasta el corregimiento Buenavista.	22	1	\$ 369.030	

YARUMAL Calle 15 nro 25-160 taquilla 114 Terminal

☎ 887 46 46 ☎ 312 259 06 06

MEDELLÍN Terminal del Norte Primer Nivel Taquilla 47

☎ 604 428 60 45 ☎ 312 866 50 85

transportessotrayar@gmail.com



TRANSPORTES SOTRAYAR S.A.

NIT. 811 034 938-1

19/03/2026	RECORRIDO	Nº DE ESTUD	Nº DE VEHICULOS	VALOR UNITARIO POR VIAJE	VALOR TOTAL
RUTA #1 UPB 092	Servicio de transporte escolar desde el corregimiento el valle hacia la cabecera urbana municipal.	31	1	\$ 420.053	\$ 840.106
	Servicio de transporte escolar desde la cabecera urbana municipal hasta el corregimiento el valle.	31	1	\$ 420.053	
RUTA #2 TRF 518	Servicio de transporte escolar desde el paraje la María (vereda Miraflores) hasta la cabecera urbana municipal.	27	1	\$ 270.873	\$ 541.746
	Servicio de transporte escolar desde la cabecera urbana municipal hasta el paraje la maría (vereda Miraflores)	27	1	\$ 270.873	
RUTA #3 TRF 518	Servicio de transporte escolar desde el corregimiento Buenavista hasta la cabecera urbana municipal.	22	1	\$ 369.030	\$ 738.060
	Servicio de transporte escolar desde la cabecera urbana municipal hasta el corregimiento Buenavista.	22	1	\$ 354.030	

20/03/2026	RECORRIDO	Nº DE ESTUD	Nº DE VEHICULOS	VALOR UNITARIO POR VIAJE	VALOR TOTAL
RUTA #1 UPB 092	Servicio de transporte escolar desde el corregimiento el valle hacia la cabecera urbana municipal.	31	1	\$ 420.053	\$ 840.106
	Servicio de transporte escolar desde la cabecera urbana municipal hasta el corregimiento el valle.	31	1	\$ 420.053	
RUTA #2 TRF 518	Servicio de transporte escolar desde el paraje la María (vereda Miraflores) hasta la cabecera urbana municipal.	27	1	\$ 270.873	\$ 541.746
	Servicio de transporte escolar desde la cabecera urbana municipal hasta el paraje la maría (vereda Miraflores)	27	1	\$ 270.873	
RUTA #3 TRF 518	Servicio de transporte escolar desde el corregimiento Buenavista hasta la cabecera urbana municipal.	22	1	\$ 369.030	\$ 738.060
	Servicio de transporte escolar desde la cabecera urbana municipal hasta el corregimiento Buenavista.	22	1	\$ 369.030	

YARUMAL Calle 15 nro 25-160 taquilla 114 Terminal

☎ 887 46 46 ☎ 312 259 06 06

MEDELLÍN Terminal del Norte Primer Nivel Taquilla 47

☎ 604 428 60 45 ☎ 312 866 50 85

transportessotrayar@gmail.com



TRANSPORTES
SOTRAYAR S.A.

NIT. 811 034 938-1

24/03/2026	RECORRIDO	Nº DE ESTUD	Nº DE VEHICULOS	VALOR UNITARIO POR VIAJE	VALOR TOTAL
RUTA #1 UPB 092	Servicio de transporte escolar desde el corregimiento el valle hacia la cabecera urbana municipal.	31	1	\$ 420.053	\$ 840.106
	Servicio de transporte escolar desde la cabecera urbana municipal hasta el corregimiento el valle.	31	1	\$ 420.053	
RUTA #2 TRF 518	Servicio de transporte escolar desde el paraje la María (vereda Miraflores) hasta la cabecera urbana municipal.	27	1	\$ 270.873	\$ 541.746
	Servicio de transporte escolar desde la cabecera urbana municipal hasta el paraje la maría (vereda Miraflores)	27	1	\$ 270.873	
RUTA #3 TRF 518	Servicio de transporte escolar desde el corregimiento Buenavista hasta la cabecera urbana municipal.	22	1	\$ 369.030	\$ 738.060
	Servicio de transporte escolar desde la cabecera urbana municipal hasta el corregimiento Buenavista.	22	1	\$ 369.030	

25/03/2026	RECORRIDO	Nº DE ESTUD	Nº DE VEHICULOS	VALOR UNITARIO POR VIAJE	VALOR TOTAL
RUTA #1 UPB 092	Servicio de transporte escolar desde el corregimiento el valle hacia la cabecera urbana municipal.	31	1	\$ 420.053	\$ 840.106
	Servicio de transporte escolar desde la cabecera urbana municipal hasta el corregimiento el valle.	31	1	\$ 420.053	
RUTA #2 TRF 518	Servicio de transporte escolar desde el paraje la María (vereda Miraflores) hasta la cabecera urbana municipal.	27	1	\$ 270.873	\$ 541.746
	Servicio de transporte escolar desde la cabecera urbana municipal hasta el paraje la maría (vereda Miraflores)	27	1	\$ 270.873	
RUTA #3 TRF 518	Servicio de transporte escolar desde el corregimiento Buenavista hasta la cabecera urbana municipal.	22	1	\$ 369.030	\$ 738.060
	Servicio de transporte escolar desde la cabecera urbana municipal hasta el corregimiento Buenavista.	22	1	\$ 369.030	

YARLIMAL

☎ 887 46 46 ☎ 312 259 06 06

MEDELLÍN

Terminal del Norte Primer Nivel Taquilla 47

☎ 604 428 60 45 ☎ 312 866 50 85

transportessotrayar@gmail.com



TRANSPORTES SOTRAYAR S.A.

26/03/2026	RECORRIDO	Nº DE ESTUD	Nº DE VEHICULOS	VALOR UNITARIO POR VIAJE	VALOR TOTAL
RUTA #1 UPB0 92	Servicio de transporte escolar desde el corregimiento el valle hacia la cabecera urbana municipal.	31	1	\$ 420.053	\$ 840.106
	Servicio de transporte escolar desde la cabecera urbana municipal hasta el corregimiento el valle.	31	1	\$ 420.053	
RUTA #2 TRF 518	Servicio de transporte escolar desde el paraje la María (vereda Miraflores) hasta la cabecera urbana municipal.	27	1	\$ 270.873	\$ 541.746
	Servicio de transporte escolar desde la cabecera urbana municipal hasta el paraje la maría (vereda Miraflores)	27	1	\$ 270.873	
RUTA #3 TRF 518	Servicio de transporte escolar desde el corregimiento Buenavista hasta la cabecera urbana municipal.	22	1	\$ 369.030	\$ 738.060
	Servicio de transporte escolar desde la cabecera urbana municipal hasta el corregimiento Buenavista.	22	1	\$ 369.030	

27/03/2026	RECORRIDO	Nº DE ESTUD	Nº DE VEHICULOS	VALOR UNITARIO POR VIAJE	VALOR TOTAL
RUTA #1 UPB 092	Servicio de transporte escolar desde el corregimiento el valle hacia la cabecera urbana municipal.	31	1	\$ 420.053	\$ 840.106
	Servicio de transporte escolar desde la cabecera urbana municipal hasta el corregimiento el valle.	31	1	\$ 420.053	
RUTA #2 TRF 518	Servicio de transporte escolar desde el paraje la María (vereda Miraflores) hasta la cabecera urbana municipal.	27	1	\$ 270.873	\$ 541.746
	Servicio de transporte escolar desde la cabecera urbana municipal hasta el paraje la maría (vereda Miraflores)	27	1	\$ 270.873	
RUTA #3 TRF 518	Servicio de transporte escolar desde el corregimiento Buenavista hasta la cabecera urbana municipal.	22	1	\$ 369.030	\$ 738.060
	Servicio de transporte escolar desde la cabecera urbana municipal hasta el corregimiento Buenavista.	22	1	\$ 369.030	

YARUMAL Calle 15 nro 25-160 taquilla 114 Terminal

☎ 887 46 46 ☎ 312 259 06 06

MEDELLÍN Terminal del Norte Primer Nivel Taquilla 47

☎ 604 428 60 45 ☎ 312 866 50 85

transportessotrayar@gmail.com

RESUMEN



TRANSPORTES SOTRAYAR S.A.

NIT. 811.034.938-1

Durante el periodo mencionado, se prestó el servicio de **transporte escolar equivalente a 17 días en tres rutas principales**, todas con trayectos de ida y regreso diario, así:

1. **Ruta 1:** Corregimiento El Valle – Cabecera urbana
2. **Ruta 2:** Vereda Miraflores (paraje La María) – Cabecera urbana
3. **Ruta 3:** Corregimiento Buenavista – Cabecera urbana

En cada ruta se transportó de forma continua a los estudiantes inscritos en el programa de transporte escolar del municipio.

El **valor total facturado por la prestación del servicio** durante el periodo fue de **\$36.038.504** (Treinta y seis millones treinta y ocho mil quinientos cuatro pesos).

ANEXOS, FOTOGRAFICOS

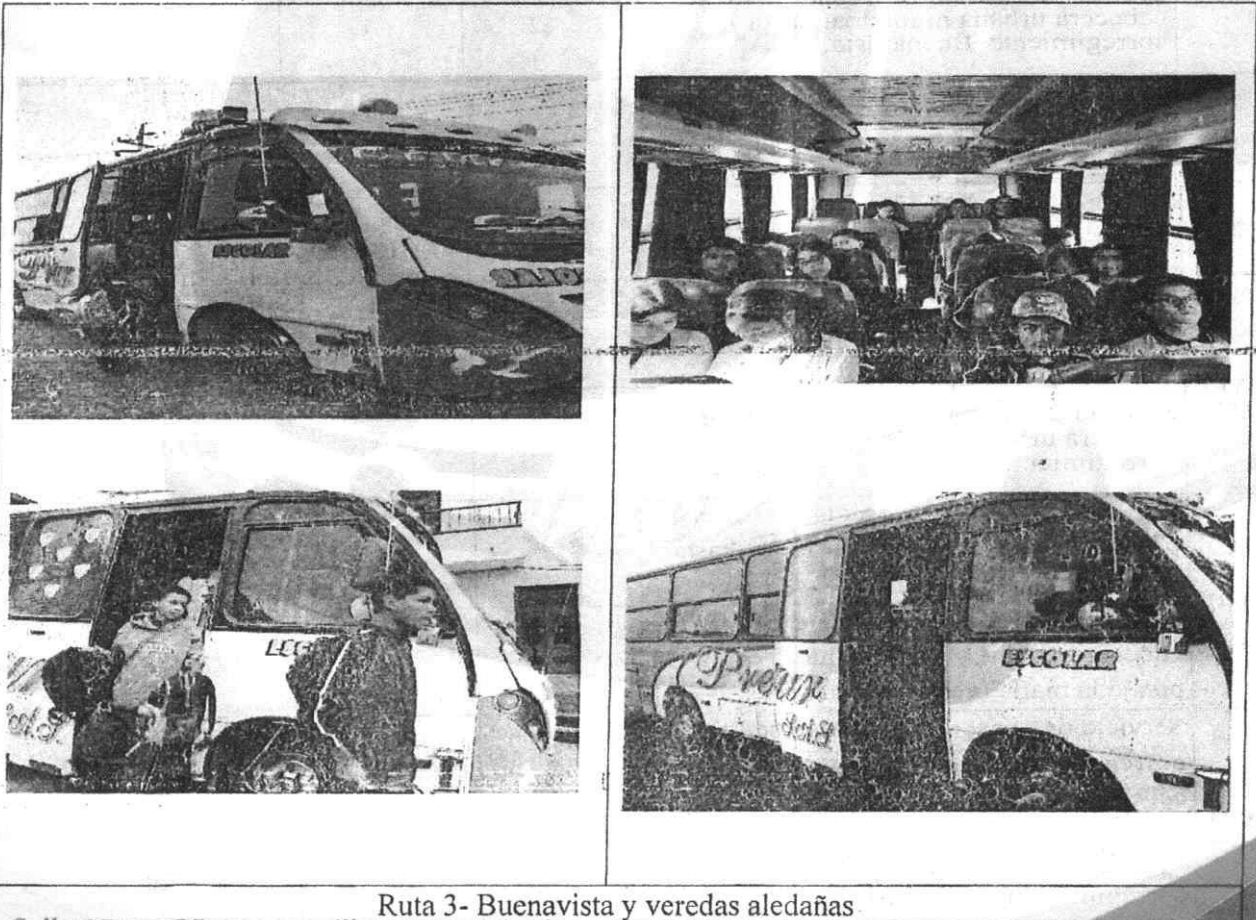

Ruta 3- Buenavista y veredas aledañas

YARUMAL Calle 15 nro 25-160 taquilla 114 Terminal

☎ 887 46 46 ☎ 312 259 06 06

MEDELLÍN Terminal del Norte Primer Nivel Taquilla 47

☎ 604 428 60 45 ☎ 312 866 50 85

transportessotrayar@gmail.com



TRANSPORTES SOTRAYAR S.A.

NIT. 811.034.938-1

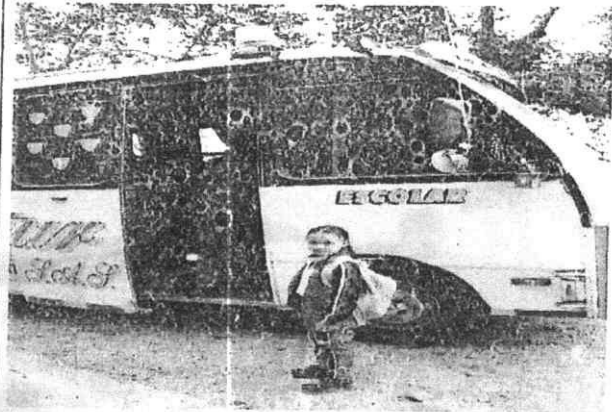
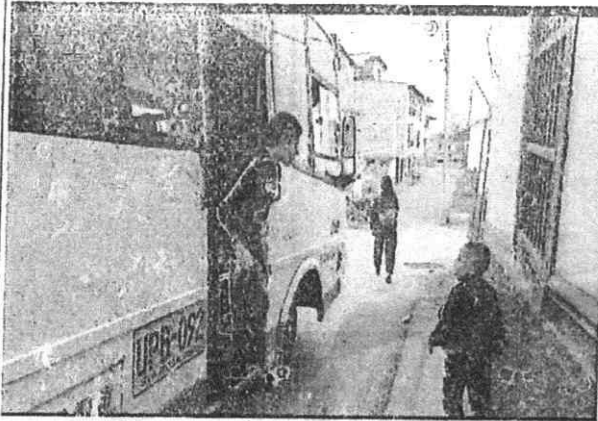

Ruta 1-Servicio de Transporte escolar
corregimiento El Valle y veredas aledañas.

Ruta 2-Servicio de Transporte escolar vereda
Miraflores y veredas aledañas.

NUBELMAR IVAN BUSTAMANTE RORRES

C.C. 15.325.871

Representante Legal

Sotrayar S.A.S

NIT. 811034938-1

YARUMAL Calle 15 nro 25-160 taquilla 114 Terminal

☎ 887 46 46 ☎ 312 259 06 06

MEDELLÍN Terminal del Norte Primer Nivel Taquilla 47

☎ 604 428 60 45 ☎ 312 866 50 85

transportessotrayar@gmail.com



ACTA DE SUPERVISIÓN No 02-CD 065 DE 2026

CONTRATO	PRESTACIÓN DE SERVICIOS "TRANSPORTE ESCOLAR N° 065 DE 2026"
CONTRATANTE	MUNICIPIO DE TOLEDO – ANTIOQUIA. NIT N° 890.981.367-5
CONTRATISTA	TRANSPORTES SOTRAYAR S.A., identificada con NIT No. 811034938-1 representado legalmente por HUBEIMAR IVAN BUSTAMANTE TORRES, identificado con cédula de ciudadanía No. 15.325.871
SECRETARIA	SECRETARIA DE GOBIERNO Y SERVICIOS ADMINISTRATIVOS
RESPONSABLE DE LA SUPERVISION	JUAN PABLO GIMENEZ RESTREPO- SECRETARÍO DE GOBIERNO Y SERVICIOS ADMINISTRATIVOS Y ANDRES FELIPE VERGARA ALVAREZ- TÉCNICO OPERATIVO DE EDUCACIÓN
PROCESO	PRESTACIÓN DE SERVICIOS DE TRANSPORTE ESCOLAR
SUSTENTO JURIDICO	Artículo 25 numerales 7 y 12 de la Ley 80 de 1993, modificado por el artículo 87 de la Ley 1474 de 2011, Artículo 2°, numeral 4°, literal h de la Ley 1150 de 2007, artículo 2.2.1.2.1.4.9 del Decreto 1082 de 2015.
OBJETO	"PRESTACIÓN DE SERVICIOS DE TRANSPORTE ESCOLAR PARA LOS ESTUDIANTES DE LOS CORREGIMIENTOS EL VALLE, BUENAVISTA, VEREDAS ALEDAÑAS Y LOS PARAJES, EL MORRO, LA MARIA, EL LIMÓN Y LOS PANTANOS (PARTE ALTA VEREDA MIRAFLORES) QUE REQUIEREN DESPLAZARSE A LA CABECERA MUNICIPAL A REALIZAR SUS ESTUDIOS DE EDUCACIÓN PREESCOLAR, BÁSICA PRIMARIA, BÁSICA SECUNDARIA Y MEDIA EN LA INSTITUCIÓN EDUCATIVA J. EMILIO VALDERRAMA DEL MUNICIPIO DE TOLEDO, ANTIOQUIA EN LA VIGENCIA 2026"
DURACIÓN	CINCUENTA Y OCHO DIAS (58) CALENDARIO ESCOLAR, que van hasta el 05 de mayo del 2026, de acuerdo con la firma del acta de inicio.
PRESUPUESTO	CIENTO VEINTIDÓS MILLONES NOVECIENTOS CINCUENTA Y CUATRO MIL OCHOCIENTOS NOVENTA Y SEIS PESOS M.L. (\$122.954.896), incluido IVA y todos los costos directos e indirectos a que haya lugar.
NUMERO Y NOMBRE DEL RUBRO	2.3.2.02.02.006 Comercio y distribución; alojamiento; servicios de suministro de comidas y bebidas; servicios de transporte y servicios de distribución de electricidad, gas y agua.
NUMERO CDP	00093 DEL 29 DE ENERO DE 2026
NUMERO CRP	00095 DEL 29 DE ENERO DEL 2026
FECHA DE ELABORACIÓN DE LA SUPERVISIÓN	06 de abril de 2026
FORMA DE PAGO	FORMA DE PAGO. El Municipio cancelará al contratista el valor del presente contrato así:



Toledo Antioquia, Colombia
Carrera 10 # 10-30. Parque Principal
Conmutador y fax 8619012-8619020
Email: educacionculturaydeporte@toledo-antioquia.gov.co
Sitio Web: www.toledo-antioquia.gov.co



Se realizarán pagos proporcionales al servicio efectivamente prestado, previa presentación de la factura de cobro, en la cual se deben detallar el número de viajes realizados, número de estudiantes transportados, el valor unitario por viaje y el valor total, según el lugar desde y hasta donde se prestó el servicio en los días del calendario escolar y registro fotográfico de las actividades realizadas, constancia de estar al día con el pago de la Seguridad Social por parte del Contratista durante la ejecución del Contrato (período a cobrar) y acta de recibido a satisfacción por parte del (la) Supervisor (a) del Contrato que para tal efecto designe el Municipio de Toledo, Antioquia.

Como consecuencia, la factura o documento equivalente deberá ser entregada al supervisor del contrato con suficiente antelación que le permita a la Administración adelantar los trámites inherentes propios para radicar la cuenta antes de las fechas estipuladas. El recibo a satisfacción que debe adjuntarse a la factura o documento equivalente será elaborado por el supervisor designado por parte de la Administración Municipal.

Para efectos de desembolso parcial o total el contratista deberá acreditar el pago de aportes parafiscales y afiliación obligatoria del personal y pago actualizado de seguridad social, salud y pensión, a que haya lugar, conforme al artículo 182 de la Ley 100 de 1993, a la ley 789 de 2002, a las leyes 797 y 828 de 2003 y el decreto 510 de 2003, so pena de hacerse acreedor a las sanciones establecidas en la misma. Si el adjudicatario no se encuentra a paz y salvo con el Municipio de Toledo-Antioquia, con la suscripción del contrato, autoriza para que la Tesorería, en el momento de un pago, automáticamente y sin previo aviso realice el correspondiente cruce de cuentas, para compensar los valores que tenga en mora por cualquier concepto. EL CONTRATISTA deberá radicar dentro de los tres (3) días hábiles siguientes al recibo de las actas de recibo debidamente aprobadas y el ente territorial las pagará dentro de los cuarenta y cinco (45) días hábiles siguientes a la fecha de presentación de las mismas o, si a ello hubiere lugar, dentro de los cuarenta y cinco (45) días hábiles siguientes a la fecha en que el CONTRATISTA subsane las glosas que formule. Si el contratista no presenta la cuenta con sus soportes respectivos, dentro de la vigencia fiscal correspondiente, no podrá hacer ninguna reclamación judicial o extrajudicial de actualizaciones, intereses o sobrecostos sobre el valor de la cuenta.

El hecho de que la administración no realice el pago dentro de los cuarenta y cinco (45) días hábiles siguientes, no podrá el contratista suspender entregas, de hacerlo, la administración impondrá las multas que sean necesarias para culminar al contratista a reiniciar labores y si es del caso a declarar caducidad del contrato si se dan las condiciones para ello.



Toledo Antioquia, Colombia
Carrera 10 # 10-30. Parque Principal
Conmutador y fax 8619012-8619020
Email: educacionculturaydeporte@toledo-antioquia.gov.co
Sitio Web: www.toledo-antioquia.gov.co



El contratista deberá tener en cuenta que la utilidad del contrato va gravada con el IVA. Las retenciones de ley como son la retención en la fuente y retención de IVA se efectuarán de acuerdo con la información de cada contratista teniendo en cuenta si son declarantes o no de renta, grandes contribuyentes, agentes retenedores entre otros, según la información contenida en el RUT.

Para efectos de suscripción de la presente Acta de Supervisión, se tuvo en cuenta como parte del seguimiento lo siguiente:

1. Que el Municipio de Toledo – Antioquia y el contratista suscribieron el Contrato de prestación de servicios transporte escolar **Nº 065 DE 2026**.
2. Que el día 04 de febrero del 2026, se firmó Acta de inicio para la Ejecución del Contrato de Prestación de Servicios Nº, 065 DE 2026, el cual tiene por objeto la “PRESTACIÓN DE SERVICIOS DE TRANSPORTE ESCOLAR PARA LOS ESTUDIANTES DE LOS CORREGIMIENTOS EL VALLE, BUENAVISTA, VEREDAS ALEDAÑAS Y LOS PARAJES, EL MORRO, LA MARIA, EL LIMÓN Y LOS PANTANOS (PARTE ALTA VEREDA MIRAFLORES) QUE REQUIEREN DESPLAZARSE A LA CABECERA MUNICIPAL A REALIZAR SUS ESTUDIOS DE EDUCACIÓN PREESCOLAR, BÁSICA PRIMARIA, BÁSICA SECUNDARIA Y MEDIA EN LA INSTITUCIÓN EDUCATIVA J. EMILIO VALDERRAMA DEL MUNICIPIO DE TOLEDO, ANTIOQUIA EN LA VIGENCIA 2026”, de acuerdo con los estudios previos realizados para atender la necesidad.
3. Que la Supervisión pudo constatar que en el marco del cumplimiento del Contrato de prestación de servicios transporte escolar No 065 DE 2026, se realizaron los siguientes viajes:

NOTA: el bus de placa TRF518 realiza dos rutas en los horarios de 6:15 am (salida Buenavista) y 7:30 (salida paraje la maría vereda Miraflores)

PLACA	FECHA	DESCRIPCION	CANTIDAD	VALOR UNITARIO	VALOR IDA Y VUELTA	EJECUSION SI/NO
UPB092	04-MARZO DE 2026	VIAJE DEL CORREGIMIENTO EL VALLE HACIA LA CABECERA MUNICIPAL.	1	420.053	840.106	SI
		VIAJE DE REGRESO DE LA CABECERA MUNICIPAL AL CORREGIMIENTO EL VALLE.	1	420.053		SI
TRF518	04-MARZO DE 2026	VIAJE DE LA VEREDA MIRAFLORES	1	270.873	541.746	SI



Toledo Antioquia, Colombia
Carrera 10 # 10-30. Parque Principal
Conmutador y fax 8619012-8619020
Email: educacionculturaydeporte@toledo-antioquia.gov.co
Sitio Web: www.toledo-antioquia.gov.co



		(PARAJES EL MORRO, LA MARÍA Y LOS PANTANOS) HACIA LA CABECERA MUNICIPAL.				
		VIAJE DE REGRESO DE LA CABECERA MUNICIPAL HACIA LA VEREDA MIRAFLORES (PARAJES EL MORRO, LA MARÍA Y LOS PANTANOS).	1	270.873		
TRF518	04-MARZO DE 2026	VIAJE DEL CORREGIMIENTO BUENAVISTA HACIA LA CABECERA MUNICIPAL	1	369.030	738.060	SI
		VIAJE DE REGRESO DE LA CABECERA MUNICIPAL AL CORREGIMIENTO BUENAVISTA	1	369.030		
UPB092	05-MARZO DE 2026	VIAJE DEL CORREGIMIENTO EL VALLE HACIA LA CABECERA MUNICIPAL.	1	420.053	840.106	SI
		VIAJE DE REGRESO DE LA CABECERA MUNICIPAL AL CORREGIMIENTO EL VALLE.	1	420.053		SI
TRF518	05-MARZO DE 2026	VIAJE DE LA VEREDA MIRAFLORES (PARAJES EL MORRO, LA MARÍA Y LOS PANTANOS) HACIA LA CABECERA MUNICIPAL.	1	270.873	541.746	SI
		VIAJE DE REGRESO DE LA CABECERA MUNICIPAL HACIA LA VEREDA MIRAFLORES (PARAJES EL MORRO, LA MARÍA Y LOS PANTANOS).	1	270.873		
TRF518	05-MARZO DE 2026	VIAJE DEL CORREGIMIENTO BUENAVISTA HACIA LA CABECERA MUNICIPAL	1	369.030	738.060	SI
		VIAJE DE REGRESO DE LA CABECERA	1	369.030		



Toledo Antioquia, Colombia
 Carrera 10 # 10-30. Parque Principal
 Conmutador y fax 8619012-8619020
 Email: educacionculturaydeporte@toledo-antioquia.gov.co
 Sitio Web: www.toledo-antioquia.gov.co



		MUNICIPAL AL CORREGIMIENTO BUENAVISTA				
UPB092	06-MARZO DE 2026	VIAJE DEL CORREGIMIENTO EL VALLE HACIA LA CABECERA MUNICIPAL.	1	420.053	840.106	SI
		VIAJE DE REGRESO DE LA CABECERA MUNICIPAL AL CORREGIMIENTO EL VALLE.	1	420.053		SI
TRF518	06-MARZO DE 2026	VIAJE DE LA VEREDA MIRAFLORES (PARAJES EL MORRO, LA MARÍA Y LOS PANTANOS) HACIA LA CABECERA MUNICIPAL.	1	270.873	541.746	SI
		VIAJE DE REGRESO DE LA CABECERA MUNICIPAL HACIA LA VEREDA MIRAFLORES (PARAJES EL MORRO, LA MARÍA Y LOS PANTANOS).	1	270.873		SI
TRF518	06-MARZO DE 2026	VIAJE DEL CORREGIMIENTO BUENAVISTA HACIA LA CABECERA MUNICIPAL	1	369.030	738.060	SI
		VIAJE DE REGRESO DE LA CABECERA MUNICIPAL AL CORREGIMIENTO BUENAVISTA	1	369.030		
UPB092	09-MARZO DE 2026	VIAJE DEL CORREGIMIENTO EL VALLE HACIA LA CABECERA MUNICIPAL.	1	420.053	840.106	SI
		VIAJE DE REGRESO DE LA CABECERA MUNICIPAL AL CORREGIMIENTO EL VALLE.	1	420.053		
TRF518	09-MARZO DE 2026	VIAJE DE LA VEREDA MIRAFLORES (PARAJES EL MORRO, LA MARÍA Y LOS PANTANOS) HACIA LA CABECERA MUNICIPAL.	1	270.873	541.746	SI



Toledo Antioquia, Colombia
 Carrera 10 # 10-30. Parque Principal
 Conmutador y fax 8619012-8619020
 Email: educacionculturaydeporte@toledo-antioquia.gov.co
 Sitio Web: www.toledo-antioquia.gov.co



		VIAJE DE REGRESO DE LA CABECERA MUNICIPAL HACIA LA VEREDA MIRAFLORES (PARAJES EL MORRO, LA MARÍA Y LOS PANTANOS).	1	270.873		
TRF518	09-MARZO DE 2026	VIAJE DEL CORREGIMIENTO BUENAVISTA HACIA LA CABECERA MUNICIPAL	1	369.030	738.060	SI
		VIAJE DE REGRESO DE LA CABECERA MUNICIPAL AL CORREGIMIENTO BUENAVISTA	1	369.030		
UPB092	10-MARZO DE 2026	VIAJE DEL CORREGIMIENTO EL VALLE HACIA LA CABECERA MUNICIPAL.	1	420.053	840.106	SI
		VIAJE DE REGRESO DE LA CABECERA MUNICIPAL AL CORREGIMIENTO EL VALLE.	1	420.053		
TRF518	10-MARZO DE 2026	VIAJE DE LA VEREDA MIRAFLORES (PARAJES EL MORRO, LA MARÍA Y LOS PANTANOS) HACIA LA CABECERA MUNICIPAL.	1	270.873	541.746	SI
		VIAJE DE REGRESO DE LA CABECERA MUNICIPAL HACIA LA VEREDA MIRAFLORES (PARAJES EL MORRO, LA MARÍA Y LOS PANTANOS).	1	270.873		
TRF518	10-MARZO DE 2026	VIAJE DEL CORREGIMIENTO BUENAVISTA HACIA LA CABECERA MUNICIPAL	1	369.030	738.060	SI
		VIAJE DE REGRESO DE LA CABECERA MUNICIPAL AL CORREGIMIENTO BUENAVISTA	1	369.030G		
UPB092	11-MARZO DE 2026	VIAJE DEL CORREGIMIENTO EL	1	420.053	840.106	SI



Toledo Antioquia, Colombia
 Carrera 10 # 10-30. Parque Principal
 Conmutador y fax 8619012-8619020
 Email: educacionculturaydeporte@toledo-antioquia.gov.co
 Sitio Web: www.toledo-antioquia.gov.co



		VALLE HACIA LA CABECERA MUNICIPAL.				
		VIAJE DE REGRESO DE LA CABECERA MUNICIPAL AL CORREGIMIENTO EL VALLE.	1	420.053		
TRF518	11-MARZO DE 2026	VIAJE DE LA VEREDA MIRAFLORES (PARAJES EL MORRO, LA MARÍA Y LOS PANTANOS) HACIA LA CABECERA MUNICIPAL.	1	270.873	541.746	SI
		VIAJE DE REGRESO DE LA CABECERA MUNICIPAL HACIA LA VEREDA MIRAFLORES (PARAJES EL MORRO, LA MARÍA Y LOS PANTANOS).	1	270.873		
TRF518	11-MARZO DE 2026	VIAJE DEL CORREGIMIENTO BUENAVISTA HACIA LA CABECERA MUNICIPAL	1	369.030	738.060	SI
		VIAJE DE REGRESO DE LA CABECERA MUNICIPAL AL CORREGIMIENTO BUENAVISTA	1	369.030		
UPB092	12-MARZO DE 2026	VIAJE DEL CORREGIMIENTO EL VALLE HACIA LA CABECERA MUNICIPAL.	1	420.053	840.106	SI
		VIAJE DE REGRESO DE LA CABECERA MUNICIPAL AL CORREGIMIENTO EL VALLE.	1	420.053		
TRF518	12-MARZO DE 2026	VIAJE DE LA VEREDA MIRAFLORES (PARAJES EL MORRO, LA MARÍA Y LOS PANTANOS) HACIA LA CABECERA MUNICIPAL.	1	270.873	541.746	SI
		VIAJE DE REGRESO DE LA CABECERA MUNICIPAL HACIA LA VEREDA MIRAFLORES	1	270.873		



Toledo Antioquia, Colombia
 Carrera 10 # 10-30. Parque Principal
 Conmutador y fax 8619012-8619020
 Email: educacionculturaydeporte@toledo-antioquia.gov.co
 Sitio Web: www.toledo-antioquia.gov.co



		(PARAJES EL MORRO, LA MARÍA Y LOS PANTANOS).				
TRF518	12-MARZO DE 2026	VIAJE DEL CORREGIMIENTO BUENAVISTA HACIA LA CABECERA MUNICIPAL	1	369.030	738.060	SI
		VIAJE DE REGRESO DE LA CABECERA MUNICIPAL AL CORREGIMIENTO BUENAVISTA	1	369.030		
UPB092	13-MARZO DE 2026	VIAJE DEL CORREGIMIENTO EL VALLE HACIA LA CABECERA MUNICIPAL.	1	420.053	840.106	SI
		VIAJE DE REGRESO DE LA CABECERA MUNICIPAL AL CORREGIMIENTO EL VALLE.	1	420.053		
TRF518	13-MARZO DE 2026	VIAJE DE LA VEREDA MIRAFLORES (PARAJES EL MORRO, LA MARÍA Y LOS PANTANOS) HACIA LA CABECERA MUNICIPAL.	1	270.873	541.746	SI
		VIAJE DE REGRESO DE LA CABECERA MUNICIPAL HACIA LA VEREDA MIRAFLORES (PARAJES EL MORRO, LA MARÍA Y LOS PANTANOS).	1	270.873		
TRF518	13-MARZO DE 2026	VIAJE DEL CORREGIMIENTO BUENAVISTA HACIA LA CABECERA MUNICIPAL	1	369.030	738.060	SI
		VIAJE DE REGRESO DE LA CABECERA MUNICIPAL AL CORREGIMIENTO BUENAVISTA	1	369.030		
UPB092	16-MARZO DE 2026	VIAJE DEL CORREGIMIENTO EL VALLE HACIA LA CABECERA MUNICIPAL.	1	420.053	840.106	SI
		VIAJE DE REGRESO DE LA CABECERA	1	420.053		



Toledo Antioquia, Colombia
 Carrera 10 # 10-30. Parque Principal
 Conmutador y fax 8619012-8619020
 Email: educacionculturaydeporte@toledo-antioquia.gov.co
 Sitio Web: www.toledo-antioquia.gov.co



		MUNICIPAL AL CORREGIMIENTO EL VALLE.				
TRF518	16-MARZO DE 2026	VIAJE DE LA VEREDA MIRAFLORES (PARAJES EL MORRO, LA MARÍA Y LOS PANTANOS) HACIA LA CABECERA MUNICIPAL.	1	270.873	541.746	SI
		VIAJE DE REGRESO DE LA CABECERA MUNICIPAL HACIA LA VEREDA MIRAFLORES (PARAJES EL MORRO, LA MARÍA Y LOS PANTANOS).	1	270.873		
TRF518	16-MARZO DE 2026	VIAJE DEL CORREGIMIENTO BUENAVISTA HACIA LA CABECERA MUNICIPAL	1	369.030	738.060	SI
		VIAJE DE REGRESO DE LA CABECERA MUNICIPAL AL CORREGIMIENTO BUENAVISTA	1	369.030		
UPB092	17-MARZO DE 2026	VIAJE DEL CORREGIMIENTO EL VALLE HACIA LA CABECERA MUNICIPAL.	1	420.053	840.106	SI
		VIAJE DE REGRESO DE LA CABECERA MUNICIPAL AL CORREGIMIENTO EL VALLE.	1	420.053		
TRF518	17-MARZO DE 2026	VIAJE DE LA VEREDA MIRAFLORES (PARAJES EL MORRO, LA MARÍA Y LOS PANTANOS) HACIA LA CABECERA MUNICIPAL.	1	270.873	541.746	SI
		VIAJE DE REGRESO DE LA CABECERA MUNICIPAL HACIA LA VEREDA MIRAFLORES (PARAJES EL MORRO, LA MARÍA Y LOS PANTANOS).	1	270.873		



Toledo Antioquia, Colombia
 Carrera 10 # 10-30. Parque Principal
 Conmutador y fax 8619012-8619020
 Email: educacionculturaydeporte@toledo-antioquia.gov.co
 Sitio Web: www.toledo-antioquia.gov.co



TRF518	17-MARZO DE 2026	VIAJE DEL CORREGIMIENTO BUENAVISTA HACIA LA CABECERA MUNICIPAL	1	369.030	738.060	SI
		VIAJE DE REGRESO DE LA CABECERA MUNICIPAL AL CORREGIMIENTO BUENAVISTA	1	369.030		
UPB092	18-MARZO DE 2026	VIAJE DEL CORREGIMIENTO EL VALLE HACIA LA CABECERA MUNICIPAL.	1	420.053	840.106	SI
		VIAJE DE REGRESO DE LA CABECERA MUNICIPAL AL CORREGIMIENTO EL VALLE.	1	420.053		
TRF518	18-MARZO DE 2026	VIAJE DE LA VEREDA MIRAFLORES (PARAJES EL MORRO, LA MARÍA Y LOS PANTANOS) HACIA LA CABECERA MUNICIPAL.	1	270.873	541.746	SI
		VIAJE DE REGRESO DE LA CABECERA MUNICIPAL HACIA LA VEREDA MIRAFLORES (PARAJES EL MORRO, LA MARÍA Y LOS PANTANOS).	1	270.873		
TRF518	18-MARZO DE 2026	VIAJE DEL CORREGIMIENTO BUENAVISTA HACIA LA CABECERA MUNICIPAL	1	369.030	738.060	SI
		VIAJE DE REGRESO DE LA CABECERA MUNICIPAL AL CORREGIMIENTO BUENAVISTA	1	369.030		
UPB092	19-MARZO DE 2026	VIAJE DEL CORREGIMIENTO EL VALLE HACIA LA CABECERA MUNICIPAL.	1	420.053	840.106	SI
		VIAJE DE REGRESO DE LA CABECERA MUNICIPAL AL CORREGIMIENTO EL VALLE.	1			



Toledo Antioquia, Colombia
 Carrera 10 # 10-30. Parque Principal
 Conmutador y fax 8619012-8619020
 Email: educacionculturaydeporte@toledo-antioquia.gov.co
 Sitio Web: www.toledo-antioquia.gov.co



TRF518	19-MARZO DE 2026	VIAJE DE LA VEREDA MIRAFLORES (PARAJES EL MORRO, LA MARÍA Y LOS PANTANOS) HACIA LA CABECERA MUNICIPAL	1	270.873	541.746	SI
		VIAJE DE REGRESO DE LA CABECERA MUNICIPAL HACIA LA VEREDA MIRAFLORES (PARAJES EL MORRO, LA MARÍA Y LOS PANTANOS).	1	270.873		
TRF518	19-MARZO DE 2026	VIAJE DEL CORREGIMIENTO BUENAVISTA HACIA LA CABECERA MUNICIPAL	1	369.030	738.060	SI
		VIAJE DE REGRESO DE LA CABECERA MUNICIPAL AL CORREGIMIENTO BUENAVISTA	1	369.030		
UPB092	20-MARZO DE 2026	VIAJE DEL CORREGIMIENTO EL VALLE HACIA LA CABECERA MUNICIPAL.	1	420.053	840.106	SI
		VIAJE DE REGRESO DE LA CABECERA MUNICIPAL AL CORREGIMIENTO EL VALLE.	1	420.053		
TRF518	20-MARZO DE 2026	VIAJE DE LA VEREDA MIRAFLORES (PARAJES EL MORRO, LA MARÍA Y LOS PANTANOS) HACIA LA CABECERA MUNICIPAL	1	270.873	541.746	SI
		VIAJE DE REGRESO DE LA CABECERA MUNICIPAL HACIA LA VEREDA MIRAFLORES (PARAJES EL MORRO, LA MARÍA Y LOS PANTANOS).	1	270.873		
TRF518	20-MARZO DE 2026	VIAJE DEL CORREGIMIENTO BUENAVISTA HACIA LA CABECERA MUNICIPAL	1	369.030	738.060	SI



Toledo Antioquia, Colombia
 Carrera 10 # 10-30. Parque Principal
 Conmutador y fax 8619012-8619020
 Email: educacionculturaydeporte@toledo-antioquia.gov.co
 Sitio Web: www.toledo-antioquia.gov.co



		VIAJE DE REGRESO DE LA CABECERA MUNICIPAL AL CORREGIMIENTO BUENAVISTA	1	369.030		
UPB092	24-FEBRERO DE 2026	VIAJE DEL CORREGIMIENTO EL VALLE HACIA LA CABECERA MUNICIPAL.	1	420.053	840.106	SI
		VIAJE DE REGRESO DE LA CABECERA MUNICIPAL AL CORREGIMIENTO EL VALLE.	1	420.053		
TRF518	24-MARZO DE 2026	VIAJE DE LA VEREDA MIRAFLORES (PARAJES EL MORRO, LA MARÍA Y LOS PANTANOS) HACIA LA CABECERA MUNICIPAL	1	270.873	541.746	SI
		VIAJE DE REGRESO DE LA CABECERA MUNICIPAL HACIA LA VEREDA MIRAFLORES (PARAJES EL MORRO, LA MARÍA Y LOS PANTANOS).	1	270.873		
TRF518	24-MARZO DE 2026	VIAJE DEL CORREGIMIENTO BUENAVISTA HACIA LA CABECERA MUNICIPAL	1	369.030	738.060	SI
		VIAJE DE REGRESO DE LA CABECERA MUNICIPAL AL CORREGIMIENTO BUENAVISTA	1	369.030		
UPB092	25-MARZO DE 2026	VIAJE DEL CORREGIMIENTO EL VALLE HACIA LA CABECERA MUNICIPAL.	1	420.053	840.106	SI
		VIAJE DE REGRESO DE LA CABECERA MUNICIPAL AL CORREGIMIENTO EL VALLE.	1	420.053		
TRF518	25-MARZO DE 2026	VIAJE DE LA VEREDA MIRAFLORES (PARAJES EL MORRO, LA MARÍA Y LOS PANTANOS)	1	270.873	541.746	SI



Toledo Antioquia, Colombia
 Carrera 10 # 10-30. Parque Principal
 Conmutador y fax 8619012-8619020
 Email: educacionculturaydeporte@toledo-antioquia.gov.co
 Sitio Web: www.toledo-antioquia.gov.co



		HACIA LA CABECERA MUNICIPAL				
		VIAJE DE REGRESO DE LA CABECERA MUNICIPAL HACIA LA VEREDA MIRAFLORES (PARAJES EL MORRO, LA MARÍA Y LOS PANTANOS).	1	270.873		
TRF518	25-MARZO DE 2026	VIAJE DEL CORREGIMIENTO BUENAVISTA HACIA LA CABECERA MUNICIPAL	1	369.030	738.060	SI
		VIAJE DE REGRESO DE LA CABECERA MUNICIPAL AL CORREGIMIENTO BUENAVISTA	1	369.030		
UPB092	26-MARZO DE 2026	VIAJE DEL CORREGIMIENTO EL VALLE HACIA LA CABECERA MUNICIPAL.	1	420.053	840.106	SI
		VIAJE DE REGRESO DE LA CABECERA MUNICIPAL AL CORREGIMIENTO EL VALLE.	1	420.053		
TRF518	26-MARZO DE 2026	VIAJE DE LA VEREDA MIRAFLORES (PARAJES EL MORRO, LA MARÍA Y LOS PANTANOS) HACIA LA CABECERA MUNICIPAL	1	270.873	541.746	SI
		VIAJE DE REGRESO DE LA CABECERA MUNICIPAL HACIA LA VEREDA MIRAFLORES (PARAJES EL MORRO, LA MARÍA Y LOS PANTANOS).	1	270.873		
TRF518	26-MARZO DE 2026	VIAJE DEL CORREGIMIENTO BUENAVISTA HACIA LA CABECERA MUNICIPAL	1	369.030	738.060	SI
		VIAJE DE REGRESO DE LA CABECERA MUNICIPAL AL CORREGIMIENTO BUENAVISTA	1	369.030		



Toledo Antioquia, Colombia
 Carrera 10 # 10-30. Parque Principal
 Conmutador y fax 8619012-8619020
 Email educacionculturaydeporte@toledo-antioquia.gov.co
 Sitio Web: www.toledo-antioquia.gov.co



UPB092	27-MARZO DE 2026	VIAJE DEL CORREGIMIENTO EL VALLE HACIA LA CABECERA MUNICIPAL.	1	420.053	840.106	SI
		VIAJE DE REGRESO DE LA CABECERA MUNICIPAL AL CORREGIMIENTO EL VALLE.	1	420.053		
TRF518	27-MARZO DE 2026	VIAJE DE LA VEREDA MIRAFLORES (PARAJES EL MORRO, LA MARÍA Y LOS PANTANOS) HACIA LA CABECERA MUNICIPAL	1	270.873	541.746	SI
		VIAJE DE REGRESO DE LA CABECERA MUNICIPAL HACIA LA VEREDA MIRAFLORES (PARAJES EL MORRO, LA MARÍA Y LOS PANTANOS).	1	270.873		
TRF518	027-MARZO DE 2026	VIAJE DEL CORREGIMIENTO BUENAVISTA HACIA LA CABECERA MUNICIPAL	1	369.030	738.060	SI
		VIAJE DE REGRESO DE LA CABECERA MUNICIPAL AL CORREGIMIENTO BUENAVISTA.	1	369.030		
TOTAL					\$ 36'038.504	

Que en cumplimiento del objeto contractual se beneficiaron **ochenta (80)** estudiantes de los Corregimientos Buenavista, El Valle, Vereda Miraflores y Los Parajes (Las Brisas, La Grimania, El Morro, La María y los Pantanos) y se presto el servicio escolar **equivalente a 17 días de calendario académico** en las tres rutas principales todas con trayectos ida y regreso.

Que con base en lo anterior la Supervisoría, da el presente Visto Bueno de Cumplimiento por parte del Contratista el cual es requisito para cancelar el pago del Contrato de Prestación de Servicios de transporte escolar N° **065-DE 2026**.

El **CONTRATISTA** cumplió con el objeto contractual y los servicios contratados fueron recibidos a entera satisfacción por parte del municipio de Toledo, Antioquia y por ende se expide el presente V° B° por parte de los Supervisores del contrato para que se proceda a cancelar el valor adeudado al Contratista por sus servicios prestados de acuerdo con los requisitos exigidos.



Toledo Antioquia, Colombia
 Carrera 10 # 10-30. Parque Principal
 Conmutador y fax 8619012-8619020
 Email: educacionculturydeporte@toledo-antioquia.gov.co
 Sitio Web: www.toledo-antioquia.gov.co



Servicio de Transporte escolar corregimiento el valle y veredas aledañas

Servicio de Transporte escolar vereda Miraflores y veredas aledañas



Toledo Antioquia, Colombia
Carrera 10 # 10-30. Parque Principal
Conmutador y fax 8619012-8619020
Email: educacionculturaydeporte@toledo-antioquia.gov.co
Sitio Web: www.toledo-antioquia.gov.co



Se anexa la factura electrónica de venta No SOT 279 de fecha 13 de abril de 2026, pago de la Seguridad Social Integral acreditada en el certificado de aportes parafiscales de fecha 13 de abril de 2026, tarjeta profesional del revisor fiscal, copia del documento de identidad del revisor fiscal, certificado de junta central de contadores, en concordancia con el artículo 50 de la Ley 789 de 2002 y el artículo 23 de la ley 1150 de 2007 y el informe de ejecución del Contrato de prestación servicios de transporte escolar N.º 065-DE 2026, presentados por el Contratista.
El valor total para cancelar por concepto de la realización de las actividades del contrato en mención equivale a TREINTA Y SEIS MILLONES TREINTA Y OCHO MIL QUINIENTOS CUATRO PESOS M/L por valor de (\$ 36.038.504)

PAGO	PERIODO	VALOR EJECUTADO	SALDO POR EJECUTAR
			(\$122.954.896)
1º	Corresponde al periodo del 04 de febrero de 2026 al 03 de marzo de 2026	\$ 36.038.504	\$ 86.916.392
2º	Corresponde al periodo del 04 de marzo de 2026 al 28 de marzo de 2026	\$ 36.038.504	\$ 50.877.888
Total		\$ 72.077.008	\$ 50.877.888

Atentamente,

JUAN PABLO JIMENEZ RESTREPO
Supervisor Interno

ANDRES FELIPE VERGARA ALVAREZ
Supervisor Interno

ANEXOS,



Toledo Antioquia, Colombia
Carrera 10 # 10-30. Parque Principal
Conmutador y fax 8619012-8619020
Email: educacionculturaydeporte@toledo-antioquia.gov.co
Sitio Web: www.toledo-antioquia.gov.co



Servicio de Transporte escolar corregimiento Buenavista y veredas aledañas

Servicio de Transporte escolar corregimiento Buenavista y veredas aledañas



Toledo Antioquia, Colombia
Carrera 10 # 10-30. Parque Principal
Conmutador y fax 8619012-8619020
Email: educacionculturaydeporte@toledo-antioquia.gov.co
Sitio Web: www.toledo-antioquia.gov.co

Medellín, 06 de abril de 2026

**LA ADMINISTRADORA DE RIESGOS LABORALES
SEGUROS DE VIDA SURAMERICANA S.A..**

CERTIFICA:

Que OMAR DE JESUS DEOSSA TORRES identificado(a) con cédula de ciudadanía 15457038 registra en nuestra base de datos como trabajador(a) independiente.

A continuación se relacionan los datos de la afiliación:

Fecha inicio cobertura: 07/04/2026

Fecha fin cobertura:

INFORMACIÓN DEL CONTRATANTE

TECNOLOGIAS DEL TRANSPORTE PRECOLTUR SAS N901259084

ACTIVIDAD ECONÓMICA:

3452001 - MANTENIMIENTO Y REPARACIÓN DE VEHÍCULOS AUTOMOTORES, INCLUYE CENTROS DE DIAGNÓSTICO, MANTENIMIENTO Y REPARACIÓN DE VEHÍCULOS AUTOMOTORES COMO AUTOMÓVILES, CAMIONES, LANCHAS Y SIMILARES COMO REPARACIONES MECÁNICAS, ELÉCTRICAS, SISTEMAS DE INYECCIÓN ELECTRÓNICA, CARROCERÍA Y TAPICERÍA

CLASE DE RIESGO: 3 PORCENTAJE DE COTIZACIÓN: 2.436%

CENTRO DE TRABAJO: 000000004 - TRANSPORTE

CLASE: 4 PORCENTAJE: 4.35% TIPO COTIZANTE: INDEPENDIENTE CON CONTRATO DE PRESTACION DE SERVICIOS SUPERIOR A UN MES

ACTIVIDAD ECONÓMICA CENTRO DE TRABAJO:

4492102 - TRANSPORTE DE PASAJEROS, INCLUYE EL TRANSPORTE TERRESTRE DE SERVICIOS ESPECIALES DE PASAJEROS POR CARRETERA COMO: TURISMO, SERVICIOS DE VIAJES CONTRATADOS, EXCURSIONES, TRANSPORTE DE TRABAJADORES (ACTIVIDADES DE ASALARIADOS), TRANSPORTE ESCOLAR

INFORMACIÓN DEL CONTRATISTA

ACTIVIDAD ECONÓMICA:

4492102 - TRANSPORTE DE PASAJEROS, INCLUYE EL TRANSPORTE TERRESTRE DE SERVICIOS ESPECIALES DE PASAJEROS POR CARRETERA COMO: TURISMO, SERVICIOS DE VIAJES CONTRATADOS, EXCURSIONES, TRANSPORTE DE TRABAJADORES (ACTIVIDADES DE ASALARIADOS), TRANSPORTE ESCOLAR

CODIGO DE ACTIVIDAD: 4492102

CLASE DE RIESGO: 4 PORCENTAJE DE COTIZACIÓN: 4.35%

Su pago lo debe realizar con riesgo 4 (4.35 %), teniendo en cuenta lo siguiente:

Artículo 11, Decreto 723 de 2013: Cotización y Pago: La cotización se realizará teniendo en cuenta el mayor riesgo entre:

1. La clase de riesgo del centro de trabajo de la entidad o institución.
2. El propio de la actividad ejecutada por el contratista.

Parágrafo 1: Cuando las entidades o instituciones no tengan centros de trabajo se tomará la actividad principal o institución.

Si desea validar que este certificado haya sido realmente emitido por ARL Sura y la información aquí contenida sea real, visite www.arlsura.com.co / validar certificados e ingrese el siguiente código único de generación válido por un mes:

C10366507382609644056

SUPERINTENDENCIA FINANCIERA DE COLOMBIA

VIGILADO

Dirección de Aseguramiento Seguros Obligatorios

Este certificado tiene validez para efectos de afiliación del trabajador a SEGUROS DE VIDA SURAMERICANA S.A. así como para su desafiliación importante: La información contenida en este certificado puede ser validada en cualquier momento por SEGUROS DE VIDA SURAMERICANA S.A.

Este certificado fue generado con la información registrada en la base de datos el:

08/04/2026 12.14 PM

UNIDAD
ADMINISTRATIVA
ESPECIAL

**JUNTA CENTRAL
DE CONTADORES**



Certificado No:

8 1 8 0 8 A F A A 9 0 5 2 0 B 3

LA REPUBLICA DE COLOMBIA

MINISTERIO DE COMERCIO, INDUSTRIA Y TURISMO

UNIDAD ADMINISTRATIVA ESPECIAL

JUNTA CENTRAL DE CONTADORES

**CERTIFICA A:
QUIEN INTERESE**

Que el contador público **WALTER DE JESUS MARTINEZ GUTIERREZ** identificado con CÉDULA DE CIUDADANÍA No 8402059 de BELLO (ANTIOQUIA) Y Tarjeta Profesional No 37464-T SI tiene vigente su inscripción en la Junta Central de Contadores y desde la fecha de Inscripción.

NO REGISTRA ANTECEDENTES DISCIPLINARIOS *****

Dado en BOGOTA a los 27 días del mes de Febrero de 2026 con vigencia de (3) Meses, contados a partir de la fecha de su expedición.

SANDRA MILENA BARRIOS PULIDO
DIRECTOR GENERAL

ESTE CERTIFICADO DIGITAL TIENE PLENA VALIDEZ DE CONFORMIDAD CON LO ESTABLECIDO EN EL ARTICULO 2 DE LA LEY 527 DE 1999, DECRETO UNICO REGLAMENTARIO 1074 DE 2015 Y ARTICULO 6 PARAGRAFO 3 DE LA LEY 962 DEL 2005

Para confirmar los datos y veracidad de este certificado, lo puede consultar en la página web www.jcc.gov.co digitando el número del certificado

República de Colombia
Ministerio de Educación Nacional

**JUNTA CENTRAL DE CONTADORES
TARJETA PROFESIONAL
DE CONTADOR PUBLICO**

37464-T

**WALTER DE JESUS
MARTINEZ GUTIERREZ**

C.C. - 8.482.059

**RESOLUCION INSCRIPCION 101
UNIVERSIDAD DE ANTIOQUIA**



FECHA 08-XII-89

ESTE DOCUMENTO
[Signature]
Presidente

00045103

OFICIO TOLEADO

[Handwritten signature]

FIRMA DEL TITULAR

Esta tarjeta es el único documento que lo acredita como
CONTADOR PUBLICO de acuerdo con lo establecido en
la ley 43 de 1990.

Agradecemos a quien encuentre esta tarjeta devolverla
al Ministerio de Educación Nacional - Junta Central de
Contadores.

ESTE DOCUMENTO