	GESTION EVALUACION Y MEJORA	Codigo:	EM-SI-FO-10	
	SUBGERENCIA ADMINISTRATIVA, FINANCIERA Y GESTION HUMANA	Version:	2	
	FORMATO EQUIVALENTE A FACTURA	Fecha:	4-11-2025	
		PAGINAS:	1...	

### 1. INFORMACION GENERAL DE COBRO

CONTRATANTE		DERE A:	
Entidad	EPUXUA E.I.C.E.	CONTRATO N°	018-2026
NIT	NIT. 901 511 522 - 4	OBJETO	Prestacion de servicios de apoyo a la gestion, para apoyar el procesamiento de las transacciones financieras y de atencion en los parqueaderos administrados por EPUXUA E.I.C.E.-3
Dirección	Carrera 3 Bis # 11-20 Barrio Lincon	NOMBRE	LUCY JANNETH RODRIGUEZ DIAZ
Telefono	601 5 203475	N° Cedula	52.297.761
Correo electronico	contactenos@epuxua.gov.co	Dirección	TERRA GRANDE 3 ETAPA 1
Ciudad	Soacha, Cundinamarca	Telefono	3112713825
		Correo electronico	lucy19449@gmail.com
		Ciudad	Soacha

### 2. INFORMACION PARA PAGO

IDENTIFICACION DEL TIPO DE PAGO			
PAGO UNICO	PAGO PARCIAL	<input checked="" type="checkbox"/> ACTA LIQUIDAC CN	
PAGO N°	3	DE	5
PERIODO COMPRENDIDO	01 DE MAYO AL 31 DE MAYO 2026		
VALOR DEL PAGO EN LETRAS	DOS MILLONES QUINIENTOS CUARENTA Y CUATRO MIL PESOS		
VALOR DEL PAGO	2.544.000		
N° CUENTA BANCARIA	550488418734882		
BANCO	DAVIVIENDA	TIPO DE CUENTA	AHORROS

De acuerdo con lo estipulado en el Parágrafo 1° del Artículo 4 del Decreto 2271 de 2009, en mi calidad de contratista no responsable de IVA, manifiesto, bajo la gravedad de juramento, que los documentos soporte del pago de aportes obligatorios al Sistema General de Seguridad Social, presentados a esta entidad contratante, corresponden a ingresos provenientes del : 020-2026

Declaro que el año anterior si \_\_\_\_\_ no X presente declaración de renta

FECHA DE EXPEDICION	1	6	2026
---------------------	---	---	------

FIRMA DEL CONTRATISTA	Lucy Rodriguez
-----------------------	----------------



### 2. CERTIFICACION DE CUMPLIMIENTO

\*\*\*Nota: El pago del Fondo de Solidaridad Pensional - FSP, aplica únicamente cuando la base de cotización es mayor a 4 SMMLV.

SALUD		PENSION		ARL		FSP	
ENTIDAD	SALUD TOTAL	ENTIDAD	COLPENSIONES	ENTIDAD	AURORA	ENTIDAD	N/A
PERIODO	MAYO	PERIODO	MAYO	PERIODO	MAYO	PERIODO	N/A
PLANILLA	1081461080	PLANILLA	1081461080	PLANILLA	1081461080	PLANILLA	N/A
I.B.C.	\$ 1.750.905,00	I.B.C.	\$ 1.750.905,00	I.B.C.	\$ 1.750.905,00	I.B.C.	N/A
APORTE	\$ 218.900,00	APORTE	\$ 280.200,00	APORTE	\$ 18.300,00	APORTE	N/A

### 3. ANEXOS (VERIFICACION TESORERIA)

N.	ANEXO	CUMPLE	N.	ANEXO	CUMPLE	N° RADICADO
1	EJECUCION FINANCIERA		6	certificacion bancaria		
2	INFORME DE ACTIVIDADES		7	RIT		
3	INFORME DE SUPERVISION		8	RUT		
4	PLANILLA SEGURIDAD SOCIAL		9	ACTA DE LIQUIDACION		
5	PANTALLAZO SECOP		10	OTRO		
						FIRMA CONTABILIDAD

 <b>EPUXUA E.I.C.E.</b>	GESTION EVALUACION Y MEJORA	Codigo: EM-SI-FO-12	
	SUBGERENCIA ADMINISTRATIVA, FINANCIERA Y GESTON HUMANA	Version: 2	
	FORMATO INFORME DE SUPERVISION	Fecha: 04-11-2025	
		PAGINAS: 1...	

**EL SUPERVISOR DE EPUXUA E.I.C.E. CERTIFICA QUE**

<b>Nº CONTRATO</b>	018-2026	<b>NOMBRE</b>	LUCY JANNETH RODRIGUEZ DIAZ	<b>IDENTIFICADO</b>	52.297.761
<b>OBJETO</b>	Prestacion de servicios de apoyo a la gestion, para apcya: el procesamiento de las transacciones financieras y de atencion en los parqueaderos administrados por EPUXUA E.I.C.E.-3				
<b>PERIODO QUE CERTIFICA</b>					
<b>DESDE</b>	1	5	2026	<b>Nº CUENTA DE COBRO</b>	3 DE 5
<b>HASTA</b>	31	5	2026	<b>VALOR FACTURADO DEL PERIODO</b>	2.544.00
				<b>FECHA CUENTA DE COBRO</b>	1 6 2026

**VERIFICACION**

Nº	OBLIGACIONES CONTRACTUALES	ENTREGABLE	FISICO	VIRTUAL	OTRO	OBSERVACIONES
1	Prestar servicios como cajero(a) en los parqueaderos administrativos por EPUXUA, gestionando pagos, depositos, recaudo generado conforme a los procedimientos institucionales.	Preste el servicio de cajera en el parqueadero Galeria ubicado en Ciudad Verde, gestione los pagos y depositos, conforme a los procedimientos institucionales.	X	X		DRIVE
2	Recepcionar los documentos requeridos para iniciar la prestacion del servicio, diligenciar los recibos correspondientes, mantener organizado el archivo fisico y digital del cargo.	Recepcione los documentos requeridos, diligencie los recibos y mantene organizado el archivo fisico y digital.	X	X		DRIVE
3	Apoya en la elaboracion de estadisticas, registrar y entregar los recursos recibidos a tesoreria según los tiempos establecidos, y reportar diariamente las atenciones realizadas.	Elabore, registre y entregue los recursos recibidos diariamente dejando en un sobre marcado y sellado e ingresado a la caja fuerte.	X	X		DRIVE
4	Ingresar de manera diaria los datos de usuarios y transacciones en el software empresarial, garantizando la exacta trazabilidad del recaudo.	Ingrese los datos al sistema de las transacciones realizadas garantizando la exacta trazabilidad de los recaudos diarios.	X	X		DRIVE
5	Brindar orientacion a los clientes sobre los servicios y requisitos, y realizar adecuadamente la entrega y recepcion de turnos incluyendo remisiones, documentacion y recaudos.	Brinde orientacion a los clientes que llegaron a preguntar por los servicios de parqueadero y sus respectivos requisitos dando informacion clara.	X	X		DRIVE

En mi calidad de supervisor, previa verificacion de los productos recibidos certifico que el contratista cumplió con las obligaciones en los términos y tiempos pactados, las cuales fueron verificadas y se evalúa el presente informe de conformidad con el Artículo 33 y 84 de la ley 1474 de 2011.

Asi mismo, el supervisor certifica que el contratista realizó el pago de los aportes al Sistema General de Seguridad Social en Salud, Pensiones y afi, presentando las planillas originales de acuerdo con lo establecido en la ley 789 de 2002 y Decreto 109 de 2002.

Como supervisor del contrato certifico que los soportes que acompañan este formato corresponden a los originados en la ejecución del contrato y fueron debidamente validados para autorizar el tramite de este pago.

Por lo anterior, se considera que el contratista cumple con los requisitos para efectuar el pago del contrato en mención.

<b>DEPENDENCIA</b>	OPERACIÓN URBANA	<b>FIRMA DEL SUPERVISOR</b>
<b>NOMBRE DEL SUPERVISOR</b>	MAURICIO ALEXANDER CORREA QUINTERO	
<b>CARGO</b>	DIRECTOR OPERACIÓN URBANA	
<b>IDENTIFICACION</b>	C.C. 79.210.819	
<b>CORREO</b>	direccionoperacionurbana@epuxua.gov.co	

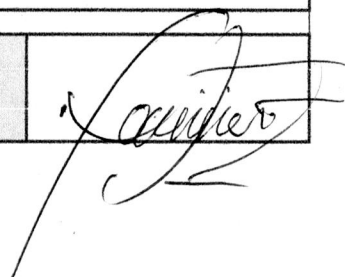

	GESTION EVALUACION Y MEJORA		Código	EM-SF0-11	
	SUBGERENCIA ADMINISTRATIVA FINANCIERA Y GESTION HUMANA		Version	2	
	FORMATO INFORME DE ACTIVIDADES		Fecha	04-11-2026	
			PAGINAS	1	

1. INFORMACION GENERAL							
CONTRATO N°	018-2026					OBJETO	Prestación de servicios de apoyo a la gestión, para apoyar el procesamiento de las transacciones financieras y de atención en los parqueaderos administrados por EPUXUA E.I.C.E.-3
N° CDP	DIS-202600028	FECHA	1	1	2026	NOMBRE	LUCY JANNEETH RODRIGUEZ DIAZ
N° LHM	RES-202600058	FECHA	23	1	2026	IDENTIFICACION	52.291.001
***Nota: El contratista ha manifestado que no se encuentra en inhabilitación o incompatibilidad sobreviniente para contratar con el estado.							

CONTRACTUAL		2. EJECUCION FINANCIERA			
FECHA DE INICIO	18/03/2026	PERIODO QUE CERTIFICA	1	5	2026
FECHA DE FINALIZACION	29/08/2026	FECHA DE INICIO	31	5	2026
PRORROGA N°1	NA	FECHA DE CIERRE DE CUENTA	1	6	2026
PLAZO DE EJECUCION EN DIAS	103	N° CUENTA DE COBRO	3	DE	5
VALOR PAGOS MENSUALES	\$ 2.544.000	VALOR FACTURADO DEL PERIODO	\$ 2.544.000,00		
VALOR INICIAL DEL CONTRATO	\$ 8.564.800	VALOR TOTAL DEL CONTRATO	\$ 8.564.800 100%		
ADICIONES		TOTAL EJECUTADO	\$ 2.544.000,00 13%		
VALOR FINAL	\$ 8.564.800	TOTAL POR EJECUTAR	\$ 4.918.400,00 87%		
		SALDO A LIBERAR	\$ 2.374.400,00 12%		

FACTURADO						
FECHA DE RADICACION FACTURA	PERIODO FACTURADO	N° FACTURA	VALOR FACTURA	SALDO CONTRATO	COMPROBANTE EGRESO	
1/04/2026	18/03/2026 AL 31/03/2026	1	1.102.400,0	\$ 7.462.400	N/A	
30/04/2026	01/04/2026 AL 30/04/2026	2	\$ 2.544.000,0	\$ 4.918.400	2026000366	
2/06/2026	01/05/2026 AL 31/05/2026	3	2.544.000,0	2.374.400	2026000490	

3. DESCRIPCION DE ACTIVIDADES			
N°	OBLIGACIONES CONTRACTUALES	ACTIVIDADES REALIZADAS EN EL PERIODO	PRODUCTOS ENTREGADOS
1	Prestar servicios como cajero(a) en los parqueaderos administrados por EPUXUA, gestionando pagos, depósitos, recaudo generado conforme a los procedimientos institucionales.	Preste el servicio de cajera en el parqueadero Galeria ubicado en Ciudad Verde, gestione los pagos y depósitos, conforme a los procedimientos institucionales.	Registro fotografico de los recaudos.
2	Recepcionar los documentos requeridos para iniciar la prestación del servicio, diligenciar los recibos correspondientes, mantener organizado el archivo físico y digital del cargo.	Recepcione los documentos requeridos, diligencie los recibos y mantuve organizado el archivo físico y digital.	Registro fotografico de los recaudos y recibos de ingreso como así mismo planillas.
3	Apoya en la elaboracion de estadísticas, registrar y entregar los recursos recibidos a tesorería según los tiempos establecidos, y reportar diariamente las atenciones realizadas.	Elabore, registre y entregue los recursos recibidos diariamente dejandolo en un sobre marcado y sellado e ingresado a la caja fuerte	Registro fotografico de los recaudos y sobre debidamente sellados.
4	Ingresar de manera diaria los datos de usuarios y transacciones en el software empresarial, garantizando la exacta trazabilidad del recaudo.	Ingrese los datos al sistema de las transacciones realizadas garantizando la exacta trazabilidad de los recaudos diarios.	Registro fotografico de las planillas diligenciadas.
5	Brindar orientación a los clientes sobre los servicios y requisitos, y realizar adecuadamente la entrega y recepción de turnos incluyendo remisiones, documentación y recaudos.	Brinde orientación a los clientes que llegaron a preguntar por los servicios de parqueadero y sus respectivos requisitos dando información clara.	Programación.
6			
7			
8			
9			
10			
11			

I. CERTIFICA			
DEPENDENCIA	EPUXUA		
NOMBRE DEL CONTRATISTA	LUCY JANNEETH RODRIGUEZ DIAZ	FIRMA DEL CONTRATISTA	Lucy Rodriguez
CORREO	lucy1944@gmail.com		
CELULAR	3112713825		
DEPENDENCIA	OPERACION URBANA		
NOMBRE DEL SUPERVISOR	MAURICIO ALEXANDER CORREA GUNTERO	FIRMA DEL SUPERVISOR	M. Corra
CARGO	DIRECTOR OPERACION URBANA		
IDENTIFICACION	C.C. 76.218.919		
CORREO	direccionoperacionurbana@epuxua.gov.co		







EPUXUA E.I.C.E. REPORTE DE INGRESOS

FECHA: 09 05 2022

REPORTE DE: GALERIA

RECAUDO	REPORTE GALERIA																																																
<table border="1"> <tr><th>DENOMINACION</th><th># BILLETES</th><th>TOTAL</th></tr> <tr><td>1.000</td><td>100</td><td>100.000</td></tr> <tr><td>5.000</td><td>100</td><td>500.000</td></tr> <tr><td>10.000</td><td>100</td><td>1.000.000</td></tr> <tr><td>20.000</td><td>100</td><td>2.000.000</td></tr> <tr><td>50.000</td><td>100</td><td>5.000.000</td></tr> <tr><td>100.000</td><td>100</td><td>10.000.000</td></tr> <tr><td><b>TOTAL</b></td><td><b>600</b></td><td><b>18.600.000</b></td></tr> </table>	DENOMINACION	# BILLETES	TOTAL	1.000	100	100.000	5.000	100	500.000	10.000	100	1.000.000	20.000	100	2.000.000	50.000	100	5.000.000	100.000	100	10.000.000	<b>TOTAL</b>	<b>600</b>	<b>18.600.000</b>	<table border="1"> <tr><th>DENOMINACION</th><th># BILLETES</th><th>TOTAL</th></tr> <tr><td>1.000</td><td>100</td><td>100.000</td></tr> <tr><td>5.000</td><td>100</td><td>500.000</td></tr> <tr><td>10.000</td><td>100</td><td>1.000.000</td></tr> <tr><td>20.000</td><td>100</td><td>2.000.000</td></tr> <tr><td>50.000</td><td>100</td><td>5.000.000</td></tr> <tr><td>100.000</td><td>100</td><td>10.000.000</td></tr> <tr><td><b>TOTAL</b></td><td><b>600</b></td><td><b>18.600.000</b></td></tr> </table>	DENOMINACION	# BILLETES	TOTAL	1.000	100	100.000	5.000	100	500.000	10.000	100	1.000.000	20.000	100	2.000.000	50.000	100	5.000.000	100.000	100	10.000.000	<b>TOTAL</b>	<b>600</b>	<b>18.600.000</b>
DENOMINACION	# BILLETES	TOTAL																																															
1.000	100	100.000																																															
5.000	100	500.000																																															
10.000	100	1.000.000																																															
20.000	100	2.000.000																																															
50.000	100	5.000.000																																															
100.000	100	10.000.000																																															
<b>TOTAL</b>	<b>600</b>	<b>18.600.000</b>																																															
DENOMINACION	# BILLETES	TOTAL																																															
1.000	100	100.000																																															
5.000	100	500.000																																															
10.000	100	1.000.000																																															
20.000	100	2.000.000																																															
50.000	100	5.000.000																																															
100.000	100	10.000.000																																															
<b>TOTAL</b>	<b>600</b>	<b>18.600.000</b>																																															

**\$ 526.600**  
Lucy Rodriguez  
52-297161

**\$ 1.180.100**  
Martha Vargas  
1022-648-222

NOVEDADES DEL TURNO

Se trabajó en plancha por orden del Arquitecto Mauricio Martínez recibiendo ingresos en el Sistema.

EPUXUA E.I.C.E. REPORTE DE INGRESOS

FECHA: 09 05 2022

REPORTE DE: GALERIA

RECAUDO	REPORTE GALERIA																																																
<table border="1"> <tr><th>DENOMINACION</th><th># BILLETES</th><th>TOTAL</th></tr> <tr><td>1.000</td><td>100</td><td>100.000</td></tr> <tr><td>5.000</td><td>100</td><td>500.000</td></tr> <tr><td>10.000</td><td>100</td><td>1.000.000</td></tr> <tr><td>20.000</td><td>100</td><td>2.000.000</td></tr> <tr><td>50.000</td><td>100</td><td>5.000.000</td></tr> <tr><td>100.000</td><td>100</td><td>10.000.000</td></tr> <tr><td><b>TOTAL</b></td><td><b>600</b></td><td><b>18.600.000</b></td></tr> </table>	DENOMINACION	# BILLETES	TOTAL	1.000	100	100.000	5.000	100	500.000	10.000	100	1.000.000	20.000	100	2.000.000	50.000	100	5.000.000	100.000	100	10.000.000	<b>TOTAL</b>	<b>600</b>	<b>18.600.000</b>	<table border="1"> <tr><th>DENOMINACION</th><th># BILLETES</th><th>TOTAL</th></tr> <tr><td>1.000</td><td>100</td><td>100.000</td></tr> <tr><td>5.000</td><td>100</td><td>500.000</td></tr> <tr><td>10.000</td><td>100</td><td>1.000.000</td></tr> <tr><td>20.000</td><td>100</td><td>2.000.000</td></tr> <tr><td>50.000</td><td>100</td><td>5.000.000</td></tr> <tr><td>100.000</td><td>100</td><td>10.000.000</td></tr> <tr><td><b>TOTAL</b></td><td><b>600</b></td><td><b>18.600.000</b></td></tr> </table>	DENOMINACION	# BILLETES	TOTAL	1.000	100	100.000	5.000	100	500.000	10.000	100	1.000.000	20.000	100	2.000.000	50.000	100	5.000.000	100.000	100	10.000.000	<b>TOTAL</b>	<b>600</b>	<b>18.600.000</b>
DENOMINACION	# BILLETES	TOTAL																																															
1.000	100	100.000																																															
5.000	100	500.000																																															
10.000	100	1.000.000																																															
20.000	100	2.000.000																																															
50.000	100	5.000.000																																															
100.000	100	10.000.000																																															
<b>TOTAL</b>	<b>600</b>	<b>18.600.000</b>																																															
DENOMINACION	# BILLETES	TOTAL																																															
1.000	100	100.000																																															
5.000	100	500.000																																															
10.000	100	1.000.000																																															
20.000	100	2.000.000																																															
50.000	100	5.000.000																																															
100.000	100	10.000.000																																															
<b>TOTAL</b>	<b>600</b>	<b>18.600.000</b>																																															

**\$ 212.000**  
Lucy Rodriguez  
52-297161

**\$ 686.600**  
Martha Vargas  
1022-648-222

NOVEDADES DEL TURNO

Se trabajó en plancha por orden del Arquitecto Mauricio Martínez recibiendo ingresos en el Sistema.

EPUXUA E.I.C.E. REPORTE DE INGRESOS

FECHA: 09 05 2022

REPORTE DE: GALERIA

RECAUDO	REPORTE GALERIA																																																
<table border="1"> <tr><th>DENOMINACION</th><th># BILLETES</th><th>TOTAL</th></tr> <tr><td>1.000</td><td>100</td><td>100.000</td></tr> <tr><td>5.000</td><td>100</td><td>500.000</td></tr> <tr><td>10.000</td><td>100</td><td>1.000.000</td></tr> <tr><td>20.000</td><td>100</td><td>2.000.000</td></tr> <tr><td>50.000</td><td>100</td><td>5.000.000</td></tr> <tr><td>100.000</td><td>100</td><td>10.000.000</td></tr> <tr><td><b>TOTAL</b></td><td><b>600</b></td><td><b>18.600.000</b></td></tr> </table>	DENOMINACION	# BILLETES	TOTAL	1.000	100	100.000	5.000	100	500.000	10.000	100	1.000.000	20.000	100	2.000.000	50.000	100	5.000.000	100.000	100	10.000.000	<b>TOTAL</b>	<b>600</b>	<b>18.600.000</b>	<table border="1"> <tr><th>DENOMINACION</th><th># BILLETES</th><th>TOTAL</th></tr> <tr><td>1.000</td><td>100</td><td>100.000</td></tr> <tr><td>5.000</td><td>100</td><td>500.000</td></tr> <tr><td>10.000</td><td>100</td><td>1.000.000</td></tr> <tr><td>20.000</td><td>100</td><td>2.000.000</td></tr> <tr><td>50.000</td><td>100</td><td>5.000.000</td></tr> <tr><td>100.000</td><td>100</td><td>10.000.000</td></tr> <tr><td><b>TOTAL</b></td><td><b>600</b></td><td><b>18.600.000</b></td></tr> </table>	DENOMINACION	# BILLETES	TOTAL	1.000	100	100.000	5.000	100	500.000	10.000	100	1.000.000	20.000	100	2.000.000	50.000	100	5.000.000	100.000	100	10.000.000	<b>TOTAL</b>	<b>600</b>	<b>18.600.000</b>
DENOMINACION	# BILLETES	TOTAL																																															
1.000	100	100.000																																															
5.000	100	500.000																																															
10.000	100	1.000.000																																															
20.000	100	2.000.000																																															
50.000	100	5.000.000																																															
100.000	100	10.000.000																																															
<b>TOTAL</b>	<b>600</b>	<b>18.600.000</b>																																															
DENOMINACION	# BILLETES	TOTAL																																															
1.000	100	100.000																																															
5.000	100	500.000																																															
10.000	100	1.000.000																																															
20.000	100	2.000.000																																															
50.000	100	5.000.000																																															
100.000	100	10.000.000																																															
<b>TOTAL</b>	<b>600</b>	<b>18.600.000</b>																																															

**\$ 350.000**  
Lucy Rodriguez  
52-297161

**\$ 752.800**  
Martha Vargas  
1022-648-222

NOVEDADES DEL TURNO

Se trabajó en plancha por orden del Arquitecto Mauricio Martínez recibiendo ingresos en el Sistema.

EPUXUA E.I.C.E. REPORTE DE INGRESOS

FECHA: 09 05 2022

REPORTE DE: GALERIA

RECAUDO	REPORTE GALERIA																																																
<table border="1"> <tr><th>DENOMINACION</th><th># BILLETES</th><th>TOTAL</th></tr> <tr><td>1.000</td><td>100</td><td>100.000</td></tr> <tr><td>5.000</td><td>100</td><td>500.000</td></tr> <tr><td>10.000</td><td>100</td><td>1.000.000</td></tr> <tr><td>20.000</td><td>100</td><td>2.000.000</td></tr> <tr><td>50.000</td><td>100</td><td>5.000.000</td></tr> <tr><td>100.000</td><td>100</td><td>10.000.000</td></tr> <tr><td><b>TOTAL</b></td><td><b>600</b></td><td><b>18.600.000</b></td></tr> </table>	DENOMINACION	# BILLETES	TOTAL	1.000	100	100.000	5.000	100	500.000	10.000	100	1.000.000	20.000	100	2.000.000	50.000	100	5.000.000	100.000	100	10.000.000	<b>TOTAL</b>	<b>600</b>	<b>18.600.000</b>	<table border="1"> <tr><th>DENOMINACION</th><th># BILLETES</th><th>TOTAL</th></tr> <tr><td>1.000</td><td>100</td><td>100.000</td></tr> <tr><td>5.000</td><td>100</td><td>500.000</td></tr> <tr><td>10.000</td><td>100</td><td>1.000.000</td></tr> <tr><td>20.000</td><td>100</td><td>2.000.000</td></tr> <tr><td>50.000</td><td>100</td><td>5.000.000</td></tr> <tr><td>100.000</td><td>100</td><td>10.000.000</td></tr> <tr><td><b>TOTAL</b></td><td><b>600</b></td><td><b>18.600.000</b></td></tr> </table>	DENOMINACION	# BILLETES	TOTAL	1.000	100	100.000	5.000	100	500.000	10.000	100	1.000.000	20.000	100	2.000.000	50.000	100	5.000.000	100.000	100	10.000.000	<b>TOTAL</b>	<b>600</b>	<b>18.600.000</b>
DENOMINACION	# BILLETES	TOTAL																																															
1.000	100	100.000																																															
5.000	100	500.000																																															
10.000	100	1.000.000																																															
20.000	100	2.000.000																																															
50.000	100	5.000.000																																															
100.000	100	10.000.000																																															
<b>TOTAL</b>	<b>600</b>	<b>18.600.000</b>																																															
DENOMINACION	# BILLETES	TOTAL																																															
1.000	100	100.000																																															
5.000	100	500.000																																															
10.000	100	1.000.000																																															
20.000	100	2.000.000																																															
50.000	100	5.000.000																																															
100.000	100	10.000.000																																															
<b>TOTAL</b>	<b>600</b>	<b>18.600.000</b>																																															

**\$ 212.000**  
Lucy Rodriguez  
52-297161

**\$ 686.600**  
Martha Vargas  
1022-648-222

NOVEDADES DEL TURNO

Se trabajó en plancha por orden del Arquitecto Mauricio Martínez recibiendo ingresos en el Sistema.

EPUXUA E.I.C.E. REPORTE DE INGRESOS

FECHA: 09 05 2022

REPORTE DE: GALERIA

RECAUDO	REPORTE GALERIA																																																
<table border="1"> <tr><th>DENOMINACION</th><th># BILLETES</th><th>TOTAL</th></tr> <tr><td>1.000</td><td>100</td><td>100.000</td></tr> <tr><td>5.000</td><td>100</td><td>500.000</td></tr> <tr><td>10.000</td><td>100</td><td>1.000.000</td></tr> <tr><td>20.000</td><td>100</td><td>2.000.000</td></tr> <tr><td>50.000</td><td>100</td><td>5.000.000</td></tr> <tr><td>100.000</td><td>100</td><td>10.000.000</td></tr> <tr><td><b>TOTAL</b></td><td><b>600</b></td><td><b>18.600.000</b></td></tr> </table>	DENOMINACION	# BILLETES	TOTAL	1.000	100	100.000	5.000	100	500.000	10.000	100	1.000.000	20.000	100	2.000.000	50.000	100	5.000.000	100.000	100	10.000.000	<b>TOTAL</b>	<b>600</b>	<b>18.600.000</b>	<table border="1"> <tr><th>DENOMINACION</th><th># BILLETES</th><th>TOTAL</th></tr> <tr><td>1.000</td><td>100</td><td>100.000</td></tr> <tr><td>5.000</td><td>100</td><td>500.000</td></tr> <tr><td>10.000</td><td>100</td><td>1.000.000</td></tr> <tr><td>20.000</td><td>100</td><td>2.000.000</td></tr> <tr><td>50.000</td><td>100</td><td>5.000.000</td></tr> <tr><td>100.000</td><td>100</td><td>10.000.000</td></tr> <tr><td><b>TOTAL</b></td><td><b>600</b></td><td><b>18.600.000</b></td></tr> </table>	DENOMINACION	# BILLETES	TOTAL	1.000	100	100.000	5.000	100	500.000	10.000	100	1.000.000	20.000	100	2.000.000	50.000	100	5.000.000	100.000	100	10.000.000	<b>TOTAL</b>	<b>600</b>	<b>18.600.000</b>
DENOMINACION	# BILLETES	TOTAL																																															
1.000	100	100.000																																															
5.000	100	500.000																																															
10.000	100	1.000.000																																															
20.000	100	2.000.000																																															
50.000	100	5.000.000																																															
100.000	100	10.000.000																																															
<b>TOTAL</b>	<b>600</b>	<b>18.600.000</b>																																															
DENOMINACION	# BILLETES	TOTAL																																															
1.000	100	100.000																																															
5.000	100	500.000																																															
10.000	100	1.000.000																																															
20.000	100	2.000.000																																															
50.000	100	5.000.000																																															
100.000	100	10.000.000																																															
<b>TOTAL</b>	<b>600</b>	<b>18.600.000</b>																																															

**\$ 350.000**  
Lucy Rodriguez  
52-297161

**\$ 752.800**  
Martha Vargas  
1022-648-222

NOVEDADES DEL TURNO

Se trabajó en plancha por orden del Arquitecto Mauricio Martínez recibiendo ingresos en el Sistema.

EPUXUA E.I.C.E. REPORTE DE INGRESOS

FECHA: 09 05 2022

REPORTE DE: GALERIA

RECAUDO	REPORTE GALERIA																																																
<table border="1"> <tr><th>DENOMINACION</th><th># BILLETES</th><th>TOTAL</th></tr> <tr><td>1.000</td><td>100</td><td>100.000</td></tr> <tr><td>5.000</td><td>100</td><td>500.000</td></tr> <tr><td>10.000</td><td>100</td><td>1.000.000</td></tr> <tr><td>20.000</td><td>100</td><td>2.000.000</td></tr> <tr><td>50.000</td><td>100</td><td>5.000.000</td></tr> <tr><td>100.000</td><td>100</td><td>10.000.000</td></tr> <tr><td><b>TOTAL</b></td><td><b>600</b></td><td><b>18.600.000</b></td></tr> </table>	DENOMINACION	# BILLETES	TOTAL	1.000	100	100.000	5.000	100	500.000	10.000	100	1.000.000	20.000	100	2.000.000	50.000	100	5.000.000	100.000	100	10.000.000	<b>TOTAL</b>	<b>600</b>	<b>18.600.000</b>	<table border="1"> <tr><th>DENOMINACION</th><th># BILLETES</th><th>TOTAL</th></tr> <tr><td>1.000</td><td>100</td><td>100.000</td></tr> <tr><td>5.000</td><td>100</td><td>500.000</td></tr> <tr><td>10.000</td><td>100</td><td>1.000.000</td></tr> <tr><td>20.000</td><td>100</td><td>2.000.000</td></tr> <tr><td>50.000</td><td>100</td><td>5.000.000</td></tr> <tr><td>100.000</td><td>100</td><td>10.000.000</td></tr> <tr><td><b>TOTAL</b></td><td><b>600</b></td><td><b>18.600.000</b></td></tr> </table>	DENOMINACION	# BILLETES	TOTAL	1.000	100	100.000	5.000	100	500.000	10.000	100	1.000.000	20.000	100	2.000.000	50.000	100	5.000.000	100.000	100	10.000.000	<b>TOTAL</b>	<b>600</b>	<b>18.600.000</b>
DENOMINACION	# BILLETES	TOTAL																																															
1.000	100	100.000																																															
5.000	100	500.000																																															
10.000	100	1.000.000																																															
20.000	100	2.000.000																																															
50.000	100	5.000.000																																															
100.000	100	10.000.000																																															
<b>TOTAL</b>	<b>600</b>	<b>18.600.000</b>																																															
DENOMINACION	# BILLETES	TOTAL																																															
1.000	100	100.000																																															
5.000	100	500.000																																															
10.000	100	1.000.000																																															
20.000	100	2.000.000																																															
50.000	100	5.000.000																																															
100.000	100	10.000.000																																															
<b>TOTAL</b>	<b>600</b>	<b>18.600.000</b>																																															

**\$ 350.000**  
Lucy Rodriguez  
52-297161

**\$ 752.800**  
Martha Vargas  
1022-648-222

NOVEDADES DEL TURNO

Se trabajó en plancha por orden del Arquitecto Mauricio Martínez recibiendo ingresos en el Sistema.

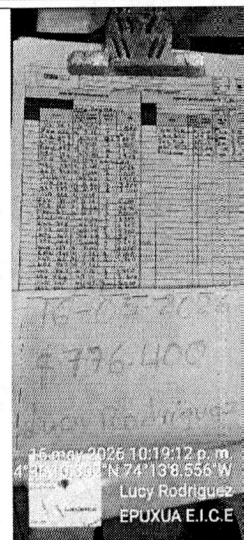
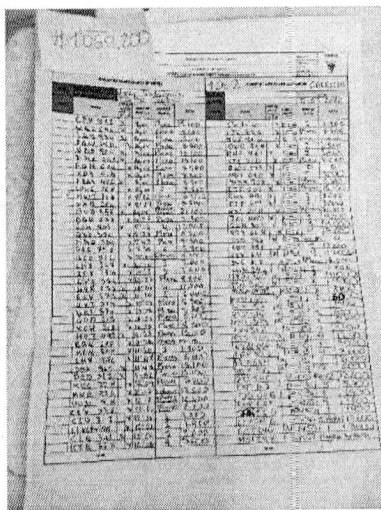
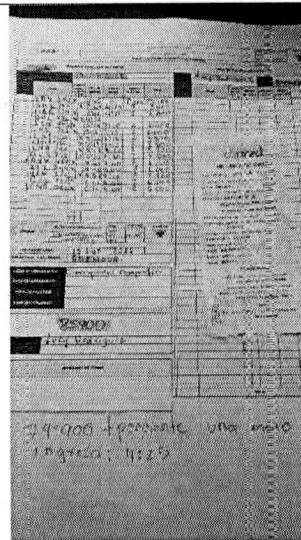
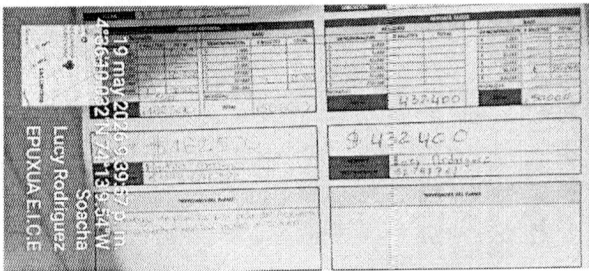
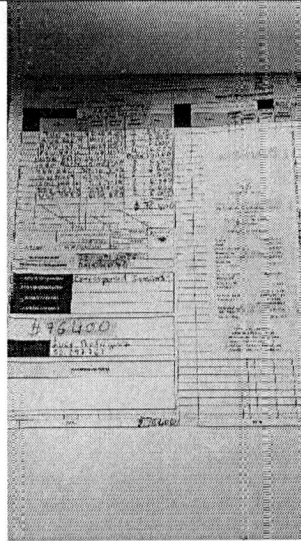
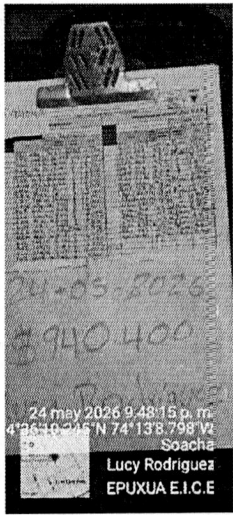

**EPUXUA E.I.C.E.**

SECCION ADMINISTRATIVA DE PASAJES

FECHA: 09 09 2021

UBICACION: **GUATEMALA**

ALCAHALDO				BASE			
DESIGNACION	# BILLETES	TOTAL	DESIGNACION	# BILLETES	TOTAL		
1	1	2.000	1	1	2.000		
2	1	5.000	2	1	10.000		
3	1	10.000	3	1	10.000		
4	1	20.000	4	1	20.000		
5	1	50.000	5	1	50.000		
6	1	100.000	6	1	100.000		
MONEDAS		296.200	TOTAL		296.200		

**\$ 296.200**

Lucy Rodriguez  
02 297 761

NOVEDADES DEL TURNO

Se trabaja sin sistema por cuenta de tarifa y autoriza del momento por base solo planilla.

**EPUXUA E.I.C.E.**

SECCION ADMINISTRATIVA DE PASAJES

FECHA: 09 09 2021

UBICACION: **GUATEMALA**

ALCAHALDO				BASE			
DESIGNACION	# BILLETES	TOTAL	DESIGNACION	# BILLETES	TOTAL		
1	1	2.000	1	1	2.000		
2	1	5.000	2	1	10.000		
3	1	10.000	3	1	10.000		
4	1	20.000	4	1	20.000		
5	1	50.000	5	1	50.000		
6	1	100.000	6	1	100.000		
MONEDAS		296.200	TOTAL		296.200		

**\$ 296.200**

Lucy Rodriguez  
02 297 761

NOVEDADES DEL TURNO

Se trabaja sin sistema por cuenta de tarifa y autoriza del momento por base solo planilla.

DESIGNACION	# BILLETES	TOTAL
1	1	2.000
2	1	5.000
3	1	10.000
4	1	20.000
5	1	50.000
6	1	100.000
7	1	200.000
8	1	400.000
9	1	800.000
10	1	1.600.000
11	1	3.200.000
12	1	6.400.000
13	1	12.800.000
14	1	25.600.000
15	1	51.200.000
16	1	102.400.000
17	1	204.800.000
18	1	409.600.000
19	1	819.200.000
20	1	1.638.400.000
21	1	3.276.800.000
22	1	6.553.600.000
23	1	13.107.200.000
24	1	26.214.400.000
25	1	52.428.800.000
26	1	104.857.600.000
27	1	209.715.200.000
28	1	419.430.400.000
29	1	838.860.800.000
30	1	1.677.721.600.000
31	1	3.355.443.200.000
32	1	6.710.886.400.000
33	1	13.421.772.800.000
34	1	26.843.545.600.000
35	1	53.687.091.200.000
36	1	107.374.182.400.000
37	1	214.748.364.800.000
38	1	429.496.729.600.000
39	1	858.993.459.200.000
40	1	1.717.986.918.400.000
41	1	3.435.973.836.800.000
42	1	6.871.947.673.600.000
43	1	13.743.895.347.200.000
44	1	27.487.790.694.400.000
45	1	54.975.581.388.800.000
46	1	109.951.162.777.600.000
47	1	219.902.325.555.200.000
48	1	439.804.651.110.400.000
49	1	879.609.302.220.800.000
50	1	1.759.218.604.441.600.000
51	1	3.518.437.208.883.200.000
52	1	7.036.874.417.766.400.000
53	1	14.073.748.835.532.800.000
54	1	28.147.497.671.065.600.000
55	1	56.294.995.342.131.200.000
56	1	112.589.990.684.262.400.000
57	1	225.179.981.368.524.800.000
58	1	450.359.962.737.049.600.000
59	1	900.719.925.474.099.200.000
60	1	1.801.439.850.948.198.400.000
61	1	3.602.879.701.896.396.800.000
62	1	7.205.759.403.792.793.600.000
63	1	14.411.518.807.585.587.200.000
64	1	28.823.037.615.171.174.400.000
65	1	57.646.075.230.342.348.800.000
66	1	115.292.150.460.684.697.600.000
67	1	230.584.300.921.369.395.200.000
68	1	461.168.601.842.738.790.400.000
69	1	922.337.203.685.477.580.800.000
70	1	1.844.674.407.370.955.161.600.000
71	1	3.689.348.814.741.910.323.200.000
72	1	7.378.697.629.483.820.646.400.000
73	1	14.757.395.258.967.641.292.800.000
74	1	29.514.790.517.935.282.585.600.000
75	1	59.029.581.035.870.565.171.200.000
76	1	118.059.162.071.741.130.342.400.000
77	1	236.118.324.143.482.260.684.800.000
78	1	472.236.648.286.964.521.369.600.000
79	1	944.473.296.573.929.042.739.200.000
80	1	1.888.946.593.147.858.085.478.400.000
81	1	3.777.893.186.295.716.170.956.800.000
82	1	7.555.786.372.591.432.341.913.600.000
83	1	15.111.572.745.182.864.683.827.200.000
84	1	30.223.145.490.365.729.367.654.400.000
85	1	60.446.290.980.731.458.735.318.800.000
86	1	120.892.581.961.462.917.471.637.600.000
87	1	241.785.163.922.925.834.943.275.200.000
88	1	483.570.327.845.851.669.886.550.400.000
89	1	967.140.655.691.703.339.773.100.800.000
90	1	1.934.281.311.383.406.679.546.211.600.000
91	1	3.868.562.622.766.813.359.092.423.200.000
92	1	7.737.125.245.533.626.718.184.846.400.000
93	1	15.474.250.491.067.253.436.369.692.800.000
94	1	30.948.500.982.134.506.872.739.385.600.000
95	1	61.897.001.964.269.013.745.478.771.200.000
96	1	123.794.003.928.538.027.490.957.542.400.000
97	1	247.588.007.857.076.054.981.915.084.800.000
98	1	495.176.015.714.152.109.963.830.179.600.000
99	1	990.352.031.428.304.219.927.660.359.200.000
100	1	1.980.704.062.856.608.439.854.320.618.400.000
101	1	3.961.408.125.713.216.879.708.641.236.800.000
102	1	7.922.816.251.426.433.759.417.282.473.600.000
103	1	15.845.632.502.852.867.518.834.544.947.200.000
104	1	31.691.265.005.705.735.037.669.096.894.400.000
105	1	63.382.530.011.411.470.074.138.183.788.800.000
106	1	126.765.060.022.822.940.148.276.367.577.600.000
107	1	253.530.120.045.645.880.296.552.735.155.200.000
108	1	507.060.240.091.291.760.593.105.310.310.400.000
109	1	1.014.120.480.182.583.521.186.210.620.620.800.000
110	1	2.028.240.960.365.167.042.372.421.241.241.600.000
111	1	4.056.481.920.730.334.084.744.842.482.483.200.000
112	1	8.112.963.841.460.668.169.489.684.964.964.800.000
113	1	16.225.927.682.921.336.338.979.369.929.929.600.000
114	1	32.451.855.365.842.672.677.958.839.859.859.200.000
115	1	64.903.710.731.685.345.355.917.679.719.718.400.000
116	1	129.807.421.463.370.690.711.835.359.439.438.800.000
117	1	259.614.842.926.741.381.423.670.718.878.877.600.000
118	1	519.229.685.853.482.762.847.341.437.757.756.400.000
119	1	1.038.459.371.706.965.525.694.683.875.515.400.000
120	1	2.076.918.743.413.931.051.389.367.751.030.800.000
121	1	4.153.837.486.827.862.102.778.734.502.061.600.000
122	1	8.307.674.973.655.724.205.557.469.004.123.200.000
123	1	16.615.349.947.311.448.411.114.938.008.246.400.000
124	1	33.230.699.894.622.896.822.228.876.016.492.800.000
125	1	66.461.399.789.245.793.644.457.752.032.985.600.000
126	1	132.922.799.578.491.587.288.915.505.465.971.200.000
127	1	265.845.599.156.983.174.577.831.011.931.942.400.000
128	1	531.691.198.313.966.349.155.662.023.863.884.800.000
129	1	1.063.382.396.627.932.698.311.324.047.727.769.600.000
130	1	2.126.764.793.255.865.386.622.648.054.455.539.200.000
131	1	4.253.529.586.511.730.773.245.296.108.911.078.400.000
132	1	8.507.059.173.023.461.546.490.592.216.822.156.800.000
133	1	17.014.118.346.046.923.092.981.184.433.645.313.600.000
134	1	34.028.236.692.093.846.185.962.368.867.289.627.200.000
135	1	68.056.473.384.187.692.371.936.737.734.554.454.400.000
136	1	136.112.946.768.375.385.743.873.475.469.108.908.800.000
137	1	272.225.893.536.750.771.487.746.950.938.217.817.600.000
138	1	544.451.787.073.501.543.975.493.901.876.435.635.200.000
139	1	1.088.903.574.147.003.087.949.987.803.872.871.400.000
140	1	2.177.807.148.294.006.175.899.975.607.745.742.800.000
141	1	4.355.614.296.588.012.351.799.951.215.491.485.600.000
142	1	8.711.228.593.176.024.703.599.902.430.981.971.200.000
143	1	17.422.457.186.352.048.407.199.804.861.963.942.400.000
144	1	34.844.914.372.704.096.814.399.609.723.927.884.800.000
145	1	69.689.828.745.408.193.628.819.419.447.855.769.600.000
146	1	139.379.657.490.816.387.257.638.838.895.711.539.200.000
147	1	278.759.314.981.632.774.515.277.677.783.423.078.400.000
148	1	557.518.629.963.265.549.030.555.355.566.846.046.800.000
149	1	1.115.037.259.926.531.098.061.110.711.133.692.163.600.000
150	1	2.230.074.519.853.062.196.122.221.422.267.387.327.200.000
151	1	4.460.149.039.706.124.392.244.442.844.534.774.654.400.000
152	1	8.920.298.079.412.248.784.488.885.689.069.449.308.800.000
153	1	17.840.596.158.824.497.568.977.779.378.918.898.617.600.000
154	1	35.681.192.317.648.995.137.955.557.757.837.837.235.200.000
155	1	71.362.384.635.297.990.275.911.515.515.675.470.470.400.000
156	1	142.724.769.270.595.980.551.823.031.031.340.940.940.800.000
157	1	285.449.538.541.191.961.103.646.062.062.681.881.881.600.000
158	1	570.899.077.082.383.922.207.292.124.124.363.763.763.200.000
159	1	1.141.798.154.164.767.844.414.584.248.248.727.526.400.000
160	1	2.283.596.308.329.535.688.829.176.496.496.455.052.800.000
161	1	4.567.192.616.659.071.377.658.352.992.992.910.105.600.000
162	1	9.134.385.233.318.142.755.316.705.985.985.820.211.200.000
163	1	18.268.770.466.636.285.510.632.411.971.971.640.422.400.000
164	1	36.537.540.933.272.571.021.264.823.943.943.280.844.800.000
165	1	73.075.081.866.545.142.042.528.647.887.887.561.689.600.000
166	1	146.150.163.733.090.284.085.057.295.775.775.123.379.200.000
167	1	292.300.327.466.180.568.170.114.591.550.550.246.758.400.000
168	1	584.600.654.932.361.136.340.228.182.110.110.493.516.800.000
169	1	1.169.201.309.864.722.272.680.456.364.220.220.987.033.600.000
170	1	2.338.402.619.729.444.545.360.912.728.440.440.197.067.200.000
171	1	4.676.805.239.458.889.090.721.824.456.880.880.394.134.400.000
172	1	9.353.610.478.917.778.144.443.648.912.760.760.788.268.800.000
173	1	18.707.220.957.835.556.288.887.296.912.720.720.157.537.600.000
174	1	37.414.441.915.671.112.577.774.824.912.720.720.315.075.200.000
175	1	74.828.883.831.342.225.155.548.648.912.720.720.630.150.400.000
176	1	149.657.767.662.684.450.311.097.296.912.720.720.1.260.300.800.000
177	1	299.315.535.325.368.900.622.194.592.912.720.720.2.520.601.600.000
178	1	598.631.070.650.737.801.248.389.184.912.720.720.5.041.203.200.000
179	1	1.197.262.141.301.475.602.496.778.368.912.720.72